

Quinto año de publicación no interrumpida.

ESPECTÁCULOS DE MADRID

REVISTA DIARIA
Y
GUIA DE LA CAPITAL

CRÓNICAS = NOVELAS = PASATIEMPOS =
TEATROS = TOROS = CINES = VARIETES Y SPORT

— *Se reparte gratis* —



— DIRECCIÓN —

CONDE DE ROMANONES, 2 — ESQ.^a A CONCEPCIÓN JERÓNIMA



Unión Musical Española

Carrera de San Jerónimo, 30 (edificio propiedad) y Preciados, 5.

Autopianos, Pianos, Armoniums, Instrumentos accesorios, Rollos Diana.
Música Española y Extranjera. AUTOPIANOS DE ALQUILER.

Casa la más surtida y más barata de España.

Odeon



Parce Durán

Máquinas y Discos

PLAZOS Y CONTADO

EL MEJOR Y MÁS ARTÍSTICO REPERTORIO

AGENCIA EN MADRID:

PRECIADOS, 1 Y PELIGROS, 14 Y 16

ESPECTÁCULOS DE MADRID

REVISTA DIARIA
DE INFORMACIÓN Y PROPAGANDA

.. FUNDADA EL 21 DE NOVIEMBRE DE 1922 ..



Distribución de nuestras tiradas

Todos los días, de doce y media a dos en los Casinos de Madrid, Bellas Artes, Gran Peña; en los Hoteles Palace, Ritz, París, Inglés, Reina Victoria y Regina.—De cuatro a cinco de la tarde, en los siguientes Cafés y de esta forma: *Martes, Jueves y Sábados*, Cafés Oriental, Levante, Puerto Rico, Universal, Colonial y Madrid; *Miércoles, Viernes y Domingos*, Cafés Foranos, Lion d'Or, Maison Dorée, Café-Bar La Montaña, Savoia y Norte.

Diariamente se reparte también en los Bares Villa-Rosa, Plaza Santa Ana, 17, «Madrid-Sevilla» y en Echegaray, 21.—Lo que avisamos a los señores anunciantes para que lo comprueben.

Para toda clase de anuncios y propagandas dirijanse a la Dirección

2, Conde de Romanones, 2

(Esquina a Concepción Jerónima)

Tarifa general de la Compañía del Metropolitano Alfonso XIII

	Sol-Ventas, 0,10	Sol Vallecas, 0,15	Sol-Norte, 0,15.
Quereado	20	20	20
S. Bernardo	20	20	20
Montalado	20	20	20
St. Domingo	20	20	20
Isabel II	20	20	20
Sevilla	20	20	20
Banco	25	20	20
Retiro	25	20	20
P. Vergara	25	20	20
Goya	25	20	20
M. Beceña	25	20	20
Ventas	25	20	20
P. Vallecas	25	20	20
Pacifico	25	20	20
M. Playa	25	20	20
Atocha	25	20	20
A. Martín	25	20	20
Progreso	25	20	20
P. del Sal	25	20	20
Gran Vía	15	15	15
Tribunal	15	15	15
Chamberí	15	15	15
Iglesia	15	15	15
Ríos Rosas	15	15	15
C. Caminos	15	15	15

ALBERTO

Pulseras
de pedida,
especialidad



Ultimas
creaciones

7, Carretas, 7

Felix Poca

FABRICA DE BRONCES ARTISTICOS
LAMPARAS CAMAS
MUEBLES Y HERRAJES

desarrollo central. NICOLAS M^o RIVERO. 375
Teléfono 5407M

Placerica: Poseo de las Acciones, 2 duende
MADRID

SOMBRERERIA MODERNA

Ultimos modelos de sombreros de FIELTRO
PRECIOS DE FABRICA

Leganitos, 2

Horario de trenes

SALIDA DE MADRID

Compañía del Norte

Expreso Hendaya (v. Avila).....	21,30 y	22
Idem Galicia (v. Avila).....		18,50
Surexpreso Francia (v. Avila).....		21
Rápido Asturias Santander.....		8,45
Idem Francia (vía Segovia).....		9,45
Correo Santander (v. Segovia).....		17,25
Idem Asturias (vía Avila).....		18
Idem Galicia (vía Avila).....		19,45
Idem Hendaya (vía Avila).....		22,30
Mixto Francia-Bilbao (v. Avila).....		6,40
Idem Galicia (vía Segovia).....		10,20
Mensajerías Segovia-Escorial.....		20
Ligeros Segovia.....	7,30 y	18,45
Idem Avila.....	9,12 y	16
Idem Escorial-Cercedilla.....		14,10
Tranvía Pozuelo.....	8,02 y	16,35
Idem Escorial.....		19,15
Idem íd. (domingos).....		9,56

Madrid-Zaragoza-Alicante

Rápido Barcelona.....		9,30
Id. Alicante-Valencia-Cartagena.....		9,30
Idem Andalucía.....		9,50
Expreso Barcelona y Zaragoza.....		19,45
Idem Andalucía.....		22,40
Idem Algeciras.....		18,50
Idem Toledo.....		9,15
Id. Badajoz, alterno (l., m. y v).....		8,40
Correo Barcelona y Zaragoza.....		21,10
Idem Zaragoza.....		18,30
Idem Andalucía.....		22
Idem Badajoz.....		19
Idem expreso Alicante.....		20,35
Idem ídem Valencia.....		21,35
Idem ídem Cartagena.....		23
Idem Cuenca.....		18,30
Idem Toledo.....		18
Omnibus Guadalajara.....	10, 16,30 y	20
Idem Barcelona.....		7,10
Idem Sigüenza.....		13,20
Idem Aranjuez.....		13
Idem Toledo.....	7,45 y	21,15
Idem Alcázar.....		17,15
Mixto Alicante-Valencia-Cartagena.....		10,20
Idem Andalucía y Cuenca.....		7
Idem Aranjuez y Cuenca.....		19,30
Idem Badajoz y Toledo.....		12
Idem Toledo.....		17
Tranvía Getafe.....	6,20, 9 y	14,15

Madrid-Cáceres-Portugal

Expreso Cáceres-Valencia Alcántara.....		21,05
Correo Cáceres-Valencia Alcántara.....		18,40
Mixto Cáceres-Valencia Alcántara.....		8,35
Idem Griñón.....		14 y 20

Otras Compañías

Correo Colmenar Oreja-Anguix.....		19
Mixto Colmenar de Oreja.....		8
Idem Almorox.....		11,40
Idem Colmenar Viejo.....		9,32



Casa MERP

PAPELERIA

Arreglo de todas las marcas de stylográficas, estuches de dibujo

Echegaray, 7

Teléfono 15.929

Gran mantequería

"LOS ALPES"

Las más próxima a la Puerta del Sol
Quesos, mantecas, conservas, vinos y licores
de las mejores marcas

4, Carmen, 4

PAVON

CAFE BAR

El mejor café.
Servicio esmerado.
Precios corrientes.

A. Rodrigo



SASTRE DE MODA

CASA ESPECIAL EN TRAJES DE ETIQUETA

Mayor, núm. 44. = Madrid.

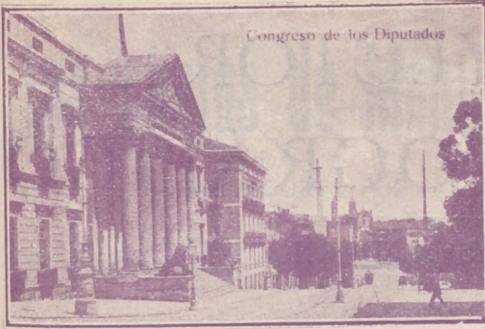

Congreso de los Diputados

FÁBRICA Y ALMACÉN

de pianos, órganos y armoniums

Ricardo Rodríguez

VENTAS AL CONTADO Y A PLAZOS

Despacho: Ventura de la Vega, 3

Talleres: Pizarro 19 (Palacio de Cheste)

Teléfono 12.344

Gran taller mecánico

Proveedor de las mejores entidades y Ministerios
TRABAJOS FINISIMOS EN METALES

El mejor taller mecánico de Madrid

NO ENCARGUE SUS TRABAJOS SIN ANTES PEDIR

PRECIOS EN ESTA CASA.

TOMAS LÓPEZ

Doctor Mata, núm. 1.-MADRID.

Fotografía Laurgraff

Montera, 42, planta baja.

Sucursal en Preciados, 16, planta baja.

Magníficas postales desde tres ptas., kilométricos, pasaportes y carnets entregados en el acto.

SE HACEN AMPLIACIONES



Plaza de Toros

Horario de trenes

LLEGADA A MADRID

Compañía del Norte

Expresos Francia-Bilbao (Avila).....	7 y	9,15
Idem Galicia (vía Avila).....		10,05
Surexpreso Francia (v. Avila).....		10,40
Rápido Francia (v. Segovia).....		21,40
Id. Santander-Asturias (v. Avila).....		22,20
Correo Hendaya-Bilbao (v. Avila).....		6
Idem Galicia (v. Avila).....		7,45
Idem Santander-Portugal (vía Segovia)....		8,15
Idem Asturias (v. Avila).....		8,40
Mixto Galicia-Asturias (Segovia).....		14,20
Idem Francia-Bilbao (v. Avila).....		19,50
Mensajerías Segovia-Escorial.....		15,47
Ligeros Segovia.....	11,20 y	20,54
Idem Avila.....	11,42 y	20,25
Tranvías Pozuelo.....		18,47
Idem Escorial y Cercedilla.....	9 y	18,05
Idem Cercedilla d mingos.....		20,05

Madrid-Zaragoza-Alicante

Rápido Barcelona.....		22 45
Id. Alicante-Valencia-Cartagena.....		22
Idem Andalucía.....		20,30
Expreso Barcelona-Zaragoza.....		9 35
Idem Andalucía.....		8,50
Idem Algeciras.....		10,15
Idem Toledo.....		20,10
Id. Badajoz, alterno (m. j. y s.).....		21,20
Correo Barcelona-Zaragoza.....		8 35
Idem Zaragoza.....		11 35
Idem Andalucía.....		7
Idem Cuenca.....		11
Idem Badajoz.....		9,25
Idem expreso Alicante.....		7 30
Idem ídem Cartagena.....		8
Idem ídem Valencia.....		8,35
Idem ídem Toledo.....		10,30
Omnibus Guadalajara.....	8 20, 17,40 y	21,10
Idem Barcelona.....		20
Idem Sigüenza.....		14,50
Idem Toledo.....	14 35 y	22 15
Idem Aranjuez.....		15,35
Mixto Alicante-Valencia-Cartagena.....		18
Idem Andalucía y Cuenca.....		21,40
Idem Alcázar.....		11,40
Idem Badajoz y Toledo.....		17,25
Idem Toledo.....		14 35
Idem Aranjuez.....		9,45
Tranvía Getafe.....	7,45, 13,15 y	19,10

Madrid-Cáceres-Portugal

Expreso Cáceres-Valencia Alcántara.....	8,25
Correo Cáceres-Valencia Alcántara.....	10,24
Mixto Cáceres-Valencia Alcántara.....	19,48
Idem Griñón.....	6,58

Otras Compañías

Correo Anguix-Colmenar Oreja.....	9,33
Mixto Colmenar de Oreja.....	20,35
Idem Almorox.....	20
Idem Colmenar Viejo.....	10,01



PROYECTOR CINEMATOGRAFICO

EL MÁS MODERNO

MODELO 1927

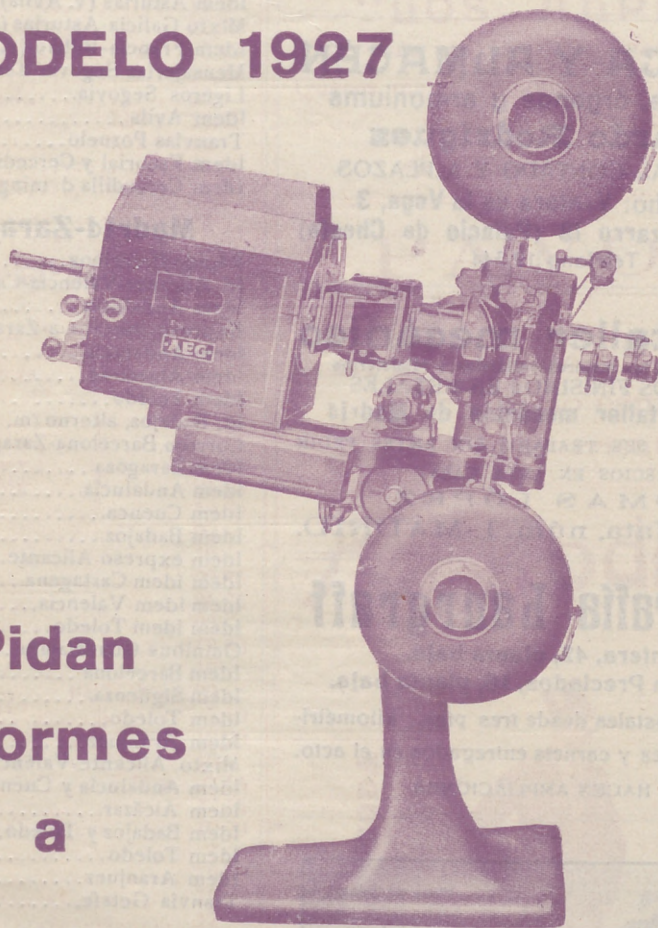

**Pidan
informes
a**

A. E. G.==IBÉRICA DE ELECTRICIDAD

PASEO DE RECOLETOS, 17

y en sucursales de Barcelona, Bilbao, Gijón,
Granada, Sevilla, Valencia y Zaragoza.

10

Los chatos de Montilla

NOVELA CORTA POR

A. R. Bonant

(Continuación)

Gravísimo, señor Arenales; ciñámonos al asunto. Desde este momento cesan toda clase de relaciones entre mi hija Laura y usted.

¡Zás! De un golpe se puso en pie Luis, como si en aquella posición le fuese más claro darse cuenta de lo que su futuro padre político le decía.

—¿Cómo? Laura... Yo... Usted... Laura...

—Señor de Arenales; evítese más explicaciones enojosas. Lo sabemos todo.

—¿Todo? ¿Y qué es ello?

—Repito que procure evitarme explicaciones no muy agradables. ¡Oh! Yo le disculpo; usted es joven, es aún libre, y no tiene que cohibirse en sus expansiones; pero permítame, señor mío, que le diga que cuando se pretende entrar en una familia honesta se obra de otro modo.

—¿Pero qué es esto? ¿Qué tienen que reprocharme?

—Anoche...

¡Adiós! Ya se había enterado Rebeque y su familia de la aventura del Montilla!

Aquello era para desesperarse, francamente. ¿Pero es que aquellos chatos que se vió obligado a beber estaban malditos? ¿Pero era que el mundo entero había tomado como ofensa grave, como

(Continuará)

PAPELERIA
DE
MODA



El mayor surtido en plumas estilográficas y lapiceros automáticos.
Casa especializada en artículos para regalo
VIUDA DE M. DE NAVARRO
Preciados, 5 :: MADRID :: Tel. 10.197

¡Un momento!

Tome las señas de esta Casa, oompre en ella una vez, y será la Papelería donde se surta siempre.

¡No lo olvide!

Palacio de la estilográfica
5, Preciados, 5
MADRID



GRAN RESTAURANT

Calle de Tetuán, 15
Teléfono 15.614.—Madrid

Dirigido por su propietario
DON VICENTE TORMO
A 20 metros de la Puerta del Sol.—Especialidad en Paellas Valencianas y Arroz abunda.—Cubiertos a 4 y 5 pesetas y servicio a la carta.

Clemente y García

CAMISERIA Y ROPA BLANCA

Equipos, canastillas, Batas, blusas.
Especialidad en ropas para niños

34, MAYOR, 34

VILLA-ROSA

RESTAURANT

El mejor y más típico en su género y el preferido por la buena sociedad.

SERVICIO PERMANENTE.—PLATO DEL DIA
SERVICIO A LA CARTA

Visite usted **VILLA-ROSA**

Plaza del Principe Alfonso, 17.—Tel.º 12.270



REINA VICTORIA

Carrera de San Jeronimo
Compañía Díaz-Artigas

A las seis y cuarto y diez y cuarto

Julieta compra un hijo

¡Gran éxito!

Triunfo incomparable de PEPITA DIAZ y SANTIAGO ARTIGAS

JAI-ALAI

Calle de Alfonso XI

A las cuatro

Primero, a remonte, Echániz J. Errezábal contra Ocho-torena y Ugarte. Segundo, a pala, Badiola y Amorobieta 1 contra Zubeldia y Perez.

No falte hoy a Jai-Alai.

NOVEDADES

A las seis

La rubia del Far-West

A las siete y cuarto

El príncipe Sin Par

A las diez y cuarto

El príncipe Sin Par

A las once y tres cuartos

Su majestad el amor

ZARZUELA

Opera

A las nueve y media

Sansón y Dalila

TEATRO APOLO

A las seis y media

El huésped del Sevillano

A las diez y cuarto

La calesera

TEATRO DEL CENTRO

Compañía MANUEL PARIS

A las seis y cuarto y diez y cuarto

El veneno del fango

TEATRO MARTÍN

Compañía de zarzuela

A las seis

Las mujeres de Lacuesta
El espejo de las doncellas

A las diez y cuarto

La Perfecta casada
Las niñas de mis ojos

TEATRO DE LA LATINA

Compañía MARIA PALOU

A las seis y media

Rosa de Madrid

A las diez y media

Divino Tesoro

“LA EXPOSICION“ de muebles nuevos

M. Maldonado

Variedad y economía.—Fabricación propia.

Leganitos, 4, toda la casa.—Teléfono 15294



INFORMACIONES

Recetas útiles

Para evitar el insomnio.—Suele dar buenos resultados el comer después de la cena una ensalada de cebollas crudas.

El olor a cebolla se quita.—De los cachillos, frotando la hoja con sal y enjuagándola después con agua fría.

Las cadenas de reloj se limpian.—Poniéndolas a cocer en vino con un poco de sal de amoníaco. Al cabo de un rato el metal habrá recobrado todo su brillo.

Cuando un corcho esté muy apretado no se puede sacar.—Rodéese el cuello de la botella con un paño empapado en agua hirviendo. Una vez caliente el corcho, se podrá sacar el corcho con gran facilidad.

Un buen depilatorio.—Es el peróxido de hidrógeno aplicado al vello con una muñequilla de algodón. Cuando se sienta picor se quita, aplicando uvas gastas de amoníaco. Con este procedimiento el vello se vuelve blanco, y por efecto del amoníaco se destruyen sus raíces y se cae.

Cuando una esponja esté pegajosa huele mal.—Córtese una patata cruda en dos mitades y frótese bien la esponja con ambas hasta que se haya impregnado bien de jugo y de fécula.

Entonces se lava con agua caliente y aclara con agua fría y habrá desaparecido todo rastro de grava y de olor.





Para hoy de 12
Febrero de 1927

1.323

MACIONES DE INTERES

útiles y prácticas.

Para dar al papel aspecto de pergamino.
Se mezcla ácido sulfúrico con la mitad de su volumen de agua. En esta disolución se bañan ligeramente hojas de papel bueno y grueso. Después se lavan en varias aguas, y cuando estén secas parecerán las hojas de pergamino. Hay que manejar las hojas con unas pinzas, porque el producto, si se toca a la piel, produce quemaduras dolorosas.

En casos de torcedura de un pie o de una mano.— Aplíquese vinagre y agua a partes iguales todo lo caliente que se pueda resistir, y al poco tiempo bajará la hinchazón.

Para conservar las flores.— Cortadas mucho tiempo, debe echarse en el agua del florero, cada vez que se mude, un poco de sal o unos cuantos gránitos pequeños de alcanfor.

El dolor de las quemaduras y descaldaduras.— Se quita poniéndose cataplasmas de bicarbonato de sosa, amasado con agua caliente, hasta que forme una pasta.

Remedio contra la ronquera.— Póngase un limón en el horno, y cuando esté asado, como pudiera estarlo una manzana en punto, exprímase el jugo caliente sobre terrones de azúcar, los cuales pueden comerse. Es éste un remedio que emplean frecuentemente los cómicos y los artistas de ópera.



Chocolates-Cafés
MARCA *La Madrileña*
PLAZA DEL PROGRESO-13-MADRID
PRUEBELOS Y NO TOMARÁ OTROS

Cafés tostados desde 8 pesetas kilo.

Teléfono 12.219

PONTALBA
Compañía Margarita Xirgu

A las seis
La mariposa que voló sobre el mar
A las diez y cuarto
La ermita, la fuente y el río
¡Gran éxito!

TEATRO COMICO
Compañía Prado-Chicote

A las seis y media
Charlestón
A las diez y media
El hombre que todo lo enreda

TEATRO ALKAZAR

A las seis
no hay función
A las diez y media
Los nuevos señores

PAVON

A las seis y a las diez
Grandioso programa de formidable películas.
Precios popularísimos.

Linoleum baratisimo

Acuchillado y brillo a los pisos, presupuestos gratis. Me encargo de limpieza general de Oficinas, Bancos, Teatros, etc.

Huertas, 15, Bisutería
TELÉFONO 15-13 M.

TEATRO ESLAVA

Pasadizo de San Ginés
Compañía MELIA-CEBRIAN
A las seis y cuarto y diez y media

Dollars
¡Gran éxito!

Creación de PEPITA MELIA y Sr. CEBRIAN.

INFANTA ISABEL

Calle de Barquillo
Compañía de comedias
A las seis y media
¡Me cachis.. Qué guapo soy!

A las diez y media
Riña de gallos
¡Gran éxito!

CIRCO PRICE

Plaza del Rey
Directores: Rexach y Perezoff
A las seis y diez y cuarto
El mejor y más extraordinario programa que se ha visto en Madrid.
Éxito extraordinario de la pantomima ecuestre de gran fastuosidad, «Las mil y una noches», presentada por el caballista Truzzi.

CAFE DE MADRID.-9, Alcalá, 9

Todos los días, de tres de la tarde a la madrugada, GRANDES CONCIERTOS de música clásica y moderna por el

TRIO HISPANIA

Violín, Srta. Petra Cruz Luceño.-Violonchelo, Srta. Andrea Varlet.—Piano, Sr. Barrenechea.

Excelente servicio de restauranf. Café Moka selecto, 0,50 pesetas. Servicio por camareros.

28 BILLARES DE PRECISION



Sección recreativa

ROMPECABEZAS

V
 E
 S
 T
 I
 R

Sustitúyanse los puntos por letras, para que horizontalmente resulte en cada línea un infinitivo.



FUGA DE VOCALES

L' v d' o s d' l' e . . . m' r' g' .
 L' e r' t' . . l' r' g' . . . q' . . m' p' r' t' ?
 l' q' . . g' z' l' h' l' l' e r' t' .
 Y l' q' . . s' f' r' . l' h' l' l' e r' g' .

CHARADA

Prima, segunda y tercera
 Son tres chicas hechiceras,
 Y me entusiasman las tres
 Cantando el *todo* a la vez.

Soluciones del número anterior

Al aritmético:

DOCE.....	12
Diez.....	10
SIETE.....	7
VEINTE.....	20
CUARENTA.....	40
ONCE.....	11

Línea vertical, o sea la suma .. 100

Al losange:

 O
 S P A
 O P A L O
 A L A
 O

A la charadilla: Pitillo.



PARA HOMBRES

Ayer ventrudo, hoy enjuto,
 es que uso

La faja de Justo

Justo Juan

Carmen, 10.-Madrid

Para comer bien

y con la seguridad de un servicio esmerado, lo hace usted en

CASA SUSJE

RELADORES, 24

Jerez en Madrid

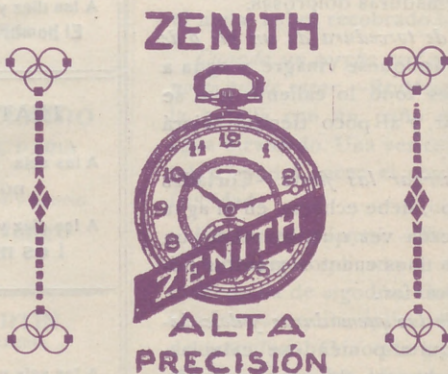

ABANICOS

Bolsillos y Sombrillas

VALERO

39, CARRETAS, 39

BASTONES



ALFONSO ALONSO
 EL AS DE LA SIDRA
 NALON

Fabada y pote asturiano
 TRES CRUCES, 1.
 MADRID



Palacio Real

**Vinos finos de mesa
INFANTA**

De sus Viñedos y Bodegas en Chinchón
Vinos de Rioja Gómez Cruzado
Coñac y Ponche Caballero

Barcelona, 12.--MADRID.--Teléf. 15.621

LUIS FEIJOO



II RECLUTASII
Uniforme único
COMPLETO, 195 PESETAS
SASTRERIA DE MODA

**CONCEPCION JERONIMA, NUM. 10
MADRID**



Ministerio de Fomento

Madrid.-Sus hoteles y sus precios.

NOMBRES	PRECIO EN EPOCA NORMAL					
	Pensión completa por habitación.		Comidas.		Baño.	Servidum-bre.
	Min.	Máx.	Desayuno	Almuerzo		
Grand Hotel.....	20	32	2,50	7	8	16
Hotel Alfonso XIII.....	20	45	1,50	8	8	15
Hotel Americano.....	12,50	30	1,50	6	6	12,50
Hotel Central.....	10,50	15	1	5	5	10
Hotel Continental.....	10	15	1	6	6	10
Hotel Inglés, S. A.....	10	20	2	8	8	15
Hotel Oriente.....	12	25	1	6	6	10
Hotel Roma.....	25	32	2,50	8	8	15
Palace Hotel.....	42,50		2,50	10	10	20

San Sebastián.—Hotel de France en Suisse. Desde 15 pesetas, Todo confort. Guetaria, 7.
Zaragoza.—Hotel Universo y Cuatro Naciones.

TRANVIAS

- 1 Nilos, 0,30.—Cda. de Toros... 0,35
- 2 Plaza Mayor-Leganes... 0,30
- 3 Cibeles-P. de Toledo... 0,15
- 4 Pozas-Sol, 0,15.—Sol-Dejotas... 0,15
- 5 Red de San Luis-Prosperidad... 0,20
- 6 Puente Vallecas-Anton Martin... 0,20
- 7 Hipódromo-Chamartin de la Rosa... 0,15
- 8 Sol-Diego de Leon (por S.)... 0,15
- 9 Santo Domingo-Estacion Norte... 0,15
- 10 Plaza Mayor-Pozas... 0,15
- 11 Plaza Mayor Puerta del Angel... 0,10
- 12 C. Caminos-Glorieta de Bilbao... 0,10
- 13 Cibeles-Puente de la Princesa... 0,15
- 14 Cibeles-Goya (final)... 0,15
- 15 Pozas-Plaza S. Cruz (p. V. R.)... 0,15
- 16 Prosperidad-P. A. Martinez... 0,15
- 17 S. Domingo-Pozas, 0,15.—Pozas-E. Agric., 0,10.—E. Agric., 0,10
- 18 Cibeles-Hipódromo... 0,20
- 19 Cibels-Pñas, 0,10.—Phas-Vias... 0,15
- 20 Cibeles-Plaza Manuel Becerra... 0,15
- 21 Prosperidad-Serrano... 0,10
- 22 Plaza Mayor-Fuencicilla... 0,05
- 23 Plaza Mayor-Mateados... 0,20
- 24 Quevedo-Cibeles-P. de Atocha... 0,15
- 25 Glorieta Bilbao-Colón-Goya... 0,15
- 26 Glorieta Ruiz Jiménez-G. Gzde... 0,15

LINEAS DE

- 1 Sol-Salamanca... 0,15
- 2 Sol-Arguelles... 0,15
- 3 Salamanca-sol, 0,15.—Sol Qudo... 0,10
- 4 Sol-Ventanas, 0,20.—Sol-Pardinas... 0,15
- 5 Servicio especial Plaza de Toros, Cda. de Nilos, 0,20; Toros, 0,50
- 6 Goya Sol, 0,45.—Sol-Arguelles... 0,15
- 7 Sol-Hipódromo... 0,15
- 8 Bombilla-Sol, 0,30.—Sol-Hpmo... 0,15
- 9 Sol-Estacion del Norte... 0,15
- 10 Sol-Restacion... 0,20
- 11 Arguelles-Bibero-Retiro... 0,15
- 12 Sol-Arguelles (kosales)... 0,15
- 13 A. Martin-Sol, 0,10.—Sol-Qdo... 0,10
- 14 P. Valls-Sol, 0,25.—Sol-Quevedo... 0,10
- 15 P. Vallecas-Sol, 0,25.—Sol-Cham-berri-Olavide... 0,10
- 16 Sol-Phco, 0,25.—Sol A. Martin... 0,10
- 17 C. Caminos-Sol, 0,10.—Sol-Pgs... 0,05
- 18 Obelisco-Sol, 0,10.—Sol-S. Fco... 0,10
- 19 C. Caminos P. Alonso Martinez... 0,10
- 20 C. Caminos Red de San Luis... 0,10
- 21 Sol-Pozas (por Leganitos)... 0,15
- 22 Pozas-Sol, 0,15.—Sol-Embajadas... 0,15
- 23 Sol-Fuencicilla... 0,10
- 24 P. Myr.-Crib. Bajo, 0,30.—C. Alto... 0,10
- 25 Sol-Especial P. de Toros. Cda. de

Casa Cano

ATOCHA, NÚM. 2.-MADRID

Almacenes de Tejidos en General

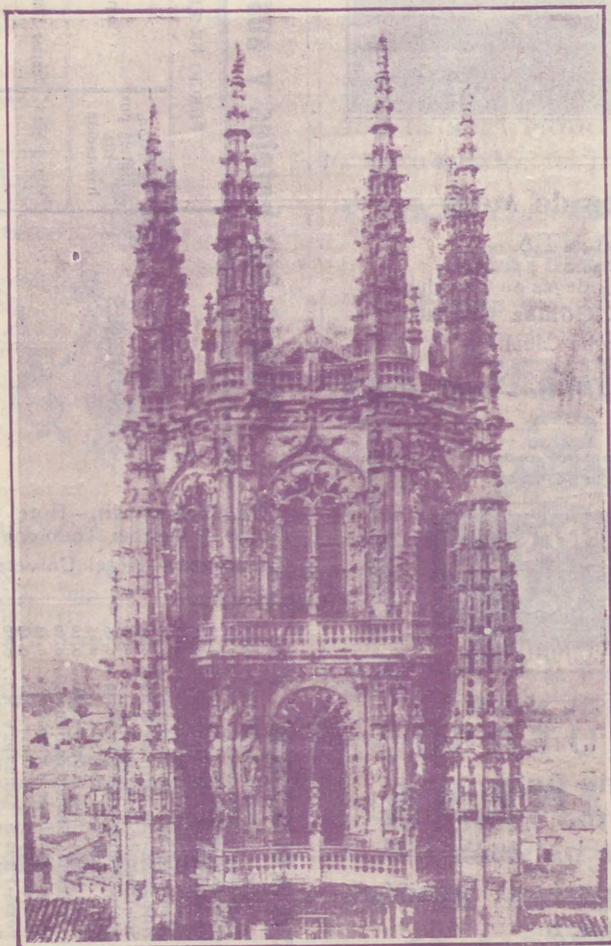

Primera Casa en Velos y Mantillas

LA CATEDRAL
DE LAS COLCHAS

Mantas, Mantelerías y Géneros blancos

Ozonopino RUY-RAM

Con sus aparatos pulverizadores para purificar y perfumar la atmósfera.

Pidan informes al higienista inventor

Carretas, 37, principal

AVISO

Para pintar las habitaciones con economía, use la pintura en polvo soluble en agua fría

SIUL

Atocha, 88.—Droguería

Alhajas de ocasión

Relojes de oro de ley desde 40 pesetas

Perla, Carretas. 4

Platería, relojes económicos desde 7 pesetas, bisutería, objetos para regalos

Perla, Conde de Romanones, 1, duplicado MADRID

Los pollos bien



y personas que distinguen en el vestir, se visten con

ZARDAIN

Sastre hoy de moda entre elegantes

Admite y tiene géneros

Precios baratísimos comparados con la bondad de sus trabajos.

ORELLANA, 9 (junto a Argensola.)

Tarifa para el servicio de Automóviles.

Al servicio público, clasificados por su categoría de fuerza y distinguidos por franjas en los colores naranja y verde.

FRANJA NARANJA Pesetas.

Los 800 primeros metros..... 0,60
 Por cada 200 metros más..... 0,10 y 0,20
 Por cada hora que el coche esté parado en fracciones de 0,10 o 0,20... 2,00 y 2,50

FRANJA VERDE

Los 800 primeros metros..... 0,40
 Por cada 200 metros más..... 0,10 y 0,15
 Por cada hora que el coche esté parado en fracciones de 0,10 y 0,15... 2,00

TARIFA DE CORREOS.—Correspondencia ordinaria.

PUNTO DE DESTINO	CARTAS		Tarjetas postales	Solos mandados y objetos asegurados		Derecho de certificado	
	Tipo de peso	Francia		Tipo de peso	Francia	Cualquier peso	Cts.
Interior de las poblaciones.....	20	15	15	20	15	50	(h)
Península, Islas Baleares, Canarias, posesiones españolas del Norte de África y Andorra.....	25	25	15	25	25	30	(h)
Portugal, Gibraltar, Filipinas y América.....	25	25	15			30	
Fernando Poó, Annobon, Coris y demás posesiones del Golfo de Guinea.....	20	30	15	20	30	30	
Oficinas españolas en Marruecos y Tanger.....	30	20 ^(a)	15	30	20	30	
Todos los demás países.....	20	40	25			40	

(a) Los primeros 50 gramos son 40 céntimos, y cada 20 gramos que exceda de los 50 primeros, 20 céntimos. (b) Por excepción es de 8 céntimos solamente el importe del certificado para los impresos que contienen libros, sin que haya derecho a indemnización en caso de extravío.

MUSEOS

Arqueológico Nacional, Serrano, 13, de diez a cuatro diario y de diez a una festivo.—Arte Moderno, Paseo de Recoletos, 20, de ocho a una diario, Entrada 1,00 peseta, domingos y jueves, gratis.—Artillería, Méndez Núñez, de ocho y media a doce y media diario. Entrada 0,25 pesetas, martes y sábados, gratis.—National de Ciencias Naturales, Castellana (Hipódromo), de nueve a doce diario y de nueve a doce y media festivos.—Naval, P. Ministerios, 7, de diez a una diario.

Carteleras de Cines y Deportes

CINEMATOGRAFOS

Real Cinema (Plaza Isabel II) y *Príncipe Alfonso* (Génova).— Todos los días gran programa tarde y noche, Domingos y días festivos por secciones.

Cine del Callao (Plaza del Callao), *Cine de San Miguel* (Plaza de San Miguel) y *Cinema España* (Paseo de San Vicente).— Todos los días, a las cuatro y media y nueve y media, grandes programas de películas, Domingos y días festivos por secciones.

Cine Ideal.— A las cinco y media y a las diez, grandioso programa de películas, Domingos y días festivos por secciones.

Cinema Goya (Calle Goya) y *Cinema Bilbao* (Fuenarral, 122).— Tarde y noche grandes programas, Domingos y días festivos por secciones.

Royalty.— Tarde y noche gran programa de cine, Domingos y días festivos por secciones.

Cine Argüelles (Calle del Marqués de Urquijo).— Tarde y noche grandes secciones.

Sage (Palacio de la Música, Avenida Pi y Margall).— A las seis y a las diez, grandes programas de películas. Sábados conciertos, Domingos y días festivos por secciones.

Cine Madrid (Calle Tetuán) y *Princesa*.— A las seis y a las diez, grandes programas de cine, Domingos y días festivos por secciones.

Monumental Cinema (Plaza de Antón Martín).— Todos los días a las cinco y media y a las diez noche, gran programa, Domingos y días festivos por secciones.

FOLT-BALL

Stadium Metropolitano (Avenida Reina Victoria).— Domingos y días festivos grandes partidos.

Sociedad Gimnástica Española (Diego de León y Torrijos).— Domingos y días festivos grandes partidos.

Campo de Deportes del Real Madrid (Carretera de Chamartín, núm. 11).— Domingos y días festivos grandes partidos.

„EL CISNE”



NÚM. 44.708

FÁBRICA DE IMPERMEABLES

Impermeables señora y caballero desde 40 pesetas.

Idem trincheras, tres telas, 70 ptas — Capitas para niños desde 7,50 ptas.

FÉLIX RIESCO

Plaza del Progreso, 3, principal. — MADRID

¡¡Camisas, Corbatas!!

Imposible mejorar nuestro surtido y precios.

EL FÉNIX

Mayor, 37. — MADRID

La Regional

Vinos finos de mesa. — Servicio a domicilio.

Acreditado vermouth A. D. A.

y blanco LA PALMA (Huelva).

1, Los Madrazo, 1.

Teléfono 36-63 M.

DENTADUKAS Y ALHAJAS

Aunque estén rotas compro

Felipe, III, núm. 1, Joyería

(Entre Plaza y calle Mayor)

“Casa Luis”

Vinos - Cervezas - Licores

Antiguo dependiente de «La Coruña»
El sitio más delicioso de Madrid

Aperitivos, Refrescos, Vinos y Licores de las más acreditadas marcas.

18, Los Madrazo, 18

¡¡Gran liquidación!!

Trajes a medida, negros, azules y fantasia

¡¡A 40 pesetas!!

“La Argentina”, Toledo, 69

(Plaza de San Millán)

COLOMBO Bar

Cruz, 23

?.....

LA CORUÑA

MARTÍN NAVAZO

Vinos, restaurant, cervezas, licores de todas las marcas, mariscos del día, aperitivos y bocadillos.

La paña más clásica de Madrid.

4, ALCALA, 4

EL ENCANTO DEL HOGAR



“Dandy”

A. E. G.

GARANTIZA
BRILLO ESPEJO



Pida usted demostraciones gratuitas al

Teléfono 16.202

“Vampiro”

A. E. G.

LIMPIA TODO SIN TRABAJO ALGUNO

A. E. G.-Conde de Peñalver, núm. 7



MATERIAL

para T. S. H.

Telefunken. -- Berlín.

Aparatos de lámparas, de galena, auriculares,
cascos, altavoces, lámparas.

Detalles de todas clases facilita el Representante exclusivo para España y Portugal

A. E. G.-Ibérica de Electricidad, S. A.

Madrid, Paseo de Recoletos, 17

y sus oficinas en Barcelona, Bilbao, Gijón,
Sevilla, Valencia, Granada y Zaragoza.





PELETERIA

de Moratilla

TUENORRAL 15. 1º METRO TRIBUNAL

ULTIMOS MODELOS