

Quinto año de publicación no interrumpida.

ESPECTÁCULOS DE MADRID

REVISTA DIARIA
Y
GUIA DE LA CAPITAL

CRÓNICAS = NOVELAS = PASATIEMPOS =
TEATROS = TOROS = CINES = VARIETÉS Y SPORT

— *Se reparte gratis* —



·DIRECCIÓN·

CONDE DE ROMANONES, 2 - ESQ. A CONCEPCIÓN JERÓNIMA



Unión Musical Española

Carrera de San Jerónimo, 30 (edificio propiedad) y Preciados, 5.

Autopianos, Pianos, Armoniums, Instrumentos accesorios, Rollos Diana.
Música Española y Extranjera. AUTOPIANOS DE ALQUILER.

Casa la más surtida y más barata de España.

Odeon



Odeon



Máquinas y Discos

PLAZOS Y CONTADO

EL MEJOR Y MÁS ARTÍSTICO REPERTORIO

AGENCIA EN MADRID:

PRECIADOS, 1 Y PELIGROS, 14 Y 16

ESPECTÁCULOS DE MADRID

REVISTA DIARIA DE INFORMACIÓN Y PROPAGANDA

.. FUNDADA EL 21 DE NOVIEMBRE DE 1922 ..



Distribución de nuestras tiradas

Todos los días, de doce y media a dos en los Casinos de Madrid, Bellas Artes, Gran Peña; en los Hoteles Palace, Ritz, Paris, Inglés, Reina Victoria y Regina.—De cuatro a cinco de la tarde, en los siguientes Cafés y de esta forma: *Martes, Fieles y Sábados*, Cafés Oriental, Levante, Puerto Rico, Universal, Colonial y Madrid; *Miércoles, Viernes y Domingos*, Cafés Fornos, Lion d'Or, Maison Dorée, Café-Bar La Montaña, Savoia y Norte.

Diariamente se reparte también en los Bares Villa-Rosa, Plaza Santa Ana, 17, «Madrid-Sevilla» y en Echegaray, 21.—Lo que avisamos a los señores anunciantes para que lo comprueben.

Para toda clase de anuncios y propagandas diríjense a la Dirección

2, Conde de Romanones, 2

(Esquina a Concepción Jerónima)

Tarifa general de la Compañía del Metroropolitano Alfonso XIII

	Sol-Ventas, 0,10	Sol Valdecas, 0,15	Sol-Norte, 0,15.
Quevedo	20	30	30
S. Bernardo	20	30	30
Horadada	20	30	30
St. Domingo	20	30	30
Isabel II	20	30	30
Sevilla	20	30	30
Banco	25	25	25
Retiro	25	25	25
P. Vergara	25	25	25
Goya	25	25	25
M. Beerra	30	30	30
Ventas	30	30	30
P. Valdecas	30	30	30
Pacheco	30	30	30
M. Pelayo	30	30	30
Atocha	30	30	30
A. Martín	30	30	30
Progreso	30	30	30
P. del Sol	30	30	30
Gran Vía	30	30	30
Tribunal	30	30	30
Bilbao	30	30	30
Chamberí	30	30	30
Iglesia	30	30	30
Rios Rosas	30	30	30
C. Caminos	30	30	30
C. Caminos	30	30	30
Rios Rosas	30	30	30
Iglesia	30	30	30
Chamberí	30	30	30
Tribunal	30	30	30
Gran Vía	30	30	30
P. del Sol	30	30	30
Progreso	30	30	30
A. Martín	30	30	30
Atocha	30	30	30
M. Pelayo	30	30	30
P. Valdecas	30	30	30
Pacheco	30	30	30
M. Beerra	30	30	30
Ventas	30	30	30
P. Vergara	30	30	30
Goya	30	30	30
Retiro	30	30	30
Banco España	30	30	30
Sevilla	30	30	30
Isabel II	30	30	30
Sanito Domingo	30	30	30
Noviciado	30	30	30
San Bernardo	30	30	30
Quevedo	30	30	30

ALBERTO

Pulseras de pedida, especialidad



Últimas creaciones

7, Carretas, 7

oficina central, NICOLÁS M^o RIVERO, 37-5
Teléfono 5407 M

FABRICA DE BRONCES ARTÍSTICOS
LAMPARAS CAMAS
MUEBLES Y HERRAJES

Felix Poca

MADRID

SOMBRERERIA MODERNA

Últimos modelos de sombreros de FIELTRO
PRECIOS DE FABRICA

Leganitos, 2

Horario de trenes

SALIDA DE MADRID

Compañía del Norte

Expreso Hendaya (v. Avila).....	21,30 y	22
Idem Galicia (v. Avila).....		18,50
Surexpreso Francia (v. Avila).....		21
Rápido Asturias Santander.....		8,45
Idem Francia (vía Segovia).....		9,45
Correo Santander (v. Segovia).....		17,25
Idem Asturias (vía Avila).....		18
Idem Galicia (vía Avila).....		19,45
Idem Hendaya (vía Avila).....		22,30
Mixto Francia-Bilbao (v. Avila).....		6,40
Idem Galicia (vía Segovia).....		10,20
Mensajerías Segovia-Escorial.....		20
Ligeros Segovia.....	7,30 y	18,45
Idem Avila.....	9,12 y	16
Idem Escorial-Cercedilla.....		14,10
Tranvía Pozuelo.....	8,02 y	16,35
Idem Escorial.....		19,15
Idem íd. (domingos).....		9,56

Madrid-Zaragoza-Allcante

Rápido Barcelona.....		9,30
Id. Alicante-Valencia-Cartagena.....		9,30
Idem Andalucía.....		9,50
Expreso Barcelona y Zaragoza.....		19,45
Idem Andalucía.....		22,40
Idem Algeciras.....		18,50
Idem Toledo.....		9,15
Id. Badajoz, alterno (l., m. y v).....		8,40
Correo Barcelona y Zaragoza.....		21,10
Idem Zaragoza.....		18,30
Idem Andalucía.....		22
Idem Badajoz.....		19
Idem expreso Alicante.....		20,35
Idem ídem Valencia.....		21,35
Idem ídem Cartagena.....		23
Idem Cuenca.....		18,30
Idem Toledo.....		18
Omnibus Guadalajara.....	10, 16,30 y	20
Idem Barcelona.....		7,10
Idem Sigüenza.....		13,20
Idem Aranjuez.....		13
Idem Toledo.....	7,45 y	21,15
Idem Alcázar.....		17,15
Mixto Alicante-Valencia-Cartagena.....		10,20
Idem Andalucía y Cuenca.....		7
Idem Aranjuez y Cuenca.....		19,30
Idem Badajoz y Toledo.....		12
Idem Toledo.....		17
Tranvía Getafe.....	6,20, 9 y	14,15

Madrid-Cáceres-Portugal

Expreso Cáceres-Valencia Alcántara.....		21,05
Correo Cáceres-Valencia Alcántara.....		18,40
Mixto Cáceres-Valencia Alcántara.....		8,35
Idem Griñón.....		14 y 20

Otras Compañías

Correo Colmenar Oreja-Anguix.....		19
Mixto Colmenar de Oreja.....		8
Idem Almorox.....		11,40
Idem Colmenar Viejo.....		9,32



Casa MERP

PAPELERIA

Arreglo de todas las marcas de stylográficas, estuches de dibujo

Echegaray, 7

Teléfono 15.929

Gran mantequería

“LOS ALPES”

Las más próxima a la Puerta del Sol
Quesos, mantecas, conservas, vinos y licores
de las mejores marcas

4, Carmen, 4

PAVON CAFE BAR

El mejor café.

Servicio esmerado.

Precios corrientes.

A. Rodrigo



SASTRE DE MODA

CASA ESPECIAL EN TRAJES DE ETIQUETA

Mayor, núm. 44. = Madrid.

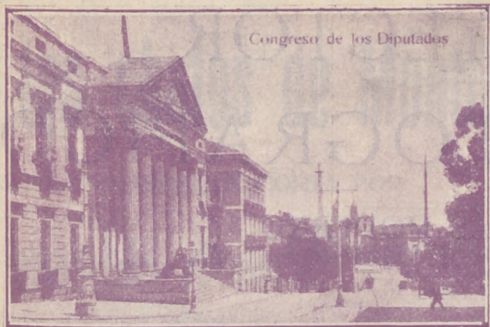

Congreso de los Diputados

FÁBRICA Y ALMACÉN

de pianos, órganos y armoniums

Ricardo Rodríguez

VENTAS AL CONTADO Y A PLAZOS

Despacho: Ventura de la Vega, 3

Talleres: Pizarro 19 (Palacio de Cheste)

Teléfono 12.544

Gran taller mecánico

Proveedor de las mejores entidades y Ministerios
TRABAJOS FINISIMOS EN METALES

El mejor taller mecánico de Madrid

NO ENCARGUE SUS TRABAJOS SIN ANTES PEDIR

PRECIOS EN ESTA CASA.

TOMAS LÓPEZ

Doctor Mata, núm. 1.-MADRID.

Fotografía Laurgraff

Montera, 42, planta baja.

Sucursal en Preciados, 16, planta baja.

Magníficas postales desde tres ptas., kilométricos, pasaportes y carnets entregados en el acto.

SE HACEN AMPLIACIONES



Plaza de Toros

Horario de trenes

LLEGADA A MADRID

Compañía del Norte

Expresos Francia-Bilbao (Avila).....	7 y	9,15
Idem Galicia (vía Avila).....		10,05
Surexpreso Francia (v. Avila).....		10,40
Rápido Francia (v. Segovia).....		21,40
Id. Santander-Asturias (v. Avila).....		22,20
Correo Hendaya-Bilbao (v. Avila).....		6
Idem Galicia (v. Avila).....		7,45
Idem Santander-Portugal (vía Segovia)....		8,15
Idem Asturias (v. Avila).....		8,40
Mixto Galicia-Asturias (Segovia).....		14,20
Idem Francia-Bilbao (v. Avila).....		19,50
Mensajerías Segovia-Escorial.....		15,47
Ligeros Segovia.....	11,20 y	20,54
Idem Avila.....	11,42 y	20,25
Tranvías Pozuelo.....		18,47
Idem Escorial y Cercedilla.....	9 y	18,05
Idem Cercedilla d' mingos.....		20,05

Madrid-Zaragoza-Alicante

Rápido Barcelona.....		22,45
Id. Alicante-Valencia-Cartagena.....		22
Idem Andalucía.....		20,30
Expreso Barcelona-Zaragoza.....		9,35
Idem Andalucía.....		8,50
Idem Algeciras.....		10,15
Idem Toledo.....		20,10
Id. Badajoz, alterno (m. j. y s.).....		21,20
Correos Barcelona-Zaragoza.....		8,35
Idem Zaragoza.....		11,35
Idem Andalucía.....		7
Idem Cuenca.....		11
Idem Badajoz.....		9,25
Idem expreso Alicante.....		7,30
Idem ídem Cartagena.....		8
Idem ídem Valencia.....		8,35
Idem ídem Toledo.....		10,30
Omnibus Guadalajara.....	8,20, 17,40 y	21,10
Idem Barcelona.....		20
Idem Sigüenza.....		14,50
Idem Toledo.....	14,35 y	22,15
Idem Aranjuez.....		15,35
Mixto Alicante-Valencia-Cartagena.....		18
Idem Andalucía y Cuenca.....		21,40
Idem Alcázar.....		11,40
Idem Badajoz y Toledo.....		17,25
Idem Toledo.....		14,35
Idem Aranjuez.....		9,45
Tranvía Getafe.....	7,45, 13,15 y	19,10

Madrid-Cáceres-Portugal

Expreso Cáceres-Valencia Alcántara.....		8,25
Correo Cáceres-Valencia Alcántara.....		10,24
Mixto Cáceres-Valencia Alcántara.....		19,48
Idem Griñón.....		6,58

Otras Compañías

Correo Anguix-Colmenar Oreja.....		9,33
Mixto Colmenar de Oreja.....		20,35
Idem Almorox.....		20
Idem Colmenar Viejo.....		10,01



PROYECTOR CINEMATOGRAFICO

EL MÁS MODERNO

MODELO 1927

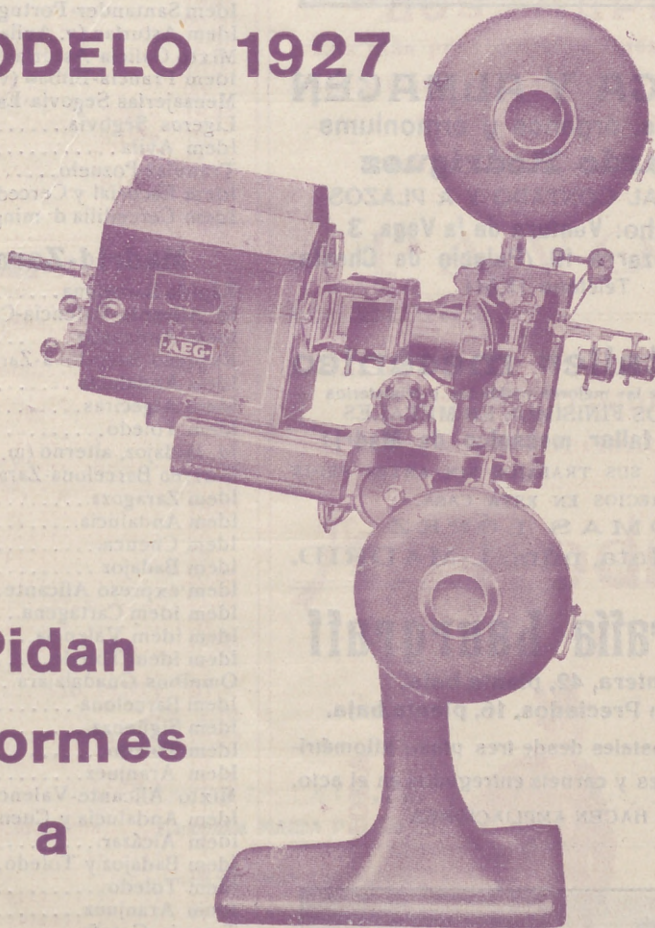

**Pidan
informes
a**

Á. E. G.=IBÉRICA DE ELECTRICIDAD

PASEO DE RECOLETOS, 17

y en sucursales de Barcelona, Bilbao, Gijón,
Granada, Sevilla, Valencia y Zaragoza.

4

Los chatos de Montilla

NOVELA CORTA POR

R. A. Bonant

(Continuación)

medor, donde su presencia fué recibida con extraordinaria algazara por sus compañeros y demás huéspedes de doña Tadea, gente toda ella de consideración y respeto, y que tenían para Luis Arenales las atenciones debidas, y a las que él se había hecho acreedor, ante todo, por su carácter serio, formal y reflexivo.

—¡Bien, don Luis, bien!

—Vamos, que ya es hora de que se entere usted que es de día.

—¡Claro! ¡Cuando se mete uno a juer-guista!...

—Miren, miren el hombre serio ..

—¡A que tiene usted en su cuarto algún retrato de la Chelito, dedicado!

Arenales se quedó verdaderamente maravillado de lo que sucedía y del alboroto que su presencia había causado en el hasta entonces pacífico comedor patronil. El que él se bebiera entre el mayor aburrimiento posible unos chatos de Montilla por complacer a un amigo, ¿era para semejante chaparrón de comentarios?

—Yo... señores... La verdad es que...

—Lo sabemos todo.

—A mí me lo dijo Gutiérrez, que le vió a usted.

—A mí el sereno, que le subió hasta aquí.

(Continuará)

PAPELERIA
DE
MODA



El mayor surtido en plumas estilográficas y lapiceros automáticos.
Casa especializada en artículos para regalo
VIUDA DE M. DE NAVARRO
Preciados, 5 MADRID Tel. 10.197

¡Un momento!

Tome las señas de esta Casa, oompre en ella una vez, y será la Papelería donde se surta siempre.

¡No lo olvide!

Palacio de la estilográfica

5, Preciados, 5

MADRID



GRAN RESTAURANT

Calle de Tetuán, 15
Teléfono 15.614.—Madrid

Dirigido por su propietario

DON VICENTE TORMO

A 20 metros de la Puerta del Sol.—Especialidad en Paellas Valencianas y Arroz abunda.—Cubiertos a 4 y 5 pesetas y servicio a la carta.

Clemente y García

CAMISERIA Y ROPA BLANCA

Equipos, canastillas, Batas, blusas.

Especialidad en ropas para niños

34, MAYOR, 34

VILLA-ROSA

RESTAURANT

El mejor y más típico en su género y el preferido por la buena sociedad.

SERVICIO PERMANENTE.—PLATO DEL DIA
SERVICIO A LA CARTA

Visite usted VILLA-ROSA

Plaza del Principe Alfonso, 17.—Tel.º 12.270



REINA VICTORIA

Carrera de San Jeronimo
Compañía Díaz-Artigas

A las seis y cuarto y diez y cuarto

Ju ieta compra un hijo

¡Gran éxito!

Triunfo incomparable de PEPITA
DÍAZ y SANTIAGO ARTIGAS

JAI-ALAI

Calle de Alfonso XI

A las cuatro

Primero, a pala, Quintana I
y Ochoa contra Badiola y Pe-
rez. Segundo, a remonte,
Ochotorena y Ugarte contra
Echániz A. y Errezábal.

No falte hoy a Jai-Alai.

FONTALBA

Compañía Margarita Xirgu

A las seis y diez y media

**La mariposa que
voló sobre el mar**

¡Gran éxito!

ZARZUELA

Opera

A las nueve

La condenación de Fausto

TEATRO APOLO

A las seis y media

La bejarana

A las diez y media

El huésped del Sevillano

FUENCARRAL

Compañía de zarzuela

A las seis

La pastorela

A las diez y media

La sombra del Pilar

TEATRO MARTÍN

Compañía de zarzuela

A las seis

**La Perfecta casada
Las mujeres de Lacuesta**

A las diez y cuarto

**La Perfecta casada
El espejo de las doncellas**

TEATRO DE LA LATINA

Compañía MARIA PALOU

A las seis y cuarto y diez y media

Rosa de Madrid

"LA EXPOSICION" de muebles nuevos

M. Maldonado

Variedad y economía.—Fabricación propia.

Leganitos, 4, toda la casa.—Teléfono 15294



TOME NOTA

**Después de comer debe
usted de tomar café en**

CAFÉ ORIENTAL

Café de la moda

Puerta del Sol

LEVANTE

Superior café

Puerta del Sol

PUERTO RICO

Elegante café

Puerta del Sol

UNIVERSAL

Suntuoso café

Puerta del Sol

COLONIAL

Colosal café

Calle de Alcalá

CAFÉ MADRID

Estupendo café

Calle de Alcalá

En estos colosalsimos cafés, lo
céntricos de Madrid, se reparte
nuestra Revista

"Espectáculos de Madrid"



Chocolates-Cafés
 MARCA *La Madrileña*
 PLAZA DEL PROGRESO-13-MADRID
 PRUEBELOS Y NO TOMARÁ OTROS

Cafés tostados desde 8 pesetas kilo.

Telefono 12.219

Para hoy 5 de Febrero de 1927 1.317

INFORMACIONES DE INTERES

La cocina en casa.
Algunos platos exquisitos.

Coles rellenas.—Escójanse de hojas apretadas.

Quitense los exteriores y el troncho. Escáldese en agua hirviendo.

Introdúzcase en ellas un relleno hecho con ternera y lardo picados.

Átense.

Pónganse a cocer, por espacio de cuatro horas, a lumbre suave, en una cazuela con zanahorias, caldo, sálchichas y algún ingrediente más, según el gusto de cada uno.

Trasládense a una fuente acompañadas de su salsa trabada con fécula.

Lengüado frito a la alemana.—Un lengüado de buen tamaño se hace trozos de un centímetro de ancho, y después de bien secos con un paño se espolvorean con sal y pimienta, rebózándolos luego en huevo batido con medio decilitro de aceite frío y frito.

Terminadas estas operaciones se envuelven en miga de pan, triéndolos después hasta que tomen buen color.

Al servirlos se acompañan de ruedas de limón para que el comensal pueda rociarlos a su gusto.

Sesos a la marinera.—Desengrasar los sesos en agua caliente, quitarles la membrana que los cubre y cocerlos en caldo y vino o en agua y vinagre, sal y pimienta; una vez cocidos, ponerlos en otra cacerola con un vaso de vino y otro de caldo, añadiendo un ramito compuesto, sal, pimienta, cebolletas y setas pasadas por manteca.

Después de unos hervores, agregar manteca amasada con harina, dejar reducir y trasladar todo junto a una fuente.

NOVEDADES

- A las seis
Las musas Lafinas
- A las siete y cuarto
El tirador de Palomas
- A las diez y cuarto
La rubia del Far-West
- A las once y tres cuartos
El Príncipe sin Par

TEATRO COMICO
 Compañía Prado-Chicote

- A las seis y media
Charlestón
- A las diez y media
El hombre que todo lo enreda

TEATRO ALKAZAR

- A las seis
Los nnevos señores
- A las diez menos cuarto
Compañía francesa
El hombre que recibe las boteladas

PAVON

- A las cinco y media y nueve y media
Ultimas proyecciones de la gran cinta, **Sin familia.**
Precios popularísimos.

Linoleum baratisimo

Acuchillado y brillo a los pisos, presupuestos gratis. Me encargo de limpieza general de Oficinas, Bancos, Teatros, etc.

Huertas, 15, Bisuteria
 TELEFONO 15-13 M.

TEATRO ESLAVA

- Pasadizo de San Ginés
Compañía MELIA-CEBRIAN
- A las seis y diez y cuarto

Dollars

- ¡Gran éxito!
- Creación de PEPITA MELIA y Sr. CEBRIAN.

INFANTA ISABEL

- Calle de Barquillo
Compañía de comedias

- A las seis y media
¡Me cachis... Qué guapo soy!
- A las diez y media
¡Me cachis... Qué guapo soy!

CIRCO PRICE

- Plaza del Rey
Directores: Rexach y Perezoff
- A las seis y diez y cuarto
El mejor y más extraordinario programa que se ha visto en Madrid.
Éxito enorme de TRUZZI, el famoso caballista ruso, presentando nuevos números con sus caballos artistas, y de los recientes debuts.

CAFE DE MADRID.-9, Alcalá, 9

Todos los días, de tres de la tarde a la madrugada, GRANDES CONCIERTOS de música clásica y moderna por el

TRIO HISPANIA

Violín, Srta. Petra Cruz Luceño. Violonchelo, Srta. Andrea Varlet. —Piano, Sr. Barrenechea.

Excelente servicio de restaurant. Café Moka selecto, 0,50 pesetas. Servicio por camareros.

28 BILLARES DE PRECISION

Sección recreativa

PAJARERA

... 0 ...
 0
 0
 0
 ... 0 ..
 0
 0

Sustituir los puntos y los ceros por letras, leer en cada línea horizontal y en la vertical de ceros el nombre de un pájaro.

CONCURSO DE VOCALES

En cierta ciudad de España, al declinar el sol de una apacible y calurosa tarde de verano, ocho niños y cuatro niñas perseguían tenazmente a un inofensivo animalito con el propósito de atormentarle con crueldad, acabando quizás por quitarle la vida.

Lograron al fin atraparle, pero ¡oh rara coincidencia! el nombre del animalito, los de sus revoltosos perseguidores de ambos sexos y el de la ciudad en que se hallaban, todos tenían sin repetir las cinco vocales del alfabeto castellano, por lo que, en su vista, los niños y niñas, compadecidos, dieron a su tocayo en vocales completa libertad, extasiados y gozosos al verle tender por el inmenso espacio su raudo y tembloroso vuelo.

¿Cuáles serían los nombres de los niños, de las niñas, del animalito y de la ciudad?

TARJETA

BENITO CRONN
 JAVIER CUESTA

Con estos dos nombres y apellidos formar el título de una comedia y el nombre y apellido de su autor.

Soluciones del número anterior

A LA SUSTITUCION:

HUESCA
 CACERES
 SEGOVIA
 LERIDA
 PALENCIA
 BILBAO
 ZARAGOZA

A LOS APELLIDOS EN ACCION: Canseco y Perrín.



PARA HOMBRES

Ayer ventrudo, hoy enjuto,
 es que uso

La faja de Justo
 Justo Juan

Carmen, 10.-Madrid

Para comer bien

y con la seguridad de un servicio esmerado, lo hace usted en

CASA SUSJE

RELATORES, 24

Jerez en Madrid

ZENITH



ABANICOS

Bolsillos y Sombrillas

VALERO

39, CARRETAS, 39

BASTONES

ALFONSO ALONSO

EL AS DE LA SIDRA

NALON

Fabada y pote asturiano

TRES CRUCES, 1.

MADRID





Palacio Real

Vinos finos de mesa
INFANTA

De sus Viñedos y Bodegas en Chinchón
Vinos de Rioja Gómez Cruzado
Coñac y Ponche Caballero

Barcelona, 12.--MADRID.--Teléf. 15.621

LVIS FEIJCO



II RECLUTAS II

Uniforme único

COMPLETO, 195 PESETAS

SASTRERIA DE MODA

CONCEPCION JERONIMA, NUM. 10
MADRID



Ministerio de Fomento

Madrid.-Sus hoteles y sus precios.

PRECIO EN EPOCA NORMAL

NOMBRES	Pensión completa por día habitación.		Comidas.		Baño.	Servidumbre.
	Min.	Max.	Desayuno	Almuerzo		
Grand Hotel.....	20	32	2,50	7	2	16
Hotel Alfonso XIII.....	20	45	1,50	8	2	15
Hotel Americano.....	12,50	30	1,50	6	2	12,50
Hotel Central.....	10,50	15	1	5	2	10
Hotel Continental.....	10	15	1	6	2	10
Hotel Inglés, S. A.....	20	20	2	8	2	15
Hotel Oriente.....	12	25	1	6	2	10
Hotel Roma.....	25	32	2,50	8	1,50	15
Palace Hotel.....	42,50		2,50	10		20

San Sebastián.—Hotel de France en Suisse.
Desde 15 pesetas. Todo confort. Guetaria. 7.
Zaragoza.—Hotel Universo y Cuatro Naciones.

TRANVIAS

- 1 Nllos, 0,30.—Cda. de Toros... 0,50
- 2 Plaza Mayor-Leganés..... 0,50
- 3 Cibetes-P. de Toledo..... 0,15
- 4 Pozas-Sol, 0,15.—Sol-Delicias... 0,15
- 5 Red de San Luis-Prosperidad... 0,20
- 6 Puerta Valdecas-Antón Martin... 0,20
- 7 Hipódromo-Chamartin de la Rosa 0,15
- 8 Sol-Diego de León (por S.)..... 0,15
- 9 Santo Domingo-Estación Norte... 0,15
- 10 Santo Domingo-Pozas..... 0,15
- 11 Plaza Mayor-Puerta del Angel... 0,10
- 12 C. Caminos-Glorieta de Bilbao... 0,10
- 13 Cibetes-Puente de la Princesa... 0,15
- 14 Cibetes-Plaza S. Cruz (p. V. R.)... 0,15
- 15 Prosperidad-P. A. Maritimes... 0,15
- 16 S. Domingo-Pozas, 0,15.—Pozas-E. Agric. 0,10 —E. Agric. 0,10 —E. Agric. 0,15
- 17 Puente de Hierro..... 0,20
- 18 Cibetes-Hipódromo..... 0,15
- 19 Cibetes-Fnat, 0,10 —Pías-Vías... 0,10
- 20 Cibetes-Plaza Manuel Becerra... 0,15
- 21 Prosperidad-Serrano..... 0,10
- 22 Plaza Mayor-Fuenteclilla..... 0,08
- 23 Plaza Mayor-Maaderos..... 0,20
- 24 Quevedo-Cibetes-P. de Atocha... 0,15
- 25 Glorieta Bilbao-Colón-Goya..... 0,15
- 26 Glorieta Ruiz Jiménez-G.á Gzde... 0,15

LINEAS DE

- 1 Sol-Salamanca..... 0,15
- 2 Sol-Arguelles..... 0,15
- 3 Salamanca-sol 0,15.—Sol-Qudo, 0,10
- 4 Sol-Venias, 0,20.—Sol-Pardinas, 0,15
- 5 Servicio especial Plaza de Toros, Cda. de Nllos, 0,20; Toros 0,50
- 6 Sol-Pardinas..... 0,15
- 7 Goya Sol, 0,15.—Sol-Arguelles... 0,15
- 8 Sol-Hipódromo..... 0,15
- 9 Bombilla, Sol, 0,30.—Sol-Hpmo... 0,15
- 10 Sol-Bombilla, 0,30.—Sol-Norte... 0,20
- 11 Sol-Estación del Norte..... 0,15
- 12 Arguelles-Bilbao-Retiro..... 0,15
- 13 Sol-Arguelles (Rosales)..... 0,15
- 14 A. Martin-Sol, 0,16.—Sol-Qudo... 0,10
- 15 P. Vlls.-Sol, 0,25.—Sol-Quevedo... 0,10
- 16 P. Valdecas-Sol, 0,25.—Sol-Cham-berri-Olavide..... 0,10
- 17 Sol-Plico, 0,25.—Sol A. Martin... 0,10
- 18 C. Caminos-Sol, 0,10.—Sol-Pgs... 0,08
- 19 Obelisco-Sol, 0,10.—Sol-S Pco... 0,10
- 20 C. Caminos P. Alfonso Martínez... 0,10
- 21 C. Caminos Red de San Luis... 0,10
- 22 Sol-Pozas (por Leganitos)..... 0,15
- 23 Pozas-Sol, 0,15.—Sol-Embajads... 0,15
- 24 Sol-Fuenteclilla..... 0,10
- 25 P. Myr.-Crb. Bajo, 0,30.—C. Alto... 0,10
- 26 Sol-Especial P. de Toros, Cda. de

Casa Cano

ATOCHA, NÚM. 2.-MADRID

Almacenes de Tejidos en General



Primera Casa en Velos y Mantillas

LA CATEDRAL
DE LAS COLCHAS

Mantas, Mantelerías y Géneros blancos

Ozonopino RUY-RAM

Con sus aparatos pulverizadores para purificar y perfumar la atmósfera.

Pidan informes al higienista inventor
Carretas, 37, principal

AVISO

Para pintar las habitaciones con economía, use la pintura en polvo soluble en agua fría

SIUL

Atocha, 88.—Droguería

Alhajas de ocasión

Relojes de oro de ley desde 40 pesetas

Perla, Carretas. 4

Platería, relojes económicos desde 7 pesetas, bisutería, objetos para regalos

Perla, Conde de Romanones, 1, duplicado MADRID

Los pollos bien

y personas que distinguen en el vestir, se visten con

ZARDAIN

Sastre hoy de moda entre elegantes

Admite y tiene géneros

Precios baratísimos comparados con la bondad de sus trabajos.

ORELLANA, 9 (junto a Argensola.)

Tarifa para el servicio de Automóviles.

Al servicio público, clasificados por su categoría de fuerza y distinguidos por franjas en los colores naranja y verde.¹

FRANJA NARANJA

Pesetas.

Los 800 primeros metros..... 0,60
Por cada 200 metros más..... 0,10 y 0,20
Por cada hora que el coche esté parado en fracciones de 0,10 o 0,20... 2,00 y 2,50

FRANJA VERDE

Los 800 primeros metros..... 0,40
Por cada 200 metros más..... 0,10 y 0,51
Por cada hora que el coche esté parado en fracciones de 0,10 y 0,15... 2,00

TARIFA DE CORREOS.—Correspondencia ordinaria.

PUNTO DE DESTINO	CARTAS		Tarjetas postales		Sobres monederos y objetos asegurados		Derecho de certificado	
	Tipo de peso	Fr. queo	Sen-cillas	Tipo de peso	Fr. queo	Cual. quier peso	Cts.	
Interior de las poblaciones.....	20	15	15	20	15	30	30	
Península, Islas Baleares, Canarias, posesiones españolas del Norte de África y Andorra.....	25	25	15	25	25	30	30	
Portugal, Gibraltar, Filipinas y América.....	25	25	15	15	15	30	30	
Fernando Poó, Annobon, Coris y demás posesiones del Golfo de Guinea.....	20	30	15	20	30	30	30	
Oficinas españolas en Marruecos y Tángier.....	30	20 ^(a)	15	30	20	30	30	
Todos los demás países.....	20	40	25	25	40	40	40	

(a) Los primeros 20 gramos son 40 céntimos, y cada 20 gramos que exceda de los 20 primeros, 20 céntimos. — (b) Por excepción es de 5 céntimos solamente el importe del certificado para los impresos que contienen libros, sin que haya derecho a indemnización en caso de extravío.

MUSEOS

Arqueológico Nacional, Serrano, 13, de diez a cuatro diario y de diez a una festivo.—Arte Moderno, Paseo de Recoletos, 20, de ocho a una diario. Entrada 1,00 peseta, domingos y jueves, gratis.—Artillería, Méndez Núñez, de ocho y media a doce y media diario. Entrada 0,25 pesetas, martes y sábados, gratis.—Nacional de Ciencias Naturales, Castellana (Hipódromo), de nueve a doce diario y de nueve a doce y media festivos.—Naval, P. Ministerios, 7, de diez a una diario.

Carteleras de Cines y Deportes

CINEMATOGRAFOS

Real Cinema (Plaza Isabel II) y *Príncipe Alfonso* (Génova).— Todos los días gran programa tarde y noche, Domingos y días festivos por secciones.

Cine del Callao (Plaza del Callao), *Cine de San Miguel* (Plaza de San Miguel) y *Cinema España* (Paseo de San Vicente).— Todos los días, a las cuatro y media y nueve y media, grandes programas de películas, Domingos y días festivos por secciones.

Cine Ideal.— A las cinco y media y a las diez, grandioso programa de películas, Domingos y días festivos por secciones.

Cinema Goya (Calle Goya) y *Cinema Bilbao* (Fuenarral, 122).— Tarde y noche grandes programas, Domingos y días festivos por secciones.

Royalty.— Tarde y noche gran programa de cine, Domingos y días festivos por secciones.

Cine Argüelles (Calle del Marqués de Urquijo).— Tarde y noche grandes secciones.

Sage (Palacio de la Música, Avenida Pí y Margall).— A las seis y a las diez, grandes programas de películas. Sábados conciertos, Domingos y días festivos por secciones.

Cine Madrid (Calle Tetuán) y *Princesa*.— A las seis y a las diez, grandes programas de cine, Domingos y días festivos por secciones.

Monumental Cinema (Plaza de Antón Martín).— Todos los días a las cinco y media y a las diez noche, gran programa, Domingos y días festivos por secciones.

FOLT-BALL

Stadium Metropolitano (Avenida Reina Victoria).— Domingos y días festivos grandes partidos.

Sociedad Gimnástica Española (Diego de León y Torrijos).— Domingos y días festivos grandes partidos.

Campo de Deportes del Real Madrid (Carretera de Chamartín, núm. 11).— Domingos y días festivos grandes partidos.

„EL CISNE”



Núm. 44.708

FÁBRICA DE IMPERMEABLES

Impermeables señora y caballero desde 40 pesetas.

Idem trincheras, tres telas, 70 ptas.—Capitas para niños desde 7,50 ptas.

FÉLIX RIESCO

Plaza del Progreso, 3, principal.—MADRID

Tip. LOS TEATROS, C.ª de San Francisco, 9.—MADRID

¡¡Camisas, Corbatas!!

Imposible mejorar nuestro surtido y precios.

EL FÉNIX

Mayor, 37.—MADRID

La Regional

Vinos finos de mesa. —:— Servicio a domicilio.

Acreditado vermouth A. D. A.

y blanco LA PALMA (Huelva).

1, los Madrazo, 1.

Teléfono 86-68 M.

DENTADUKAS Y ALHAJAS

Aunque estén rotas compro

Felipe, III, núm. 1, Joyería

(Entre Plaza y calle Mayor)

“Casa Luis”

Vinos - Cervezas - Licores

Antiguo dependiente de «La Coruña»

El sitio más delicioso de Madrid

Aperitivos, Refrescos, Vinos y Licores de las más acreditadas marcas.

18, Los Madrazo, 18

¡¡Gran liquidación!!

Trajes a medida, negros, azules y fantasia

¡¡A 40 pesetas!!

“La Argentina”, Toledo, 69

(Plaza de San Millán)

COLOMBO Bar

Cruz, 23

?.....

LA CORUÑA

MARTÍN NAVAZO

Vinos, restaurant, cervezas, licores de todas las marcas, mariscos del día, aperitivos y bocadillos.

La peña más clásica de Madrid.

4, ALCALA, 4

EL ENCANTO DEL HOGAR



"Vampiro"
A. E. G.

LIMPIA TODO SIN TRABAJO ALGUNO

"Dandy"

A. E. G.

GARANTIZA
BRILLO ESPEJO



Pida usted demostraciones gratuitas al

Teléfono 16.202

A. E. G.-Conde de Peñalver, núm. 7



MATERIAL

para T. S. H.

Telefunken. -- Berlín.

Aparatos de lámparas, de galena, auriculares,
cascos, altavoces, lámparas.

Detalles de todas clases facilita el Representante exclusivo para España y Portugal

A. E. G.-Ibérica de Electricidad, S. A.

Madrid, Paseo de Recoletos, 17

y sus oficinas en Barcelona, Bilbao, Gijón,
Sevilla, Valencia, Granada y Zaragoza.





PELETERIA

A. Moratilla

TUENCIBAL 15. 1º METRO TRIBUNAL

ULTIMOS MODELOS