

Quinto año de publicación no interrumpida.

ESPECTÁCULOS DE MADRID

REVISTA DIARIA
Y
GUIA DE LA CAPITAL

CRÓNICAS = NOVELAS = PASATIEMPOS =
TEATROS = TOROS = CINES = VARIETES Y SPORT

— *Se reparte gratis* —



..DIRECCIÓN..

CONDE DE ROMANONES, 2 - ESQ. A CONCEPCIÓN JERÓNIMA



Unión Musical Española

Carrera de San Jerónimo, 30 (edificio propiedad) y Preciados, 5.

Autopianos, Pianos, Armoniums, Instrumentos accesorios, Rollos Diana.
Música Española y Extranjera. AUTOPIANOS DE ALQUILER.

Casa la más surtida y más barata de España.

ODEON

Máquinas y Discos

El mejor y más artístico repertorio

LA EXIMIA CANTANTE

EL GRAN BARITONO

Ofelia Nieto

Y

Marcos Redondo

HAN IMPRESIONADO DISCOS

MARCA

ODEÓN

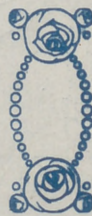
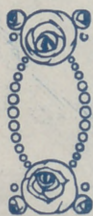

PLAZOS Y CONTADO

Agencia en Madrid:

Preciados, 1 y Peligros, 14 y 16

Distribución de nuestra Revista diaria



Todos los días, de doce y media a dos en los Casinos de Madrid, Bellas Artes, Gran Peña; en los Hoteles Palace, Ritz, París, Inglés, Reina Victoria y Regina.—De cuatro a cinco de la tarde, en los siguientes Cafés y de esta forma: *Martes, Jueves y Sábados*, Cafés Oriental, Levante, Puerto Rico, Universal, Colonial y Madrid; *Miércoles, Viernes y Domingos*, Cafés Fornos, Gran Vía, Lion d'Or, Maison Dorée, Café-Bar La Montaña, Savoia y Norte.

Diariamente se reparte también en el Restaurant Oro del Rhin, Plaza Santa Ana, 10, y en los Bares Villa-Rosa, Plaza Santa, 17, «Madrid-Sevilla» y en Echegaray, 21. Lo que avisamos a los señores anunciantes para que lo comprueben.

Para toda clase de anuncios y propagandas dirijanse a su Oficina

Conde de Romanones, 2
(Esquina a Concepción Jerónima)

CINEMATOGRAFOS

Real Cinema

Plaza Isabel II

y

Príncipe Alfonso

Génova

Todos los días gran programa tarde y noche
Domingos y días festivos por secciones

Cine del Callao

Plaza del Callao

Cine de San Miguel

Plaza de San Miguel

y

Cinema España

Paseo de San Vicente

Todos los días, a las cuatro y media y nueve
y media, grandes programas de películas
Domingos y días festivos por secciones

Cine Ideal

A las cinco y media y a las diez, grandioso
programa de películas

Domingos y días festivos por secciones

Cinema Goya

(Calle Goya)

Cinema Bilbao

(Fuencarral, 122)

Tarde y noche grandes programas
Domingos y días festivos por secciones

Royalty

Tarde y noche gran programa de cine
Domingos y días festivos por secciones

Cine Argüelles

(Calle del Marqués de Urquijo)

Tarde y noche grandes secciones

Sage

(Palacio de la Música, Avenida Pí y Margall)

A las seis y a las diez, grandes programas de
películas. Sábados conciertos

Domingos y días festivos por secciones



Casa MERP

PAPELERIA

Arreglo todas las marcas de sty-
lográficas, estuches de dibujo

ECHEGARAY, 7

Teléfono 34-87 M.

Fotografía Laurgraff

Montera, 42, planta baja.

Sucursal en Preciados, 16, planta baja.

Magníficas postales desde tres ptas., kilométricos, pasaportes y carnets entregados en el acto.

SE HACEN AMPLIACIONES

SOMBRERERIA

MODERNA

Ultimos modelos de sombreros de FIELTRO

— PRECIOS DE FABRICA —

Leganitos, 2

SGCB2021

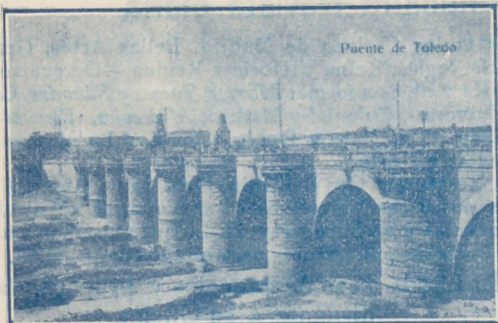

Puente de Toledo



Calle de Alcalá

Cine Madrid

(Calle Tetuán)

Princesa

A las seis y a las diez, grandes programas de cine
Domingos y días festivos por secciones

Monumental Cinema

(Plaza de Antón Martín)

Todos los días a las cinco y media y a las diez
noche, gran programa
Domingos y días festivos por secciones

DEPORTES

FOLT-BALL

Stadium Metropolitano

(Avenida Reina Victoria)

Domingos y días festivos grandes partidos

Sociedad Gimnástica Española

(Diego de León y Torrijos)

Domingos y días festivos grandes partidos

Campo de Deportes del Real Madrid

(Carretera de Chamartín, núm. 11)

Domingos y días festivos grandes partidos .

Cafes marca

EL CAFETO

Hernán Cortés, 7

Fuencarral, 68

PÍDASE EN ULTRAMARINOS

Ozonopino RUY-RAM

Con sus aparatos pulverizadores para
purificar y perfumar la atmósfera.

Pidan informes al higienista inventor

Carretas, 37, principal

La Mar de Vinos

Vinos de mesa de primera.—Soleras.—Vinos y li-
cores de las mejores marcas.—Bocadillos.
Aperitivos.

Unico depósito y despacho del
Vermouth "Angeli"

Como propaganda, con aperitivo, 20 centimos,
en botellita, 30 centimos

Espoz y Mina, núm. 28 y 30

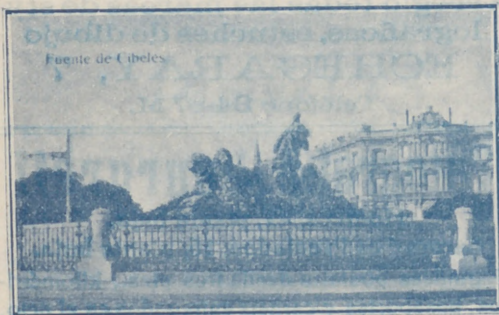

Fuente de Cibeles

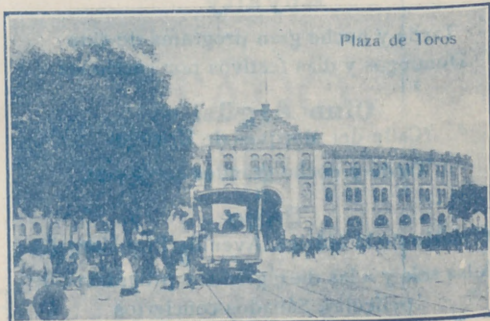

Plaza de Toros



PROYECTOR CINEMATOGRAFICO

EL MÁS MODERNO

MODELO 1927

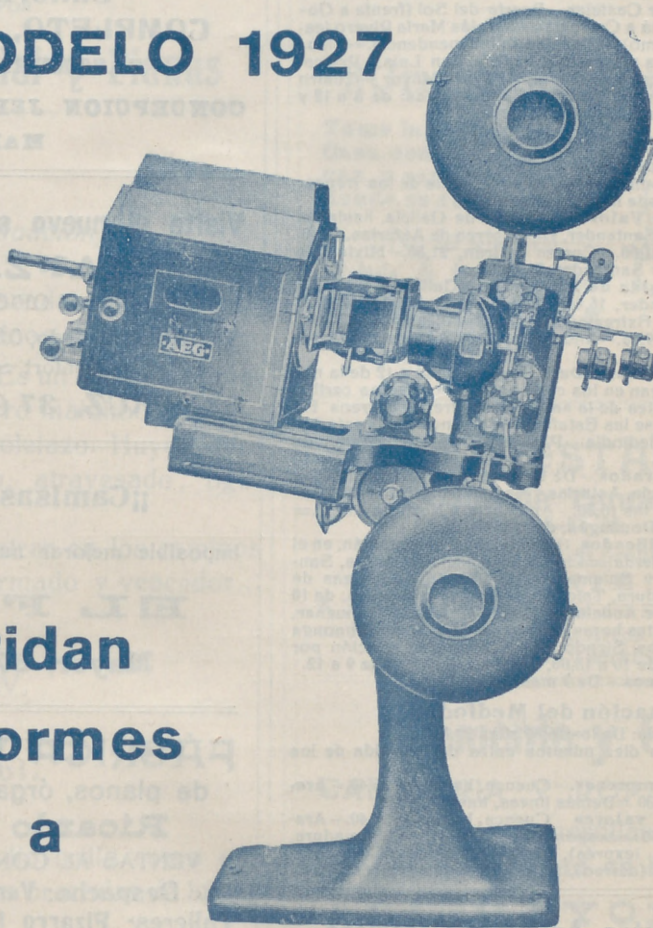

**Pidan
informes
a**

A. E. G.==IBÉRICA DE ELECTRICIDAD

PASEO DE RECOLETOS, 17

y en sucursales de Barcelona, Bilbao, Gijón,
Granada, Sevilla, Valencia y Zaragoza.

Servicio de Correos.



Central de Correos (Plaza de Castelar)

Estafetas urbanas.

Núm. 1 Jorge Juan, 20 y 22. 2 General Zabala, 14 (Prosperidad).—3 Santa Engracia, 155.—4 Florida, 7.—5 Carrera de San Francisco, 17.—6 General Oráa, 8. 7 Santa Isabel, (esquina a Drumén).—8 Ronda Conde Duque, 11.—9 Hermsilla, 89.—10 Fuencarral, 138.—11 Paseo de Extremadura, 23. 12 Carretas, 10.—13 Lozano, 14 (Guindalera).—14 Montalbán 1 (Central).

Servicio de Tranvías.

Sifios de recogida: Estación del Norte Atocha (puerta y glorieta).—Plaza de Castelar. Puerta del Sol (frente a Gobernación y esquina a Carretas).—Nicolás María Rivero (esquina a San Jerónimo).—Plaza de la Independencia.—Claudio Coello (esquina a Alcalá).—Red de San Luis.—Princesa (cruce con Marqués de Urquillo). Plaza Mayor.—Cuatro Caminos y Ventas del Espíritu Santo. Horas: de 8 a 12 y media mañana y de 3 a 8 y media tarde.

Estación del Norte.

Horas de recogida: De las 16 a las 21,30

Cartas.—Cinco minutos antes de la salida de los trenes.

Impresos.—Desde las 16 hasta las 18

Certificados y Valores.—Correo de Galicia, hasta las 16,40.—Correo de Santander, 17. Correo de Asturias, 17,40. Exprés de Irún, 21,00. Correo de Irún, 21,30.—Mixtos de Galicia, Asturias y Santander, 21,00

Horas de recogida de las cartas Galicia, a las 15,40 Asturias y Santander, 16,40. Aragón y Cataluña, 17,05 = Tajo (Cáceres) y Extremadura, 17,55 —Alicante y Murcia, 17,55 —Valencia, 19,10.—Andalucía, 19,30.—Norte y Extranjero, 21,00.

Cartas certificadas —De 9 de la mañana a 12 de la noche. Para que salgan en los correos del día, precisa certificar dos horas antes de la salida de los trenes correos En otro caso, utilícense las Estafetas de alcance de las estaciones del Norte y Mediodía. Para el extranjero de 9 a 5 y de 7 a 12 de la noche.

Valores declarados —De 10 de la mañana a las 17,30, a excepción de Galicia, Asturias y Santander, a las 15,00. Aragón y Cataluña, a las 16,30. Andalucía y Norte, a las 18.—Caja de 11 a 17.—Domingos, de 11 a 13.

Impresos certificados. (Por la calle de Montalbán, en el Pasaje, a la izquierda).—Líneas de Galicia, Asturias, Santander, Segovia y Salamanca, de 10 a 13,50 —Líneas de Aragón, Extremadura, Tajo, Mediterráneo y Cuenca, de 10 a 14,50 a Líneas de Andalucía, Norte, Almorox y Colmenar, de 10 a 15,50 —Estas horas son para el público que imponga de 1 a 3 certificados. Siendo más de 3, precisa relación por duplicado y sólo de 10 a 13,00, para el extranjero de 9 a 12.

Lista de Correos —De 9 mañana a 6 tarde.

Estación del Mediodía.

Horas de servicio: De las 16,30 a las 21,30

Cartas.—Hasta diez minutos antes de la salida de los trenes.

Periódicos e impresos.—Cuenca, hasta las 16,40.—Aragón, hasta las 17,30.—Demás líneas, hasta las 18.

Certificados y valores Cuenca, hasta las 16,40.—Aragón (exprés), 17,30 —Aragón (correo), 17,45 —Extremadura, 18,10.—Andalucía (exprés), 19,30. Alicante y Cartagena, 19,45.—Andalucía (correo), 20,10. Valencia (exprés), 20,45

Monumentos Artístico-históricos

Biblioteca y Museos Nacionales, Paseo Recoletos.—Museo de Historia Natural, Hipódromo.—Museo de Artillería, calle Mendez Núñez.—Museo de Reproducciones Artísticas, Alfonso XII, 28.—Museo de Pinturas, Paseo del Prado.—Congreso de Diputados, Plaza las Cortes.—Observatorio Astronómico, Alfonso XII, 5.—Real Academia de la Lengua, Felipe IV.—Palacio Real, Plaza Oriente, 10.—Reales Caballerizas, Bailén, 2.—Iglesia San Francisco el Grande, Plaza San Francisco.—Ermita de San Antonio de la Florida, final del Paseo de San Vicente.—Obelisco, Dos de Mayo.

“UNIÓN”

CONTRATACION DE FINCAS

OFICINA GENERAL

Director:

AVELINO EGUIA

Pi y Margall, 5, entlo. -- MADRID.

¡¡RECLUTASII

Uniforme único

COMPLETO, 195 PESETAS

SASTRERIA DE MODA

CONCEPCION JERONIMA, NUM. 10
MADRID

Visite el nuevo salón de Peluquería

MANZANERA

17 OFICIALES, 17

Servicio de afeitado; 0,30.—Corte de pelo, 0,30.—
Gran confort. Servicio esmerado.

37, CRUZ, 37 (esta casa no tiene sucursales)

¡¡Camisas, Corbatas!!

Imposible mejorar nuestro surtido y precios.

EL FÉNIX

Mayor, 37.—MADRID

FÁBRICA Y ALMACÉN

de pianos, órganos y armoniums

Ricardo Rodríguez

VENTAS AL CONTADO Y A PLAZOS

Despacho: Ventura de la Vega, 3

Talleres: Pizarro 19 (Palacio de Chesto)

Teléfono 25-84 M.

AVISO

Para pintar las habitaciones con economía,
use la pintura en polvo soluble en agua fría

SIUL

Atocha, 88.—Droguería

FOLLETON 25

DE

"ESPECTÁCULOS DE MADRID"

SIN CUERPO

NOVELA CORTA

POR

Alfonso Vidal y Planas

(Continuación)

Aquí acaban las sendas místicas y de aquí parten los caminos de este mundo. El can los guarda. Es un símbolo siniestro. ¡Yo te daré, perro maldito!

Le suelto un pistoletazo. Huye, ladra que ladra, vencido, atravesado, agónico.

Y así vuelvo a entrar en los caminos de la vida, fuerte, armado y vencedor...

IV

Sol.

La mañana de Julio brilla como una custodia. El sol echa brazadas de luz en mi celda.

Me ha despertado el monje lego.

—¿Descansó bien?—me pregunta.

Y agrega luego:

—Es ya muy tarde; pero aún puede oír la última misa. ¿Quiere?

Le digo que no diplomáticamente:

—He de caminar mucho. No puedo...

(Continúa rá)

PAPELERIA
DE
MODA

El mayor surtido en plumas estilográficas
y lapiceros automáticos.
Casa especializada en artículos para regalo.
VIUDA DE M. DE NAVARRO
Preciados, 5 :: MADRID :: Tel. 10.197

¡¡Un momento!!

Tome las señas de esta
Casa, compre en ella una
vez, y será la Papelería
donde se surta siempre.

¡¡No lo olvide!!

Palacio de la estilográfica
5, Preciados, 5
MADRID



GRAN RESTAURANT

Calle de Tetuán, 15
Teléfono 64-41 M.—Madrid

Dirigido por su propietario

DON VICENTE TORMO

A 20 metros de la Puerta del Sol.—Especialidad
en Paellas Valencianas y Arroz abunda.—Cubier-
tos a 4 y 5 pesetas y servicio a la carta.

Clemente y García

CAMISERIA Y ROPA BLANCA

Equipos, canastillas, Batas.

Especialidad en blusas.

34, MAYOR, 34

VILLA-ROSA

RESTAURANT

El mejor y más típico en su género y el preferido por la buena sociedad.

SERVICIO PERMANENTE.—PLATO DEL DIA
SERVICIO A LA CARTA

Visite usted VILLA-ROSA

Plaza del Principe Alfonso, 17.—Tel.º 23-01 M



REINA VICTORIA

Carrera de San Jerónimo
Compañía Díaz-Artigas

Función en honor de Marquina

A las seis y cuarto y diez y cuarto

Fruto bendito

Butacas 3,75 pesetas.

Triunfo incomparable de PEPITA
DÍAZ y SANTIAGO ARTIGAS

JAI-ALAI

Calle de Alfonso XI

A las cuatro

Primero, a remonte, Ocho-
torena y Ugarte contra Echá-
niz A. y Errezábal. Segundo,
a pala, Quintana I y Narru I
contra Izaguirre y Ermua.

No falte hoy a Jai-Alai.

FONTALBA

Compañía Margarita Xirgu

BUTACAS, 4 PTAS.

A las seis y diez y media

**La mariposa que
voló sobre el mar**

¡Gran éxito!

ZARZUELA

Opera

A las nueve

La Walkyria

COMEDIA

A las seis y diez y cuarto

Los extremeños se tocan

FUENCARRAL

Compañía de zarzuela

A las seis

La bejarana

A las diez y cuarto

La pastorela

TEATRO MARTÍN

Compañía de zarzuela

A las seis

**Entrar por uvas
Las mujeres de Lacuesta**

A las diez y cuarto

**La Perfecta casada
El espejo de las doncellas**

TEATRO DE LA LATINA

Compañía de Francisco Morano

A las seis y cuarto y diez y cuarto

La chocolatería

Beneficio de Fifi Morano



EL CAUDILLO DEL

TRADICION

Gustavo A.

¿Dónde está nuestro caudillo, o
combate? ¿Por qué no vuelan
y el schal amarillo que ciñe
valientes conquistadores de
encuentra el señor de Osira,
lla con el grito de guerra.

Los enemigos se adelantan
carros y elefantes de guerra,
sus salvajes alaridos. Suenan
Los defensores de Vichenú
templo del dios es prasa de
que en sus inmediaciones levanta
néfico genio de Alab-abad.

Cuando llegó la noche, la
do sus temblorosos círculos

“LA EXPOSICION“ de muebles nuevos

M. Maldonado

Variedad y economía.—Fabricación propia.

Leganitos, 4, toda la casa.—Teléfono 15294





para hoy 29 de Enero de 1927 1.311

DE LAS MANOS ROJAS

CON INDIA

OR

A. Becquer

(Continuación)

VII

caudal, que no corre como el león al
 la primera fila su manto de púrpura
 ¿se siente? ¡Mi dueño!, exclaman los
 de la, y ninguno sabe decir dónde se
 a, ¿no responde al rumor de la bata-

VIII

llanura gime bajo el peso de sus
 eco de los lejanos montes repite
 la señal del combate y de la muerte.
 ¿está uno a uno al rigor del acero, el
 e las llamas, y con él la naciente ciudad
 levanta el rey de Osira en honor del be-

IX

la brillante llama del incendio, arrojando
 luz y de sombra sobre la llanura,

(Continuará.)



Chocolates-Cafés
 "La Madrileña"
 MARCA
 PLAZA DEL PROGRESO-15-MADRID
 PRUEBELOS Y NO TOMARÁ OTROS

Cafés tostados desde 8 pesetas kilo.

Telefono 12.219

ELDORADO

Compañía de Revistas CHELITO

A las seis y media y diez y media

Se subasta una mujer
 El templo de pureza
 ¡Gran éxito!

TEATRO COMICO

Compañía Prado-Chicote

A las seis y media

Charlestón

A las diez y media

El hombre que todo lo enreda

TEATRO ALKAZAR

A las seis

Los nnevos señores

A las diez y media

Los nuevos señores

PAVON

A las seis y a las diez

Grandioso programa de formidable películas.

La gran cinta, Sin familia

Linoleum baratisimo

Acuchillado y brillo a los pisos, presupuestos gratis. Me encargo de limpieza general de Oficinas, Bancos, Teatros, etc.

Huertas, 15, Bisutería
 TELÉFONO 15-15 M.

TEATRO ESLAVA

Pasadizo de San Ginés
 Compañía MELIA-CEBRIAN

Funciones populares
 BLITACAS, 2.50 PTAS

A las seis y cuarto

Lacoma es un punto

A las diez y media

Lacoma es un punto

Creación de PEPITA MELIA y Sr. CEBRIAN.

INFANTA ISABEL

Calle de Barquillo
 Compañía de comedias

A las seis y media

¡Me cachis... Qué guapo soy!

A las diez y media

¡Me cachis... Qué guapo soy!

CIRCO PRICE

Plaza del Rey
 Directores: Rexach y Perezoff

A las seis y diez y cuarto

El mejor y más extraordinario programa que se ha visto en Madrid.

Riss, el asombroso artista; Wooljord, con sus 50 palomas amaestradas; Yruzzi, con sus 30 caballos artistas, la mayor novedad del mundo.

CAFE DE MADRID.-9, Alcalá, 9

Todos los días, de tres de la tarde a la madrugada, GRANDES CONCIERTOS de música clásica y moderna por el

TRIO HISPANIA

Violín, Srta. Petra Cruz Luceño.-Violonchelo, Srta. Andrea Varlet.-Piano, Sr. Barrenechea.

Excelente servicio de restaurant. Café Moka selecto, 0,50 pesetas. Servicio por camareros.

28 BILLARES DE PRECISION

Sección recreativa

CHARADAS

Sin *todo*, y sólo por buscar quimera,
prima primera-dos en *dos-tercera*

Tres-prima dos amigo
todo enojado conmigo.

Prima es letra;
letra es *dos*;
tres es letra,
y *cuarta* no.

Prima quisiera la *todo*,
porque tiene allá en la guerra
un primo, que no quisiera
que muriese de ese modo.



JEROGLÍFICO

NO

Un cirujano, después de practicar una larga operación, dice al paciente:

—Usted dirá que soy un carnicero.

—¡Ca! No, señor: los carniceros matan primero y despedazan después; pero usted hace lo contrario.

Soluciones del número anterior

AL ACERTIJO CHARADÍSTICO: Retorta (Torta.—Re-ta.—Tor-re.)

AL ENIGMA:

Mitad de santos

SAN

SANDIOS

Todo

DIOS

AL ANAGRAMA: El reloj de Lucerna: Marcos Zapata.

A LA ADIVINANZA POPULAR: La colmena.

A. Rodrigo

SASTRE DE MODA



CASA ESPECIAL EN TRAJES DE ETIQUETA

Mayor, núm. 44. = Madrid.

DISPONIBLE

ABANICOS

Bolsillos y Sombrillas

VALERO

39, CARRETAS, 39

BASTONES



ALFONSO ALONSO

EL AS DE LA SIDRA

NALON

Fabada y pote asturiano

TRES CRUCES, 1.

MADRID

Los pollos bien

y personas que distinguen en el vestir, se visten con



ZARDAIN

Sastre hoy de moda entre elegantes

Admite y tiene géneros

Precios baratísimos comparados con la bondad de sus trabajos.

ORELLANA, 9 (junto a Argensola.)

Gran taller mecánico

Proveedor de las mejores entidades y Ministerios
TRABAJOS FINISIMOS EN METALES

El mejor taller mecánico de Madrid

NO ENCARGUE SUS TRABAJOS SIN ANTES PEDIR

PRECIOS EN ESTA CASA.

TOMAS LÓPEZ

Doctor Mata, núm. 1.-MADRID.

LVIS FEIJCO



PAVON CAFE BAR

El mejor café.

Servicio esmerado.

Precios corrientes.

Madrid.-Sus hoteles y sus precios.

PRECIO EN EPOCA NORMAL

NOMBRES	Pensión completa por habitación.		Comidas.			Baño.	Servidumbre.
	Mín.	Máx.	Desayuno	Almuerzo	Cena		
						20	32
Grand Hotel.....	20	32	2,50	7	8	2	16
Hotel Alfonso XIII.....	20	45	1,50	8	8	2	15
Hotel Americano.....	12,50	30	1,50	6	6	2	12,50
Hotel Central.....	10,50	15	1	5	5	2	10
Hotel Continental.....	10	15	1	6	6	2	10
Hotel Inglés, S. A.....	20	2	2	8	8	2	15
Hotel Oriente.....	12	25	1	6	6	2	10
Hotel Roma.....	25	32	2,50	8	8	1,50	15
Palace Hotel.....	42,50		2,50	10	10		20

San Sebastián.—Hotel de France en Suisse. Desde 15 pesetas. Todo confort. Guetaria. 7.
Zaragoza.—Hotel Universo y Cuatro Naciones.

LINEAS DE TRANVIAS

- 1 Sol-Salamanca..... 0,15
- 2 Sol-Arguelles..... 0,15
- 3 Salamanca-Sol 0,15.—Sol-Odo. 0,10
- 4 Sol-Ventas, 0,20.—Sol-Pardina. 0,15
- 5 Servicio especial Plaza de Toros. Cda. de Nilos, 0,20; Toros 0,50
- 6 Goya Sol, 0,15.—Sol-Arguelles... 0,15
- 7 Sol-Hipódromo..... 0,15
- 8 Bombilla, Sol, 0,30.—Sol-Hpno... 0,15
- 9 Sol-Bombilla, 0,30.—Sol-Norte... 0,20
- 10 Sol-Estacion del Norte..... 0,20
- 11 Arguelles-Bibao-Retiro..... 0,15
- 12 Sol-Arguelles (Rosales)..... 0,15
- 13 A Martin-Sol, 0,10.—Sol-Odo... 0,10
- 14 P. Vils.-Sol, 0,25.—Sol-Quevedo, 0,10
- 15 P. Valdecaas-Sol, 0,25.—Sol-Chamberi-Olavide..... 0,10
- 16 Sol-Pfisco, 0,25.—Sol A. Martin... 0,10
- 17 C Caminos-Sol, 0,10.—Sol-Pgs... 0,05
- 18 Obelisco-Sol, 0,10.—Sol-S. Fco... 0,10
- 19 C. Caminos P. Alonso Martinez... 0,10
- 20 C. Caminos Red de San Luis... 0,10
- 21 Sol. Pozas (por Leganitos)..... 0,15
- 22 Pozas Sol, 0,15.—Sol Embajada... 0,15
- 23 Sol-Fuentevilla..... 0,10
- 24 P. Myr.-Crb. Bajjo, 0,30.—C. Alto, 0,10
- 25 Sol-Especial P. de Toros. Cda. de Nilos, 0,30.—Cda. de Toros... 0,50
- 26 Plaza Mayor-Leganés..... 0,20
- 27 Cibelas-P. de Toledo..... 0,15
- 28 Pozas-Sol, 0,15.—Sol-Delicias... 0,15
- 29 Red de San Luis-Prosperidad... 0,20
- 30 Puente Valdecaas-Anton Martin... 0,20
- 31 Hipódromo-Chamartin de la Rosa 0,15
- 32 Sol-Diego de Leon (por S.)..... 0,15
- 33 Santo Domingo-Estacion Norte... 0,15
- 34 Santo Domingo-Pozas..... 0,15
- 35 Plaza Mayor Puerta del Angel... 0,10
- 36 C. Caminos-Glorieta de Bilbao... 0,10
- 37 Cibelas-Puente de la Princesa... 0,15
- 38 Cibelas-Goya (final)..... 0,15
- 39 Pozas-Plaza S. Cruz (p. V. R.)... 0,15
- 40 Prosperidad-P. A. Martinez..... 0,15
- 41 S. Domingo-Pozas, 0,15.—Pozas-E. Agric. 0,10 —E. Agric. 0,10
- 42 Puerta de Hierro..... 0,20
- 43 Cibelas-Hipódromo..... 0,15
- 44 Cibelas-Pías, 0,10.—Pías-Vías, 0,10
- 45 Cibelas-Plaza Manuel Becerra... 0,15
- 46 Prosperidad-Serrano..... 0,10
- 47 Plaza Mayor-Fuentevilla..... 0,05
- 48 Plaza Mayor-Mataderos..... 0,20
- 49 Quevedo-Cibelas-P. de Atocha... 0,15
- 50 Glorieta Bilbao-Colón-Goya..... 0,15
- 51 Glorieta Ruiz Jimenez-G.á Gzde... 0,15

Casa Cano

ATOCHA, NÚM. 2.-MADRID

Almacenes de Tejidos en General

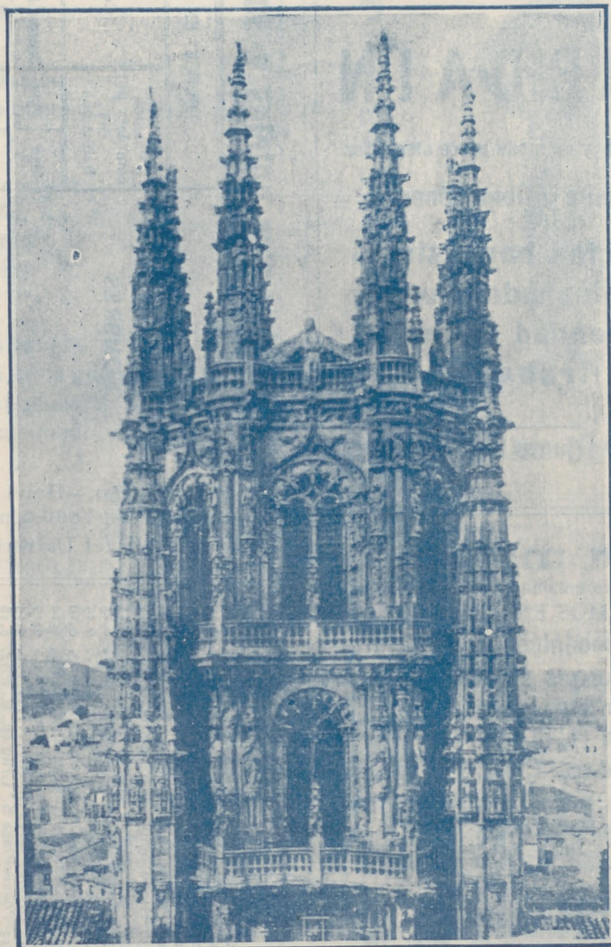

Primera Casa en Velos y Mantillas

LA CATEDRAL

DE LAS COLCHAS

Mantas, Mantelerías y Géneros blancos

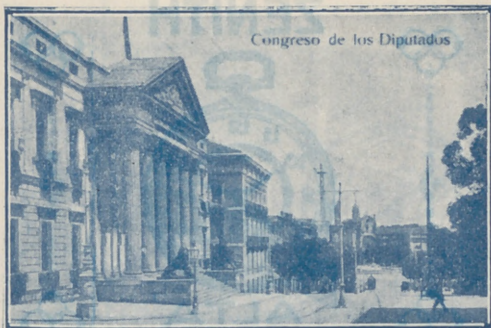

Congreso de los Diputados



Palacio Real

Café ATOCHA Bar

Francisco Moretón

El café mejor y más especializado. — La cervecera más cómoda y espaciosa de Madrid. Mariscos.-Aperitivos.-Bocadillos y ensaladas del día.-Grandes conciertos diarios.

Atocha, 60

Casa Molina

Sastrería para caballero y niño

CRUZ, 47

Jaime Ruiz

ARENAL; NUM. 22.—TELEF. 688 M.

Bronces artísticos e industriales

Instalaciones eléctricas.—Especialidad en las de timbre para servicio de carteros.

Sucursal: GOYA. NUM. 4.—TELÉF. 11-75 S.



Museo del Prado



Ministerio de Fomento

TARIFA DE CORREOS — Correspondencia ordinaria.

PUNTO DE DESTINO	CARTAS		Tarjetas postales	Sobres monederos y objetos asegurados		Derecho de certificado
	Tipo de peso	Francia	Sen-cillas	Tipo de peso	Francia	Cualquier peso
	Gras.	Cts.	Cts.	Gras.	Cts.	Cts.
Interior de las poblaciones.....	20	15	15	20	15	30
Península, Islas Baleares, Canarias, posesiones españolas del Norte de África y Andorra.....	25	25	15	25	25	30
Portugal, Gibraltar, Filipinas y América.....	25	25	15			30
Fernando Poo, Annobon, Corisico y demás posesiones del Golfo de Guinea.....	20	30	15	20	30	30
Oficinas españolas en Marruecos y Tanger.....	30	20 ^(a)	15	30	20	30
Todos los demás países.....	20	40	25			40

(a) Los primeros 20 gramos son 40 céntimos, y cada 20 gramos que exceda de los 30 primeros, 30 céntimos. (b) Por excepción es de 5 céntimos solamente el importe del certificado para los impresos que contienen libros, sin que haya derecho a indemnización en caso de extravío.



PELETERIA

A. Moratilla

FUENCERRAL 105, 1º METRO TRIBUNAL

ULTIMOS MODELOS

EL ENCANTO DEL HOGAR



“Vampiro”

A. E. G.

LIMPIA TODO SIN TRABAJO ALGUNO

“Dandy”

A. E. G.

GARANTIZA
BRILLO ESPEJO



Pida usted demostraciones gratuitas al

Teléfono

A. E. G.-Conde de Peñalver, núm. 7



MATERIAL

para T. S. H.

Telefunken. -- Berlín.

Aparatos de lámparas, de galena, auriculares,
cascos, altavoces, lámparas.

Detalles de todas clases facilita el Representante exclusivo para España y Portugal

A. E. G.-Ibérica de Electricidad, S. A.

Madrid, Paseo de Recoletos, 17

y sus oficinas en Barcelona, Bilbao, Gijón,
Sevilla, Valencia, Granada y Zaragoza.

