

Quinto año de publicación no interrumpida.

ESPECTÁCULOS DE MADRID

REVISTA DIARIA
Y
GUIA DE LA CAPITAL

CRÓNICAS = NOVELAS = PASATIEMPOS =
TEATROS = TOROS = CINES = VARIETES Y SPORT
— *Se reparte gratis* —



— DIRECCIÓN —
CONDE DE ROMANONES, 2 — ESQ. A CONCEPCIÓN JERÓNIMA



Unión Musical Española

Carrera de San Jerónimo, 30 (edificio propiedad) y Preciados, 5.

Autopianos, Pianos, Armoniums, Instrumentos accesorios, Rollos Diana.
Música Española y Extranjera. AUTOPIANOS DE ALQUILER.

Casa la más surtida y más barata de España.

ODEON

Máquinas y Discos

El mejor y más artístico repertorio

LA EXIMIA CANTANTE

EL GRAN BARITONO

Ofelia Nieto

Y

Marcos Redondo

HAN IMPRESIONADO DISCOS

MARCA

ODEÓN

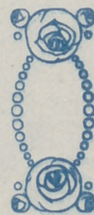
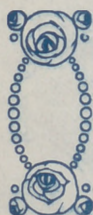

PLAZOS Y CONTADO

Agencia en Madrid:

Preciados, 1 y Peligros, 14 y 16



Distribución de nuestra Revista diaria

Todos los días, de doce y media a dos en los Casinos de Madrid, Bellas Artes, Gran Peña; en los Hoteles Palace, Ritz, París, Inglés, Reina Victoria y Regina.—De cuatro a cinco de la tarde, en los siguientes Cafés y de esta forma: *Martes, Jueves y Sábados*, Cafés Oriental, Levante, Puerto Rico, Universal, Colonial y Madrid; *Miércoles, Viernes y Domingos*, Cafés Fornos, Gran Vía, Lion d'Or, Maison Dorée, Café-Bar La Montaña, Savoia y Norte.

Diariamente se reparte también en el Restaurant Oro del Rhin, Plaza Santa Ana, 10, y en los Bares Villa-Rosa, Plaza Santa, 17, «Madrid-Sevilla» y en Echegaray, 21. Lo que avisamos a los señores anunciantes para que lo comprueben.

Para toda clase de anuncios y propagandas diríjense a su Oficina

Conde de Romanones, 2

(Esquina a Concepción Jerónima)

CINEMATOGRAFOS

Real Cinema

Plaza Isabel II

y

Príncipe Alfonso

Génova

Todos los días gran programa tarde y noche
Domingos y días festivos por secciones

Cine del Callao

Plaza del Callao

Cine de San Miguel

Plaza de San Miguel

y

Cinema España

Paseo de San Vicente

Todos los días, a las cuatro y media y nueve
y media, grandes programas de películas
Domingos y días festivos por secciones

Cine Ideal

A las cinco y media y a las diez, grandioso
programa de películas

Domingos y días festivos por secciones

Cinema Goya

(Calle Goya)

Cinema Bilbao

(Fuencarral, 122)

Tarde y noche grandes programas
Domingos y días festivos por secciones

Royalty

Tarde y noche gran programa de cine
Domingos y días festivos por secciones

Cine Argüelles

(Calle del Marqués de Urquijo)

Tarde y noche grandes secciones

Sage

(Palacio de la Música, Avenida Pí y Margall)

A las seis y a las diez, grandes programas de
películas. Sábados conciertos

Domingos y días festivos por secciones



Casa MERP

PAPELERIA

Arreglo todas las marcas de sty-
lográficas, estuches de dibujo

ECHEGARAY, 7

Teléfono 34-87 M.

Fotografía Laurgraff

Montera, 42, planta baja.

Sucursal en Preciados, 16, planta baja.

Magníficas postales desde tres ptas., kilomé-
tricos, pasaportes y carnets entregados en el acto.

SE HACEN AMPLIACIONES

SOMBRERERIA

MODERNA

Ultimos modelos de sombreros de FIELTRO

— PRECIOS DE FABRICA —

Leganitos, 2

SGCB2021



Puente de Toledo



Calle de Alcalá

Cine Madrid

(Calle Tetuán)

Princesa

A las seis y a las diez, grandes programas de cine
Domingos y días festivos por secciones

Monumental Cinema

(Plaza de Antón Martín)

Todos los días a las cinco y media y a las diez
noche, gran programa
Domingos y días festivos por secciones

DEPORTES

FOLT-BALL

Stadium Metropolitano

(Avenida Reina Victoria)

Domingos y días festivos grandes partidos

Sociedad Gimnástica Española

(Diego de León y Torrijos)

Domingos y días festivos grandes partidos

Campo de Deportes del Real Madrid

(Carretera de Chamartín, núm. 11)

Domingos y días festivos grandes partidos

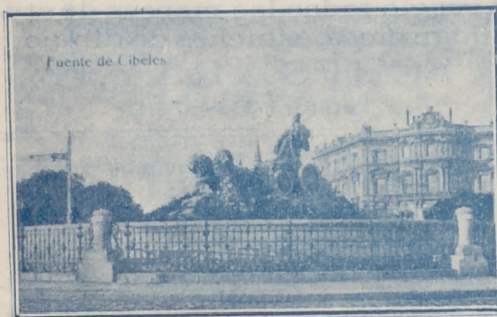

Fuente de Cibeles

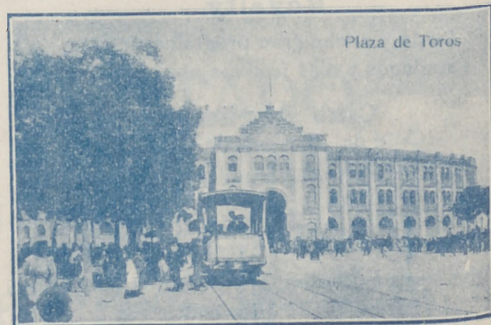

Plaza de Toros

Cafes marca

EL CAFETO

Hernán Cortés, 7

Fuencarral, 68

PÍDASE EN ULTRAMARINOS

Ozonopino RUY-RAM

Con sus aparatos pulverizadores para
purificar y perfumar la atmósfera.

Pidan informes al higienista inventor

Carretas, 37, principal

La Mar de Vinos

Vinos de mesa de primera.—Soleras.—Vinos y li-
cores de las mejores marcas.—Bocadillos.
Aperitivos.

Unico depósito y despacho del
Vermouth "Angeli"

Como propaganda, con aperitivo, 20 centimos,
en botellita, 30 centimos

Espoz y Mina, núm. 28 y 30



PROYECTOR CINEMATOGRAFICO

EL MÁS MODERNO

MODELO 1927

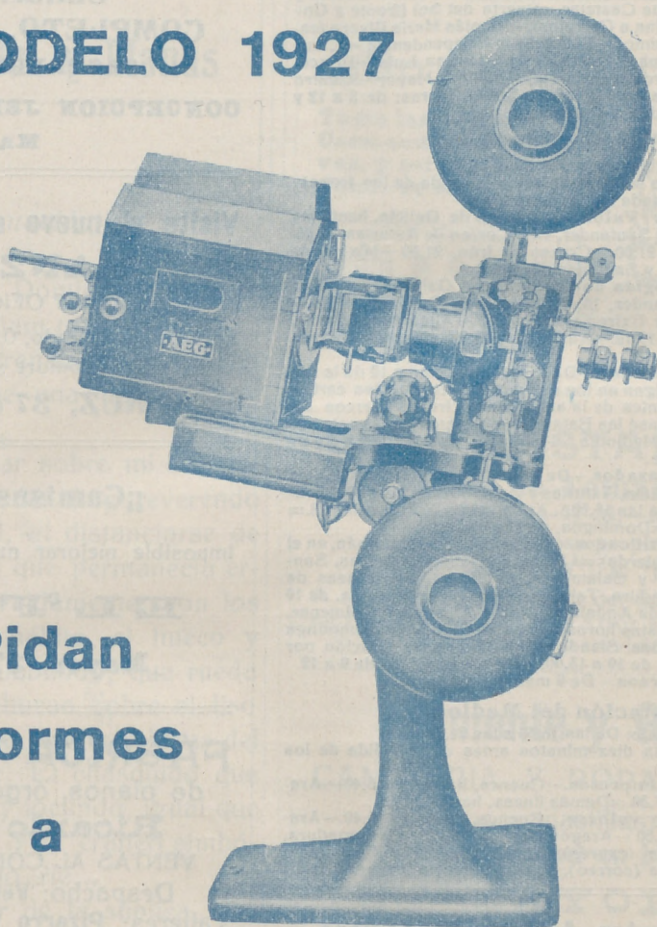

**Pidan
informes
a**

A. E. G.==IBÉRICA DE ELECTRICIDAD

PASEO DE RECOLETOS, 17

y en sucursales de Barcelona, Bilbao, Gijón,
Granada, Sevilla, Valencia y Zaragoza.

Servicio de Correos.

Central de Correos (Plaza de Castelar)

Estafetas urbanas.

Núm. 1 Jorge Juan, 20 y 22. 2 General Zabala, 14 (Prosperidad).—3 Santa Engracia, 155.—4 Florida, 7.—5 Carrera de San Francisco, 17. 6 General Oráa, 8. 7 Santa Isabel, (esquina a San Jerónimo).—8 Ronda Conde Duque, 11.—9 Hermsilla, 89.—10 Fuencarral, 158.—11 Paseo de Extremadura, 23. 12 Carretas, 10.—13 Lozano, 14 (Gulndalera).—14 Montalbán 1 (Central).

Servicio de Tranvías.

Sifios de recogida: Estación del Norte. Atocha (puerta y gorieta).—Plaza de Castelar. Puerta del Sol (frente a Gobernación y esquina a Carretas).—Nicolás María Rivero (esquina a San Jerónimo).—Plaza de la Independencia.—Claudio Coello (esquina a Alcalá).—Red de San Luis.—Princesa (cruce con Marqués de Urquijo).—Plaza Mayor.—Cuatro Caminos y Ventas del Espíritu Santo. Horas: de 8 a 12 y media mañana y de 3 a 8 y media tarde.

Estación del Norte.

Horas de recogida: De las 16 a las 21,30

Cartas.—Cinco minutos antes de la salida de los trenes.

Impresos.—Desde las 16 hasta las 18.

Certificados y Valores.—Correo de Galicia, hasta las 16,40.—Correo de Santander, 17.—Correo de Asturias, 17,40. Exprés de Irún, 21,00.—Correo de Irún, 21,30.—Mixtos de Galicia, Asturias y Santander, 21,00.

Horas de recogida de las cartas. Galicia, a las 15,40. Asturias y Santander, 16,40.—Aragón y Cataluña, 17,05.—Tajo (Cáceres) y Extremadura, 17,35.—Alicante y Murcia, 17,55.—Valencia, 19,10.—Andalucía, 19,30.—Norte y Extranjero, 21,00.

Cartas certificadas.—De 9 de la mañana a 12 de la noche. Para que salgan en los correos del día, precisa certificar dos horas antes de la salida de los trenes correos. En otro caso, utilícense las Estafetas de alcance de las estaciones del Norte y Mediodía. Para el extranjero de 9 a 5 y de 7 a 12 de la noche.

Valores declarados.—De 10 de la mañana a las 17,30, a excepción de Galicia, Asturias y Santander, a las 15,00. Aragón y Cataluña, a las 16,30.—Andalucía y Norte, a las 18.—Caja de 11 a 17.—Domingos, de 11 a 13.

Impresos certificados. (Por la calle de Montalbán, en el Pasaje, a la Izquierda).—Líneas de Galicia, Asturias, Santander, Segovia y Salamanca, de 10 a 13,50.—Líneas de Aragón, Extremadura, Tajo, Mediterráneo y Cuenca, de 10 14,50 a Líneas de Andalucía, Norte, Almorox y Colmenar, de 10 a 15,50.—Estas horas son para el público que imponga de 1 a 3 certificados: Siendo más de 3, precisa relación por duplicado y sólo de 10 a 13,00, para el extranjero de 9 a 12.

Lista de Correos.—De 9 mañana a 6 tarde.

Estación del Mediodía.

Horas de servicio: De las 16,30 a las 21,30

Cartas.—Hasta diez minutos antes de la salida de los trenes.

Periódicos e impresos.—Cuenca, hasta las 16,40.—Aragón, hasta las 17,30.—Demás líneas, hasta las 18.

Certificados y valores. Cuenca, hasta las 16,40.—Aragón (exprés), 17,30.—Aragón (correo), 17,45.—Extremadura, 18,10.—Andalucía (exprés), 19,30. Alicante y Cartagena, 19,45.—Andalucía (correo), 20,10. Valencia (exprés), 20,45

Monumentos Artístico-históricos

Biblioteca y Museos Nacionales, Paseo Recoletos.—Museo de Historia Natural, Hipódromo.—Museo de Artillería, calle Mendez Núñez.—Museo de Reproducciones Artísticas, Alfonso XII, 28.—Museo de Pinturas, Paseo del Prado.—Congreso de Diputados, Plaza las Cortes.—Observatorio Astronómico, Alfonso XII, 5.—Real Academia de la Lengua, Felipe IV.—Palacio Real, Plaza Oriente, 10.—Reales Caballerizas, Bailén, 2.—Iglesia San Francisco el Grande, Plaza San Francisco.—Ermita de San Antonio de la Florida, final del Paseo de San Vicente.—Obelisco, Dos de Mayo.

“UNIÓN”

CONTRATACION DE FINCAS

OFICINA GENERAL

Director:

AVELINO EGUÍA

Pi y Margall, 5. entlo. -- MADRID.

¡¡RECLUTASII

Uniforme único

COMPLETO, 195 PESETAS

SASTRERIA DE MODA

CONCEPCION JERONIMA, NUM. 10
MADRID

Visite el nuevo salón de Peluquería
MANZANERA

17 OFICIALES, 17

Servicio de afeitado; 0,30.—Corte de pelo, 0,30.—
Gran confort. Servicio esmerado.

37, CRUZ, 37 (esta casa no tiene sucursales)

¡¡Camisas, Corbatas!!

Imposible mejorar nuestro surtido y precios.

EL FÉNIX

Mayor, 37.—MADRID

FÁBRICA Y ALMACÉN

de pianos, órganos y armoniums

Ricardo Rodríguez

VENTAS AL CONTADO Y A PLAZOS

Despacho: Ventura de la Vega, 3

Talleres: Pizarro 19 (Palacio de Chesta)

Teléfono 25-84 M.

AVISO

Para pintar las habitaciones con economía,
use la pintura en polvo soluble en agua fría

SIUL

Atocha, 88.—Droguería

FOLLETON 20

DE

"ESPECTÁCULOS DE MADRID"

SIN CUERPO

NOVELA CORTA

POR

de **Alfonso Vidal y Planas**

(Continuación)

—¡«Miserere mei, Domine, secundum magnam misericordiam tuam!»!

¡Cómo me ríen tremendamente esas armonías! Igual que una música muy alegre...

Ahora tócale pasar sobre mi cuerpo, ya todo magullado, al muy reverendo padre abad, el cual, al distanciarse de la mesa detrás de la que permanecía erigido, arrastra distraídamente, con los amplios vuelos del hábito, el hueco y mondo cráneo meditabundo, que rueda como una bola de hueso sobre el liso mármol, y cae contra las duras losas del suelo, estrellándose. El chasquido que suelta es rumoroso y jocundo, igual que el de una carcajada. Y el cráneo simbólico, roto, destrozado, ríe...

El hórrido clamor de la súplica, que escapa como de una caverna, de los fondos de mi alma atormentada, chilla aún desesperadamente sus hondas angustias:

—¡Por la gracia de Dios! ¡Por la gracia de Dios! ¡Por la gracia de Dios!..

La egregia y venerable figura abacial

(Continuará)

PAPELERIA
DE
MODA

El mayor surtido en plumas estilográficas y lapiceros automáticos.
Casa especializada en artículos para regalo
VIUDA DE M. DE NAVARRO
Preciados. 5 MADRID Tel. 10.197

¡¡Un momento!!

Tome las señas de esta Casa, compre en ella una vez, y será la Papelería donde se surta siempre.

¡¡No lo olvide!!

Palacio de la estilográfica
5, Preciados, 5
MADRID



GRAN RESTAURANT

Calle de Tetuán, 15
Teléfono 64-41 M.—Madrid

Dirigido por su propietario

DON VICENTE TORMO

A 20 metros de la Puerta del Sol.—Especialidad en Paellas Valencianas y Arroz abanda.—Cubiertos a 4 y 5 pesetas y servicio a la carta.

Clemente y García

CAMISERIA Y ROPA BLANCA

Equipos, canastillas, Batas.

Especialidad en blusas.

34, MAYOR, 34

VILLA-ROSA

RESTAURANT

El mejor y más típico en su género y el preferido por la buena sociedad.

SERVICIO PERMANENTE.—PLATO DEL DIA
SERVICIO A LA CARTA

Visite usted **VILLA-ROSA**

Plaza del Príncipe Alfonso, 17.—Tel.º 23-01 M.



REINA VICTORIA

Carrera de San Jeronimo
Compañía Díaz-Artigas

A las seis y cuarto y diez y cuatro

Fruto bendito

¡Gran éxito!

Triunfo incomparable de PEPITA
DÍAZ y SANTIAGO ARTIGAS

JAI-ALAI

Calle de Alfonso XI

A las cuatro

Primero, a remonte, Ucin y Errezábal contra Echániz A. y Sa'averría I. Segundo, a pala, Araquistain y Perea contra Quintana II y Jáuregui.

No falte hoy a Jai-Alai.

FONALBA

Compañía Margarita Xirgu

A las seis y diez y media

La mariposa que voló sobre el mar

¡Gran éxito!

ZARZUELA

Opera

A las cinco y media

El barbero de Sevilla

COMEDIA

A las seis y diez y cuarto

Los extremeños se tocan

NOVEDADES

Compañía de zarzuela

A las cuatro

La pastorela

A las seis y cuarto y diez y media

La tempestad

TEATRO MARTÍN

Compañía de zarzuela

A las cinco

El espejo de las doncellas

A las seis y media

La Perfecta casada

El espejo de las doncellas

A las diez y cuarto

Las mujeres de Lacuesta

El espejo de las doncellas

TEATRO DE LA LATINA

Compañía de Francisco Morano

A las cuatro, seis y media y diez y media

El avaro

Triunfo de Morano

‘LA EXPOSICION’ de muebles nuevos

M. Maldonado

Variedad y economía.—Fabricación propia.

Leganitos, 4, toda la casa.—Teléfono 15294



EL CAUDILLO MAS

TRADICION

Gustavo...

¿Ois? En las alas del viento...
bárbara armonía de sus trotes...
duda; el enemigo que hallé...
rapara morderme en ello...
Lahorre han aprendido de...
acostumbrarse a huir.

—Valientes, prosigue...
me el arco y el escudo, de...
cas bocinas de plata con...
Eldi-Saluck, no de sus...



SAN...

Esta...
dentro y...

¡NO...

CASA...



LA ROSA



Para hoy 23 de Enero de 1927 1.306

MANOS ROJAS

ADON INDIA

VOA. Becquer

(suación)

vienta confuso el eco de la terrible y
s tro de guerra. ¡Oh! Ya no me queda
allé pies se endereza como la vibo-
o. Muerta; veremos si los caudillos de
de a vencer, tras tantos años de

se a los que le acompañan, dad-
o, de vuestros aceros, y que las ron-
en mis huesos con sus bramidos.
sus capitanes, por toda respuesta,

(Continuará.)

MEJOR FOTOGRAFIA

BERNARDO, 19, (planta baja).

Esta clase de trabajos de fotografí-
a y retocados están en el mejor es-
tado de conservación. Precios econo-
micos.

PARA RETRATARSE BIEN

Bernardo, 19, (planta baja).

SEÑORA



Compañía de...
Luz y Cia
Tel. 42-63 M



Chocolates-Cafés
MARCA "La Madrileña"
PLAZA DEL PROGRESO-15-MADRID
PRUEBELOS Y NO TOMARÁ OTROS

Cafés tostados
desde 8 pesetas kilo.

Telefono 12.219

ELDORADO

Compañía de Revistas CHELITO

A las seis y media y diez y media

Se subasta una mujer

El templo de pureza

¡Gran éxito!

TEATRO COMICO

Compañía Prado-Chicote

A las cuatro

Charlestón

A las seis y media y diez y media

El hombre que todo lo enreda

TEATRO ALKAZAR

A las seis

Los nuevos señores

A las diez y cuarto

Los nuevos señores

PAVON

A las tres y media, seis y diez

Grandioso programa de for-
midable películas.

La gran cinta, Sin familia

Linoleun baratisimo

Acuchillado y brillo a los pisos,
presupuestos gratis. Me encar-
go de limpieza general de Ofi-
cinas, Bancos, Teatros, etc.

Huertas, 15, Bisutería
TELEFONO 15-15 M.

TEATRO ESLAVA

Pasadizo de San Ginés

Compañía MELIA-CEBRIAN

A las cuatro

Lacoma es un punto

BITACAS, 2.50 PTAS

A las seis y media y diez y media

Pirri el internacional

Creación de PEPITA MELIA
y Sr. CEBRIAN.

INFANTA ISABEL

Calle de Barquillo

Compañía de comedias

A las seis y media

¡Me cachis... Qué guapo soy!

A las diez y media

¡Me cachis... Qué guapo soy!

CIRCO PRICE

Plaza del Rey

Directores: Rexach y Perezoff

A las seis y diez y cuarto

El mejor y más extraordina-
rio programa que se ha visto
en Madrid.

Riss, el asombroso artista;
Wooljord, con sus 50 palomas
amaestradas; Yruzzi, con sus
30 caballos artistas, la mayor
novedad del mundo.

CAFE DE MADRID.-9, Alcalá, 9

Todos los días, de tres de la tarde a la madrugada, GRAN-
DES CONCIERTOS de música clásica y moderna por el

TRIO HISPANIA

Violín, Srta. Petra Cruz Luceño.-Violonchelo, Srta. An-
drea Varlet. -Piano, Sr. Barrenechea.

Excelente servicio de restaurant. Café Moka se-
lecto, 0,50 pesetas. Servicio por camareros.

28 BILLARES DE PRECISION

Sección recreativa

JUEGO DE LETRAS

Búsquense cuatro letras y, según se combinen, resultará: 1.º, grupo de flores; 2.º, pasión, 3.º, en Marruecos, y 4.º, ciudad.

FRASE HECHA



El volcán escupe la lavá, el Océano la espuma y el hombre el dolor.

Todo hombre que ve la luz, la adora.

El presente, por risueño que parezca, está atacado siempre de una enfermedad incurable: el porvenir.

Soluciones del número anterior

A LA FUGA DE CONSONANTES;

A su íntima amiga Irene le dijo Enriqueta Cleto que dentro del pecho tiene muy guardadito un secreto. Y tiene mucha razón cuando esto afirma Enriqueta, porque su novio Ramón es policía secreta.

A LA ADIVINANZA: Abel.

A LA ADICION NUMERICA.

IX
X
XI
XII

1.142

A. Rodrigo

SASTRE DE MODA



CASA ESPECIAL EN TRAJES DE ETIQUETA

Mayor, núm. 44. = Madrid.

DISPONIBLE

ABANICOS

Bolsillos y Sombrillas

VALERO

39, CARRETAS, 39

BASTONES



ALFONSO ALONSO

EL AS DE LA SIDRA

NALON

Fabada y pote asturiano

TRES CRUCES, 1.

MADRID

Los pollos bien



y personas que distinguen en el vestir, se visten con

ZARDAIN

Sastre hoy de moda entre elegantes

Admite y tiene géneros

Precios baratísimos comparados con la bondad de sus trabajos.

ORELLANA, 9 (junto a Argensola.)

Gran taller mecánico

Proveedor de las mejores entidades y Ministerios
TRABAJOS FINISIMOS EN METALES

El mejor taller mecánico de Madrid

NO ENCARGUE SUS TRABAJOS SIN ANTES PEDIR

PRECIOS EN ESTA CASA.

TOMAS LÓPEZ

Doctor Mata, núm. 1.-MADRID.

LUIS FEIJCO



PAVON CAFE BAR

El mejor café.

Servicio esmerado.

Precios corrientes.

Madrid.-Sus hoteles y sus precios.

NOMBRES	PRECIO EN EPOCA NORMAL					
	Pensión completa por día habitación.		Comidas.		Servidumbre	
	Min.	Max.	Desayuno	Almuerzo		
Grand Hotel.....	20	32	2,50	7	2	16
Hotel Alfonso XIII.....	20	45	1,50	8	2	15
Hotel Americano.....	12,50	30	1,50	6	2	12,50
Hotel Central.....	10,50	15	1	5	2	10
Hotel Continental.....	10	15	1	6	2	10
Hotel Inglés, S. A.....	20	25	2	8	2	15
Hotel Oriente.....	12	25	1	6	2	10
Hotel Roma.....	25	32	2,50	8	1,50	15
Palace Hotel.....	42,50		2,50	10		20

San Sebastián.—Hotel de France en Suisse. Desde 15 pesetas. Todo confort. Guetaria, 7.

Zaragoza.—Hotel Universo y Cuatro Naciones.

LINEAS DE TRANVIAS

1 Sol-Salamanca.....	0,15
2 Sol-Argüelles.....	0,15
3 Salamanca-Sol, 0,15.—Sol-Qudo.....	0,10
4 Sol-Ventanas, 0,20.—Sol-Pardinas.....	0,15
Servicio especial Plaza de Toros. Cda. de Nilos. 0,20; Toros 0,50	
5 Sol-Pardinas.....	0,15
6 Goya Sol, 0,15.—Sol-Argüelles.....	0,15
7 Sol-Hipódromo.....	0,15
8 Bombilla-Sol, 0,30.—Sol-Hpno.....	0,15
9 Sol-Bombilla, 0,30.—Sol-Norte.....	0,20
10 Sol-Estación del Norte.....	0,15
11 Argüelles Bilbao-Retiro.....	0,20
12 Sol-Argüelles (Rosales).....	0,15
13 A Martín-Sol, 0,10.—Sol-Qdo.....	0,15
14 P. Vils.-Sol, 0,25.—Sol-Quevedo.....	0,10
15 P. Vallecas-Sol, 0,45.—Sol-Cham-berí-Olavide.....	0,10
16 Sol-Pfeco, 0,25.—Sol A. Martín.....	0,10
17 C Caminos-Sol, 0,10.—Sol-Pgs.....	0,05
18 Obelisco-Sol, 0,10.—Sol-Fco.....	0,10
19 C. Caminos P. Alonso Martínez.....	0,10
20 C. Caminos Red de San Luis.....	0,10
21 Sol-Fozas (por Leganitos).....	0,15
22 Sol-Fuenteclilla.....	0,15
23 Sol-Fuenteclilla.....	0,10
24 P. Myr.-Crb. Bajo, 0,30.—C. Alto.....	0,10
25 Sol-Especial P. de Toros. Cda. de	

Casa Cano

ATOCHA, NÚM. 2.-MADRID

Almacenes de Tejidos en General

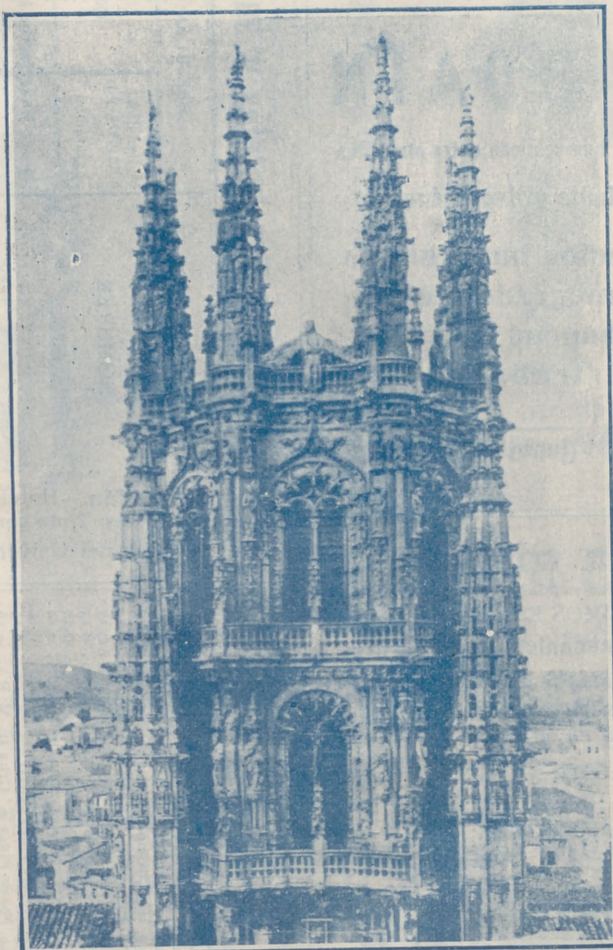

Primera Casa en Velos y Mantillas

LA CATEDRAL
DE LAS COLCHAS

Mantas, Mantelerías y Géneros blancos

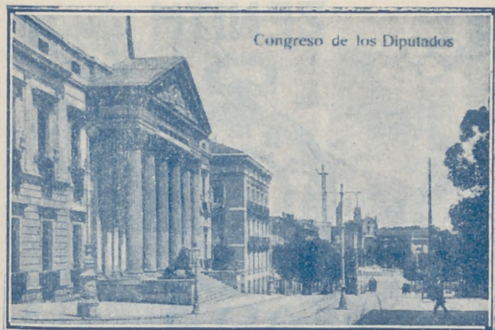

Congreso de los Diputados



Palacio Real

Café ATOCHA Bar

Francisco Moretón

El café mejor y más especializado. — La cervecería más cómoda y espaciosa de Madrid. — Mariscos. — Aperitivos. — Bocadoillos y ensaladas del día. — Grandes conciertos diarios.

Atocha, 60

Casa Molina

Sastrería para caballero y niño

CRUZ, 47

Jaime Ruiz

ARENAL, NUM. 22. — TELEF. 688 M.

Bronces artísticos e industriales

Instalaciones eléctricas. — Especialidad en las de timbre para servicio de carteros.

Sucursal: GOYA, NUM. 4. — TELÉF. 11-75 S.



Museo del Prado



Ministerio de Fomento

TARIFA DE CORREOS — Correspondencia ordinaria.

PUNTO DE DESTINO	CARTAS		Tarjetas postales	Sobres monederos y objetos asegurados		Derecho de certificado	
	Tipo de peso — Grs.	Fran- queo — Cts.	Sen- cillas — Cts.	Tipo de peso — Grs.	Fran- queo — Cts.	Cual- quier peso — Cts.	(h)
Interior de las poblaciones.....	20	15	15	20	15	30	(h)
Pennsula, Islas Baleares, Cana- rias, posesiones españolas del Norte de Africa y Andorra....	25	25	15	25	25	30	(h)
Portugal, Gibraltar, Filipinas y América.....	25	25	15			30	(h)
Fernando Pó, Annobon, Coris- co y demás posesiones del Gol- fo de Guinea.....	20	30	15	20	30	30	
Oficinas españolas en Marruecos y Tanger.....	30	30 ^(a)	15	30	20	30	
Todos los demás países.....	20	40	25			40	

(a) Los primeros 20 gramos son 40 céntimos, y cada 20 gr. más que exceda de los 20 primeros, 30 céntimos. (b) Por excepción es de 5 céntimos solamente el importe del certificado para los impresos que contienen libros, sin que haya derecho a indem- nización en caso de extravío.



PELETERIA

A. Moratilla

TUENCARRAL 15, 1º METRO TRIBUNAL

ULTIMOS MODELOS

EL ENCANTO DEL HOGAR



“Vampiro”
A. E. G.

LIMPIA TODO SIN TRABAJO ALGUNO

“Dandy”

A. E. G.

GARANTIZA
BRILLO ESPEJO



Pida usted demostraciones gratuitas al

Teléfono

A. E. G.-Conde de Peñalver, núm. 7



MATERIAL

para T. S. H.

Telefunken. -- Berlín.

Aparatos de lámparas, de galena, auriculares,
cascos, altavoces, lámparas.

Detalles de todas clases facilita el Representante exclusivo para España y Portugal

A. E. G.-Ibérica de Electricidad, S. A.

Madrid, Paseo de Recoletos, 17

y sus oficinas en Barcelona, Bilbao, Gijón,
Sevilla, Valencia, Granada y Zaragoza.

