

Quinto año de publicación no interrumpida.

ESPECTÁCULOS DE MADRID

REVISTA DIARIA
Y
GUIA DE LA CAPITAL

CRÓNICAS = NOVELAS = PASATIEMPOS =
TEATROS = TOROS = CINES = VARIETES Y SPORT

— Se reparte gratis —



·DIRECCIÓN·

CONDE DE ROMANONES, 2 — ESQ. A CONCEPCION JERONIMA

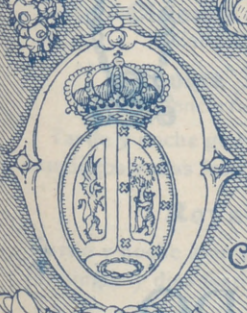

Unión Musical Española

Carrera de San Jerónimo, 30 (edificio propiedad) y Preciados, 5.

Autopianos, Pianos, Armoniums, Instrumentos accesorios, Rollos Diana.
Música Española y Extranjera. AUTOPIANOS DE ALQUILER.

Casa la más surtida y más barata de España.

ODEON

Máquinas y Discos

El mejor y más artístico repertorio

LA EXIMIA CANTANTE

EL GRAN BARITONO

Ofelia Nieto

Y

Marcos Redondo

HAN IMPRESIONADO DISCOS

MARCA

ODEÓN

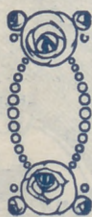

PLAZOS Y CONTADO

Agencia en Madrid:

Preciados, 1 y Peligros, 14 y 16



Distribución de nuestra Revista diaria

Todos los días, de doce y media a dos en los Casinos de Madrid, Bellas Artes, Gran Peña; en los Hoteles Palace, Ritz, París, Inglés, Reina Victoria y Regina.—De cuatro a cinco de la tarde, en los siguientes Cafés y de esta forma: *Martes, Jueves y Sábados*, Cafés Oriental, Levante, Puerto Rico, Universal, Colonial y Madrid; *Miércoles, Viernes y Domingos*, Cafés Fornos, Gran Vía, Lion d'Or, Maison Dorée, Café-Bar La Montaña, Savoia y Norte.

Diariamente se reparte también en el Restaurant Oro del Rhin, Plaza Santa Ana, 10, y en los Bares Villa-Rosa, Plaza Santa, 17, «Madrid-Sevilla» y en Echegaray, 21. Lo que avisamos a los señores anunciantes para que lo comprueben.

Para toda clase de anuncios y propagandas diríjense a su Oficina

Conde de Romanones, 2
(Esquina a Concepción Jerónima)

CINEMATOGRAFOS

Real Cinema

Plaza Isabel II

y

Príncipe Alfonso

Génova

Todos los días gran programa tarde y noche
Domingos y días festivos por secciones

Cine del Callao

Plaza del Callao

Cine de San Miguel

Plaza de San Miguel

y

Cinema España

Paseo de San Vicente

Todos los días, a las cuatro y media y nueve
y media, grandes programas de películas
Domingos y días festivos por secciones

Cine Ideal

A las cinco y media y a las diez, grandioso
programa de películas

Domingos y días festivos por secciones

Cinema Goya

(Calle Goya)

Cinema Bilbao

(Fuencarral, 122)

Tarde y noche grandes programas
Domingos y días festivos por secciones

Royalty

Tarde y noche gran programa de cine
Domingos y días festivos por secciones

Cine Argüelles

(Calle del Marqués de Urquijo)

Tarde y noche grandes secciones

Sage

(Palacio de la Música, Avenida Pí y Margall)

A las seis y a las diez, grandes programas de
películas. Sábados conciertos

Domingos y días festivos por secciones



Casa MERP

PAPELERIA

Arreglo todas las marcas de sty-
lográficas, estuches de dibujo

ECHEGARAY, 7

Teléfono 34-87 M.

Fotografía Laurgraff

Montera, 42, planta baja.

Sucursal en Preciados, 16, planta baja.

Magníficas postales desde tres ptas., kilométri-
cos, pasaportes y carnets entregados en el acto.

SE HACEN AMPLIACIONES

SOMBRERERIA

MODERNA

Ultimos modelos de sombreros de FIELTRO
— PRECIOS DE FABRICA —

Leganites 2

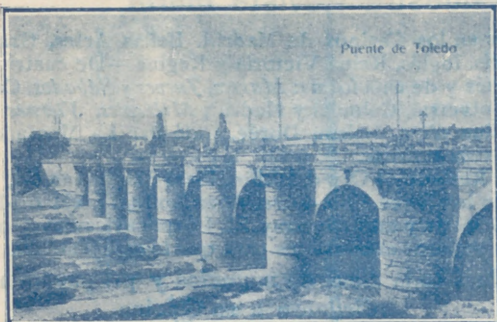

Puente de Toledo



Calle de Alcalá

Cine Madrid

(Calle Tetuán)

Princesa

A las seis y a las diez, grandes programas de cine
Domingos y días festivos por secciones

Monumental Cinema

(Plaza de Antón Martín)

Todos los días a las cinco y media y a las diez
noche, gran programa
Domingos y días festivos por secciones

DEPORTES

FOLT-BALL

Stadium Metropolitano

(Avenida Reina Victoria)

Domingos y días festivos grandes partidos

Sociedad Gimnástica Española

(Diego de León y Torrijos)

Domingos y días festivos grandes partidos

Campo de Deportes del Real Madrid

(Carretera de Chamartín, núm. 11)

Domingos y días festivos grandes partidos

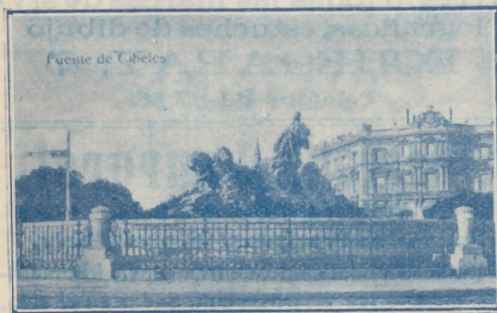

Fuente de Cabeles



Plaza de Toros

Cafes marca

EL CAFETO

Hernán Cortés, 7

Fuencarral, 68

PÍDASE EN ULTRAMARINOS

Ozonopino RUY-RAM

Con sus aparatos pulverizadores para
purificar y perfumar la atmósfera.

Pidan informes al higienista inventor

Carretas, 37, principal

La Mar de Vinos

Vinos de mesa de primera.—Soleras.—Vinos y li-
cores de las mejores marcas.—Bocadillos.
Aperitivos.

Unico depósito y despacho del
Vermouth "Angeli"

Como propaganda, con aperitivo, 20 centimos,
en botellita, 30 céntimos

Espoz y Mina. núm. 28 y 30



PROYECTOR CINEMATOGRAFICO

EL MÁS MODERNO

MODELO 1927

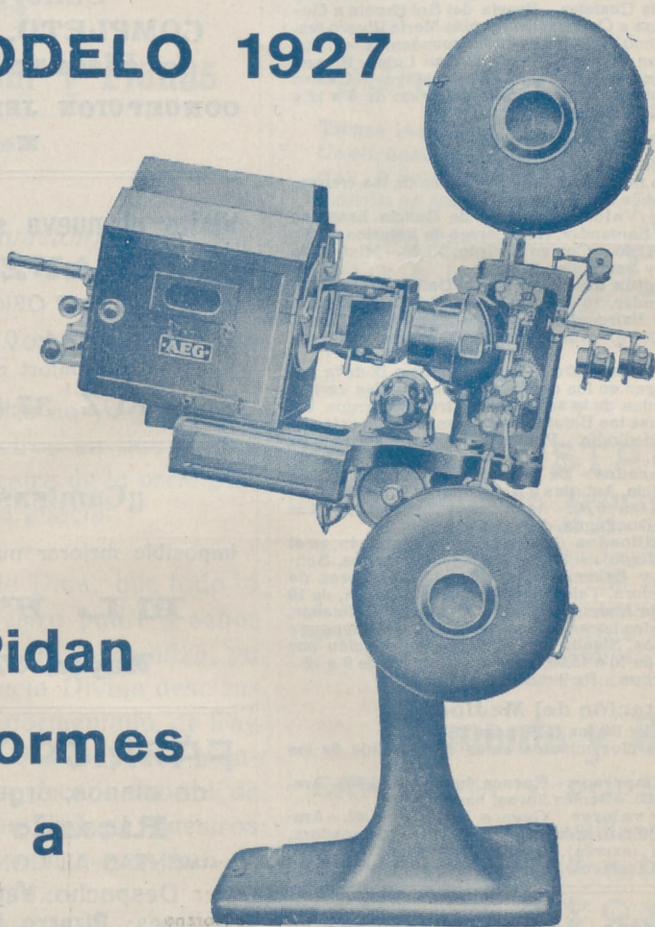

**Pidan
informes
a**

A. E. G.==IBÉRICA DE ELECTRICIDAD

PASEO DE RECOLETOS, 17

y en sucursales de Barcelona, Bilbao, Gijón,
Granada, Sevilla, Valencia y Zaragoza.

Servicio de Correos.

Central de Correos (Plaza de Castelar)

Estafetas urbanas.

Núm. 1 Jorge Juan, 20 y 22. 2 General Zabala, 14 (Prosperidad).—3 Santa Engracia, 155.—4 Florida, 7.—5 Carrera de San Francisco, 17.—6 General Oráa, 8. 7 Santa Isabel, (esquina a Drumen).—8 Ronda Conde Duque, 11.—9 Hermosilla, 89.—10 Fuencarral, 138.—11 Paseo de Extremadura, 23. 12 Carretas, 10.—13 Lozano, 14 (Guindalera).—14 Montalbán 1 (Central).

Servicio de Tranvías.

Sitios de recogida: Estación del Norte.—Atocha (puerta y glorietta).—Plaza de Castelar.—Puerta del Sol (frente a Gobernación y esquina a Carretas).—Nicolás María Rivero (esquina a San Jerónimo).—Plaza de la Independencia.—Claudio Coello (esquina a Alcalá).—Red de San Luis.—Princesa (cruce con Marqués de Urquijo).—Plaza Mayor.—Cuatro Caminos y Ventas del Espíritu Santo. Horas: de 8 a 12 y media mañana y de 3 a 8 y media tarde.

Estación del Norte.

Horas de recogida: De las 16 a las 21,30

Cartas.—Cinco minutos antes de la salida de los trenes.

Impresos.—Desde las 16 hasta las 18.

Certificados y Valores.—Correo de Galicia, hasta las 16,40.—Correo de Santander, 17.—Correo de Asturias, 17,40. Exprés de Irún, 21,00. Correo de Irún, 21,30.—Mixtos de Galicia, Asturias y Santander, 21,00.

Horas de recogida de las cartas. Galicia, a las 15,40 Asturias y Santander, 16,40.—Aragón y Cataluña, 17,05 = Tajo (Cáceres) y Extremadura, 17,35.—Alicante y Murcia, 17,55.—Valencia, 19,10.—Andalucía, 19,30.—Norte y Extranjero, 21,00.

Cartas certificadas.—De 9 de la mañana a 12 de la noche. Para que salgan en los correos del día, precisa certificar dos horas antes de la salida de los trenes correos. En otro caso, utilícense las Estafetas de alcance de las estaciones del Norte y Mediodía. Para el extranjero de 9 a 5 y de 7 a 12 de la noche.

Valores declarados.—De 10 de la mañana a las 17,30, a excepción de Galicia, Asturias y Santander, a las 15,00. Aragón y Cataluña, a las 16,30.—Andalucía y Norte, a las 18.—Caja de 11 a 17.—Domingos, de 11 a 13.

Impresos certificados. (Por la calle de Montalbán, en el Paseo, a la izquierda).—Líneas de Galicia, Asturias, Santander, Segovia y Salamanca, de 10 a 13,50.—Líneas de Aragón, Extremadura, Tajo, Mediterráneo y Cuenca, de 10 14,50 a Líneas de Andalucía, Norte, Almorox y Colmenar, de 10 a 15,50.—Estas horas son para el público que imponga de 1 a 3 certificados. Siendo más de 3, precisa relación por duplicado y sólo de 10 a 13,00, para el extranjero de 9 a 12.

Lista de Correos.—De 9 mañana a 6 tarde.

Estación del Mediodía.

Horas de servicio: De las 16,30 a las 21,30

Cartas.—Hasta diez minutos antes de la salida de los trenes.

Periódicos e impresos.—Cuenca, hasta las 16,40.—Aragón, hasta las 17,30.—Demás líneas, hasta las 18.

Certificados y valores.—Cuenca, hasta las 16,40.—Aragón (exprés), 17,30.—Aragón (correo), 17,45.—Extremadura, 18,10.—Andalucía (exprés), 19,30. Alicante y Cartagena, 19,45.—Andalucía (correo), 20,10.—Valencia (exprés), 20,45

Monumentos Artístico-históricos

Biblioteca y Museos Nacionales, Paseo Recoletos.—Museo de Historia Natural, Hipódromo.—Museo de Artillería, calle Mendez Núñez.—Museo de Reproducciones Artísticas, Alfonso XII, 28.—Museo de Pinturas, Paseo del Prado.—Congreso de Diputados, Plaza las Cortes.—Observatorio Astronómico, Alfonso XII, 5.—Real Academia de la Lengua, Felipe IV.—Palacio Real, Plaza Oriente, 10. Reales Caballerizas, Bailén, 2.—Iglesia San Francisco el Grande, Plaza San Francisco.—Ermita de San Antonio de la Florida, final del Paseo de San Vicente.—Obelisco, Dos de Mayo.

“UNIÓN”

CONTRATACION DE FINCAS

OFICINA GENERAL

Director:

AVELINO EGUÍA

Pl y Margall, 5. entlo. -- MADRID.

¡¡RECLUTASII

Uniforme único

COMPLETO, 195 PESETAS

SASTRERIA DE MODA

CONCEPCION JERONIMA, NUM. 10
MADRID

Visite el nuevo salón de Peluquería
MANZANERA

17 OFICIALES, 17

Servicio de afeitado; 0,30.—Corte de pelo, 0,30.—

Gran confort. Servicio esmerado.

37, CRUZ, 37 (esta Casa no tiene sucursales)

¡¡Camisas, Corbatas!!

Imposible mejorar nuestro surtido y precios.

EL FÉNIX

Mayor, 37.—MADRID

FÁBRICA Y ALMACÉN

de pianos, órganos y armoniums

Ricardo Rodríguez

VENTAS AL CONTADO Y A PLAZOS

Despacho: Ventura de la Vega, 3

Talleres: Pizarro 19 (Palacio de Chesto)

Teléfono 25-84 M.

AVISO

Para pintar las habitaciones con economía,
use la pintura en polvo soluble en agua fría

SIUL

Atocha, 88.—Droguería

FOLLETON 19

DE

"ESPECTÁCULOS DE MADRID"

SIN CUERPO

NOVELA CORTA

POR

Alfonso Vidal y Planas

(Continuación)

Es todo blanco, como una plegaria pura.

Los austeros monjes se yerguen también. Parecen espectros en dos largas filas a diestra y siniestra de la prestigiosa y venerable figura abacial

Y dice el abad:

—En el nombre de Dios, que todo lo puede, y en el de nuestro padre y señor San Bernardo, que todo lo alcanza, yo dispongo que la Gracia Divina descienda sobre el cuerpo atormentado de fray Alfonso, y dispongo que todos los monjes hollemos el gran pecado mortal de su carne con la santidad de nuestros pies descalzos, que nunca más han de pisar el polvo del siglo...

Los graves monjes, blancos y erguidos, pasan uno tras otro, en lento desfilar, sobre mi cuerpo inmóvil, hollándolo todos fuertemente con muy santa intención purificadora. Y mientras van pasando entonan con recia voz despedazada las lúgubres armonías del terrible salmo penitencial:

(Continuará)

PAPELERIA
DE
MODA

El mayor surtido en plumas estilográficas y lapiceros automáticos.
Casa especializada en artículos para regalo
VIUDA DE M. DE NAVARRO
Preciados, 5 :: MADRID :: Tel. 10.197

¡¡Un momento!!

Tome las señas de esta Casa, compre en ella una vez, y será la Papelería donde se surta siempre.

¡¡No lo olvidell

Palacio de la estilográfica
5, Preciados, 5
MADRID



GRAN RESTAURANT

Calle de Tetuán, 15
Teléfono 64-41 M.—Madrid

Dirigido por su propietario

DON VICENTE TORMO

A 20 metros de la Puerta del Sol.—Especialidad en Paellas Valencianas y Arroz abunda.—Cubiertos a 4 y 5 pesetas y servicio a la carta.

Clemente y García

CAMISERIA Y ROPA BLANCA

Equipos, canastillas, Batas.

Especialidad en blusas.

34, MAYOR, 34

VILLA-ROSA

RESTAURANT

El mejor y más típico en su género y el preferido por la buena sociedad.

SERVICIO PERMANENTE.—PLATO DEL DIA
SERVICIO A LA CARTA

Visite usted **VILLA-ROSA**

Plaza del Príncipe Alfonso, 17.—Tel.° 23-01 M.



REINA VICTORIA

Carrera de San Jerónimo
Compañía Díaz Artigas

A las seis y cuarto y diez y cuarto

Fruto bendito

¡Gran éxito!

Triunfo incomparable de PEPITA
DÍAZ y SANTIAGO ARTIGAS

JAI-ALAI

Calle de Alfonso XI

A las cuatro

Primero, a pala, Quintana II y Narrú I contra Gallarta II y Járegui. Segundo, a pala, Quintana I y Ermúa contra Izaguirre y Ochoa.

No falte hoy a Jai-Alai.

FONTALBA

Compañía Margarita Xirgu

A las seis y diez y media

La mariposa que voló sobre el mar

¡Gran éxito!

ZARZUELA

Ópera

A las nueve y media

Lohengrin

COMEDIA

A las diez y media

Los extremeños se focan

NOVEDADES

Compañía de zarzuela

A las seis

La pastorela

A las diez y media

La tempestad

TEATRO MARTÍN

Compañía de zarzuela

A las seis

Entrar por uvas
Las mujeres de Lacuesta

A las diez y cuarto

La Perfecta casada
El espejo de las doncellas

TEATRO DE LA LATINA

Compañía de Francisco Morano

A las seis y diez y cuarto

El avaro

Triunfo de Morano

“LA EXPOSICION” de muebles nuevos

M. Maldonado

Variedad y economía.—Fabricación propia.

Leganitos, 4, toda la casa.—Teléfono 15294



Los que han triunfado positivamente en la tierra de Gaona esta temporada han sido el madiileño y el mejicano buena prueba es que son los que corridas llevan y en menos tiempo, Marcial Lalanda llegó a la capital cana el 22 de Noviembre, y hasta ahora, lleva toreadas cinco corridas seguidas con éxitos rotundos y definitivos cortando orejas y triunfando enormemente; ha sido tal su éxito, que la tación mejicana ha resurgido nuevamente después de estar alejado en el transcurso de la temporada en varias corridas maestro Marcial; ha toreado con solo y exclusivamente sabe hacerlo Espinosa (Armillita); el diestro mejicano ha triunfado también enormemente como el maestro Lalanda en su tierra su elegante toreo de capa y muleta primor en el segundo tercio; tal ha sido su éxito, que sus paisanos le consideran como el mejor torero mejicano.

También han tenido éxito el madiileño Victoriano Roger (Valencia II) sevillano Chicuelo; los demás no han pasado de regulares, sobresaliendo el joven mejicano José Ortiz. Pues Víctor fracasó y Rayito salvo algunos pequeños detalles, tampoco ha tenido una campaña.

Y esto es la verdad de la temporada mejicana, quiera Dios que la verificación de nuestra corte sea un poco mejor que los que componen la fiesta nacional. Mañana domingo tiene anunciada



hoy 22 de Enero de 1927 1.305

INFORMACIÓN TAURINA

Los que triunfan en México

Marcial Lalanda y Armillita

La capital de Méjico, y en la plaza del Toreo», el beneficio del diestro madrileño «Marcial Lalanda», con toros de la ganadería de Campos Varela; que tenga un feliz y buen beneficio deseamos al joven Lalanda.

OTRAS NOTAS TAURINAS

Se dice que la temporada novilleril de Madrid comenzará el día 2 de Febrero, con un cartel de categoría, suenan los nombres de «Enrique Torres», «Barreño», y hay quien asegura que actuará por última vez de novillero «Cagancho», que se cumplan estos vaticinios, haber si con los nuevos organizadores de los festejos gana lo que debe a afición.

LOS PRIMEROS DISGUSTOS DEL NUEVO REPRESENTANTE DE LA PLAZA CASTELLANA

Todavía no se a empezado la temporada taurina y ya han empezado los disgustos en torno de la empresa de la Plaza de Toros.

Con motivo de un acuerdo, algunos matadores contratables, entre ellos Márquez, Marcial Lalanda, Valencia II y Agüero, estos diestros se significan en contra de las ventajas que disfrutan. El Gallo y Sánchez Mejías, a los cuales se les dispensan todos los inconvenientes del abono, mientras los otros se ven privados de las «maduras» y están siempre a las «duras», de aquí es que el Sr. Gómez de Velasco está que echa lumbre. «Necesitaremos de nuevo a Retana?...»

ELEGANCIAS.



Chocolates-Cafés
 MARCA *La Madrileña*
 PLAZA DEL PROGRESO-13-MADRID
 PRUEBELOS Y NO TOMARÁ OTROS

Cafés tostados desde 8 pesetas kilo.

Telefono 12.219

ELDORADO
 Compañía de Revistas CHELITO
 A las seis y media y diez y media
Se subasta una mujer
El templo de pureza
 ¡Gran éxito!

TEATRO COMICO
 Compañía Prado-Chicote
 A las seis y media
Charlestón
 A las diez y media
El hombre que to lo lo enreda

TEATRO ALKAZAR
 A las seis
Los nnevos señores
 A las diez y cuarto
Los nuevos señores

PAVON
 A las seis y diez y cuarto
 Grandioso programa de formidable películas.
 La gran cinta, **Sin familia**

Linoleun baratisimo
 Acuchillado y brillo a los pisos, presupuestos gratis. Me encargo de limpieza general de Oficinas, Bancos, Teatros, etc.
Huertas, 15, Bisuteria
 TELEFONO 15-15 M.

TEATRO ESLAVA
 Pasadizo de San Ginés
 Compañía MELIA-CEBRIAN
 A las seis y cuarto
Pirri el internacional
 A las diez y media
Pirri el internacional
 Creación de PEPITA MELIA y Sr. CEBRIAN.

INFANTA ISABEL
 Calle de Barquillo
 Compañía de comedias
 A las seis y media
¡Hay que vivir!
 A las diez y media
¡Me caehis... Qué guapo soy!

CIRCO PRICE
 Plaza del Rey
 Directores. Rexach y Perezoff
 A las seis y diez y cuarto
 El mejor y más extraordinario programa que se ha visto en Madrid.
 Riss, el asombroso artista; Woo jord, con sus 50 palomas amaestradas; Yruzzi, con sus 30 caballos artistas, la mayor novedad del mundo.

CAFE DE MADRID.-9, Alcalá, 9
 Todos los días, de tres de la tarde a la madrugada, GRANDES CONCIERTOS de música clásica y moderna por el **TRIO HISPANIA**
 Violín, Srta. Petra Cruz Luceño.-Violonchelo, Srta. Andrea Varlet.—Piano, Sr. Barrenechea.
 Excelente servicio de restaurant. Café Moka selecto, 0,50 pesetas. Servicio por camareros.
 28 BILLARES DE PRECISION

Sección recreativa

FUGA DE CONSONANTES

A .u.f.i.a a.i.a I.e.e
 .e .i.o E..i.ue.a .e.o
 .ue .e...o .e. .e.o .ie.e
 .u. .ua..a.i..o.u. .e.e.o.
 . .ie.e .u..a .a.ó.
 .ua..o .e..o a.i..a E..i.ue.a,
 .o..ue .u.o.io .a.ó.
 e. .o.i.ía .e..e.a

ADICION NUMERICA MIXTA

Escribir y colocar los números 9, 10, 11 y 12 de forma y manera que den un total gráfico de 1.142 sumándolos por columnas, sin repetir dichos números.

- Dime, niño: ¿por dónde hay que pasar para ir a Ceuta?
- Por la Cárcel Modelo.

Por la ancha escalera de una antigua casa del Madrid viejo, bajaban dos galenos discurriendo sobre el próximo fin del enfermo que acaban de visitar.

- ¿Qué le parece a V?, ¿llegará a mañana?
- No, amigo mío; morirá de una a tres.
- Descansando sobre sus cubas estaban en el portal dos aguadores.
- ¡Qué sabios son los médicos! ¿Cómo averiguarán la hora de murirse los enfermos?
- Calla, brutu; ¿no han de saberlu, si son ellos los que les matan?

ADIVINANZA

¿Quién está enterrado en las entrañas de su abuela?

Soluciones del número anterior

- A LAS CHARADAS: Atanagildo. — Tarjeta. — Aceite. — Carape.
- AL ROMPECABEZAS:
 Morel. TERMOMETRO.
 Morel.

A. Rodrigo

SASTRE DE MODA



CASA ESPECIAL EN TRAJES DE ETIQUETA

Mayor, núm. 44. = Madrid.

DISPONIBLE

ABANICOS
 Bolsillos y Sombrillas
VALERO
 39, CARRETAS, 39
BASTONES



ALFONSO ALONSO
EL AS DE LA SIDRA
 NALON
 Fabada y pote asturiano
TRES CRUGES, 1.
MADRID

Los pollos bien

y personas que distinguen en el vestir, se visten con



ZARDAIN

Sastre hoy de moda entre elegantes

Admite y tiene géneros

Precios baratísimos comparados con la bondad de sus trabajos.

ORELLANA, 9 (junto a Argensola.)

Gran taller mecánico

Proveedor de las mejores entidades y Ministerios
TRABAJOS FINISIMOS EN METALES

El mejor taller mecánico de Madrid

NO ENCARGUE SUS TRABAJOS SIN ANTES PEDIR
PRECIOS EN ESTA CASA.

TOMAS LÓPEZ

Doctor Mata, núm. 1.-MADRID.

LUIS FEIJOO



PAVON CAFE BAR

El mejor café.

Servicio esmerado.

Precios corrientes.

Madrid.-Sus hoteles y sus precios.

NOMBRES	PRECIO EN EPOCA NORMAL					
	Pensión completa por día habitación.		Comidas.		Baño.	Servidumbre.
	Min.	Max.	Desayuno	Almuerzo		
Grand Hotel.....	20	32	2,50	7	8	16
Hotel Alfonso XIII.....	20	45	1,50	8	8	15
Hotel Americano.....	12,50	30	1,50	6	6	12,50
Hotel Central.....	10,50	15	1	5	5	10
Hotel Continental.....	10	15	1	6	6	10
Hotel Inglés, S. A.....	20	20	2	8	8	15
Hotel Oriente.....	12	25	1	6	6	10
Hotel Roma.....	25	32	2,50	8	8	1,50
Palace Hotel.....	42,50	10	2,50	10	10	20

San Sebastián.—Hotel de France en Suisse. Desde 15 pesetas. Todo confort. Guetaria, 7.
Zaragoza.—Hotel Universo y Cuatro Naciones.

LINEAS DE TRANVIAS	
1 Sol-Salamanca.....	0,15
2 Sol-Arguelles.....	0,15
3 Salamanca-Sol, 0,15.—Sol-Óido, 0,10	0,15
4 Sol-Ventas, 0,20.—Sol-Pardinas, 0,15	0,15
5 Servicio especial Plaza de Toros. Cda. de Nillos, 0,20; Toros	0,15
6 Sol-Pardinas.....	0,15
7 Goya Sol, 0,15.—Sol-Arguelles..	0,15
8 Sol-Hipódromo.....	0,15
9 Bombilla-Sol, 0,30.—Sol-Hipmo..	0,15
10 Sol-Estación del Norte.....	0,20
11 Arguelles Bilbao-Retiro.....	0,15
12 Sol-Arguelles (Rosales).....	0,15
13 A Martín-Sol, 0,10.—Sol-Óido...	0,10
14 P. Valls-Sol, 0,25.—Sol-Quevedo, 0,10	0,10
15 P. Vallecas-Sol, 0,25.—Sol-Cham-berri-Olavide.....	0,10
16 Sol-Pfico, 0,25.—Sol A. Martín...	0,10
17 C. Caminos-Sol, 0,10.—Sol-Pgs., 0,05	0,10
18 Obelisco-Sol, 0,10.—Sol S. Fco., 0,10	0,10
19 C. Caminos P. Alonso Martínez, 0,10	0,10
20 C. Caminos Red de San Luis.....	0,10
21 Sol-Pozas (por Leganitos).....	0,15
22 Sol-Pozas Sol, 0,15.—Sol-Embajads.	0,15
23 Sol-Fuenteclilla.....	0,10
24 P. Myr.-Crb. Bajo, 0,30.—C. Alto, 0,10	0,10
25 Sol-Especial P. de Toros. Cda. de	0,15

Casa Cano

ATOCHA, NÚM. 2.-MADRID

Almacenes de Tejidos en General

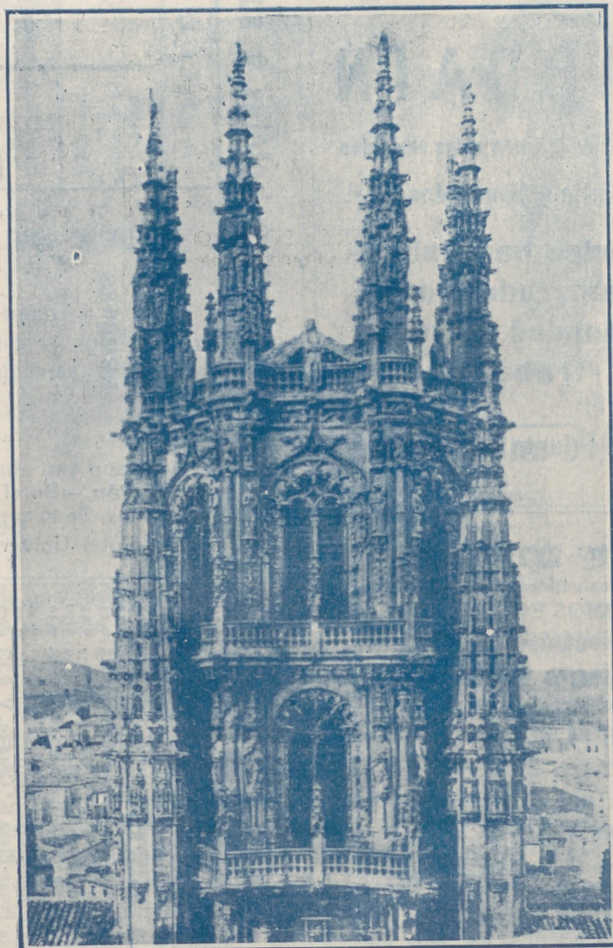

Primera Casa en Velos y Mantillas

LA CATEDRAL
DE LAS COLCHAS

Mantas, Mantelerías y Géneros blancos

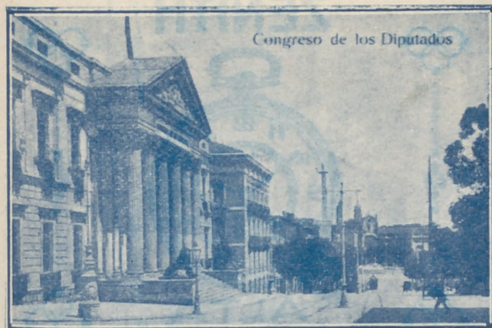

Congreso de los Diputados

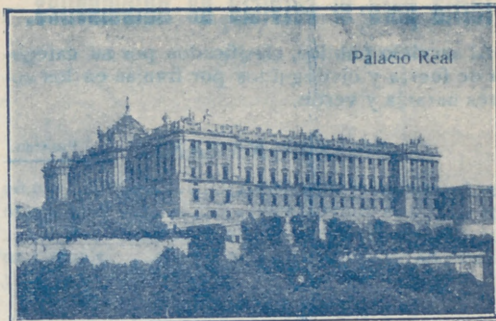

Palacio Real

Café ATOCHA Bar

Francisco Moretón

El café mejor y más especializado. — La cerveceria más cómoda y espaciosa de Madrid. Mariscos. Aperitivos. Bocadillos y ensaladas del día. — **Grandes conciertos diarios.**

Atocha, 60

Casa Molina

Sastrería para caballero y niño

CRUZ, 47

Jaime Ruiz

ARENAL; NUM. 22. — TELEF. 688 M.

Bronces artísticos e industriales

Instalaciones eléctricas. — Especialidad en las de timbre para servicio de carteros.

Sucursal: GOYA. NUM. 4. — TELÉF. 11-75 S.



Museo del Prado



Ministerio de Fomento

TARIFA DE CORREOS — Correspondencia ordinaria.

PUNTO DE DESTINO	CARTAS		Tarjetas postales		Sobres monederos y objetos asegurados		Derecho de certificado	
	Tipo de peso	Francia	Sen-cillas	Tipo de peso	Francia	Cualquier peso	Cts	
Interior de las poblaciones.....	20	15	15	20	15	20	30	30
Península, Islas Baleares, Canarias, posesiones españolas del Norte de África y Andorra.....	25	25	15	25	25	25	30	30
Portugal, Gibraltar, Filipinas y América.....	25	25	15			30	30	30
Fernando Póo, Annobón, Corisico y demás posesiones del Golfo de Guinea.....	20	30	15	20	30	30	30	30
Oficinas españolas en Marruecos y Tángier.....	30	20 ^(a)	15	30	29	30	30	30
Todos los demás países.....	20	40	25			40	40	40

(a) Los primeros 20 gramos son 40 centimos, y cada 20 gramos que exceda de los 20 primeros, 20 centimos. (b) Por excepción es de 5 centimos solamente el importe del certificado para los impresos que contienen libros, sin que haya derecho a indemnización en caso de extravío.



PELETERIA

A. Moratilla

TUENCARRAL 105, 1º METRO TRIBUNAL

ULTIMOS MODELOS

EL ENCANTO DEL HOGAR



“Vampiro”

A. E. G.

LIMPIA TODO SIN TRABAJO ALGUNO

“Dandy”

A. E. G.

GARANTIZA

BRILLO ESPEJO



Pida usted demostraciones gratuitas al

Teléfono

A. E. G.-Conde de Peñalver, núm. 7



MATERIAL

para T. S. H.

Telefunken. -- Berlín.

Aparatos de lámparas, de galena, auriculares,
cascos, altavoces, lámparas.

Detalles de todas clases facilita el Representante exclusivo para España y Portugal

A. E. G.-Ibérica de Electricidad, S. A.

Madrid, Paseo de Recoletos, 17

y sus oficinas en Barcelona, Bilbao, Gijón,
Sevilla, Valencia, Granada y Zaragoza.

