

Quinto año de publicación no interrumpida.

# ESPECTÁCULOS DE MADRID

REVISTA DIARIA  
Y  
GUIA DE LA CAPITAL

CRÓNICAS—NOVELAS—PASATIEMPOS—  
TEATROS—TOROS—CINES—VARIETES Y SPORT

— *Se reparte gratis* —



· · · DIRECCIÓN · · ·

CONDE DE ROMANONES, 2—ESQ. A CONCEPCIÓN JERÓNIMA



## Unión Musical Española

Carrera de San Jerónimo, 30 (edificio propiedad) y Preciados, 5.

Autopianos, Pianos, Armoniums, Instrumentos accesorios, Rollos Diana.  
Música Española y Extranjera. AUTOPIANOS DE ALQUILER.

*Casa la más surtida y más barata de España.*

# ODEON

Máquinas y Discos

El mejor y más artístico repertorio

LA EXIMIA CANTANTE

EL GRAN BARITONO

Ofelia Nieto

Y

Marcos Redondo

HAN IMPRESIONADO DISCOS

MARCA

ODEÓN

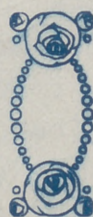
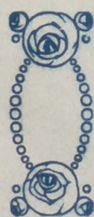

PLAZOS Y CONTADO

Agencia en Madrid:

Preciados, 1 y Peligros, 14 y 16

## Distribución de nuestra Revista diaria



Todos los días, de doce y media a dos en los Casinos de Madrid, Bellas Artes, Gran Peña; en los Hoteles Palace, Ritz, París, Inglés, Reina Victoria y Regina.—De cuatro a cinco de la tarde, en los siguientes Cafés y de esta forma: *Martes y Sábados*, Cafés Oriental, Levante, Puerto Rico, Universal, Colonial y Madrid; *Miércoles, Viernes y Domingos*, Cafés Fornos, Gran Vía, Lion d'Or, Maison Dorée, Café-Bar La Montaña, Savoia y Norte.

Diariamente se reparte también en el Restaurant Oro del Rhin, Plaza Santa Ana, 10, y en los Bares Villa-Rosa, Plaza Santa, 17, «Madrid-Sevilla» y en Echegaray, 21. Lo que avisamos a los señores anunciantes para que lo comprueben,

Para toda clase de anuncios y propagandas diríjense a su Oficina

### CINEMATOGRAFOS

#### Real Cinema

Plaza Isabel II

y

#### Príncipe Alfonso

Génova

Todos los días gran programa tarde y noche  
Domingos y días festivos por secciones

#### Cine del Callao

Plaza del Callao

#### Cine de San Miguel

Plaza de San Miguel

y

#### Cinema España

Paseo de San Vicente

Todos los días, a las cuatro y media y nueve  
y media, grandes programas de películas  
Domingos y días festivos por secciones

#### Cine Ideal

A las cinco y media y a las diez, grandioso  
programa de películas  
Domingos y días festivos por secciones

#### Cinema Goya

(Calle Goya)

#### Cinema Bilbao

(Fuencarral, 122)

Tarde y noche grandes programas  
Domingos y días festivos por secciones

#### Royalty

Tarde y noche gran programa de cine  
Domingos y días festivos por secciones

#### Cine Argüelles

(Calle del Marqués de Urquijo)

Tarde y noche grandes secciones

#### Sage

(Palacio de la Música, Avenida Pí y Margall)

A las seis y a las diez, grandes programas de  
películas. Sábados conciertos

Domingos y días festivos por secciones

### Condé de Romanones, 2

(Esquina a Concepción Jerónima)



## Casa MERP

PAPELERIA

Arreglo todas las marcas de stylográficas, estuches de dibujo

ECHEGARAY, 7

Teléfono 34-87 M.

## Fotografía Laurgraff

Montera, 42, planta baja.

Sucursal en Preciados, 16, planta baja.

Magníficas postales desde tres ptas., kilométricos, pasaportes y carnets entregados en el acto.

SE HACEN AMPLIACIONES



Puente de Toledo



Calle de Alcalá

**Cine Madrid**  
(Calle Tetuán)

**Princesa**

A las seis y a las diez, grandes programas de cine  
Domingos y días festivos por secciones

**Monumental Cinema**  
(Plaza de Antón Martín)

Todos los días a las cinco y media y a las diez  
noche, gran programa  
Domingos y días festivos por secciones

**DEPORTES**

**FOLT-BALL**

**Stadium Metropolitano**  
(Avenida Reina Victoria)

Domingos y días festivos grandes partidos

**Sociedad Gimnástica Española**  
(Diego de León y Torrijos)

Domingos y días festivos grandes partidos

**Campo de Deportes del Real Madrid**  
(Carretera de Chamartín. núm. 11)

Domingos y días festivos grandes partidos

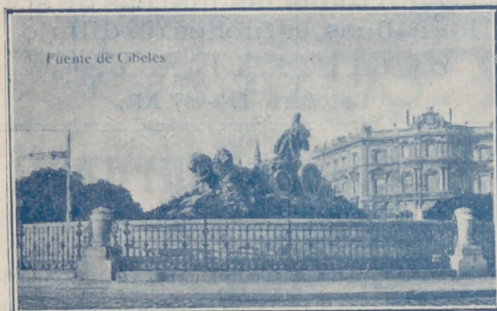

Fuente de Cibeles



Plaza de Toros

Cafes marca

**EL CAFETO**

**Hernán Cortés, 7**  
**Fuencarral, 68**

PÍDASE EN ULTRAMARINOS

**Ozonopino RUY-RAM**

Con sus aparatos pulverizadores para  
purificar y perfumar la atmósfera.

Pidan informes al higienista inventor

**Carretas, 37, principal**

**La Mar de Vinos**

Vinos de mesa de primera.—Soleras.—Vinos y li-  
cores de las mejores marcas.—Bocadillos.  
Aperitivos.

Unico depósito y despacho del  
**Vermouth "Angeli"**

Como propaganda, con aperitivo, 20 centimos,  
en botellita, 30 centimos

**Espoz y Mina. núm. 28 y 30**



# PROYECTOR CINEMATOGRAFICO

EL MÁS MODERNO

**MODELO 1927**

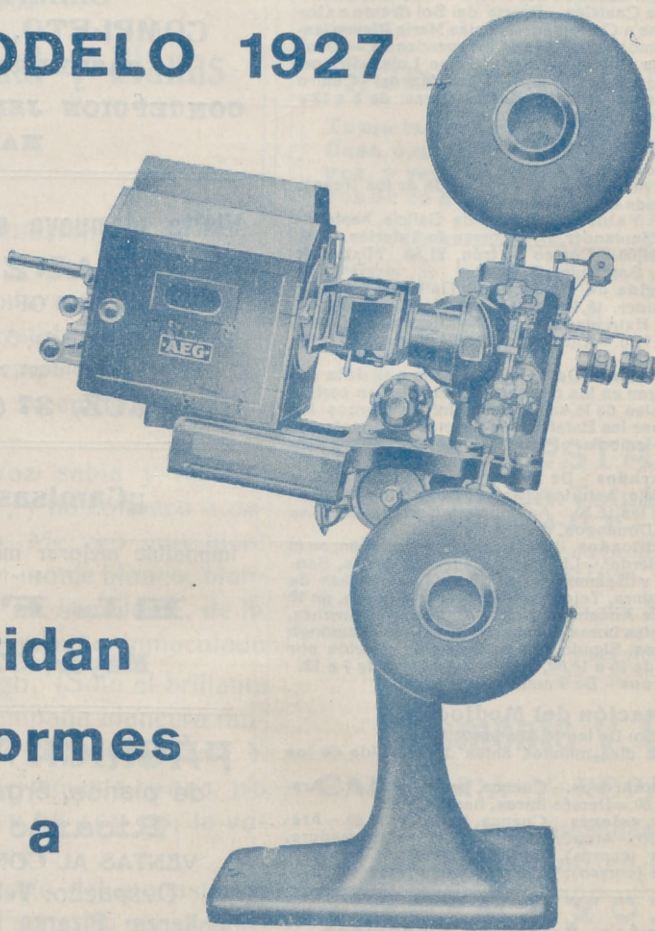

**Pidan  
informes  
a**

## A. E. G.==IBÉRICA DE ELECTRICIDAD

PASEO DE RECOLETOS, 17

y en sucursales de Barcelona, Bilbao, Gijón,  
Granada, Sevilla, Valencia y Zaragoza.

## Servicio de Correos.



### Central de Correos (Plaza de Castelar)

#### Estafetas urbanas.

Núm. 1 Jorge Juan, 20 y 22. 2 General Zabala, 14 (Prosperidad).—3 Santa Engracia, 155.—4 Florida, 7.—5 Carrera de San Francisco, 17. 6 General Oráa, 8. 7 Santa Isabel, (esquina a Drumén).—8 Ronda Conde Duque, 11.—9 Hermosilla, 89.—10 Fuencarral, 138.—11 Paseo de Extremadura, 23. 12 Carretas, 10.—13 Lozano, 14 (Guindalera).—14 Montalbán 1 (Central).

#### Servicio de Tranvías.

Sitios de recogida: Estación del Norte.—Atocha (puerta y glorieta).—Plaza de Castelar.—Puerta del Sol (frente a Gobernación y esquina a Carretas).—Nicolás María Rivero (esquina a San Jerónimo).—Plaza de la Independencia.—Claudio Coello (esquina a Alcalá).—Red de San Luis.—Princesa (cruce con Marqués de Urquijo).—Plaza Mayor.—Cuatro Caminos y Ventas del Espíritu Santo. Horas: de 8 a 12 y media mañana y de 3 a 8 y media tarde.

#### Estación del Norte.

Horas de recogida: De las 16 a las 21,30  
**Cartas.**—Cinco minutos antes de la salida de los trenes.  
**Impresos.**—Desde las 16 hasta las 18.

**Certificados y Valores.**—Correo de Galicia, hasta las 16,40.—Correo de Santander, 17.—Correo de Asturias, 17,40  
 Expres de Irún, 21,00. Correo de Irún, 21,30.—Mixtos de Galicia, Asturias y Santander, 21,00

**Horas de recogida de las cartas.** Galicia, a las 15,40 Asturias y Santander, 16,40. Aragón y Cataluña, 17,05 = Tajo (Cáceres) y Extremadura, 17,55 —Alicante y Murcia, 17,55 —Valencia, 19,10.—Andalucía, 19,30.—Norte y Extranjero, 21,00.

**Cartas certificadas**—De 9 de la mañana a 12 de la noche. Para que salgan en los correos del día, precisa certificar dos horas antes de la salida de los trenes correos. En otro caso, utilícense las Estafetas de alcance de las estaciones del Norte y Mediodía. Para el extranjero de 9 a 5 y de 7 a 12 de la noche.

**Valores declarados.**—De 10 de la mañana a las 17,30, a excepción de Galicia, Asturias y Santander, a las 15,00. Aragón y Cataluña, a las 16,30. —Andalucía y Norte, a las 18.—Caja de 11 a 17.—Domingos, de 11 a 13.

**Impresos certificados.** (Por la calle de Montalbán, en el Pasaje, a la izquierda).—Líneas de Galicia, Asturias, Santander, Segovia y Salamanca, de 10 a 13,50.—Líneas de Aragón, Extremadura, Tajo, Mediterráneo y Cuenca, de 10 a 14,50 a Líneas de Andalucía, Norte, Almorox y Colmenar, de 10 a 15,50.—Estas horas son para el público que imponga de 1 a 3 certificados. Siendo más de 3, precisa relación por duplicado y sólo de 10 a 13,00, para el extranjero de 9 a 12.

**Lista de Correos**—De 9 mañana a 6 tarde.

#### Estación del Mediodía.

Horas de servicio: De las 16,30 a las 21,30.  
**Cartas.**—Hasta diez minutos antes de la salida de los trenes.

**Periódicos e impresos.**—Cuenca, hasta las 16,40.—Aragón, hasta las 17,30.—Demás líneas, hasta las 18.

**Certificados y valores** Cuenca, hasta las 16,40.—Aragón (expres), 17,30 —Aragón (correo), 17,45 —Extremadura, 18,10.—Andalucía (expres), 19,30. Alicante y Cartagena, 19,45.—Andalucía (correo), 20,10.—Valencia (expres), 20,45

## Monumentos Artístico-históricos

Biblioteca y Museos Nacionales, Paseo Recoletos.—Museo de Historia Natural, Hipódromo.—Museo de Artillería, calle Mendez Núñez.—Museo de Reproducciones Artísticas, Alfonso XII, 28.—Museo de Pinturas, Paseo del Prado.—Congreso de Diputados, Plaza las Cortes.—Observatorio Astronómico, Alfonso XII, 5.—Real Academia de la Lengua, Felipe IV.—Palacio Real, Plaza Oriente, 10.—Reales Caballerizas, Bailén, 2.—Iglesia San Francisco el Grande, Plaza San Francisco.—Ermita de San Antonio de la Florida, final del Paseo de San Vicente.—Obelisco, Dos de Mayo.

## “UNIÓN”

### CONTRATACION DE FINCAS

#### OFICINA GENERAL

Director:

AVELINO EGUIA

Pl y Margall, 5, entlo. -- MADRID.

## ¡¡RECLUTASII

Uniforme único

COMPLETO, 195 PESETAS

SASTRERIA DE MODA

CONCEPCION JERONIMA, NUM. 10  
 MADRID

Visite el nuevo salón de Peluquería  
**MANZANERA**

17 OFICIALES, 17

Servicio de afeitado; 0,30.—Corte de pelo, 0,30.—  
 Gran confort. servicio esmerado.

37, CRUZ, 37 (esta casa no tiene sucursales)

## ¡¡Camisas, Corbatas!!

Imposible mejorar nuestro surtido y precios.

## EL FÉNIX

Mayor, 37.—MADRID

## FÁBRICA Y ALMACÉN

de pianos, órganos y armoniums

**Ricardo Rodríguez**

VENTAS AL CONTADO Y A PLAZOS

Despacho: Ventura de la Vega, 3

Talleres: Pizarro 19 (Palacio de Chesto)

Teléfono 25-84 M.

## AVISO

Para pintar las habitaciones con economía,  
 use la pintura en polvo soluble en agua fría

## SIUL

Atocha, 88.—Droguería

FOLLETON 16

DE

"ESPECTÁCULOS DE MADRID"

**SIN CUERPO**

NOVELA CORTA

POR

**Alfonso Vidal y Planas***(Continuación)*

hemos de llevarlo forzosamente hasta ganar la maldita cuesta!

»Luego lo soltaremos en el hoyo cavado en la tierra, y seremos puros y libres... y felices.»

¿Cuya es esta voz sabia y tétrica? Miro a mi alrededor, y no conozco a nadie, ni a mí mismo. Me veo muy bien; pero yo soy otro: un monje blanco, blanco, blanco; de cera mi semblante, de lirio mis manos y de armiño immaculado todo mi hábito luengo. ¡Sólo el brillante negror de mis ojos empaña blancura tanta, como un terrible pecado mortal! Y quiero cerrarlos fuertemente para no verlos; pero como yo no soy yo, la voluntad no me obedece...

Estoy en el refectorio del monasterio. Es largo y angosto, como un ataúd, algo más estrecho por la parte donde el abad tiene su mesa. Sobre esa mesa medita un cráneo hueco y mondo. ¿Medita? Sí: no piensa en nada...

¿Qué hago aquí, todo atormentado, erguido con tremenda rigidez en el centro de este refectorio monacal? Estoy

*(Continuará)*PAPELERIA  
DE  
MODA

El mayor surtido en plumas estilográficas y lapiceros automáticos.  
Casa especializada en artículos para regalo  
VIUDA DE M. DE NAVARRO  
Pecados, 5 :: MADRID :: Tel. 10.197

**¡Un momento!!**

**Tome las señas de esta Casa, compre en ella una vez, y será la Papelería donde se surta siempre.**

**¡No lo olvide!!**

**Palacio de la Estilográfica  
5, Peciados, 5  
MADRID**

**GRAN RESTAURANT**

**Calle de Tetuán, 15  
Teléfono 64-41 M.—Madrid**

Dirigido por su propietario

**DON VICENTE TORMO**

A 20 metros de la Puerta del Sol.—Especialidad en Paellas Valencianas y Arroz abunda.—Cubiertos a 4 y 5 pesetas y servicio a la carta.

**Clemente y García****CAMISERIA Y ROPA BLANCA**

**Equipos, canastillas, Batas.  
Especialidad en blusas.**

**34, MAYOR, 34****VILLA-ROSA****RESTAURANT**

El mejor y más típico en su género y el preferido por la buena sociedad.

**SERVICIO PERMANENTE.—PLATO DEL DIA  
SERVICIO A LA CARTA**

**Visite usted VILLA-ROSA**

**Plaza del Principe Alfonso, 17.—Tel.º 23-01 M.**



**REINA VICTORIA**

Carrera de San Jeronimo  
Compañía Díaz-Artigas

A las seis y cuarto y diez y cuarto

**Fruto bendito**

¡Gran éxito!

Triunfo incomparable de PEPITA  
DÍAZ y SANTIAGO ARTIGAS

**JAI-ALAI**

Calle de Alfonso XI

A las cuatro

Primero, a pala, Pérez y Narra I contra Zubeldia y Amorebieta. Segundo, a pala, Fernández y Ochoa contra Zárraga y Ermúa.

No falte hoy a Jai-Alai.

**FONTALBA**

Compañía Margarita Xirgu

**MODA**

A las seis y diez y media

**La mariposa que voló sobre el mar**

¡Gran éxito!

**ZARZUELA**

Opera

No hay función

**COMEDIA**

A las diez y cuarto

**Los extremeños se tocan**

**NOVEDADES**

Compañía de zarzuela

A las seis

**La pastorela**

A las diez y media

Los cadetes de la reina  
Molinos de viento

**TEATRO MARTÍN**

Compañía de zarzuela

A las seis

Entrar por uvas  
Las mujeres de Lacuesta

A las diez

La Perfecta casada  
El espejo de las doncellas

**TEATRO DE LA LATINA**

Compañía de Francisco Morano

A las seis y cuarto y diez y media

**El avaro**

Triunfo de Morano

**"LA EXPOSICION" de muebles nuevos**

**M. Maldonado**

Variedad y economía.—Fabricación propia.

Leganitos, 4, toda la casa.—Teléfono 48-95



**Los deportel**

En Madrid jugaron el domingo Unión Sporting venciendo a la Gimnástica difícilmente, pues fué un partido emocionante, llevándose la victoria Unión Sporting.

El Nacional venció al Arenas por tres tantos a uno entre equipos reserva. El Atlético venció a la Gimnástica por dos a uno. Tranviaria siete, Cultural cinco. Unión Española de Explosivos cuatro, Españes uno. Rivadeneyra tres, Sanador, uno.

En provincias. — Barcelona. El Español venció al Tarrasa por cuatro tantos a cero. El Europa bate al Badalona por tres a uno. El Barcelona batió al Sabadell tras un accidentado match. El Girona obtuvo una difícil victoria ante Unión de Sans.

Zaragoza.—El Torrero se jugó el accidentado match entre los eternos rivales de la región El Iberia y el Real Zaragoza. El goal de la victoria, y único del partido, lo consiguió El Iberia, produciendo un penalty tirado por Campos después de zancadilleado por Salas dentro del área. En general hizo mejor juego el Real Zaragoza. El Iberia hizo un pobre juego, defraudando a sus numerosos partidarios.

San Sebastián.—La Real Sociedad

**AVISO.**—Mañana, jueves, crónica teatral, y el viernes, crónica taurina.





... hoy 19 de Enero de 1927

1.302



**Chocolates-Cafés**  
 MARCA "La Madrileña"  
 PLAZA DEL PROGRESO-13-MADRID  
 PRUEBELOS Y NO TOMARÁ OTROS

Cafés tostados desde 8 pesetas kilo.

Telefono 12.219 M.

**El domingo.**

**FUOL**

... Sebastián aplastó al Pasayako por tantos a cero.

... Valencia.—El Castellón por dos triunfó al Gimnástico por uno; y el ante gana al España por la mínima por diferencia.

... En Elche, El Valencia obtuvo una victoria sobre Elche, no siendo el natural del agrado del público.

... Málaga.—El Malagueño perdió, ganando El Sevilla F. C. por cuatro tantos contra uno.

... Coruña.—Venció El Deportivo por tantos contra cero del Unión Sporting de Vigo.

... Vigo.—El Celta venció al Eiriña por El tanto tantos a cero.

... El Sporting y El Fortuna que empatados.

... Redondela uno, Alfonso el uno.

... Murcia.—Real Murcia venció por cuatro La Ferroviaria que hizo uno.

... Cartagena.—Callosa perdió por cero, dando victoria Cartagena por ocho.

... Badajoz.—El Extremeño ganó al Club Sportivo haciendo dos por uno.

... fueron suspendidos por lluvia, los partidos anunciados en Vizcaya y eu...

PENALTY.

... publicaremos una interesantísima completa **información**

**TEATRO ROMEA**  
 A las seis y cuarto y diez y media  
**MONCAYO**  
 Conjuntos líricos bailebles  
**Lo que cuestan las mujeres**  
 Atracción  
**ISABELITA RUIZ**

**TEATRO COMICO**  
 Compañía Prado-Chicote  
 A las seis y media  
**Charlestón**  
 A las diez y cuarto  
**El hombre que todo lo enreda**  
**ESIRENO**

**TEATRO ALKAZAR**  
 A las seis  
**El verdugo de Sevilla**  
 A las diez y media  
 no hay función

**PAVON**  
 A las seis y a las diez  
 Grandioso programa de formidable películas.  
 Precios popularísimos.

**Linoleun baratisimo**  
 Acuchillado y brillo a los pisos, presupuestos gratis. Me encargo de limpieza general de Oficinas, Bancos, Teatros, etc.  
**Huertas, 15, Bisuteria**  
**TELÉFONO 15-15 M.**

**TEATRO ESLAVA**  
 Pasadizo de San Ginés  
 Compañía MELIA-CEBRIAN  
 Funciones populares  
**BUITACAS, 2,50 PTAS**  
 A las seis y cuarto  
**El niño desconocido**  
 A las diez y media  
**Lacoma es un punto**

**INFANTA ISABEL**  
 Calle de Barquillo  
 Compañía de comedias  
 Martes aristocrático  
 A las seis y media  
**¡Hay que vivir!**  
 A las diez y media  
**¡Me cachis... Qué guapo soy!**

**GIRCO PRICE**  
 Plaza del Rey  
 Directores: Rexach y Pérezoff  
 A las diez y cuarto  
 El mejor y más extraordinario programa que se ha visto en Madrid.  
 Riss, el asombroso artista; Wooljord, con sus 50 palomas amaestradas; Yruzzi, con sus 30 caballos artistas, la mayor novedad del mundo.

**CAFE DE MADRID.-9, Alcalá, 9**  
 Todos los días, de tres de la tarde a la madrugada, GRANDES CONCIERTOS de música clásica y moderna por el  
**TRIO HISPANIA**  
 Violín, Srta. Petra Cruz Luceño.-Violonchelo, Srta. Andrea Varlef.—Piano, Sr. Barrenechea.  
 Excelente servicio de restaurant. Café Moka selecto, 0,50 pesetas. Servicio por camareros.  
**28 BILLARES DE PRECISION**

# Sección recreativa

## REFRAN EN ACCION

El Sr. D. Simplicio Cascajales, que además de hacer honor a su nombre es sumamente curioso, tan curioso que raya en lo impertinente, se presentó no hace muchos días en casa de unos amigos con objeto de hacerles una visita; pero como hallase abierta la puerta y oyera hablar, se puso a oír lo que decían, y jno era nada lo que oyó: estaban hablando de él! Qué cosas dijeron y qué flores le dedicaron, que el pobre D. Simplicio se retiró murmurando:—¡Todos los refranes son verdaderos!

## CUADRADO

. A . A  
A . A .  
. A . A  
A . A .

Sustituir los puntos por letras de manera que se lea horizontal y verticalmente: 1.º, animal; 2.º, verbo; 3.º, parte del cuerpo; 4.º, verbo.

## PROBLEMA GEOGRAFICO

Soy población andaluza,  
y consto de cinco letras;  
si la de en medio suprimes,  
otra población te queda.

Cuando Dios quiere destruir una cosa, encarga de ello a la cosa misma.

En el teatro:

- Repate V.: todos los coristas son gordos.
- Es que el empresario es muy económico; los gordos cobran lo mismo y llenan más.

## Soluciones del número anterior

A LAS CHARADAS: Piélagos. — Claudia. — Ocaña. Camisa.—Salomé.

AL LOGOGRIFO: Pensamiento.

# A. Rodrigo

SASTRE DE MODA



CASA ESPECIAL EN TRAJES DE ETIQUETA

Mayor, núm. 44. = Madrid.

DISPONIBLE

## ABANICOS

Bolsillos y Sombrillas

VALERO

39, CARRETAS, 39

BASTONES



ALFONSO ALONSO  
EL AS DE LA SIDRA  
NALON

Fabada y pote asturiano  
TRES CRUCES, 1.  
MADRID

# Los pollos bien

y personas que distinguen en el vestir, se visten con



## ZARDAIN

Sastre hoy de moda entre elegantes

Admite y tiene géneros

Precios baratísimos comparados con la bondad de sus trabajos.

ORELLANA, 9 (junto a Argensola.)

### Gran taller mecánico

Proveedor de las mejores entidades y Ministerios  
TRABAJOS FINISIMOS EN METALES

El mejor taller mecánico de Madrid

NO ENCARGUE SUS TRABAJOS SIN ANTES PEDIR

PRECIOS EN ESTA CASA.

TOMAS LÓPEZ

Doctor Mata, núm. 1.-MADRID.

LUIS FEIJOO



## PAVON CAFE BAR

El mejor café.

Servicio esmerado.

Precios corrientes.

### Madrid.-Sus hoteles y sus precios.

NOMBRES	PRECIO EN EPOCA NORMAL				Servidumbre	Baño.	
	Pensión completa por día habitación.		Comidas.				
	Min.	Máx.	Desayuno	Almuerzo			
Grand Hotel.....	20	32	2,50	7	8	2	16
Hotel Alfonso XIII.....	20	45	1,50	8	8	2	15
Hotel Americano.....	12,50	30	1,50	6	6	2	12,50
Hotel Central.....	10,50	15	1	5	5	2	10
Hotel Continental.....	10	15	1	6	6	2	10
Hotel Inglés, S. A.....	20	20	2	8	8	2	15
Hotel Oriente.....	12	25	1	6	6	2	10
Hotel Roma.....	25	32	2,50	8	8	1,50	15
Palace Hotel.....	42,50	10	2,50	10	10		20

San Sebastián.—Hotel de France en Suisse. Desde 15 pesetas. Todo confort. Guetaria. 7.  
Zaragoza.—Hotel Universo y Cuatro Naciones.

### LINEAS DE TRANVIAS

- 1 Sol-Salamanca..... 0,15
- 2 Sol-Arquelles..... 0,15
- 3 Salamanca-Sol 0,15.—Sol-Óido. 0,10
- 4 Sol-Ventas, 0,20.—Sol-Pardina. 0,15
- 5 Servicio especial Plaza de Toros. Cda. de Nillos. 0,20; Toros 0,30
- 6 Sol-Pardina. .... 0,15
- 7 Goya Sol. 0,15.—Sol-Arguelles. .... 0,15
- 8 Sol-Hipódromo. .... 0,15
- 9 Bombilla-Sol. 0,30.—Sol-Hpno. .... 0,15
- 10 Sol-Bombilla. 0,30.—Sol-Norte. .... 0,20
- 11 Sol-Estación del Norte..... 0,20
- 12 Arguelles-Bilbao-Retiro..... 0,15
- 13 Sol-Arguelles (Rosales)..... 0,15
- 14 A Martín-Sol, 0,10.—Sol-Ódo. .... 0,10
- 15 P. Vils.-Sol. 0,25.—Sol-Quevedo. 0,10
- 16 P. Vallecas-Sol. 0,25.—Sol-Cham-berí-Olavide. .... 0,10
- 17 Sol-Pfco. 0,25.—Sol A. Martín. .... 0,10
- 18 C Caminos-Sol. 0,10.—Sol-Pgs. .... 0,05
- 19 Obliscos-Sol. 0,10.—Sol-Fco. .... 0,10
- 20 C. Caminos P. Alonso Martínez. 0,10
- 21 C. Caminos Red de San Luis. .... 0,10
- 22 Sol-Pozas (por Leganitos)..... 0,15
- 23 Pozas-Sol. 0,15.—Sol-Embajads. .... 0,15
- 24 P. Fuentecilla..... 0,10
- 25 P. Myr.-Crb. Bajo. 0,30.—C. Alto. 0,10
- 26 Sol-Especial P. de Toros. Cda. de Nillos. 0,30 —Cda. de Toros... 0,50
- 25 Plaza Mayor-Leganés..... 0,15
- 26 Cibeles-P. de Toledo..... 0,15
- 27 Pozas-Sol. 0,15.—Sol-Delicias ... 0,15
- 28 Red de San Luis-Prosperidad... 0,20
- 29 Puente Vallecas-Antón Martín... 0,20
- 30 Hipódromo-Chamartín de la Rosa 0,15
- 31 Sol-Diego de León (por S.)..... 0,15
- 32 Santo Domingo-Estación Norte. .... 0,15
- 33 Santo Domingo-Pozas..... 0,15
- 34 Plaza Mayor-Fuente del Ángel... 0,10
- 35 C. Caminos-Glorieta de Bilbao. .... 0,10
- 36 Cibeles-Glorieta de la Princesa... 0,15
- 37 Cibeles-Goya (final)..... 0,15
- 38 Pozas-Plaza S. Cruz (p. V. R.)... 0,15
- 39 Prosperidad-P. A. Martínez..... 0,15
- 40 S. Domingo-Pozas, 0,15.—Pozas-E. Agric. 0,10 —E. Agric. 0,10 —E. Agric. 0,20
- 41 Puerta de Hierro..... 0,20
- 42 Cibeles-Hipódromo..... 0,15
- 43 Cbles.-Pñas. 0,10.—Pñas.-Vias. 0,10
- 44 Cibeles-Plaza Manuel Becerra... 0,15
- 45 Prosperidad-Serrano..... 0,10
- 46 Plaza Mayor-Fuentecilla..... 0,06
- 47 Plaza Mayor-Mataderos..... 0,20
- 48 Quevedo-Cibeles-P. de Alocha... 0,15
- 49 Glorieta Bilbao-Colón-Goya..... 0,15
- 50 Glorieta Ruiz Jiménez-G.á Gzde. 0,15

# Casa Cano

ATOCHA, NÚM. 2.-MADRID

Almacenes de Tejidos en General

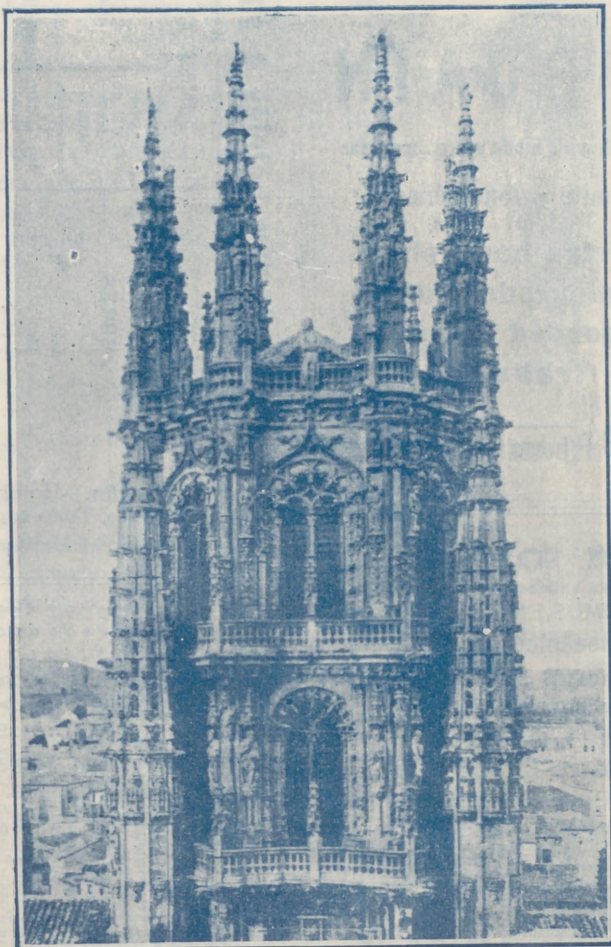

Primera Casa en Velos y Mantillas

LA CATEDRAL  
DE LAS COLCHAS

**Mantas, Mantelerías y Géneros blancos**

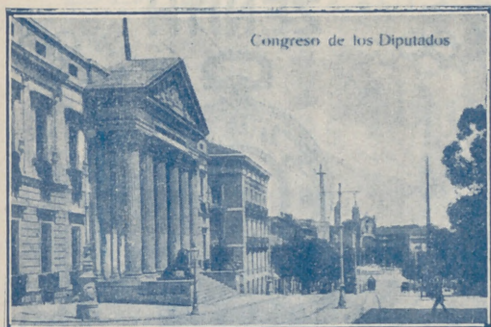

Congreso de los Diputados

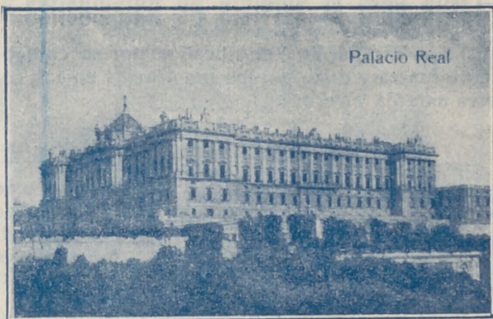

Palacio Real

## Café ATOCHA Bar

Francisco Moretón

El café mejor y más especializado. - La cerveceria más cómoda y espaciosa de Madrid. Mariscos.-Aperitivos.-Bocadillos y ensaladas del día.-Grandes conciertos diarios.

Atocha, 60

## Casa Molina

Sastrería para caballero y niño

AM CRUZ, 47

## Jaime Ruiz

ARENAL, NUM. 22.—TELEF. 688 M.

Bronces artísticos e industriales

Instalaciones eléctricas. - Especialidad en las de timbre para servicio de carteros.

Sucursal: GOYA. NUM. 4. —TELÉF. 11-75 S.



Museo del Prado



Ministerio de Fomento

### TARIFA DE CORREOS — Correspondencia ordinaria.

PUNTO DE DESTINO	CARTAS		Tarjetas postales		Sobres monederos y objetos asegurados		Derecho de certificado	
	Tipo de peso — Grs.	Fran. queo — Cts.	Sen-cillas — Cts.	Tipo de peso — Grs.	Fran. queo — Cts.	Cual. queo — Cts.	peso — Cts.	
Interior de las poblaciones.	20	15	15	20	15	30	30	
Pennsula, islas Baleares, Canarias, posesiones españolas del Norte de Africa y Andorra...	25	25	15	25	25	30	30	
Portugal, Gibraltar, Filipinas y America.....	25	25	15	20	30	30	30	
Fernando Poo, Annobon, Corico y demás posesiones del Golfo de Guinea.....	20	30	15	30	20	30	30	
Oficinas españolas en Marruecos y Tanger.....	30	20 <sup>(a)</sup>	15	30	20	30	30	
Todos los demas países.....	40	40	25	40	30	40	40	

(a) Los primeros 20 gramos son 40 céntimos, y cada 20 gr. mas que exceda de los 30 primeros, 30 céntimos. (b) Por excepción es de 5 céntimos solamente el importe del certificado para los impresos que contienen libros, sin que haya derecho a indemnización en caso de extravío.



# EL ENCANTO DEL HOGAR



“Dandy”

A. E. G.

GARANTIZA  
BRILLO ESPEJO



Pida usted demostraciones gratuitas al

**Teléfono**

“Vampiro”

A. E. G.

LIMPIA TODO SIN TRABAJO ALGUNO

**A. E. G.-Conde de Peñalver, núm. 7**



**MATERIAL**

para T. S. H.

**Telefunken. -- Berlín.**

Aparatos de lámparas, de galena, auriculares,  
cascos, altavoces, lámparas.

Detalles de todas clases facilita el Representante exclusivo para España y Portugal

**A. E. G.-Ibérica de Electricidad, S. A.**

Madrid, Paseo de Recoletos, 17

y sus oficinas en Barcelona, Bilbao, Gijón,  
Sevilla, Valencia, Granada y Zaragoza.

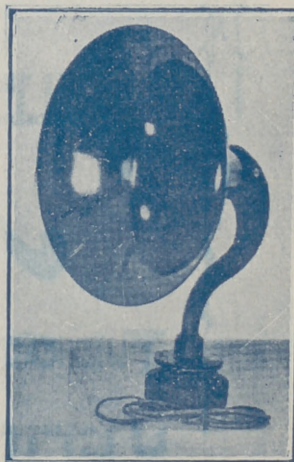



PELETERIA  
*A. Moratilla*

TUENCARRAL 105, 1º METRO TRIBUNAL  
ULTIMOS MODELOS