

Quinto año de publicación no interrumpida.

# ESPECTÁCULOS DE MADRID

REVISTA DIARIA  
Y  
GUIA DE LA CAPITAL

CRÓNICAS = NOVELAS = PASATIEMPOS =  
TEATROS = TOROS = CINES = VARIETÉS Y SPORT

— *Se reparte gratis* —



· · · DIRECCIÓN · · ·

CONDE DE ROMANONES, 2 — ESQ. A CONCEPCIÓN JERÓNIMA



## Unión Musical Española

Carrera de San Jerónimo, 30 (edificio propiedad) y Preciados, 5.

Autopianos, Pianos, Armoniums, Instrumentos accesorios, Rollos Diana.  
Música Española y Extranjera. AUTOPIANOS DE ALQUILER.

*Casa la más surtida y más barata de España.*

# ODEON

Máquinas y Discos

El mejor y más artístico repertorio

¡LA EXIMIA CANTANTE

EL GRAN BARITONO

Ofelia Nieto

Y

Marcos Redondo

HAN IMPRESIONADO DISCOS

MARCA

ODEÓN

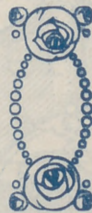
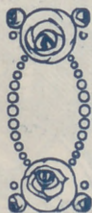

PLAZOS Y CONTADO

Agencia en Madrid:

Preciados, 1 y Peligros, 14 y 16

### Distribución de nuestra Revista diaria



Todos los días, de doce y media a dos en los Casinos de Madrid, Bellas Artes, Gran Peña; en los Hoteles Palace, Ritz, París, Inglés, Reina Victoria y Regina.—De cuatro a cinco de la tarde, en los siguientes Cafés y de esta forma: *Martes, Jueves y Sábados*, Cafés Oriental, Levante, Puerto Rico, Universal, Colonial y Madrid; *Miércoles, Viernes y Domingos*, Cafés Fornos, Gran Vía, Lion d'Or, Maison Dorée, Café-Bar La Montaña, Savoia y Norte.

Diariamente se reparte también en el Restaurant Oro del Rhin, Plaza Santa Ana, 10, y en los Bares Villa-Rosa, Plaza Santa, 17, «Madrid-Sevilla» y en Echegaray, 21. Lo que avisamos a los señores anunciantes para que lo comprueben.

Para toda clase de anuncios y propagandas diríjense a su Oficina

**Conde de Romanones, 2**

(Esquina a Concepción Jerónima)

### CINEMATOGRAFOS

**Real Cinema**

Plaza Isabel II

y

**Príncipe Alfonso**

Génova

Todos los días gran programa tarde y noche  
Domingos y días festivos por secciones

**Cine del Callao**

Plaza del Callao

**Cine de San Miguel**

Plaza de San Miguel

y

**Cinema España**

Paseo de San Vicente

Todos los días, a las cuatro y media y nueve  
y media, grandes programas de películas  
Domingos y días festivos por secciones

**Cine Ideal**

A las cinco y media y a las diez, grandioso  
programa de películas

Domingos y días festivos por secciones

**Cinema Goya**

(Calle Goya)

**Cinema Bilbao**

(Fuencarral, 122)

Tarde y noche grandes programas  
Domingos y días festivos por secciones

**Royalty**

Tarde y noche gran programa de cine  
Domingos y días festivos por secciones

**Cine Argüelles**

(Calle del Marqués de Urquijo)

Tarde y noche grandes secciones

**Sage**

(Palacio de la Música, Avenida Pí y Margall)

A las seis y a las diez, grandes programas de  
películas. Sábados conciertos

Domingos y días festivos por secciones



### Casa MERP

PAPELERIA

Arreglo todas las marcas de sty-  
lográficas, estuches de dibujo

**ECHEGARAY, 7**

Teléfono 34-87 M.

### Fotografía Laurgraff

Montera, 42, planta baja.

Sucursal en Preciados, 16, planta baja.

Magníficas postales desde tres ptas., kilométricos,  
pasaportes y carnets entregados en el acto.

SE HACEN AMPLIACIONES

SOMBRERERIA

MODERNA

Ultimos modelos de sombreros de FIELTRO  
— PRECIOS DE FABRICA —

Leganitos, 2



Puente de Toledo



Calle de Alcalá

**Cine Madrid**  
(Calle Tetuán)

**Princesa**

A las seis y a las diez, grandes programas de cine  
Domingos y días festivos por secciones

**Monumental Cinema**  
(Plaza de Antón Martín)

Todos los días a las cinco y media y a las diez  
noche, gran programa  
Domingos y días festivos por secciones

**DEPORTES**

**FOLT-BALL**

**Stadium Metropolitano**  
(Avenida Reina Victoria)

Domingos y días festivos grandes partidos

**Sociedad Gimnástica Española**  
(Diego de León y Torrijos)

Domingos y días festivos grandes partidos

**Campo de Deportes del Real Madrid**  
(Carretera de Chamartín, núm. 11)

Domingos y días festivos grandes partidos

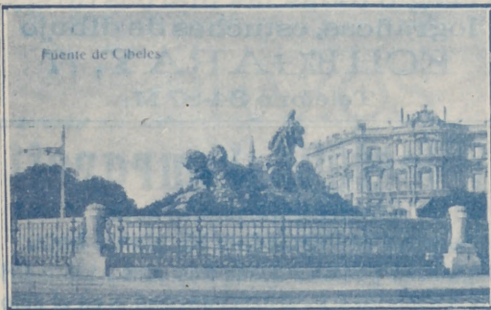

Fuente de Cibeles

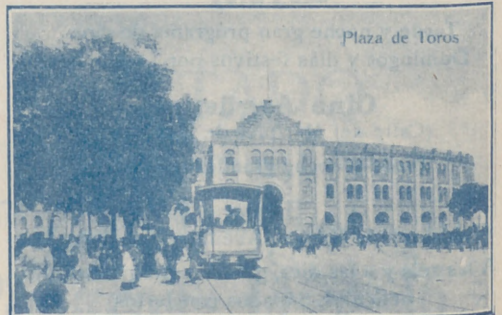

Plaza de Toros

Cafes marca

**EL CAFETO**

**Hernán Cortés, 7**  
**Fuencarral, 68**

PÍDASE EN ULTRAMARINOS

**Ozonopino RUY-RAM**

Con sus aparatos pulverizadores para  
purificar y perfumar la atmósfera.

Pidan informes al higienista inventor

**Carretas, 37, principal**

**La Mar de Vinos**

Vinos de mesa de primera.—Soleras.—Vinos y li-  
cores de las mejores marcas.—Bocadillos.  
Aperitivos.

Unico depósito y despacho del  
**Vermouth "Angeli"**

Como propaganda, con aperitivo, 20 centimos,  
en botellita, 30 centimos

**Espoz y Mina. núm. 28 y 30**



# PROYECTOR CINEMATOGRAFICO

EL MÁS MODERNO

**MODELO 1927**

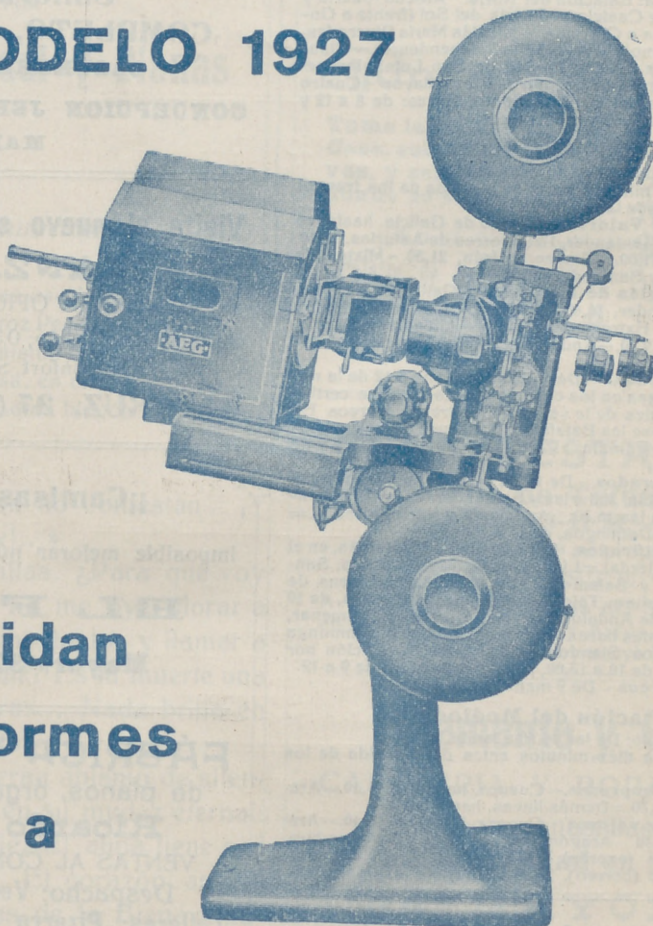

**Pidan  
informes**

**a**

**A. E. G.==IBÉRICA DE ELECTRICIDAD**

PASEO DE RECOLETOS, 17

y en sucursales de Barcelona, Bilbao, Gijón,  
Granada, Sevilla, Valencia y Zaragoza.

## Servicio de Correos.

Central de Correos (Plaza de Castelar)

**Estafetas urbanas.**

Núm. 1 Jorge Juan, 20 y 22. 2 General Zabala, 14 (Prosperidad).—3 Santa Engracia, 155.—4 Florida, 7.—5 Carrera de San Francisco, 17. 6 General Oráa, 8. 7 Santa Isabel, (esquina a Drumén).—8 Ronda Conde Duque, 11.—9 Hermosilla, 89.—10 Fuencarral, 188.—11 Paseo de Extremadura, 28. 12 Carretas, 10.—13 Lozano, 14 (Gulndalera).—14 Montalbán 1 (Central).

**Servicio de Tranvías.**

Sitios de recogida: Estación del Norte. Atocha (puerta y glorieta).—Plaza de Castelar. Puerta del Sol (frente a Gobernación y esquina a Carretas).—Nicolás María Rivero (esquina a San Jerónimo).—Plaza de la Independencia.—Claudio Coello (esquina a Alcalá).—Red de San Luis.—Princesa (cruce con Marqués de Urquijo).—Plaza Mayor.—Cuatro Caminos y Ventas del Espíritu Santo. Horas: de 8 a 12 y media mañana y de 3 a 8 y media tarde.

**Estación del Norte.**

Horas de recogida: De las 16 a las 21,30  
Cartas.—Cinco minutos antes de la salida de los trenes.  
Impresos.—Desde las 16 hasta las 18.

Certificados y Valores.—Correo de Galicia, hasta las 16,40.—Correo de Santander, 17.—Correo de Asturias, 17,40  
Exprés de Irún, 21,00. Correo de Irún, 21,30.—Mixtos de Galicia, Asturias y Santander, 21,00

Horas de recogida de las cartas. Galicia, a las 15,40  
Asturias y Santander, 16,40. Aragón y Cataluña, 17,05 = Tejo (Cáceres) y Extremadura, 17,35 —Alicante y Murcia, 17,55 —Valencia, 19,10.—Andalucía, 19,30.—Norte y Extranjero, 21,00.

Cartas certificadas —De 9 de la mañana a 12 de la noche. Para que salgan en los correos del día, precisa certificar dos horas antes de la salida de los trenes correos. En otro caso, utilícense las Estafetas de alcance de las estaciones del Norte y Mediodía. Para el extranjero de 9 a 5 y de 7 a 12 de la noche.

Valores declarados.—De 10 de la mañana a las 17,30, a excepción de Galicia, Asturias y Santander, a las 15,00. Aragón y Cataluña, a las 16,30. Andalucía y Norte, a las 18.—Caja de 11 a 17.—Domingos, de 11 a 13.

Impresos certificados. (Por la calle de Montalbán, en el Paseo, a la izquierda).—Líneas de Galicia, Asturias, Santander, Segovia y Salamanca, de 10 a 13,50 —Líneas de Aragón, Extremadura, Tejo, Mediterráneo y Cuenca, de 10 14,50 a Líneas de Andalucía, Norte, Almorox y Colmenar, de 10 a 15,50.—Estas horas son para el público que imponga de 1 a 3 certificados. Siendo más de 3, precisa relación por duplicado y sólo de 10 a 13,00, para el extranjero de 9 a 12.

Lista de Correos —De 9 mañana a 6 tarde.

**Estación del Mediodía.**

Horas de servicio: De las 16,30 a las 21,30

Cartas.—Hasta diez minutos antes de la salida de los trenes.

Periódicos e impresos.—Cuenca, hasta las 16,40.—Aragón, hasta las 17,30.—Demás líneas, hasta las 18.

Certificados y valores Cuenca, hasta las 16,40.—Aragón (exprés), 17,30 —Aragón (correo), 17,45 —Extremadura, 18,10.—Andalucía (exprés), 19,30. Alicante y Cartagena, 19,45.—Andalucía (correo), 20,10. Valencia (exprés), 20,45

## Monumentos Artístico-históricos

Biblioteca y Museos Nacionales, Paseo Recoletos.—Museo de Historia Natural, Hipódromo.—Museo de Artillería, calle Mendez Núñez —Museo de Reproducciones Artísticas, Alfonso XII, 28.—Museo de Pinturas, Paseo del Prado.—Congreso de Diputados, Plaza las Cortes.—Observatorio Astronómico, Alfonso XII, 5.—Real Academia de la Lengua, Felipe IV.—Palacio Real, Plaza Oriente, 10. Reales Caballerizas, Bailén, 2.—Iglesia San Francisco el Grande, Plaza San Francisco.—Ermita de San Antonio de la Florida, final del Paseo de San Vicente.—Obelisco, Dos de Mayo.

## “UNIÓN” CONTRATACION DE FINCAS OFICINA GENERAL

Director:

AVELINO EGUIA

Pi y Margall, 5, entlo. -- MADRID.

## ¡¡RECLUTASII

Uniforme único

COMPLETO, 195 PESETAS

SASTRERIA DE MODA

CONCEPCION JERONIMA, NUM. 10  
MADRID

Visite el nuevo salón de Peluquería  
**MANZANERA**

17 OFICIALES, 17

Servicio de afeitado; 0,30.—Corte de pelo, 0,30.—  
Gran confort. Servicio esmerado.

**37, CRUZ, 37** (esta casa no tiene sucursales)

## ¡¡Camisas, Corbatas!!

Imposible mejorar nuestro surtido y precios.

## EL FÉNIX

Mayor, 37.—MADRID

## FÁBRICA Y ALMACÉN

de pianos, órganos y armoniums

**Ricardo Rodríguez**

VENTAS AL CONTADO Y A PLAZOS

Despacho: Ventura de la Vega, 3

Talleres: Pizarro 19 (Palacio de Chesto)

Teléfono 25-84 M.

## AVISO

Para pintar las habitaciones con economía,  
use la pintura en polvo soluble en agua fría

## SIUL

Atocha, 88.—Droguería

FOLLETON 15

DE

"ESPECTÁCULOS DE MADRID"

# SIN CUERPO

NOVELA CORTA

POR

## Alfonso Vidal y Planas

(Continuación)

¡¡Sálvame contra las asechanzas  
puntiagudas del feroz Pecado,  
que me cercan lo mismo que lanzas!!  
¡¡Abre, María Teresa, en cruz  
tus brazos, que irradian blanca luz!!

»Pero los muertos no contestan.. ¡Y  
ella no me responde!...»

Rompo las cuartillas. ¿Para qué voy  
a implorar a quien no me oye, llorar a  
quien no recogerá mi llanto, y llamar a  
quien no ha de acudir? Es la muerte una  
gran piña de sombras... Nada brilla en  
su opacidad absoluta.

Es la muerte un gran abismo de silen-  
cios... Nada suena en su mudez eternal.

¡Oh, no! Imposible. El alma tiene sed  
de vida perdurable. El corazón anhela  
volar por las alturas de la Bienaventu-  
ranza, donde abundan las mieles de to-  
dos los grandes gozos colmados...

Me incorporo del sillón y paseo por la  
celda estrecha, de prisa, como un lobo  
enjaulado. Llevo dentro de mí el demonio  
epiléptico de la incredulidad. Siento  
los mordiscos en las entrañas de mi

(Continuará)

PAPELERIA  
DE  
MODA

El mayor surtido en plumas estilográficas  
y lapiceros automáticos  
Casa especializada en artículos para regalo  
VIUDA DE M. DE NAVARRO  
Preciados, 5 · MADRID · Tel. 10.197

### ¡¡Un momento!!

Tome las señas de esta  
Casa, compre en ella una  
vez, y será la Papelería  
donde se surta siempre.

¡¡No lo olvide!!

Palacio de la estilográfica  
**5, Preciados, 5**  
MADRID



## GRAN RESTAURANT

Calle de Tetuán, 15  
Teléfono 64-41 M.—Madrid

Dirigido por su propietario  
**DON VICENTE TORMO**  
A 20 metros de la Puerta del Sol.—Especialidad  
en Paellas Valencianas y Arroz abunda.—Cubier-  
tos a 4 y 5 pesetas y servicio a la carta.

## Clemente y García

CAMISERIA Y ROPA BLANCA

Equipos, canastillas, Batas.  
Especialidad en blusas.

**34, MAYOR, 34**

## VILLA-ROSA

RESTAURANT

El mejor y más típico en su género y el preferi-  
do por la buena sociedad.

SERVICIO PERMANENTE.—PLATO DEL DIA  
SERVICIO A LA CARTA

Visite usted **VILLA-ROSA**

Plaza del Principe Alfonso, 17.—Tel.º 23-01 M.



**REINA VICTORIA**

Carrera de San Jerónimo  
Compañía Díaz-Artigas

A las seis y cuarto y diez y cuarto

**Fruto bendito**

¡Gran éxito!

Triunfo incomparable de PEPITA  
DÍAZ y SANTIAGO ARTIGAS

**JAI-ABAI**

Calle de Alfonso XI

A las cuatro

Primero, a pala, Zárriga y Amorebieta I contra Fernández y Pérez. Segundo, a pala, Badiola y Ochoa contra Izaguirre y Ermúa.

**FONTALBA**

Compañía Margarita Xirgu

A las seis y diez y media

**La mariposa que voló sobre el mar**

¡Gran éxito!

**ZARZUELA**

Opera

A las nueve y media

**Rigoletto**

**COMEDIA**

A las diez y cuarto

**Los extremeños se tocan**

**NOVEDADES**

Compañía de zarzuela

A las seis

**La pastorela**

A las diez y media

**Los gavilanes**

**TEATRO MARTÍN**

Compañía de zarzuela

A las seis

**¡Levántate y anda!  
Las mujeres de Lacuesta**

A las diez y media

**Entrar por uvas  
El espejo de las doncellas**

**TEATRO DE LA LATINA**

Compañía de Francisco Morano

A las seis y cuarto y diez y media

**El avaro**

Triunfo de Morano

"LA EXPOSICION" de muebles nuevos

**M. Maldonado**

Variedad y economía.—Fabricación propia.

Leganitos, 4, toda la casa.—Teléfono 48-95



**EL CAUDILLO DE AS**

TRADICION

**Gustavo**

—No temas, responde el caudillo; el de nosotros desde su elevación. He bien de este peligro: las llanuras vieron la derrota de tu padre. Se en día en el templo a que nos dio un nió en sudaño a los guerreros. Cautos en sed de venganza contra su heredo bras de la noche para afilar espadas predilectos de Vichenú.

Un día tu padre abandonó el empleo que se extienden al pie de la montaña,







hoy 15 de Enero de 1927 1.299

# DEAS MANOS ROJAS

DION INDIA

ro. Becquer

(Continuación)

el dios que nos envía cuidará  
aquí la manera de salir con  
vamos a atravesar presencia-  
celoso del culto que éste ren-  
al genio que te protege, reu-  
de Lahorre, que ardiendo  
se juntaron entre las som-  
padas que habían de herir a los

emplo para dirigirse a las selvas  
cuya cumbre está oculto;

(Continuará.)



**Chocolates-Cafés**  
MARCA *La Madrileña*  
PLAZA DEL PROGRESO-13-MADRID  
PRUEBELOS Y NO TOMARÁ OTROS

Cafés tostados desde 8 pesetas kilo.

Telefono 24-22 M.

## TEATRO ROMEA

A las seis y cuarto y diez y media  
MONCAYO  
Conjuntos líricos ballebles  
Lo que cuestan las mujeres  
Atracción  
ISABELITA RUIZ

## TEATRO COMICO

Compañía Prado-Chicote  
A las seis y media  
Los mozos «bien»  
A las diez y media  
Charlestón

## TEATRO ALKAZAR

A las seis  
El verdugo de Sevilla  
A las diez y media  
El orgullo de Albacete

## PAVON

A las seis y a las diez  
Grandioso programa de for-  
midable películas.  
Precios popularísimos.

## Linoleun baratisimo

Acuchillado y brillo a los pisos,  
presupuestos gratis. Me encar-  
go de limpieza general de Ofici-  
nas, Bancos, Teatros, etc.

Huertas, 15, Bisuteria  
TELEFONO 15-15 M.

## TEATRO ESLAVA

Pasadizo de San Ginés  
Compañía MELIA-CEBRIAN  
Funciones populares  
A las seis y cuarto  
Lacoma es un punto  
A las diez y media.  
Lacoma es un punto  
BUTACAS, 2.50 PTAS

## INFANTA ISABEL

Calle de Barquillo  
Compañía de comedias  
A las seis y media  
¡Me cachis... Qué guapo soy!  
A las diez y media  
¡Me cachis.. Qué guapo soy!

## CIRCO PRICE

Plaza del Rey  
Directores: Rexach y Perezoff  
A las seis y diez y cuarto  
El mejor y más extraordina-  
rio programa que se ha visto  
en Madrid.  
Riss, el asombroso artista;  
Wooljord, con sus 50 palomas  
amaestradas; Yruzzi, con sus  
30 caballos artistas, la mayor  
novedad del mundo.

## CAFE DE MADRID.-9, Alcalá, 9

Todos los días, de tres de la tarde a la madrugada, GRAN-  
DES CONCIERTOS de música clásica y moderna por el

### TRIO HISPANIA

Violín, Srta. Petra Cruz Luceño.-Violonchelo, Srta. An-  
drea Varlet.-Piano, Sr. Barrenechea.

Excelente servicio de restaurant. Café Moka se-  
lecto, 0,50 pesetas. Servicio por camareros.

28 BILLARES DE PRECISION

# Sección recreativa

## TARJETA MAGICA

ATALA MAROTO ROSAS

Con las letras de esta tarjeta formar un cuadro de *ocho* palabras de modo que se lean *cuatro* horizontalmente, y las otras *cuatro* en sentido vertical.

Horizontales: 1.<sup>a</sup>, flor; 2.<sup>a</sup>, villa catalana; 3.<sup>a</sup>, apellido; 4.<sup>a</sup>, infinitivo.

Verticales: 1.<sup>a</sup>, ciudad renombrada; 2.<sup>a</sup>, en el mar; 3.<sup>a</sup>, en los naipes; 4.<sup>a</sup>, infinitivo (distinción del horizontal).

## CHARADAS

Por *segunda-tercia prima* que halles en esta charada, te daré una *todo* que para eso tengo guardada.

*Una-cuatro* es capital; en los naipes, *una-tres*; *dos-prima*, el que franco es, y el *todo* es un animal.

—¿Dónde caminas tan *todo*, *cuatro-cuatro de una prima*?

—A casa de *tres segunda*, a preguntar por Regina.

## Soluciones del número anterior

### AL JEROGLIFICO:

Es la vida una ilusión;  
el mayor bien es pequeño;  
que toda la vida es sueño,  
como afirma Calderón.

AL TELEGRAMA: La verbena de la Paloma, o el boticario y las chulapas y celos mal reprimidos.

### AL LOGOGRIFO NUMERICO:

En *Barcelona* nació,  
en *Lorca* fui bautizada,  
después en *Cabra* viví,  
en *Alora* fui criada,  
y allí a sisar aprendí.  
Un novio tuve en *Baena*  
que se llamaba Ramón;  
con él me casé en *Llerena*,  
pero murió en *Aracena*  
y yo me marché a *León*.

AL ANAGRAMA: Marqués de Santillana.

# A. Rodrigo

SASTRE DE MODA



CASA ESPECIAL EN TRAJES DE ETIQUETA

Mayor, núm. 44. = Madrid.

DISPONIBLE

## ABANICOS

Bolsillos y Sombrillas

## VALERO

39, CARRETAS, 39

## BASTONES



ALFONSO ALONSO

## EL AS DE LA SIDRA

NALON

Fabada y pote asturiano

TRES CRUCES, 1.

MADRID

# Los pollos bien

y personas que distinguen en el vestir, se visten con



## ZARDAIN

Sastre hoy de moda entre elegantes

Admite y tiene géneros

Precios baratísimos comparados con la bondad de sus trabajos.

ORELLANA, 9 (junto a Argensola.)

## Gran taller mecánico

Proveedor de las mejores entidades y Ministerios  
TRABAJOS FINISIMOS EN METALES

El mejor taller mecánico de Madrid

NO ENCARGUE SUS TRABAJOS SIN ANTES PEDIR  
PRECIOS EN ESTA CASA.

TOMAS LÓPEZ

Doctor Mata, núm. 1.-MADRID.

LVIS FEIJCO



## PAVON CAFE BAR

El mejor café.  
Servicio esmerado.

Precios corrientes.

### Madrid.-Sus hoteles y sus precios.

NOMBRES	PRECIO EN EPOCA NORMAL					Servicio cum- bre	
	Pensión completa por habitación.		Comidas.		Baño.		
	Min.	Máx.	Desayuno	Almuerzo			Cena
Grand Hotel.....	20	32	2,50	7	8	2	16
Hotel Alfonso XIII.....	20	45	1,50	8	8	2	15
Hotel Americano.....	12,50	30	1,50	6	6	2	12,50
Hotel Central.....	10,50	15	1	5	5	2	10
Hotel Continental.....	10	15	1	6	6	2	10
Hotel Inglés, S. A.....	20	25	2	8	8	2	15
Hotel Oriente.....	12	25	1	6	6	2	10
Hotel Roma.....	25	32	2,50	8	8	1,50	15
Palace Hotel.....	42,50		2,50	10	10		20

San Sebastián.—Hotel de France en Suisse.  
Desde 15 pesetas. Todo confort. Guetaria, 7.  
Zaragoza.—Hotel Universo y Cuatro Naciones.

### LINEAS DE TRANVIAS

- 1 Sol-Salamanca..... 0,15
- 2 Sol-Arguñelles..... 0,15
- 3 Salamanca-Sol, 0,15.—Sol-Óvulo. 0,10
- 4 Sol-Ventaa, 0,20.—Sol-Pardiñas, 0,15
- 5 Servicio especial Plaza de To-  
ros. Cda. de Nilos, 0,20; Toros 0,50
- 6 Goya Sol, 0,15.—Sol-Arguñelles... 0,15
- 7 Sol-Hipódromo..... 0,15
- 8 Bombilla, Sol, 0,30.—Sol-Elmo... 0,15
- 9 Sol-Bombilla, 0,30.—Sol-Norte... 0,20
- 10 Sol-Estación del Norte..... 0,20
- 11 Arguñelles Bilbao-Retiro..... 0,15
- 12 Sol-Arguñelles (Rosales)..... 0,15
- 13 A Martín Sol, 0,10.—Sol-Óvulo... 0,10
- 14 P. Vills-Sol, 0,25.—Sol-Quevedo, 0,10
- 15 P. Vallecas-Sol, 0,25.—Sol-Cham-  
berí-Olavide..... 0,10
- 16 Sol-Plico, 0,25.—Sol A. Martín... 0,10
- 17 C. Caminos-Sol, 0,10.—Sol-Pgs... 0,05
- 18 Obelisco-Sol, 0,10.—Sol-S. Fco... 0,10
- 19 C. Caminos P. Alonso Martínez... 0,10
- 20 C. Caminos Red de San Luis... 0,10
- 21 Sol-Pozas (por Leganitos)... 0,15
- 22 Pozas Sol, 0,15.—Sol-Embajads... 0,15
- 23 Sol-Fuenteilla..... 0,10
- 24 P. Myr-Crb. Bajo, 0,30.—C. Alto, 0,10
- 25 Sol-Especial P. de Toros. Cda. de  
Glorieta Ruiz Jiménez-G.á Gzde... 0,15

# Casa Cano

ATOCHA, NÚM. 2.—MADRID

Almacenes de Tejidos en General



Primera Casa en Velos y Mantillas

LA CATEDRAL  
DE LAS COLCHAS

**Mantas, Mantelerías y Géneros blancos**

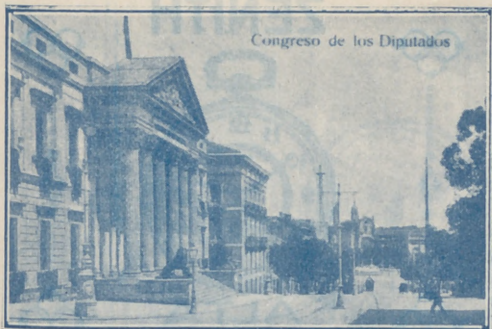

Congreso de los Diputados

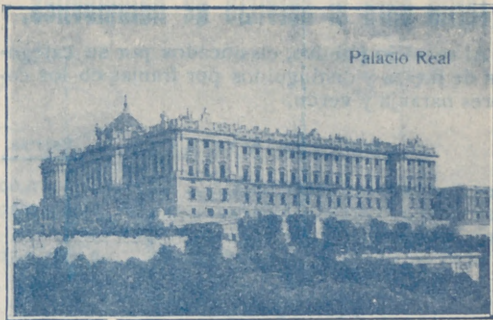

Palacio Real

## Café ATOCHA Bar

Francisco Moretón

El café mejor y más especializado. - La cervería más cómoda y espaciosa de Madrid. Mariscos. Aperitivos. Bocadillos y ensaladas del día. - Grandes conciertos diarios.

Atocha, 60

## Casa Molina

Sastrería para caballero y niño

CRUZ, 47

## Jaime Ruiz

ARENAL, NUM. 22. - TELEF. 688 M.

Bronces artísticos e industriales

Instalaciones eléctricas. - Especialidad en las de timbre para servicio de carteros.

Sucursal: GOYA. NUM. 4. - TELÉF. 11-75 S.



Museo del Prado



Ministerio de Fomento

### TARIFA DE CORREOS - Correspondencia ordinaria.

PUNTO DE DESTINO	CARTAS		TARJETAS POSTALES		SOBRES MONEDEROS Y OBJETOS ASSEGURADOS		DERECHO DE CERTIFICADO	
	Tipo de peso	Francos	Sen-cillas	Tipo de peso	Tipo de peso	Francos	Qualquier peso	
	Gras.	Cts.	Cts.	Gras.	Cts.	Cts.	Cts.	
Interior de las poblaciones.....	20	15	15	20	15	15	30	
Península, islas Baleares, Canarias, posesiones españolas del Norte de África y Andorra....	25	25	15	25	25	25	30	
Portugal, Gibraltar, Filipinas y América.....	25	25	15	20	30	30	30	
Fernando Poo, Annobon, Cortis y demás posesiones del Golfo de Guinea.....	20	30	15	20	30	30	30	
Ohcnas españolas en Marruecos y Tanager.....	30	30 <sup>(a)</sup>	15	30	20	20	30	
Todos los demas países.....	20	40	25	40	40	40	40	

(a) Los primeros 20 gramos son 40 céntimos, y cada 20 gr. mos que exceda, de los 20 primeros, 30 céntimos. (b) Por excepción es de 6 céntimos solamente el importe del certificado para los impresos que contienen libros, sin que haya derecho a indemnización en caso de extravío.

## Tarifa para el servicio de Automóviles.

Al servicio público, clasificados por su categoría de fuerza y distinguidos por franjas en los colores naranja y verde.

### FRANJA NARANJA Pesetas.

Los 800 primeros metros.....	0,60
Por cada 200 metros más.....	0,10 y 0,20
Por cada hora que el coche esté parado en fracciones de 0,10 o 0,20...	2,00 y 2,50

### FRANJA VERDE

Los 800 primeros metros.....	0,40
Por cada 200 metros más.....	0,10 y 0,51
Por cada hora que el coche esté parado en fracciones de 0,10 y 0,15...	2,00

## Tarifa general de la Compañía del Metropolitano Alfonso XIII

Sol-Ventas, 0,10. Sol Vallecas, 0,15. Sol-Norte, 0,15.

Estaciones	Sol-Ventas	Sol Vallecas	Sol-Norte
Quevedo	20	30	30
S. Bernardo	20	30	30
Novelino	20	30	30
St. Domingo	20	30	30
Isabel II	20	30	30
Sevilla	20	30	30
Banco	20	30	30
Retiro	20	30	30
P. Vergara	20	30	30
Goya	20	30	30
M. Becerra	20	30	30
Ventás	20	30	30
P. Vallecas	20	30	30
Pacífico	20	30	30
M. Pelayo	20	30	30
Alcázar	20	30	30
A. Martín	20	30	30
Progreso	20	30	30
P. del Sol	20	30	30
Gran Vía	20	30	30
Tribunal	20	30	30
Bilbao	20	30	30
Chamberí	20	30	30
Iglesia	20	30	30
Ríos Rosas	20	30	30
C. Caminos	20	30	30

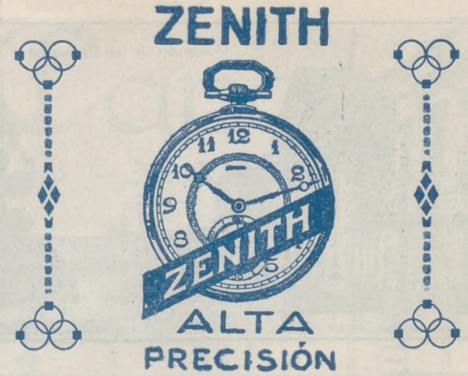

## Joyería y Relojería

### CARLOS PERLA

Alhajas de ocasión. -: Relojes de oro pequeños para señora, a 50 pesetas. Garantizados. OBJETOS PARA REGALO  
4, CARRETAS, 4.—MADRID

## La Regional

Vinos finos de mesa. -:- Servicio a domicilio. Acreditado vermouth A. D. A. y blanco LA PALMA (Huelva).  
1, Los Madrazo, 1.  
Teléfono 86-63 M.

## LA CORUÑA

### MARTÍN NAVAZO

Vinos, restaurant, cervezas, licores de todas las marcas, mariscos del día, aperitivos y bocadillos  
La peña más clásica de Madrid.  
4, ALCALA, 4

## COLOMBO Bar

Cruz, 23 ?.....

## "Casa Luis"

Vinos - Cervezas - Licores  
Antiguo dependiente de «La Coruña»  
El sitio más delicioso de Madrid  
Aperitivos, Refrescos, Vinos y Licores de las más acreditadas marcas.  
18, Los Madrazo, 18

„EL CISNE“



## FÁBRICA DE IMPERMEABLES

Impermeables señora y caballero desde 40 pesetas.  
Idem trincheras, tres telas, 70 ptas—Capitas para niños desde 7,50 ptas.  
**FÉLIX RIESCO**  
Plaza del Progreso, 3, principal.—MADRID



Carballo

PELETERIA

*A. Moratilla*

TUENCARRAL 105, 1º METRO TRIBUNAL

ULTIMOS MODELOS

# EL ENCANTO DEL HOGAR



**"Vampiro"**

**A. E. G.**

LIMPIA TODO SIN TRABAJO ALGUNO

**"Dandy"**

**A. E. G.**

GARANTIZA

BRILLO ESPEJO



Pida usted demostraciones gratuitas al

**Teléfono**

**A. E. G.-Conde de Peñalver, núm. 7**



**MATERIAL**

para T. S. H.

**Telefunken. -- Berlín.**

Aparatos de lámparas, de galena, auriculares,  
cascos, altavoces, lámparas.

Detalles de todas clases facilita el Representante exclusivo para España y Portugal

**A. E. G.-Ibérica de Electricidad, S. A.**

Madrid, Paseo de Recoletos, 17

y sus oficinas en Barcelona, Bilbao, Gijón,  
Sevilla, Valencia, Granada y Zaragoza.

