

Quinto año de publicación no interrumpida.

ESPECTÁCULOS DE MADRID

REVISTA DIARIA
Y
GUIA DE LA CAPITAL

CRÓNICAS—NOVELAS—PASATIEMPOS—
TEATROS—TOROS—CINES—VARIETÉS Y SPORT

— *Se reparte gratis* —



· · · DIRECCIÓN · · ·

CONDE DE ROMANONES, 2—ESQ.^a A CONCEPCIÓN JERÓNIMA



Unión Musical Española

Carrera de San Jerónimo, 30 (edificio propiedad) y Preciados, 5.

Autopianos, Pianos, Armoniums, Instrumentos accesorios, Rollos Diana.
Música Española y Extranjera. AUTOPIANOS DE ALQUILER.

Casa la más surtida y más barata de España.

ODEON

Máquinas y Discos

El mejor y más artístico repertorio

LA EXIMIA CANTANTE

EL GRAN BARITONO

Ofelia Nieto

Y

Marcos Redondo

HAN IMPRESIONADO DISCOS

MARCA

ODEÓN

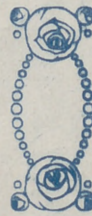
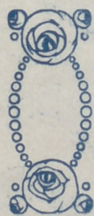

PLAZOS Y CONTADO

Agencia en Madrid:

Preciados, 1 y Peligros, 14 y 16

Distribución de nuestra Revista diaria



Todos los días, de doce y media a dos en los Casinos de Madrid, Bellas Artes, Gran Peña; en los Hoteles Palace, Ritz, Paris, Inglés, Reina Victoria y Regina.—De cuatro a cinco de la tarde, en los siguientes Cafés y de esta forma: *Martes, Fieles y Sábados*, Cafés Oriental, Levante, Puerto Rico, Universal, Colonial y Madrid; *Miércoles, Viernes y Domingos*, Cafés Fornos, Gran Vía, Lion d'Or, Maison Dorée, Café-Bar La Montaña, Savoia y Norte.

Diariamente se reparte también en el Restaurant Oro del Rhin, Plaza Santa Ana, 10, y en los Bares Villa-Rosa, Plaza Santa, 17, «Madrid-Sevilla» y en Echegaray, 21. Lo que avisamos a los señores anunciantes para que lo comprueben.

Para toda clase de anuncios y propagandas dirijanse a su Oficina.

Conde de Romanones, 2
(Esquina a Concepción Jerónima)

CINEMATOGRAFOS

Real Cinema

Plaza Isabel II

y

Príncipe Alfonso

Génova

Todos los días gran programa tarde y noche
Domingos y días festivos por secciones

Cine del Callao

Plaza del Callao

Cine de San Miguel

Plaza de San Miguel

y

Cinema España

Paseo de San Vicente

Todos los días, a las cuatro y media y nueve
y media, grandes programas de películas
Domingos y días festivos por secciones

Cine Ideal

A las cinco y media y a las diez, grandioso
programa de películas

Domingos y días festivos por secciones

Cinema Goya

(Calle Goya)

Cinema Bilbao

(Fuencarral, 122)

Tarde y noche grandes programas
Domingos y días festivos por secciones

Royalty

Tarde y noche gran programa de cine
Domingos y días festivos por secciones

Cine Argüelles

(Calle del Marqués de Urquijo)

Tarde y noche grandes secciones

Sage

(Palacio de la Música, Avenida Pí y Margall)

A las seis y a las diez, grandes programas de
películas. Sábados conciertos

Domingos y días festivos por secciones



Casa MERP

PAPELERIA

Arreglo todas las marcas de sty-
lográficas, estuches de dibujo

ECHEGARAY, 7

Teléfono 34-87 M.

Fotografía Laurgraff

Montera, 42, planta baja.

Sucursal en Preciados, 16, planta baja.

Magníficas postales desde tres pts., kilométricos, pasaportes y carnets entregados en el acto.

SE HACEN AMPLIACIONES

SOMBRERERIA

MODERNA

Ultimos modelos de sombreros de FIELTRO

— PRECIOS DE FABRICA —

Leganitos, 2

SGCB2021



Puente de Toledo



Calle de Alcalá

Cine Madrid
(Calle Tetuán)

Princesa

A las seis y a las diez, grandes programas de cine
Domingos y días festivos por secciones

Monumental Cinema
(Plaza de Antón Martín)

Todos los días a las cinco y media y a las diez
noche, gran programa
Domingos y días festivos por secciones

DEPORTES

FOLT-BALL

Stadium Metropolitano
(Avenida Reina Victoria)

Domingos y días festivos grandes partidos

Sociedad Gimnástica Española
(Diego de León y Torrijos)

Domingos y días festivos grandes partidos

Campo de Deportes del Real Madrid
(Carretera de Chamartín, núm. 11)

Domingos y días festivos grandes partidos

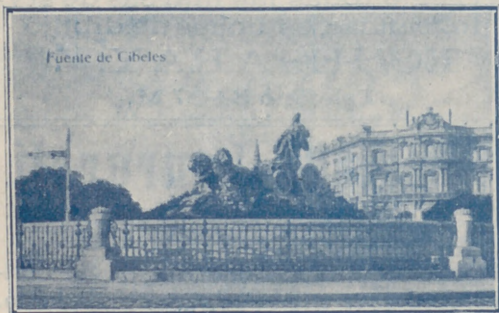

Fuente de Cibeles

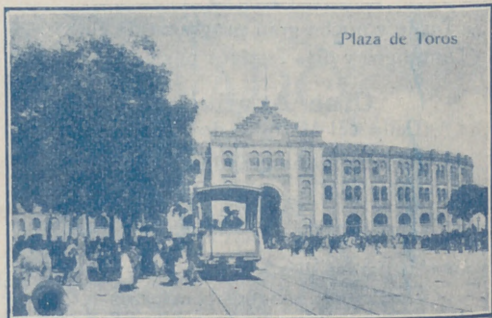

Plaza de Toros

Cafes marca

EL CAFETO

Hernán Cortés, 7
Fuencarral, 68

PÍDASE EN ULTRAMARINOS

Ozonopino RUY-RAM

Con sus aparatos pulverizadores para
purificar y perfumar la atmósfera.

Pidan informes al higienista inventor

Carretas, 37, principal

La Mar de Vinos

Vinos de mesa de primera.—Soleras.—Vinos y li-
cores de las mejores marcas.—Bocadillos.
Aperitivos.

Unico depósito y despacho del
Vermouth "Angeli"

Como propaganda, con aperitivo, 20 centimos,
en botellita, 30 céntimos

Espoz y Mina. núm. 28 y 30



PROYECTOR CINEMATOGRAFICO

EL MÁS MODERNO

MODELO 1927

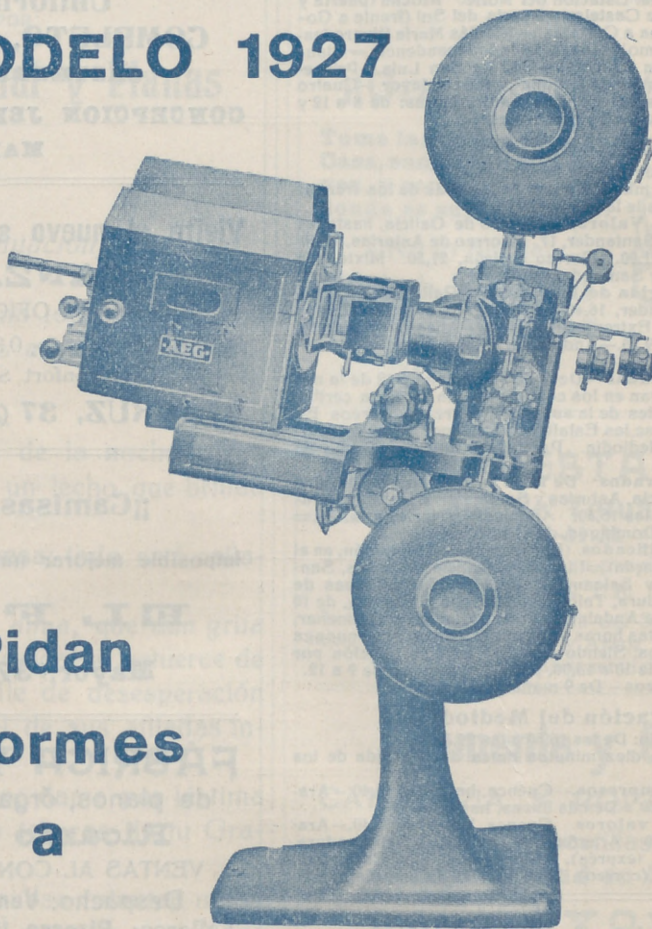

**Pidan
informes
a**

A. E. G.==IBÉRICA DE ELECTRICIDAD

PASEO DE RECOLETOS, 17

y en sucursales de Barcelona, Bilbao, Gijón,
Granada, Sevilla, Valencia y Zaragoza.

Servicio de Correos.



Central de Correos (Plaza de Castelar)

Estafetas urbanas.

Núm. 1 Jorge Juan, 20 y 22. 2 General Zabala, 14 (Prosperidad).—3 Santa Engracia, 155.—4 Florida, 7.—5 Carrera de San Francisco, 17. 6 General Oráa, 8. 7 Santa Isabel, (esquina a Drumen).—8 Ronda Conde Duque, 11.—9 Hermosilla, 89.—10 Fuencarral, 138.—11 Paseo de Extremadura, 25. 12 Carretas, 10.—13 Lozano, 14 (Guindalera).—14 Montalbán 1 (Central).

Servicio de Tranvías.

Sifios de recogida: Estación del Norte. Atocha (puerta y gorieta).—Plaza de Castelar. Puerta del Sol (frente a Gobernación y esquina a Carretas).—Nicolás María Rivero (esquina a San Jerónimo).—Plaza de la Independencia.—Claudio Coello (esquina a Alcalá).—Red de San Luis.—Príncipe (cruce con Marqués de Urquijo).—Plaza Mayor.—Cuatro Caminos y Ventas del Espíritu Santo. Horas: de 8 a 12 y media mañana y de 3 a 8 y media tarde.

Estación del Norte.

Horas de recogida: De las 16 a las 21,30
Cartas.—Cinco minutos antes de la salida de los trenes.
Impresos.—Desde las 16 hasta las 18
Certificados y Valores.—Correo de Galicia, hasta las 16,40.—Correo de Santander, 17. Correo de Asturias, 17,40 Exprés de Irún, 21,00. Correo de Irún, 21,30.—Mixtos de Galicia, Asturias y Santander, 21,00

Horas de recogida de las cartas. Galicia, a las 15,40 Asturias y Santander, 16,40. Aragón y Cataluña, 17,05 = Tajo (Cáceres) y Extremadura, 17,55 —Alicante y Murcia, 17,55 —Valencia, 19,10.—Andalucía, 19,30.—Norte y Extranjero, 21,00.

Cartas certificadas—De 9 de la mañana a 12 de la noche. Para que salgan en los correos del día, precisa certificar dos horas antes de la salida de los trenes correos. En otro caso, utilícese las Estafetas de alcance de las estaciones del Norte y Mediodía. Para el extranjero de 9 a 5 y de 7 a 12 de la noche.

Valores declarados—De 10 de la mañana a las 17,30, a excepción de Galicia, Asturias y Santander, a las 15,00. Aragón y Cataluña, a las 16,30. Andalucía y Norte, a las 18.—Caja de 11 a 17.—Domingos, de 11 a 13.

Impresos certificados. (Por la calle de Montalbán, en el Pasaje, a la Izquierda).—Líneas de Galicia, Asturias, Santander, Segovia y Salamanca, de 10 a 15,50.—Líneas de Aragón, Extremadura, Tajo, Mediterráneo y Cuenca, de 10 14,50 a Líneas de Andalucía, Norte, Almorox y Colmenar, de 10 a 15,50.—Estas horas son para el público que imponga de 1 a 3 certificados. Siendo más de 3, precisa relación por duplicado y sólo de 10 a 13,00, para el extranjero de 9 a 12.

Lista de Correos—De 9 mañana a 6 tarde.

Estación del Mediodía.

Horas de servicio: De las 16,30 a las 21,30.
Cartas.—Hasta diez minutos antes de la salida de los trenes.

Periódicos e impresos.—Cuenca, hasta las 16,40.—Aragón, hasta las 17,30.—Demás líneas, hasta las 18.

Certificados y valores Cuenca, hasta las 16,40.—Aragón (exprés), 17,30 —Aragón (correo), 17,45 —Extremadura, 18,10.—Andalucía (exprés), 19,30. Alicante y Cartagena, 19,45.—Andalucía (correo), 20,10.—Valencia (exprés), 20,45

Monumentos Artístico-históricos

Biblioteca y Museos Nacionales, Paseo Recoletos.—Museo de Historia Natural, Hipódromo.—Museo de Artillería, calle Mendez Núñez.—Museo de Reproducciones Artísticas, Alfonso XII, 28.—Museo de Pinturas, Paseo del Prado.—Congreso de Diputados, Plaza las Cortes.—Observatorio Astronómico, Alfonso XII, 5.—Real Academia de la Lengua, Felipe IV.—Palacio Real, Plaza Oriente, 10.—Reales Caballerizas, Bailén, 2.—Iglesia San Francisco el Grande, Plaza San Francisco.—Ermita de San Antonio de la Florida, final del Paseo de San Vicente.—Obelisco, Dos de Mayo.

“UNIÓN”

CONTRATACION DE FINCAS

OFICINA GENERAL

Director:

AVELINO EGUIA

Pl y Margall, 5, entlo. - - MADRID.

¡¡RECLUTASII

Uniforme único

COMPLETO, 195 PESETAS

SASTRERIA DE MODA

CONCEPCION JERONIMA, NUM. 10
 MADRID

Visite el nuevo salón de Peluquería
MANZANERA

17 OFICIALES, 17

Servicio de afeitado; 0,30.—Corte de pelo, 0,30.—
 Gran confort. Servicio esmerado.

37, CRUZ, 37 (esta casa no tiene sucursales)

¡¡Camisas, Corbatas!!

Imposible mejorar nuestro surtido y precios.

EL FÉNIX

Mayor, 37.—MADRID

FÁBRICA Y ALMACÉN

de pianos, órganos y armoniums

Ricardo Rodríguez

VENTAS AL CONTADO Y A PLAZOS

Despacho: Ventura de la Vega, 3

Talleres: Pizarro 19 (Palacio de Chesto)

Teléfono 25-84 M.

AVISO

Para pintar las habitaciones con economía,
 use la pintura en polvo soluble en agua fría

SIUL

Atocha, 88.—Droguería

FOLLETON 10

DE

"ESPECTÁCULOS DE MADRID"

SIN CUERPO

NOVELA CORTA

POR

Alfonso Vidal y Planas

(Continuación)

tud profunda, enrama toda la celda con invisible ramaje de aromas inefabilísimos.

Se oye el silencio.

Son estas horas de la noche como blandas plumas de un lecho que brinda a reposar...

Todo, todo descansa; todo está callado y dormido...

¡Todo menos mi alma, que aún grita de zozobra, que todavía se retuerce de dolor, y que desfalle de desesperación sobre el potro cruel de sus afiladas inquietudes cortantes!

¡Jesús Crucificado, dame por lástima una limosna de los tesoros de tu Gracia!

¡Oh! ¿Qué monstruosa voluntad maléfica hincha con sus potentes resoplidos las alas de los huracanes que vuelan desatados dentro de mí? ¡Cómo me arrastran y me llevan a su antojo esos furiosos y malditos vientos!...

Y ¿dónde iré a caer? ¿Contra qué peñascales abruptos y abiertos en hondas bocazas famélicas, avaras de tragar vi-

(Continuará)

PAPELERIA
DE
MODA

El mayor surtido en plumas estilográficas y lapiceros automáticos.
Casa especializada en artículos para regalo
VIUDA DE M. DE NAVARRO
Pecados, 5 :: MADRID :: Tel. 10.197

¡Un momento!!

Tome las señas de esta Casa, compre en ella una vez, y será la Papelería donde se surta siempre.

¡No lo olvide!!

Palacio de la estilografía
5, Preciados, 5
MADRID



GRAN RESTAURANT

Calle de Tetuán, 15
Teléfono 64-41 M.—Madrid

Dirigido por su propietario

DON VICENTE TORMO

A 20 metros de la Puerta del Sol.—Especialidad en Paellas Valencianas y Arroz abunda.—Cubiertos a 4 y 5 pesetas y servicio a la carta.

Clemente y García

CAMISERIA Y ROPA BLANCA

Equipos, canastillas, Batas.

Especialidad en blusas.

34, MAYOR, 34

VILLA-ROSA

RESTAURANT

El mejor y más típico en su género y el preferido por la buena sociedad.

SERVICIO PERMANENTE.—PLATO DEL DIA
SERVICIO A LA CARTA

Visite usted **VILLA-ROSA**

Plaza del Príncipe Alfonso, 17.—Tel.º 23-01 M.

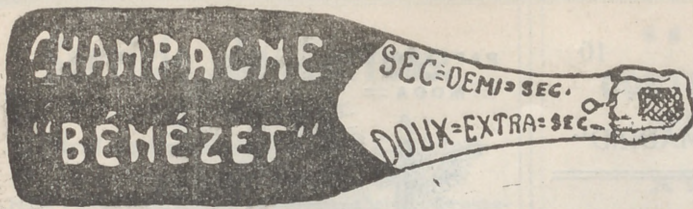

REINA VICTORIA

Carrera de San Jerónimo
Compañía Díaz-Artigas

A las seis y media

Los millones de Monty

A las diez y cuarto

Fruto bendito

Triunfo incomparable de PEPITA
DÍAZ y SANTIAGO ARTIGAS

JAI-ABAI

Calle de Alfonso XI

A las cuatro

Primero, a pala, Badiola y
Ermúa contra Quintana I y
Narru I. Segundo, a pala Ga-
llarta II y Ochoa contra Izaguir-
re y Pérez.

FONTALBA

Compañía Margarita Xirgu

Miércoles aristocrático

A las seis

La mala Ley

A las diez y media

**La mariposa que
voló sobre el mar**

¡Gran éxito!

ZARZUELA

Opera

A las seis

I a bohemia

NOVEDADES

Compañía de zarzuela

A las diez y media

La leyenda feudal

ESTRENO

TEATRO MARTÍN

Compañía de zarzuela

A las seis

**¡Levántate y anda!
Las mujeres de Lacuesta**

A las diez y cuarto

**Las mujeres de Lacuesta
El espejo de las doncellas**

TEATRO DE LA LATINA

Compañía de Francisco Moreno

Beneficio de Morano

A las seis y media y diez y media

El avaro

ESTRENO

“LA EXPOSICION” de muebles nuevos

M. Maldonado

Variedad y economía.—Fabricación propia.

Leganitos, 4, toda la casa.—Teléfono 48-95



EL CAUDILLO DE...

TRADICION...

Gustavo...

(Comición)

mores siniestros y si misterioso n
en el seno de la obscuridad, si me po
duce.

—Ave inmortal, exclamó P de
aquí que la noche se ha apoderado de l
curo seguirte, pues la sombra ha ro

El grito del chacal se oye con ve
no le temo, mas estoy sin armas, y
defenderme de sus traidores ataques.

Volvamos atrás y esperemos un día
nada. Temerario voral juzgo que aqu
tra enemigos que no puede extirpar
brillara en el cielo, su luz me aliará
donde a cada paso que doy voy en
dome en sus aguas cenagosas conmov





ARROYO
 hoy 12 de Enero de 1927
 1.296

DE MANOS ROJAS

INDIA

Becquer

(Continuación)

...nacen, tiemblan y se dilatan
 ...podamos decir quién los pro-

...deteniéndose en su camino, he
 ...de la tierra, y que en balde pro-
 ...robado a mi vista.

...vez más próximo; tú sabes que
 ...y, por lo tanto, inhábil para
 ...atales.

...día para proseguir nuestra jor-
 ...el que arriesga su vida con-
 ...o vencer; si al menos la luna
 ...a través de este pantano,
 ...encontrar la muerte, sepultán-
 ...móviles.

(Continuará.)



Chocolates-Cafés
 MARCA *La Madrileña*
 PLAZA DEL PROGRESO-15-MADRID
PRUEBELOS Y NO TOMARÁ OTROS

Cafés tostados desde 8 pesetas kilo.

Telefono 24-22 M.

TEATRO ROMEA

A las seis y cuarto y diez y media
 Conjuntos líricos balleables
 MONCAYO
 Grandes éxitos
 PALOMA LUJAN
 ISABELITA RUIZ

TEATRO COMICO
 Compañía Prado-Chicote

A las seis y media
Los mozos «bien»
 A las diez y media
Charlestón

TEATRO ALKAZAR

A las seis
El verdugo de Sevilla
 A las diez y media
El señor cura y los ricos

PAVON

A las seis y a las diez
 Grandioso programa de for-
 midable películas.
 Precios popularísimos.

Linoleun baratisimo

Acuchillado y brillo a los pisos,
 presupuestos gratis. Me encar-
 go de limpieza general de Ofici-
 nas, Bancos, Teatros, etc.

Huertas, 15, Bisutería
 TELÉFONO 15-15 M.

TEATRO ESLAVA

Pasadizo de San Ginés
 Compañía MELIA-CEBRIAN
 Funciones populares
 A las seis y cuarto
Lacoma es un punto
 A las diez y media.
Lacoma es un punto
 BUENAS, 250 PTAS

INFANTA ISABEL

Calle de Barquillo
 Compañía de comedias
 A las seis y cuarto
¡Me cachis... Qué guapo soy!
 A las diez y media
¡Me cachis... Qué guapo soy!

CIRCO PRICE

Plaza del Rey
 Directores: Rexach y Perezoff
 A las diez y cuarto
 Grandiosa funcion por la
 nueva compañía de circo.
 Formidables atracciones de
 fama mundial. Truzzi, célebre
 caballero ruso, con sus caba-
 llos artistas; Mis Wolfordy con
 sus 50 pichones amaestrados.

CAFE DE MADRID.-9, Alcalá, 9

Todos los días, de tres de la tarde a la madrugada, GRAN-
 DES CONCIERTOS de música clásica y moderna por el

TRIO HISPANIA

Violín, Srta. Petra Cruz Luceño.-Violonchelo, Srta. An-
 drea Varlet.—Piano, Sr. Barrenechea.

Excelente servicio de restaurant. Café Moka se-
 lecto, 0,50 pesetas. Servicio por camareros.

28 BILLARES DE PRECISION

SEÑORA
 Consignes
ibad y C.ª
 TELÉF. 42-63 M.
 C/...
 ...



Sección recreativa

PREGUNTA HISTORICA

Toma un nombre de varón:
pon después a cada lado
la misma preposición,
y el nombre tendrás formado
de un rey de nuestra nación.
¿Cuál será lector amado?

CHARADA EN ACCION

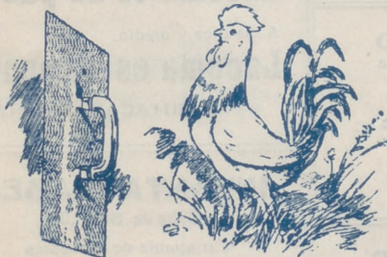

3 y 4°

1 y 2°

CHARADAS

Se da la *prima-tercera*,
es un perfume *dos-cuarta*,
un animal *cuatro-tercia*,
y, por fin, mi *todo* es arma.

- ¿Cuál es la misión de la mujer?
- Encender el fuego en el corazón del hombre.

Soluciones del número anterior

A LA FUGADE CONSONANTES:

Una limosna pidió
un pobre a don Justo Recio,
y Recio le contestó;
-Sepa que no pido yo
por no hacer a usted mal tercio.

A LAS CHARADAS: Lucía. - Anacleto. - Ma-
tías.

AL CUADRADO:

C A N O
A M O R
N O T A
O R A R

A. Rodrigo

SASTRE DE MODA



CASA ESPECIAL EN TRAJES DE ETIQUETA

Mayor, núm. 44. = Madrid.

DISPONIBLE

ABANICOS

Bolsillos y Sombrillas

VALERO

39, CARRETAS, 39

BASTONES



ALFONSO ALONSO

EL AS DE LA SIDRA

NALON

Fabada y pote asturiano

TRES CRUCES, 1.

MADRID

Los pollos bien



y personas que distinguen en el vestir, se visten con

ZARDAIN

Sastre hoy de moda entre elegantes

Admite y tiene géneros

Precios baratísimos comparados con la bondad de sus trabajos.

ORELLANA, 9 (junto a Argensola.)

Gran taller mecánico

Proveedor de las mejores entidades y Ministerios
TRABAJOS FINISIMOS EN METALES

El mejor taller mecánico de Madrid

NO ENCARGUE SUS TRABAJOS SIN ANTES PEDIR

PRECIOS EN ESTA CASA.

TOMAS LÓPEZ

Doctor Mata, núm. 1.-MADRID.

L. VIS FEIJCO



PAVON CAFE BAR

El mejor café.
Servicio esmerado.

Precios corrientes.

Madrid.-Sus hoteles y sus precios.

PRECIO EN EPOCA NORMAL

NOMBRES	Pensión completa por día habitación.		Comidas.		Baño.	Servidumbre
	Min.	Máx.	Desayuno	Almuerzo y Cena		
Grand Hotel.....	20	32	2,50	7 8	2	16
Hotel Alfonso XIII.....	20	45	1,50	8 8	2	15
Hotel Americano.....	12,50	30	1,50	6 6	2	12,50
Hotel Central.....	10,50	15	1	5 5	2	10
Hotel Continental.....	10	15	1	6 6	2	10
Hotel Inglés, S. A.....	20	25	2	8 8	2	15
Hotel Oriente.....	12	25	1	6 6	2	10
Hotel Roma.....	25	32	2,50	8 8	1,50	15
Palace Hotel.....	42,50	10	2,50	10		20

San Sebastián.—Hotel de France en Suisse. Desde 15 pesetas. Todo confort Guetaria. 7.
Zaragoza.—Hotel Universo y Cuatro Naciones.

LÍNEAS DE TRANVIAS

- 1 Sol-Salamanca..... 0,15
- 2 Sol-Argüelles..... 0,15
- 3 Salamanca-Sol 0,15.—Sol-Qüdo. 0,10
- 4 Sol-Ventaa, 0,20.—Sol-Pardinaa. 0,15
- 5 Servicio especial Plaza de Toros. Cda. de Nilos, 0,20; Toros 0,50
- 6 Sol-Pardinaa..... 0,15
- 7 Goya Sol, 0,15.—Sol-Argüelles... 0,15
- 8 Sol-Hipódromo..... 0,15
- 9 Bombilla-Sol, 0,30.—Sol-Hpomo. 0,15
- 10 Sol-Bombilla, 0,30.—Sol-Norte... 0,20
- 11 Sol-Estación del Norte..... 0,20
- 12 Argüelles-Bibao-Retiro..... 0,15
- 13 Sol-Argüelles (Rosales)..... 0,15
- 14 A. Martín-Sol, 0,10.—Sol-Qüdo... 0,15
- 15 P. Vils-Sol, 0,25.—Sol-Quevedo. 0,10
- 16 Sol-Argüelles, 0,25.—Sol-Cham- bert-Clavide..... 0,10
- 17 Sol-Efco, 0,25.—Sol A. Martín... 0,10
- 18 C. Caminos-Sol, 0,10.—Sol-Pgs. 0,05
- 19 Obelisco-Sol, 0,10.—Sol-S. Fco. 0,10
- 20 C. Caminos P. Alonso Martínez. 0,10
- 21 C. Caminos Red de San Luis... 0,10
- 22 Sol-Pozas (por Leganitos)..... 0,15
- 23 Sol-Puentecilla..... 0,15
- 24 P. Myr.-Cr. B. Bajo, 0,30.—C. Alto. 0,10
- 25 Sol-Especial P. de Toros. Cda. de Nilos, 0,30.—Cda. de Toros... 0,50
- 26 Plaza Mayor-Leganés..... 0,50
- 27 Cibeles-P. de Toledo..... 0,50
- 28 Pozas-Sol, 0,15.—Sol-Delicias... 0,15
- 29 Red de San Luis-Prosperidad... 0,20
- 30 Puente Vallecas-Antón Martín... 0,20
- 31 Hipódromo-Chamartín de la Rosa 0,15
- 32 Sol-Diego de León (por S.)..... 0,15
- 33 Santo Domingo-Estación Norte... 0,15
- 34 Plaza Mayor-Goya..... 0,15
- 35 C. Caminos-Glorieta de Bilbao... 0,10
- 36 Plaza Mayor-Fuente del Ángel... 0,10
- 37 Cibeles-Puente de la Princesa... 0,15
- 38 Cibeles-Goya (final)..... 0,15
- 39 Pozas-Plaza S. Cruz (p. V. R.)... 0,15
- 40 Prosperidad-P. A. Martín..... 0,15
- 41 S. Domingo-Pozas, 0,15.—Pozas-E. Agric. 0,10.—E. Agric. 0,10.—E. Agric. 0,20
- 42 Puerta de Hierro..... 0,20
- 43 Cibeles-Hipódromo..... 0,15
- 44 Cbles.-Phat. 0,10.—Phas.-Vías. 0,10
- 45 Cibeles-Plaza Manuel Becerra... 0,15
- 46 Prosperidad-Serrano..... 0,10
- 47 Plaza Mayor-Fuente de la Reina... 0,05
- 48 Plaza Mayor-Matadero..... 0,20
- 49 Quevedo-Cibeles-P. de Atocha... 0,15
- 50 Glorieta Bilbao-Colón-Goya..... 0,15
- 51 Glorieta Ruiz Jiménez-G.á Gzde. 0,15

Casa Cano

ATOCHA, NÚM. 2.-MADRID

Almacenes de Tejidos en General

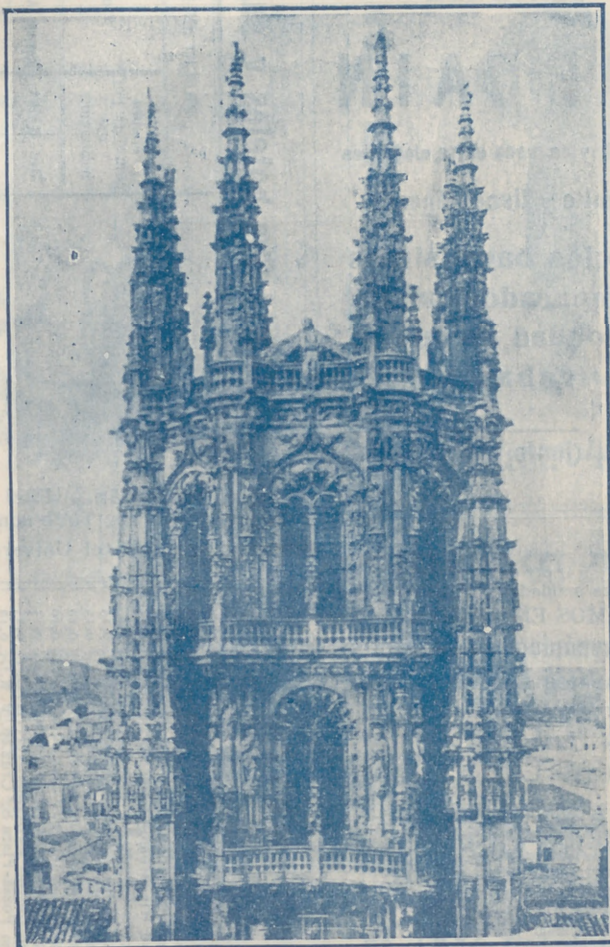

Primera Casa en Velos y Mantillas

LA CATEDRAL
DE LAS COLCHAS

Mantas, Mantelerías y Géneros blancos

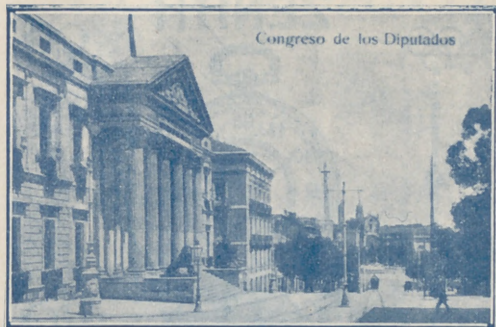

Congreso de los Diputados



Palacio Real

Café ATOCHA Bar

Francisco Moretón

El café mejor y más especializado. - La cervecera más cómoda y espaciosa de Madrid. Mariscos.-Aperitivos.-Bocadillos y ensaladas del día.-Grandes conciertos diarios.

Atocha, 60

Casa Molina

Sastrería para caballero y niño

CRUZ, 47

Jaime Ruiz

ARENAL, NUM. 22.—TELEF. 688 M.

Bronces artísticos e industriales

Instalaciones eléctricas. - Especialidad en las de timbre para servicio de carteros.

Sucursal: GOYA. NUM. 4. - TELÉF. 11-75 S.



Museo del Prado



Ministerio de Fomento

LARIFA DE CORREOS — Correspondencia ordinaria.

PUNTO DE DESTINO	CARTAS		Tarjetas postales		Sobres monederos y objetos asegurados		Derecho de certificado	
	Tipo de peso	Frán. queo — Cts.	Sen-cillas — Cts.	Tipo de peso	Frán. queo — Cts.	Cualquier peso — Cts.	Cualquier peso — Cts.	
Interior de las poblaciones.....	20	15	15	20	15	30	30	
Península, Islas Baleares, Canarias, posesiones españolas del Norte de África y Andorra.....	25	25	15	25	25	30	30	
Portugal, Gibraltar, Filipinas y América.....	25	25	15			30	30	
Fernando Poo, Annobon, Corisico y demás posesiones del Golfo de Guinea.....	20	30	15	20	30	30	30	
Oficinas españolas en Marruecos y Tanger.....	30	20 ^(a)	15	30	20	30	30	
Todos los demás países.....	20	40	25			40	40	

(a) Los primeros 20 gramos son 40 céntimos, y cada 20 gramos que exceda, de los 20 primeros, 20 céntimos. (b) Por excepción es de 5 céntimos solamente el importe del certificado para los impresos que contienen libros, sin que haya derecho a indemnización en caso de extravío.

EL ENCANTO DEL HOGAR



“Dandy”

A. E. G.

GARANTIZA
BRILLO ESPEJO



Pida usted demostraciones gratuitas al

Teléfono

“Vampiro”

A. E. G.

LIMPIA TODO SIN TRABAJO ALGUNO

A. E. G.-Conde de Peñalver, núm. 7



MATERIAL

para T. S. H.

Telefunken. -- Berlín.

Aparatos de lámparas, de galena, auriculares,
cascos, altavoces, lámparas.

Detalles de todas clases facilita el Representante exclusivo para España y Portugal

A. E. G.-Ibérica de Electricidad, S. A.

Madrid, Paseo de Recoletos, 17

y sus oficinas en Barcelona, Bilbao, Gijón,
Sevilla, Valencia, Granada y Zaragoza.

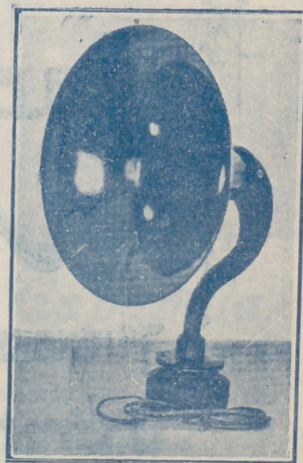



PELETERIA

A. Moratilla

TUENCERRAL 15. 1º METRO TRIBUNAL

ULTIMOS MODELOS