

# Espectáculos de Madrid

REVISTA DIARIA  
Edición 30.000 ejemplares



OFICINAS  
CONDE ROMANONES,  
ESQ. A CONCEPCIÓN JERÓNIMA

Reparto Gratis



## Unión Musical Española

Carrera de San Jerónimo, 34 y Preciados, 5.

Autopianos, Pianos, Armoniums, Instrumentos accesorios

Rollos Dina. Música Española y Extranjera.

Autopianos de Alquiler.

Casa la más surtida y más barata de España.



José Durán

## ESPECTACULOS DE MADRID



Distribución de nuestra Revista diaria: Todos los días de 12 a 1 y media, en los Casinos de Madrid, Bellas Artes, Gran Peña; en los Hoteles Palace, Ritz, París, Inglés, Reina Victoria, Regina, Sud-Americano, Terminus y Americano - De cuatro a cinco de la tarde en los siguientes Cafés y de esta forma *Martes, jueves y sábados*, Cafés Oriental, Levante, Puerto Rico, Universal y Colonial; *Miércoles, viernes y domingos*, Cafés Madrid, Lion d'Or, Granja Henar, Savoia y Norte. Diariamente se reparte también en el Restaurant Oro del Rhin, Plaza Santa Ana, 10, y en los Bares Villa Rosa, Plaza Santa Ana, 17, «Madrid-Sevilla» y Echeagaray, 21. Más un reparto alterno en Spiedum, Avenida Pí y Margall, 5. Lo avisamos a los señores anunciantes para que lo comprueben.

Para toda clase de anuncios y propaganda diríjense a su oficina provisional CONDE ROMANONES, 2, (e quina Coepn. Jerónima).

# ODEON

## Máquinas y Discos

### El mejor y más artístico repertorio



## PLAZOS Y CONTADO

Agencia en Madrid:

# Preciados, 1 y Peligros, 14 y 16

## HORAS DE SALIDA DE TRENES

NORTE DE MADRID A	Mixto.	Correo	Rápido.	Exprés.
Santander.....	10.20	17.25	9	20.20
Hendaya.....	7	20.30	9,35-21,15	21 y 22
Galicia y Asturias..	10.20	17.10	16	>
Hendaya-París.....	7	22.30	9	22
Zamora.....	7	22.30	9	>
Bilbao.....	7	22.30	9	21.15
Segovia y Medina...	10.20	17.25	16.	>
<b>M. Z. A.</b>				
Barcelona.....	7.10	21.10	9.30	19.45
Alicante.....	10.20	20.35	9.30	>
Andalucía.....	7.20	21	10.	20.20
Toledo.....	12	19	>	8.5
Zaragoza.....	7.10	18.30	9.30	19.45
Extremadura.....	12	19	>	>
Valencia.....	10.20	21.35	9.30	>
Cartagena.....	10.20	22.35	9.30	>
Aranjuez y Cuenca..	7.20	17.30	>	>
	10	>	>	>
Guadalajara.....	16.30	>	>	>
	20	>	>	>
Sigüenza.....	13.20	>	>	>
Getafe (tranvía)....	18.20	>	>	>
<b>M. C. y P.</b>				
Valencia Alcántara..	8.5	20.35	>	>
Talavera y Naval Moral,	8.5	18.46	>	>
Cáceres.....	8.5	>	>	>

## HORAS DE LLEGADA A MADRID DE LOS PRINCIPALES TRENES

NORTE A MADRID DE	Mixto.	Correo.	Rápido.	Exprés.
Santander.....	>	8.40	>	9.35
Hendaya.....	19.47	6	21.10	7 y 11
Galicia y Asturias..	11.58	8.25	10.15	>
Irún.....	>	>	22.37	>
<b>M. Z. A.</b>				
Barcelona.....	20	8.35	22.45	9.35
Alicante.....	18	7.30	22	>
Andalucía.....	21	7.10	21.30	9
Toledo.....	14.35	9.20	>	19.50
Valencia.....	18	8.40	22	>
Extremadura.....	17.25	9.20	>	>
Cartagena.....	18	8	22	>
Zaragoza.....	20	11.35	22.45	9.35
Cuenca.....	9.50	>	>	>
	8.20	>	>	>
Guadalajara.....	17.40	>	>	>
	21.10	>	>	>
Sigüenza.....	14.50	>	>	>
<b>M. C. y P.</b>				
Valencia Alcántara..	>	>	>	7.25
Talavera y Naval Moral,	>	9.14	>	>
Cáceres.....	19.35	>	>	>



## SALDOS :- Eutimio Prieto

(Antigua Casa Juana)

Artículos para sombreros.  
Confecciones para señora.  
PIELES :- CINTAS :- SEDAS :- LANAS  
Sección económica de confecciones  
desde 5 pesetas.  
**Esparteros, 5 y 7.**  
Teléfono 236 M.



## Casa Jiménez

Objetos para regalos, autopianos  
y rollos.  
**Gramófonos y discos.**  
Aparatos fotográficos, relojería, jo-  
yería, mantillas y mantones de  
**Manila.**  
**PRECIADOS, 58 Y 60**

## Clemente y García

CAMISERIA Y ROPA BLANCA

Equipos, canastillas, Batas.  
Especialidad en blusas.  
**34, Mayor, 34**  
Sucursal: Mayor, 79

Pedid siempre Amontillado

“VENCEDOR”

# Servicio de Correos.

Central de Correos (Plaza de Castelar)

## Estafetas urbanas.

Núm. 1 Jorge Juan, 20 y 22. 2 General Zabala, 14 (Prosperidad).—3 Santa Engracia, 155.—4 Florida, 7.—5 Carrera de San Francisco, 17.—6 General Oráa, 8. 7 Santa Isabel, (esquina a Drumén).—8 Ronda Conde Duque, 11.—9 Herminilla, 89.—10 Fuencarral, 138.—11 Paseo de Extremadura, 25.—12 Carretas, 10.—13 Lozano, 14 (Guindalera).—14 Montalbán 1 (Central).

## Servicio de Tranvías.

Sitios de recogida: Estación del Norte.—Atocha (puerta y glorieta).—Plaza de Castelar.—Puerta del Sol (frente a Gobernación y esquina a Carretas).—Nicolás María Rivero (esquina a San Jerónimo).—Plaza de la Independencia.—Claudio Coello (esquina a Alcalá).—Red de San Luis.—Princesa (cruce con Marqués de Urquijo).—Plaza Mayor.—Cuatro Caminos y Ventas del Espíritu Santo. Horas: de 8 a 12 y media mañana y de 8 a 8 y media tarde.

## Estación del Norte.

Horas de recogida: De las 16 a las 21,30

Cartas.—Cinco minutos antes de la salida de los trenes.

Impresos.—Desde las 16 hasta las 18.

Certificados y Valores.—Correo de Galicia, hasta las 16,40.—Correo de Santander, 17.—Correo de Asturias, 17,40. Exprés de Irún, 21,00. Correo de Irún, 21,30.—Mixtos de Galicia, Asturias y Santander, 21,00

Horas de recogida de las cartas Galicia, a las 15,40 Asturias y Santander, 16,40.—Aragón y Cataluña, 17,05.—Tajo (Cáceres) y Extremadura, 17,35.—Alicante y Murcia, 17,55.—Valencia, 19,10.—Andalucía, 19,30.—Norte y Extranjero, 21,00.

Cartas certificadas.—De 9 de la mañana a 12 de la noche. Para que salgan en los correos del día, precisa certificar dos horas antes de la salida de los trenes. En otro caso, utilícense las Estafetas de alcance de las estaciones del Norte y Mediodía. Para el extranjero de 9 a 8 y de 7 a 12 de la noche.

Valores declarados.—De 10 de la mañana a las 17,30, a excepción de Galicia, Asturias y Santander, a las 15,00. Aragón y Cataluña, a las 16,30.—Andalucía y Norte, a las 18.—Caja de 11 a 17.—Domingos, de 11 a 13.

Impresos certificados. (Por la calle de Montalbán, en el pasaje, a la izquierda).—Líneas de Galicia, Asturias, Santander, Segovia y Salamanca, de 10 a 13,50.—Líneas de Aragón, Extremadura, Tajo, Mediterráneo y Cuenca, de 10 a 14,50. a Líneas de Andalucía, Norte, Almorox y Colmenar, de 10 a 15,50.—Estas horas son para el público que imponga de 1 a 3 certificados. Siendo más de 3, precisa relación por duplicado y sólo de 10 a 13,00, para el extranjero de 9 a 12.

Lista de Correos.—De 9 mañana a 6 tarde.

## Estación del Mediodía.

Horas de servicio: De las 16,30 a las 21,30.

Cartas.—Hasta diez minutos antes de la salida de los trenes.

Periódicos e impresos.—Cuenca, hasta las 16,40.—Aragón, hasta las 17,30.—Demás líneas, hasta las 18.

Certificados y valores Cuenca, hasta las 16,40.—Aragón (expres), 17,30.—Aragón (correo), 17,45.—Extremadura, 18,10.—Andalucía (expres), 19,30.—Alicante y Cartagena, 19,45.—Andalucía (correo), 20,10.—Valencia (expres), 20,45.

## ¡Madrileños!

Para comprar barato en **La Ocasión**. Vende alhajas, ropas, máquinas coser y escribir, bicicletas, pianos, gramófonos y discos, baúles, maletas, maletines, mantones de Manila bordados y lisos e infinidad de objetos para regalo.

**Compro, vendo, cambio.**

**LA OCASION**

55 TOLEDO, 55

Teléfono 797 M.

# AUTOPIANO

Pianos automáticos de las afamadas marcas

“STERLING,” “DECKER,”

Ventas a plazos y al contado.

Gran repertorio de rollos.

DEPARTAMENTO DE MUSICA IMPRESA

**Oliver.-Victoria, 4.**



# FABRIL

Fabricación española

Patente 82.605

EL FABRIL es especial para limpiar y conservar el aluminio.

EL FABRIL es superior para limpiar los cubiertos. EL FABRIL es inmejorable para limpiar toda la clase de metales.

EL FABRIL limpia admirablemente los mármoles. EL FABRIL deja completamente nuevas las maderas.

EL FABRIL tiene un fin de aplicaciones, todas ellas con resultados sorprendentes.—Asimismo también sirve

EL FABRIL para lavarse las manos dejándolas finas y suaves, haciendo que desaparezcan en el acto las manchas de grasas, tintas, colorantes, etc., etc

EL FABRIL se vende en todos los comercios de accesorios de automóviles, ferreterías, artículos de limpieza, droguerías, ultramarinos y cacharrerías. Único tamaño de los paquetes de FABRIL, cuarto de kilo.

## MANUEL LOPEZ

Travesía del Conservatorio, 15, tienda—MADRID

TELEFONO 20-09 M.

## Al Corsé de Oro

### Alfonso Sánchez Codes

(Sobrino de Codes.)

**60, Fuencarral, 60—MADRID**

(Frente a la calle de Colón.)

Últimas creaciones en corsés. Fajas modernas y sostenes.—Surtido inmenso en corsés para novia.—Fajas de goma, tricot y punto.

Prontitud y perfección en los encargos.

## DROGUERIA Y PERFUMERIA

DE

### EMILIANO ANGULO

Agüas minerales, Específicos, Objetos de tocador y Artículos de limpieza. PRECIOS ECONÓMICOS

**Florida, 16 (frente Apodaca.)**

**MADRID**

# FINCAS E. DIAZ-OTERO

AGENTE COLEGIADO  
GESTOR OFICIAL DEL BANCO HIPOTECARIO,  
HOGAR ESPAÑOL Y NACIONAL DE CREDITO

## COMPRA-VENTA

HIPOTECAS 1.<sup>ª</sup> Y 2.<sup>ª</sup> A CORTO Y LARGO  
PLAZO, INTERES LEGAL.

COLOCACION DE CAPITALES BIEN GARANTIZADOS

POSTIGO S. MARTIN 11 Y 13 <sup>REAL</sup> Tel. 6254 M.

## Exposición y venta

DEL

# Gabán Angelus

GABARDINAS, IMPERMEABLES  
PARA SEÑORA, CABALLERO Y  
NIÑOS

GENEROS PARA TRAJES

PRINCIPE, 7. — Teléf. 49-42 M.

MADRID

## ORO DEL RHIN

CERVECERIA-RESTAURANT

Almuerzos y cenas especiales.

Plaza de Santa Ana, 10

TELEFONO 23-57 M.

## BASTONES

Bolsillos y Sombrillas.

VALERO Y MILAN

39, Carretas, 39

PARAGUAS

FOLLETON

20

DE

“ESPECTACULOS DE MADRID”

## El amor

de

# Jaime Estradas

NOVELA POR

Antonio de Hoyos y Vinent

(Continuación.)

de encaje blanco, amplia y flotante, semicubierta por una capa de chinchilla, en que, con un gesto de frío que las manos contorsionadas no secundaban, arropábase. El rostro, doblado sobre el pecho, aparecía muy pálido; lívido en la boca y sombreado de violeta en los ojos. El cabello, despeinado, pendía en mechones de oro. Estaba bella, Jaime, de pie ante ella, no pudo menos de pensarlo así, y sintió que la fortaleza espiritual de que al ir camino de su casa se revistiera tambaleándose. Todos sus egoístas razonamientos, toda la enérgica afirmación de la caridad bien entendida, que comienza siempre por uno mismo, vacilaban ante la figura dolorosa llena de macerada belleza.

Al entrar él, ni aun se movió. Ante su quietud, Jaime tuvo un súbito sobresalto, y la idea de una tragedia, de un suicidio, de una muerte rápida y teatral, helóle la sangre en las venas. En vez de la indignada arena preparada para reprocharle

(Continúa en la página 6.)

“CLASICA”  
PEDID MANZANILLA

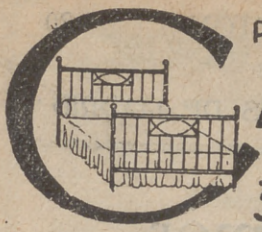

PARA ADQUIRIR LAS MEJORES  
**AMAS DORADAS**  
dirigirse a la FABRICA  
34. CALLE DE LA CABEZA 34

ESPECTACU

### Leyendas del Madrid viejo

R. CHAVES

#### Una página ignorada.

(Continuación.)

La dueña nada veía,  
El estudiante pedía  
Y amando ¿cómo negar?  
Y ella de amores muriendo,  
Y él de pasión expirando,  
Fueron sus horas corriendo,  
El, amoroso, pidiendo,  
Y ella, amante, no negando.  
—Abreviad, por vida mía;  
—Doña Ana por torpe azar  
Dió a luz una niña un día.  
A tiempo que la escribía  
Su regreso, don Gaspar  
—Entonces el estudiante.  
—Quiso demandar su mano,  
Pero en su suerte inconstante,  
No era su nombre bastante



**TEATRO LARA**  
Compañía LOLA MEMBRIVES

El 6 de Septiembre, inaugura-  
ción con el estreno

**La nieta de España**

**TEATRO COMICO**  
Compañía de comedias JOSE ROMEU

A las seis y media y diez y media

**La muerte del Ruisenor.**

**TEATRO ESLAVA**  
Compañía de comedia d' JUAN VILA  
Dirigida por PACO ALARCON

Próximamente Inauguración con el  
estreno

**La negra.**  
de J. Fernández del Villar.

**CIRCO DE PRICE**  
Directores: SANCHEZ REXACH  
y PEREZOFF

A las seis y diez y media.  
2 grandes funciones de Circo Ecuestre  
Enormes atracciones.

¡Éxito enorme!  
POMPOFF - THEDY



RAMON  
El buen torero santan...

# Tubería de Grés

## Ladrillos refractarios

### Fábrica: Pacífico, 12

Teléfono 17-65 M.

CAL  
**LA IME**  
LOS MEJORES

Para hoy 4 de  
Septiembre 1924



**La Madrileña**  
CHOCOLATES FINOS  
CAFÉS TOSTADOS  
*Emilio Botero Muñoz*  
PLAZA DEL PROGRESO, N.º 13  
TELÉFONO 24-22 M.

Núm  
669

**TEATRO DEL CENTRO**  
Compañía opereta PEDRO BARRETO

Beneficio de Pedro Barreto  
A las seis y media  
**Doña Fraacisquita**  
A las diez y media  
**Benamor**

**TEATRO REY ALFONSO**  
VARIETES

A las seis y media y diez y media.  
Enorme programa de variedades.  
Atracciones  
Angelina de Artés, Violeta,  
Teresita España.

**TEATRO DE NOVEDADES**

Próximamente debut de la  
gran compañía de zarzuela.

**TEATRO DEL CISNE**

Paseo del Cisne.  
Compañía lírica ARIAS POVEDANO  
A las seis y media.—Los aparecidos  
y La vara de alcalde.  
A las diez y media — El juramento.

**BACHILLERATO**

Preparatorio de derecho. Clases parti-  
culares en casa y a domicilio.  
**LDO. SR. G. FIGUERAS**  
Avisos:  
ECHEGARAY, 6, LECHERIA

Para llegar a su hermano.  
Al fin don Gaspar llegó,  
Ardiendo en honrado celo;  
Su honor manchado miró  
Y doña Ana abandonó  
La tierra por irse al cielo.  
—Y el vil seductor huía  
En tanto con torpe afán ..  
—Sí, que a don Gaspar temía,  
Porque era padre, y quería  
Vivir por su hija, don Juan.  
Por eso, tras de pensar  
Con más amor que cuidado,  
Se determinó a marchar  
Nombre y fortuna a buscar  
En la guerra, de soldado.  
Mas como nadie ha podido  
Cambiar su sino sañudo,  
Mucho tiempo transcurrido,  
Volvió al cabo malherido,  
Sin fama y sin escudo.  
Y aun así, y en lucha impía

(Continuará.)



**SOMBREROS DE SEÑORA**  
Les Galerías Parisiennes  
*Agustín Abad y Cia*  
MONTERA 31 — TELÉF. 42-63 M.  
SIEMPRE NOVEDADES

PEDID MANZANILLA

“GLASICA”

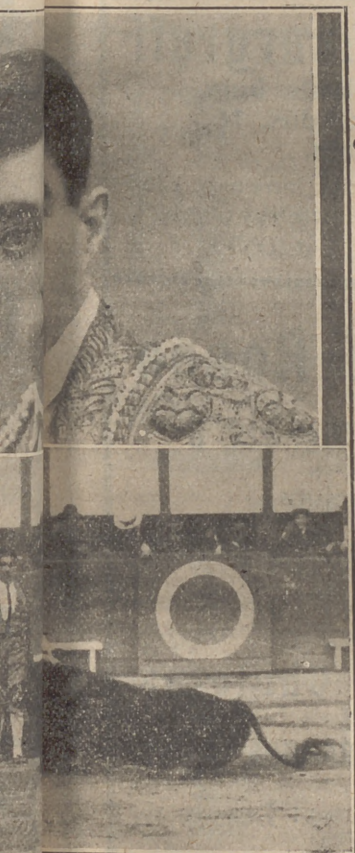

GOMEZ  
que debufa esta noche.

LADOS  
TERIAL  
DE ESPAÑA

propaganda Fundada el 21 de Noviembre de 1922.

su manera absurda de comprometerse y de comprometerle a él, musitó en voz baja:

—¡Julia!

Entonces, en la mortuoria carátula se rasgaron los ojos en una claridad verde y tristísima. Un gemido débil entreabrió los labios marchitos, y una voz infinitamente doliente, una voz apagada y humilde *que no era su voz*, imploró miserable y cobarde:

—¡Perdón, Jaime, perdón!

Ausente de la ira, pero con reproche, interrogó él:

—¿Por qué has venido?

Sin contestar directamente, con voz entrecortada, fué explicando a incoherentes retazos la tragedia:

—¡Ha encontrado tus cartas!... ¡Ha hecho descerrajar los muebles de mi cuarto y lo ha registrado todo!... ¡Estaba como loco... innoble, canalla!.. ¡Se ha puesto como se pondría un chulo!.. —La voz descendía y temblaba de pavor:— ¡Me ha maltratado como maltrataría a una mujerzuela!... ¡Mira!...—Alzó con un ademán brusco la manga de encajes mostrando el pobre brazo amoratado, mientras con un gesto de espanto volvía la cabeza hacia otro lado.

Jaime permanecía en pie ante ella sin saber qué hacer ni qué decir, sin encontrar las palabras adecuadas. La infeliz había dejado caer las manos descoyuntadas sobre el regazo y doblado la cabeza, cerrado los ojos.

Al fin Jaime interrogó:

—¿Y qué vas a hacer ahora?

Sin alzar los párpados, sin moverse, fatal, indiferente como la hoja seca que se deja arrastrar por el soplo del huracán o por la corriente del río, suspiró más que dijo:

—Lo que tú quieras haré.

(Continuará.)

FABRICA DE CERAMICA ARTISTICA  
Y MATERIALES DE CONSTRUCCION

## CASA MENSAQUE

EXPOSICION Y OFICINAS:

Luis Vélez de Guevara, 7. —Teléf. 35-36 M.

Fábrica: Carretera de Carabanchel, 9. —Teléf. 81-39 M.

Almacenes: Granada, 50.—MADRID

## Fotografía Laurgraff

Montera, 42, planta baja  
Sucursal en Preciados, 16,  
planta baja.

Magníficas postales a precios increíbles, kilométricos, pasaportes y carnets muy rápido.

SE HACEN AMPLIACIONES

## Restaurant Rosón

Avenida Reina Victoria, 6

(Cuatro Caminos)

SERVICIO POR CUBIERTOS Y A LA  
CARTA

Sucursal de Las Chuletas

Conde de Romanones, 2.

TELEFONO 26-51 J.

## CATARINEU

JABON Y LEJIA

Aravaca. — Fuencarral.

Pídanse en todas partes.

58, FUENCARRAL, 58  
MADRID

¡¡Camisas, Corbatas!!

Imposible mejorar nuestro surtido y precios.

EL FENIX

Mayor, 37.—MADRID



¿Quiere usted tener en perfecto arreglo su oficina o despacho?...  
Acuda hoy mismo a

## P. OLIVÉ

Príncipe, 14. entresuelo

Instalaciones prácticas de oficina.  
Muebles de acero y madera.  
Máquinas de escribir y de calcular.  
Máquinas de hacer direcciones.

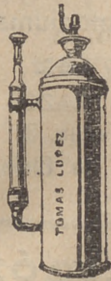

### Aparato para desinfección APOLO

Lo más práctico, lo más económico, lo más elegante.

Pulveriza y lanza un chorro a ocho metros de altura.

Desinfección de habitaciones, árboles y plantas.

Patente 69316 - MADRID

**TOMAS LÓPEZ**  
DOCTOR MATA, 1

## DROGUERIA Y PERFUMERIA

**José Alarcón**

**ATOCHA, 88**

Drogas para todas las industrias.

Especialidad en productos para la crianza y conservación de vinos.



## EL FENIX

**Café torrefacto**

DE AROMA CONCENTRADO

Exportación a provincias

Deposito: PLAZA DE HERRADORES, 4

Despacho regulador de azúcar. - Elaboración diaria.

**EL FENIX**

### LA VERDADERA OCASIÓN (ALFONSO)

Compra-Venta de toda clase de objetos, Ropas, Alhajas, Gramófonos, Discos, Calzados, Relojes, Pianos e Infinidad de artículos, Compra, Vendo y Cambio.

Pago más que nadie.

**5, MAGDALENA, 5.**

RELOJERIA

DB

**MANUEL ALVAREZ**

Compra y venta de relojes de todas clases.  
Antiguos y modernos

**6, CALLE DEL PRADO, 6.—Teléfono 45-93 M.**

## ¿DÓNDE DEBE V. ECHAR SUS CARTAS?

### Distribución de cartas en los buzones de la Central de Correos.

#### Primer buzón.—Aragón y Cataluña.

Madrid, Guadalajara, Soria, Burgos, Zaragoza, Teruel, Valencia, Castellón, Navarra, Huesca, Logroño, Lérida, Barcelona, Tarragona, Gerona y Baleares.

#### Segundo buzón.— Norte.

Madrid, Avila, Valladolid, Zamora, Salamanca, Valencia, Burgos, Logroño, Alava, Navarra, Guipúzcoa, Vizcaya, Santander.

#### Tercer buzón.— Santander y Asturias.

Madrid, Segovia, Valladolid, Palencia, León, Oviedo, Burgos, Santander y Vizcaya.

#### Cuarto buzón.—Galicia.

León, Zamora, Orense, Lugo, Coruña y Pontevedra.

#### Quinto buzón.—Tajo y Extremadura.

Madrid, Toledo, Cáceres, Salamanca, Ciudad Real, Córdoba, Badajoz y Huelva.

#### Sexto buzón.—Andalucía.

Madrid, Toledo, Ciudad Real, Jaén, Córdoba, Sevilla, Cádiz, Huelva, Málaga, Granada, Almería y Canarias.

#### Séptimo buzón.—Mediterráneo.

Madrid, Guadalajara, Cuenca, Toledo, Ciudad Real, Albacete, Valencia, Castellón, Baleares, Murcia, Alicante, Almería y Granada.

#### Octavo buzón.—Interior.

Madrid, Ventas del Espíritu Santo, Ciudad Lineal, Tetuán, Canillejas, Alameda de Osuna, Chamartín de la Rosa, Barajas de Madrid, Canillas, Hortaleza y El Pardo.

### GRAN HOTEL SUD-AMERICANO

Restaurant

Plaza de Cánovas, 4, 1.º A.—Tel. 60-48 M.

Calefacción central y ascensor.

Pensión desde 12,50 pesetas.

Especialidad en Paellas y Platos Valencianos  
Agua corriente, caliente y fría en todas las habitaciones

## Casa Adoración

ULTIMAS NOVEDADES DE PARIS

Sombreros

para

señora

y niña.

4, Calle del Prado, 4

Teléfono 45-93

## Teatros de Madrid

Real, Plaza de Oriente, 5 .....	Teléf. 12-07 M.
Español, Plaza Príncipe Alfonso .....	> 23-32 M.
Princesa, Calle de Tamayo, 4 .....	> 32-36 M.
Comedia, Calle del Príncipe, 14 .....	> 52-05 M.
Zarzuela, Calle de Jovellanos .....	> 47-57 M.
Apolo, Calle de Alcalá, 49 .....	> 480 M.
Lara, Corredera de San Pablo, 15 .....	> 17-01 M.
Esclava, Pasadizo de San Ginés .....	> 45-69 M.
Cómico, Calle de Mariana Pineda, 10 .....	> 594 M.
Rey Alfonso, Calle Nicolás María Rivero, 5 .....	> 16-69 M.
Circo de Parish, Plaza del Rey, 8 .....	> 40-22 M.
Romea, Calle de Carretas .....	> 23-07 M.
Cervantes, Corredera de San Pablo .....	> 53-79 M.
Centro, Calle de Atocha, 14 .....	> 37-10 M.
Reina Victoria, Carrera de San Jerónimo .....	> 38-93 M.
Infanta Isabel, Calle del Barquillo .....	> 33-25 M.
Imperial, Concepcion Jerónima .....	> 38-99 M.
Novedades, Calle de Toledo, 83 .....	> 44-07 M.
Palacio de Hielo, Calle de Medinaceli .....	> 934 J.
Frontón Moderno, Calle nueva de la Tri- nidad .....	> 38-99 M.
Circo Americano, (antes Frontón Central), Calle de Tetuán .....	> 44-07 M.
Fuencarral, Calle de Fuencarral, 145 .....	> 934 J.
Frontón Jai-Alai, Calle de Alfonso XI .....	
Teatro del Cisne, Calle del Cisne .....	
Teatro Pontalba, Avenida de Pí Margall .....	

## Hoteles más recomendables y cómodos de Madrid

G U Í A

### Americano

**Puerta del Sol, 11 y 12.**

Colón, Carrera San Jerónimo, 45 y 47.  
Continental, Arenal, 24.  
Lisboa, Carrera San Jerónimo, 29.  
Málaga, Alcalá, 8.

Palace Hotel, Plaza de las Cortes.  
Ritz, Plaza de la Lealtad.  
Inglés, Echegaray, 10.  
París, Alcalá, 2.  
Regina, Alcalá, 19.

Roma, Gran Via, 9.

España, Mayor, 12.  
Iberia, Arenal, 2.  
Pilar, Alcalá, 21.

### Reina Victoria

**P.<sup>a</sup> del Angel y P.<sup>a</sup> del Príncipe Alfonso.**

### Barcelona

**Mariana Pineda, 4.**

### Sud Americano

**Plaza de Cánovas, 4.**

## La Regional

Vinos finos de mesa. -:- Servicio a domicilio

**Acreditado vermouth A. D. A.**  
y blanco LA PALMA (Huelva).

**1, los Madrazo, 1.**

Teléfono 36-63 M.

## Fábrica y Almacén de pianos, órganos y armoniums

**Ricardo Rodríguez**

VENTAS AL CONTADO Y A PLAZOS

Despacho: Ventura de la Vega, 3

Talleres: Pizarro 19 (Palacio de Chosta)

Teléfono 25-84 M.

## José Guillamón

CALEFACCIONES

Se hace toda clase de instalaciones de calefacción  
por vapor y agua caliente. Especialidad en insta-  
laciones independientes por pisos.

Sagasta, núm 7, dupdo.—Teléf. 11-05 J.

## Casa Butragueño

**SALVADOR SANCHEZ**

**Prado, 7.—Teléfono 50-08**

Instalaciones y reparaciones de luz,  
timbres y teléfonos.

MATERIAL ELECTRICO

## ¡Lo más grande!

*El Caos de las medias  
en Magdalena, núm. 5*

Tiene hermosas medias de seda  
**DESDE 1,25** par en todos  
los colores.

Pedid siempre

**Agua oxigenada "FONSAN"**

Agente general en España:

**GENARO SANCHEZ**

**Jordán, núm. 9.—Teléfono 268 J.**

Se compran y venden botellas vacías.

Calzados



Relatores 5.

Telefono 4105.M.

F. Mora

Madrid.

PROVEEDORES DE LA

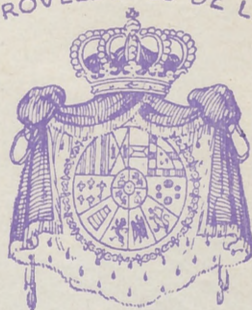

REAL CASA

*Peletería  
Francesca*  
*Vila y Cia*

*Carmen, 4 - Telef. 3393  
Madrid*

*Perez Durán*