5 CÉNTIMOS

Sevilla. . . 6 reales al mes, 4 pesetas trimestre
Fuera. . . . . 5 pesetas »
Extranjero y Ultramar. . . 10 » »

El pago de la suscrición es adelantado

Oficinas: calle de Alfonso XII, n.º 14

El Noticiero Sevillano

DIARIO INDEPENDIENTE DE NOTICIAS, AVISOS Y ANUNCIOS

Director-propietario: D. FRANCISCO PERIS MENCHETA

CÉNTIMOS 5

Anuncios, reclamos, esquelas mortuorias, comunicados y avisos á precios convencionales

Toda la correspondencia al Director

Teléfono número 290

AÑO VI.—NÚM. 1.751 ÚLTIMOS TELEGRAMAS Y NOTICIAS DE MADRID, PROVINCIAS Y EXTRANJERO Lunes 24 de Enero de 1898

FERNANDEZ Y COMPAÑIA

GRANDES ALMACENES DE TEJIDOS

Plaza del Duque de la Victoria, núm. 10

IMPORTANTE PARA EL PÚBLICO

Estos conocidos almacenistas tienen establecida una sección de ventas al detall, donde expenden toda clase de tejidos en seda, lana, hilo y algodón á precios sumamente baratos.

Como final de temporada, con rebajas importantes de sus precios corrientes, realizan entre varios artículos:

Franelas lana, gusto inglés, novedad para trajes de señora á dos reales metro.

Capas redondas desde 20 pesetas en adelante.

Mantas de lana rosas cameras y grandísimas, desde 32 á 58 reales.

Juegos mantelería adamascada, seis cubiertos, en una elegante caja, á cinco pesetas cada uno.

A realizar importantes partidas de artículos blancos llamados:

Necesarias	piezas de	20	metros á	5	pesetas pieza
Creas C	» »	20	» »	7'50	» »
Gran duquesa	» »	20	» »	10	» »
Trompetas	» »	20	» »	12'50	» »

Holanda inglesa, marca Gallo, piezas 20 yardas, 11 pesetas pieza.

Horas de despacho, de ocho mañana á nueve noche

VENTAS SOLO AL CONTADO

MARCA REGISTRADA C.V.N.E.

Rioja Clarete

Compañía Vinícola del Norte de España

BILBAO

Representante-Depositario **Nicolas Gomez Rull**

Abades 12 SEVILLA

Almoneda

de todos los muebles y enseres de una casa y escritorio. Conde de Benomar, 22.

MUEBLES

No cabe dentro de un barco ni aun apiñada, la gente que compra diariamente los muebles á **Simón Marco.**

Tarifa, 8

SIN-SUERTE

HISTORIA DE UN NIÑO PERDIDO

Terminada la encuadernación de esta hermosa novela, hállase de venta en la Administración de este periódico, al precio de una peseta ejemplar.

EL NOTICIERO SEVILLANO es el periódico de mayor circulación de Andalucía

GRABADOS EN TODOS LOS NÚMEROS

PIANOS Agustin M. Lerate Génova, 55 SEVILLA

MOSAICOS

hidráulicos. Los mejores son los de **Escofet, Tejera y C.ª, Rioja, 7.**

(Véase anuncio en cuarta plana.)

Edición de la mañana

PEREGRINOS Á CASTILLEJA

Se han confirmado las noticias anticipadas por EL NOTICIERO SEVILLANO sobre este particular.

Con motivo del sacrílego crímen que se cometió en Castilleja, ha dirigido á los fieles nuestro ilustre Prelado, la pastoral que publicamos en la edición de esta mañana,

Para llevar á la práctica los respetables y justísimos propósitos de nuestro arzobispo, se ha nombrado una comisión formada por los señores Bermudez Cañas, Rodriguez, Fernandez Silva, Garcés, Camacho, Peña y Ojeda y Sanchez, quienes se reunirán el jueves próximo para proponer lo que proceda.

Aunque nada hay resuelto, nos asegura persona autorizada que el itinerario de la peregrinación será este:

El sábado comulgarán los peregrinos en la iglesia del Salvador durante la misa de las nueve de la mañana. Igual penitencia pueden hacer en las demás parroquias, de todas las que saldrán los peregrinos llevando á la cabeza á los señores curas párrocos y sacerdotes, encaminándose á Castilleja.

Se reunirán todos los fieles que acudan de Sevilla y otros puntos en la esplanada de Castilleja, cerca de la cuesta que da acceso al pueblo.

Será conducida en procesión á la plaza pública la Vírgen de Nuestra Señora de la Guía, venerada imágen que va á ser sacada sola procesionalmente por primera vez.

En la plaza se rezará una misa; se dirigirá la palabra sagrada al pueblo, siendo posible que pronuncie el sermón el magistral de esta Basílica señor Roca y Ponsa.

El señor Arzobispo se pondrá despues á la cabeza de los peregrinos y presidiendo la procesión marcharán rezando el rosario hasta la ermita donde está la sacratísima y profanada imagen para rezar allí en desagravio del sacrilegio.

Despues descenderán al pueblo de donde regresará la peregrinación.

El acto promete ser verdaderamente solemne y grande, tal como lo exige su objeto y motivo.

Todo cristiano debe acudir para suplicar con su contrición y rogar con sus rezos, perdón para el acto sacrilego cometido en veneranda y santa imagen por «un desventurado, á quien quisiéramos dar el nombre de lo mas bien que el de criminal», como dice noblemente nuestro Prelado.

Noticias locales

Anoche á las ocho celebró sesión en el local del Ateneo la sección de Sevilla de la Sociedad española de Historia Natural.

Tomó posesión la nueva junta y presidió don Manuel Medina. Fueron leidas una nota remitida de Oviedo por don Francisco de las Barras, titulada *Datos para la Flórula Sevillana* y la continuación del trabajo del reverendo padre Vicente Martinez, escolapio, *Apuntes para la Ornitología giennense y de España en general.*

Continúa en el mismo estado de gravedad de la pleuroneumonía que padece don Ricardo García de Meneses.

Segun tenemos dicho, en la fachada principal del teatro del Duque se piensa colocar una *marquesina*, reforma conveniente, no solo para el público que asiste al teatro sino para el público en general, que siempre numeroso en la plaza del Duque, podrá guarecerse del sol en verano y de las inclemencias del tiemqo en épocas de lluvias.

Se encuentra más aliviado de las contusiones que se produjo á consecuencia de la caida del caballo el lunes anterior, el coronel de la guardia civil don Fabio Hernandez.

El teniente de alcalde don Alfredo Heraso, accidental alcalde presidente de este Ayuntamiento, se encuentra bastante más aliviado de la ligera indisposición que ha sufrido.

Los vecinos de la calle Relator se quejan del estado de abandono en que se encuentra la barreduela de San Basilio, convertida desde hace tiempo en foco de infección por las muchas inmundicias allí estancadas y la frecuencia con que se ven allí salideros de aguas sucias.

Bueno fuera que el celoso teniente de alcalde del distrito ordenara la limpieza necesaria en bien de la salud pública.

En el mixto de anoche salió para Córdoba el duque de Almodóvar.

Segun hemos dicho anteriormente, por real órden del ministerio de la Guerra se ha dispuesto que todos los jefes y oficiales que vinieron enfermos de Filipinas, sean dados de baja en los respectivos cuerpos que guarnecen aquellas islas y causen alta en la Península en los regimientos á que antes pertenecían, desde 1.º del próximo Febrero.

Entre éstos se encuentra el médico militar don Diego Santiandreu, que con este motivo, empezará nuevamente á ejercer su cargo en el Hospital militar de esta plaza donde antes prestaba sus servicios.

TIRO DE PICHONES

La tirada que ayer se celebró fué animadísima, no tanto por el número de pájaros, sino por la concurrencia de tiradores y público.

Asistieron á la tirada los señores don Manuel y don Basilio del Camino, don José Ignacio Vazquez, don Gonzalo Bilbao, don Félix Perez Machuca, don José Abaurre, don Gualterio Laberton, don Armando Soto, don Félix Urcola, don José del Toro y Hoyos, don Fernando Gonzalez Ibarra, don Manuel Gonzalez Parejo, don José de la Quintana, don Manuel Gonzalez Soto, don Enrique Ternero y don Narciso Ciaurriz.

Consistió la tirada en tres piñas á tres pájaros cada una, un poull de seis pájaros y dos piñas de á uno. La primera piña de tres pàjaros fué ganada por don Manuel del Camino.

La segunda fué dividida por los señores Abaurre y Quintana.

La tercera fué ganada por don José Abaurre. La *poull* de seis pájaros fué dividida por los señores Urcola y Parejo, y la piña de á un pájaro, la dividieron los mismos señores. La última piña de un pájaro la ganó don Manuel Gonzalez Soto.

Dos series fueron las que mas entusiasmaron á los aficionados al *sport*. Estas fueron de quince pájaros y ganadas por los señores Abaurre y Gonzalez Parejo.

TEATRO DE SAN FERNANDO

La comedia de Feliu y Codina, *La Dolores*, joya de nuestra dramática contemporánea, llevó anoche escogido y numeroso público al elegante teatro de San Fernando.

Con general aplauso fueron oidas las preciadas escenas de esa comedia que nunca ha de perder interés, ni belleza y en ella podrá estudiar lo porvenir rasgos y caracteres del viril pueblo de la Pilarica.

Carmen Cobeña estuvo encantadora, idealizando el personaje, haciendo una *maña*, capaz de volver loco á todo el bajo y alto Aragón y «regiones adyacentes».

Mario *rejuvenecido* en el papel de sargento jaracandoroso, tuvo toques de mucha gracia; Agapito Cuevas magistral, arrancando aplausos toda la noche, y Vigo, como todavía no le habíamos visto en trabajo serio, requetebien.

El arreglo de la escena, en particular en el segundo acto, revela la mano del maestro Mario, especial en sacar barba. . Muy bien presentada y con mucho gusto.

Así se explica que al final de todos los actos se levantara el telón más y más veces, entre bravos y aclamaciones.

Muerte repentina

Anoche, á las once y media, falleció víctima de una violenta afección al corazón, en su domicilio, Cuesta del Rosario número 34, la joven Agueda Martinez Millan, de 19 años de edad, soltera y cigarrera de profesión.

Segun los informes que hemos adquirido, ayer tarde salió á tomar el sol con su madre al paseo de las Delicias.

Ya de regreso, en la calle de las Sierpes, sintió la desgraciada joven unas fatigas y unos mareos que le impedían continuar andando.

La madre viendo que su hija se agravaba tomó un coche de los de punto en el Duque, y la condujo á su casa, donde empezó á darla varias fricciones creyendo que la enfermedad sería un enfriamiento.

Desgraciadamente no fué así, porque á los pocos momentos quedó muerta en sus brazos.

A los gritos dados por la madre acudieron los serenos, el inspector de ronda, señor Cleman, su ordenanza y una pareja de guardias de órden público.

Esta, la pareja, avisó al juzgado de guardia, el que personado en la casa del triste suceso, empezó á practicar las diligencias necesarias, ordenando la traslación del cadaver al departamento de autopsia.

MODAS

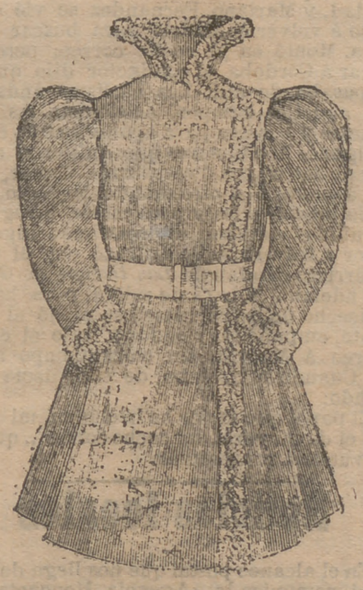

Abriguito de niño de pocos años.

Se hace de piqué con forro de pelo color nutria.

Su hechura es muy sencilla y cómoda y por único adorno lleva, como se ve en el adjunto grabado, una tira de astrakan negro.

Un cinturón de piel de Rusia color de pasa, completa el abrigo.

Agencia Mencheta

(Prohibida la reproducción de su servicio)

Telegramas nacionales

Noticias de Barcelona

(Servicio directo)

(RETRASADO)

Barcelona 23, 4-30 t.

En la capitanía general se ha celebrado una brillantísima recepción á la que han concurrido todas las autoridades de la capital, entre ellas el obispo de la diócesis, corporaciones y representaciones de la nobleza, cuerpo insular y todos los generales, jefes y oficiales de esta guarnición, pertenecientes al ejército y la armada.

Los republicanos federales y nacionales se han dirigido, formando dos grupos, el cementerio de Sarriá, para depositar dos coronas en la tumba de los correligionarios suyos que fallecieron en el ataque del 11 de Enero de 1874.

El cortejo de los primeros se componía de 2.000 personas, con 22 banderas y pendones representando otros tantos centros.

El segundo cortejo lo componían 500 personas, con cuatro banderas.

En ambos grupos figuraban carruajes enlutados, conduciendo muchas coronas.

Cerraban la marcha dos bandas de música tocando la Marsellesa.

Los federales se reunieron en el Circo Barcelonés, dirigiéndose á Sarriá por las Ramblas.

Las comitivas se disolvieron en la puerta del cementerio de Sarriá, despues de haber recordado algunos oradores los hechos que se conmemoraban.—*Simó.*

Doble suicidio

(Servicio directo)

(RETRASADO)

Valencia 23, 6 10 t.

El sugeto, zapatero de oficio, que intentó suicidarse hoy y que fué conducido al Hospital, logró esta tarde apoderarse de una botella que rompió, degollándose con un trozo de vidrio.

El juzgado practica las oportunas diligencias.

Recepción

La recepción verificada hoy en esta Capitanía general con motivo del santo del rey, ha estado brillantísima.—*Ocaña.*

Los crímenes por celos

(Servicio directo)

Málaga 23, 8 n.

José Viñas y su esposa Enriqueta Rodriguez vivían en esta capital, en la calle de la Trinidad núm. 6.

Hoy tuvieron una riña por motivos de celos

El marido asestóle dos puñaladas á la mujer, que cayó bañada en sangre.

José, creyendo muerta á su esposa, se disparó dos tiros en la cabeza, quedando muerto en el acto.

La Enriqueta falleció en el hospital, á poco de haber ingresado en él.

El matrimonio deja un hijo de dos años.

La esposa se hallaba en cinta.—*Corresponsal.*

El Consejillo de hoy

Madrid 23, 8 n.

Segun referencias autorizadas en el Consejillo de hoy se ocuparon amplamente los ministros de la cuestión de Cuba, de la de Filipinas y de la de los Estados Unidos.

El ministro de Estado leyó los últimos despachos recibidos de Washington de los que se dedujo muy buena impresión.

El de la Guerra leyó un telegrama del general Primo de Rivera, diciendo que agradece al gobierno su felicitación y la concesión de recompensas per él propuestas.

Tambien dice el telegrama del marqués de Estella que se ha cantado el *Te-Deum* en Manila, oficiando el obispo de aquella diócesis.

Los ministros al tratar de política interior, hablaron algo de las futuras elecciones.

Examinaron la actitud del señor Romero Robledo y la de los demás grupos conservadores, comentando los manifiestos.

El gobierno no se preocupa del movimiento de los barcos yankées, pues conoce al detalle los rumbos de todos.

Los ministros acordaron que se cante el *Te Deum* por la pacificación de Filipinas en la iglesia de San Francisco el Grande el miércoles próximo.

El general Correa quedó encargado de los preparativos de la fiesta religiosa.

Tambien se ocuparon los ministros del estado de los barcos que se están construyendo ó reparando.

Afirman los ministros que esto no tiene relación alguna con el movimiento de buques de los Estados Unidos.

Ultimamente se convino en publicar el decreto de disolución de Cortes para primeros de Febrero.

Felicitación á la reina

Madrid 23, 10 n.

Un telegrama de Filipinas dice que los rebeldes indultados han dirigido á la reina una felicitación con motivos de la paz en aquel archipiélago.

Los firmantes de la felicitación hacen votos porque se consiga pronto la paz en Cuba.

Funerales por Cánovas

Mañana se verificarán los funerales que costea la Academia de Jurisprudencia en sufragio por el alma del señor Cánovas del Castillo.

Un "canard" filibustero

Madrid 23, 10 25 n.

Un cablegrama de Jacksonville dice que allí circula el rumor de que algunos buques se dirigen precipitadamente á la Habana.

La noticia es de orígen filibustero y no se le ha dado crédito en ninguna parte.

El "Te-Deum" en Manila

Madrid 23, 11 n.

Un telegrama del general Primo de Rivera dice que el *Te Deum* cantado hoy en Manila ha sido solemnísimo.

Se ha publicado oficialmente la paz del archipiélago.

El acto ha sido grandioso.

En la manifestación de alegría han tomado parte todos los elementos de la sociedad.

Las señoras han tenido buena participación en el júbilo de la capital.

Nunca se ha visto en Manila tanto entusiasmo.

Banquete en Palacio

(URGENTE)

Madrid 24, 1 madrugada.

Se ha celebrado en Palacio un banquete suntuosísimo.

Han asistido los ministros todos, los diplomáticos, capitanes generales, las autoridades de Madrid, muchas de las señoras de los comensales y otros altos personajes.

Más de Gavira

Acabo de venir del Hospital, adonde fuí para informarme del estado de Gavira.

El diestro ha experimentado una ligera mejoría.

Noticias de París

(URGENTE)

Madrid 24, 2 madrugada.

París.—Se ha celebrado el *meeting* organizado para protestar contra los defensores de Dreyfus.

Pronunciáronse violentos discursos, en los que se hicieron grandes elogios del ejército francés.

Tres anarquistas fueron expulsados del *meeting.*

Los reunidos marcharon despues á la plaza de la Concordia á depositar una corona ante la estátua de Strasburgo.

Noticias de la guerra

(URGENTE)

Madrid 24, 2-30 madrugada.

Nueva York.—Despachos de la Habana, que necesitan confirmación, dicen que los insurrectos han volado por medio de la dinamita uno de los cuarteles españoles situado en la trocha de Júcaro á Morón.

Añaden que el cuartel ha quedado destruido completamente, resultando muchos muertos y heridos.

Los sucesos de Argel

(URGENTE)

Madrid 24, 3 madrugada.

Argel.—Han continuado las manifestaciones antisemitas.

Los cazadores cargaron sobre los manifestantes.

Ha habido muchos heridos en las manifestaciones contra los judíos.

Tambien resultó un muerto.

Fuera de España

(URGENTE)

Madrid 24, 3 30 madrugada.

Florencia.—Ha ocurrido una manifestación tumultuaria para protestar contra nuevos impuestos.

Intervino la policía que cargó sobre los manifestantes.

Resultó herido un individuo.

Se han hecho seis detenciones.

Edición de la noche

NUESTRAS CARTAS

CRÓNICA POLITICA

Madrid 23 Enero 1898.

Los propagandistas filibusteros dedican sumas de importancia á la publicación de periódicos, folletos, manifiestos y artículos en diferente idiomas. Envian á España muchos de esos trabajos. Aquí eran al principio

leidos y despues inutilizados. Parecía poco patriótico aumentar la publicidad de los agravios ó de las insustancialidades de los laborantes, aún siendo para darles respuesta en nuestra prensa; pero, como ya van dejando las palabras gruesas para sustituirlas con tonterías de marca mayor, resulta entretenida la tarea de enterarse de las habilidades periodísticas de nuestros enemigos y útil copiarlas y divulgarlas, como no ha mucho copió y divulgó un periódico conservador de los más intransigentes, los discursos pronunciados por Estrada Palma y otros separatistas del mismo fuste.

Ahora hacen desesperados esfuerzos para convencer á Europa y América de que el régimen colonial establecido en Noviembre es una superchería, y al efecto han inventado una carta en la que se examina la trascendencia de las concesiones. Millares de ejemplares de esa carta han salido de Nueva York para todo el mundo—en eso se gastan el dinero algunos administradores del sindicato americano creado para explotar la rebeldía—y á España han venido algunas hojas, una de las cuales ha caido en mis manos y ha proporcionado á mi espíritu cierto deleite. Porque, ¡cuidado si son grandes las majaderías que consigna!

Lo primero que afirma el documento es que el régimen colonial de Noviembre se ha hecho en beneficio de la metrópoli. Por supuesto, no hay razón con que fundamentar el aserto. Luego, como un golpe fiero contra la autonomía, declara que «la tecnología del decreto es estudiadamente reaccionaria» tan solo porque no llama Senado al Consejo de administración.

Despues la emprende contra los generales, no contra los generales españoles, sino contra todos los militares que quieren gobernar, llamándoles «los hombres de entorchado». Eso es una verdadera revelación de la falta de meollo de los rebeldes, pues ellos hacen de un cualquiera un «hombre de entorchado», y le dan funciones civiles, como ocurrió en la guerra pasada y sucede en la presente, y sin embargo, critican que sean militares los que desempeñen los gobiernos generales de las colonias.

Pero, aun hay más, y eso ya no en el órden de las insustancialidades, sino en el de las mentiras, y es afirmar que nunca han desempeñado los cubanos cargos de la administración de justicia. Bien se conoce la supina ignorancia y la maldad de esas gentes cuando dicen eso, sobre todo cuando lo dicen despues de haber publicado en inglés y en español el libro que redactó y preparó el ilustre periodista señor Ugarte, exdirector de Gracia y Justicia del ministerio de Ultramar, y en el cual constan con sus nombres y apellidos los cubanos y puertorriqueños que en gran número han tenido y tienen puestos oficiales de importancia, no solo en la administración de justicia, sino en otros ramos. El libro se publicó en los últimos tiempos del pasado ministerio Cánovas.

Tambien lamenta ó censura ese artículo de propaganda insurrecta la representación parlamentaria insular segun el número determinado de habitantes 25.000. Y dice «preferible hubiera sido, para el mayor órden en las deliberaciones de la Cámara, que hubiera pocos representantes, *y lo fueran de verdad.*» Pero, ¿de quién depende de que lo sean de verdad? ¿Qué tiene que ver el organismo autonómico con la sinceridad en la emisión del voto? Y acaso se ha encargado ya el sufragio universal en Cuba para dar por fracasado el intento de que los representantes lo sean de verdad.

Sin embargo de todo lo cual, á los mambises parece que les ha hecho daño el contenido de los decretos, pues se han enojado no poco los autores del documento porque el gobierno español no ha ordenado un *armisticio* á fin de que se discuttera por ambas partes la serie de concesiones otorgadas á las colonias, para de ese modo llegar á acuerdos positivos. Textualmente lo dice el papel. ¿Con que para llegar á acuerdos positivos?

Pero ¡qué pocas vergüenzas! Asesinan al coronel Ruiz porque invocando la autonomía propone la paz; fusilan á los mismos filibusteros que desean el reposo de Cuba; publican bandos contra los que hablen de autonomía, y fingen dolerse de que no se haya ido más lejos en lo tocante al procedimiento para entenderse el gobierno español y los insurrectos.

Basta. Para dar una muestra del género y especie de propaganda insurrecta, me he referido por excepción á un documento separatista, en el cual se ha puesto esmero y habilidad. ¡Qué serán los otros documentos filibusteros, y á que casta pertenecerán los sugetos que por ellos puedan convencerse en Europa y América de la buena fé de nuestros enemigos!

INCÓGNITO.

Zola, Dreyfus y los antisemitas

A los escándalos parlamentarios hay que añadir los que se registran á diario en las calles de París.

Los alcaldes de Francia han suscrito una carta esencialmente ministerial, diciendo á Zola:

«Señor: Nos ha hecho usted la injuria de dirigirnos sus malsanas lucubraciones. Queremos que oiga usted nuestra indignada protesta contra su abominable obra. Señor: la obra de usted es la de un partidario de la Triple Alianza *¡Usted no es francés!* Reciba la expresión de nuestro mas profundo desprecio.»

En cambio están con Zola la prensa inglesa, la juventud de Roma, los sabios del Instituto Pasteur, pensadores como Mirbeau, literatos como Anatole France.

Una carta dirigida al gran novelista describe la actitud de Zola en esta forma:

«Una multitud de circunstancias que desde hace largo tiempo ha echado raices en los mas nobles como en los mas rastreros instintos del pueblo, han formado una situación tan trágica que parece haber abolido mil años de progreso y civilización y que todo tiembla ante la furiosa grita de los bárbaros. ¡Y, sin embargo, no le han hecho recular á usted! ¡Y usted ha marchado contra ellos con la lira y con la espada! ¡Solo contra millones! ¿Hay en el mundo espectáculo mas noble? Eso era lo que necesitaba Francia.»

París 23.—El meeting antisemita celebrado en la calle de Alemania no dió lugar dentro ni fuera del local á incidentes graves. La reunión terminó cerca de la una de la madrugada, y la salida se verificó con órden y sin carreras ni sustos. Los incidentes ayer en la Cámara han producido gran sensación, y se temía que contribuyesen á excitar los ánimos para la manifestación proyectada para hoy en la plaza de la Concordia, que ya había prohibido el gobierno. Las autoridades han tomado las más severas medidas, tanto para impedir dicha manifestación como otra cualquiera en la vía pública. Toda la policía está movilizada y concentrada en puntos convenientes. Además las tropas todas de la guarnición están consignadas en los cuarteles y dispuestas, especialmente la caballería, á salir en cuanto se necesitase su auxilio. El barrio Latino estuvo anoche tranquilo.

EL SANTO DEL REY

Fiesta en el Palacio real

MADRID 23.

Con gran solemnidad se ha celebrado hoy en Palacio el santo de S. M. don Alfonso XIII.

En la Cámara, acompañado el rey de su augusta madre, la infanta Isabel y el infante don Antonio, recibió á todos los ministros, cuerpo diplomático, que ha asistido en masa, damas de la reina, grandes de España, el capitan general señor Lopez Dominguez, el almirante Chacón y los caballeros del Toisón de Oro, teniendo lugar despues en corte la recepción general.

El rey vestía uniforme de alumno de la Academia de Infantería; la reina riquísimo traje de raso color heliotropo brochado de blanco, llevando en la cabeza magnífica corona de brillantes y un elegante *sprit*, y en el cuello un rico collar de brillantes.

S. A. la infanta Isabel, que llevaba tambien joyas del mejor gusto, lucía un precioso traje de raso amarillo, y el infante don Antonio, que ayer llegó de París, el uniforme de maestrante de Ronda.

Acompañaban á SS. MM. y AA., vistiendo tambien elegantes trajes de corte, la duquesa de Fernan-Nuñez, en funciones de camarera mayor; la condesa viuda de Toreno, hoy de guardia con S. M., y la marquesa de Molins, de guardia con S. A., y las damas de la reina señoras duquesa de Alba, Conquista, Ahumada, Castilleja y Bailén; marquesas de San Felices, Mondejar y Aguilar de Campóo; condesas de Villagonzalo, Corzana y Torrejón.

Se hallaban tambien al lado del trono los grandes de España señores duques de Béjar, Valencia, Tetuan, Dénia y la Torre; marqueses de la Mina, Perales, Romana, Pinohermoso, Molins y Aguilar de Campóo; el conde de la Corzana y los altos empleados de Palacio.

Imposible sería citar á cuantas personas han desfilado esta tarde ante el trono, limitándonos á consignar los nombres de aquellas que recordamos.

Señores Elduayen, Pidal, marqués de la Vega de Armijo, Silvela, Gamazo, Maura, Eguilior, Salvador (don Amós), Romero Girón, Navarro Rodrigo, Cos-Gayón, Romero Robledo, Bosch y Fustegueras, Castellano, Nuñez de Arce, Linares Rivas, Barzanallana, Concha Castañeda, Cruz (don Pablo), Merino, Garzón, Alvear, Bugallal, marqués de Oviedo, Irueste, Benayas, conde de Vía Manuel, vizconde de Torre de Luzón, Sanchez Roman, Diaz Macuso, Maluquer, conde de Tejada de Valdosera, marqués del Vadillo, Gurrea, Rolland, Comenge, marqués de Tolosa, conde del Moral de Calatrava, Salazar, Gomez Pizarro, Alvarez Mariño, Perez Caballero, Castell, Aguilar, Gallego (don Tesifonte), marqués de Pacheco, Mena y Mena, Lastres, marqués de Goicorrotea, Cánido, conde de San Simón, Fabié, Isasa, conde de Torreanaz, conde de la Encina, García Prieto, conde de San Luis, marqueses de Ibarra, Valdeiglesias y Pozo Rubio, Tragó, Serrano, Zubiaurre, marqueses de Torrecilla y de la Viesca, Fernandez Cadórniga, Ceruelos, Hernandez Iglesias, Gonzalez Blanco, Jimeno de Lerma, duque de la Victoria, Requejo, Arroyo, marqués de Mochales, marqués de Alquibla, Cortejarena, barón de Covadonga, Alvarez Capra, marqués de Valdeterrazo, Betancour, marqueses de Santo Domingo, San Saturnino y Viana, Barroso, Torres.

Villanueva, conde de Bernar, generales Azcárraga, Polavieja, luciendo la cruz laureada de San Fernando, Ochando, Lachambre, Echagüe, Calleja, Suero, Ahumada, Capdepón, Arderius, Aznar, Larrumbe, Vallarino, Sevilla, Rocha, Bermudez Reina, duque de Ahumada, Campos, Ordovás, Lopez Pinto, Arroquia, Visa, Martitegui, Gordón, Bascaran. Sanchez Mira, Batler, Oliver, Sanchez Campomanes, Ciriza, Marin, Warletla, Urdangarain, Navarro, Terry, Mozo, Plá, Zappino, March, Montes Sierra y Auñón.

Han concurrido tambien, además del Nuncio de Su Santidad, los obispos de Madrid, Alcalá, Sión, Salamanca y auxiliar de Toledo, y religiosos de las órdenes de dominicos, franciscanos. recoletos y redentoristas, y algunos padres de la Compañía de Jesús. Además del gobernador y el alcalde, han asistido tambien al acto comisiones del ayuntamiento, diputación, del ejército y de todas las corporaciones. Presididos por el duque de Granada, han desfilado tambien ante el trono 29 maestrantes de Zaragoza. La recepción de señoras resultó muy lucida. En la plaza de la Armería se colocaron las bandas militares, que interpretaron la marcha Real y escogidos trozos de su repertorio. Lo espléndido del día ha aumentado el número de curiosos en las inmediaciones de Palacio.

El banquete resulta verdaderamente espléndido.

El gran comedor de Palacio ofrece brillantísimo golpe de vista á las ocho de la noche, hora en que comienza el gran banquete oficial que conmemora el santo de su majestad el rey.

En los extremos de aquella hermosa estancia se ven macizos de estufas esmaltados de flores.

Sobre el blanco mantel se destacan en corbeilles y festones, los claveles: las rosas de té, las camelias, las violetas, las gardenias y las orquídeas. Son el principal adorno de la mesa, sobre la cual lucen centenares de bugías y focos eléctricos.

A la derecha de S. M. la reina tienen asiento el infante don Antonio, la duquesa de Calabria, el señor Groizard, la condesa viuda de Toreno y el ministro de la Gobernación, y á la izquierda el duque de Calabria, la duquesa de Fernan Nuñez, el ministro de la Guerra, la marquesa de Santa Cruz y el señor Moret.

Están sentados á la derecha de S. A. la infanta doña Isabel, el señor Gullón, la señora de Capdepón, el contralmirante Bermejo, la condesa de Superunda y el general Lopez Dominguez, y á la izquierda don Alejandro Pidal, señora de Moret, ministro de Hacienda, la marquesa viuda de Molins, el arzobispo-obispo de Madrid-Alcalá y el señor Romero Girón.

Los demás invitados están comprendidos en los siguientes conceptos: ministros y señoras, caballeros del Toisón, prelados, presidentes de los altos tribunales, autoridades militares, directores de la guardia civil y carabineros, jefes de Palacio, alta servidumbre y jefes militares de servicio.

Se han excusado de asistir, entre otros, los señores duque de Medina Sidonia, Martinez Campos. Isasa, presidente del Consejo de ministros, Elduayen y conde de Cheste.

La música de alabarderos amenizó el acto.

MADRID Y PROVINCIAS

Ojeada á la prensa

Madrid

Se decía ayer tarde, que habiendo quedado solamente en el Círculo Liberal Conservador los elementos que siguen al señor Pidal, á los cuales vendrán á sumarse, ingresando como socios los amigos del señor Silvela, cambiará el Círculo de denominación, tomando la de Círculo de la Unión Conservadora.

—La Asociación general de empleados de los ferrocarriles de España celebró anoche en el *restaurant* del hotel Peninsular el décimo aniversario de su fundación con un banquete. La fiesta conmemorativa revistió caracteres de intimidad entrañable.

Barcelona.

Telegrafían á *El Liberal* que á un kilómetro de la plaza de Vendrell, en el vecino pueblo de Calafell, apareció, sin duda arrollada por el temporal, una enorme ballena, que mide 20 metros, calculándose su peso en 300 quintales.

Fué encontrada y arrastrada hacia la orilla por las barcas pescadoras de la propiedad de don José Mestre, matriculado en dicha población.

Ayer tarde intentaron sacar de la arena el enorme animal, atándole gruesas cuerdas y tirando tres caballos y cien personas, no pudiéndolo conseguir por romperse los cables.

Dicha playa se vé con este motivo convertida en contínuo jubileo.

Málaga

El juzgado de instrucción de la Merced entiende en la causa que se instruye en virtud de la denuncia hecha por la criada del acaudalado anciano don José Ramirez Ochoa, habitante en la plaza de la Merced de esta capital. La denunciante manifestó que se presentó en la casa un hijo político de aquel, acompañado de otro señor, y, penetrando con violencia, secuestraron al anciano, que se encontraba enfermo, conduciéndole en una silla y trasladándole á otra casa, en donde ha permanecido cincuenta horas. El secuestrado parece que presenta en la cara y en un brazo señales de haber sido maltratado. El señor Ramirez Ochoa afirma que fué amenazado con un revólver para obligarle á que transigiera en un litigio que se sostiene en contra suya. El juez le ha restituido á su domicilio. Este secuestro es objeto de todas las conversaciones.

UNA ANÉCDOTA CURIOSA

El erudito y correcto «Tello Tellez» dedica su página del Año profano al aplaudido autor Mariano Fernandez, encanto del público, para quien, en sus últimos años, tenía algo de familiar; era así como un abuelito chistoso y jovial, que entretenía con felices ocurrencias á sus innumerables nietos.

Y apropósito de su ingenio recuerda que en 1835, cuando fué á trabajar á Cadiz y á Sevilla, quebró la empresa de esta última ciudad, y Mariano Fernandez se vió obligado á volver á Madrid para buscar contrata. Montó en el coche correo; pero, al llegar á Córdoba, el conductor dijo que él no pasaba de allí. Los carlistas andaban por aquellos campos, acechaban las diligencias y correos para apoderarse de ellos, y algunos conductores que quisieron escapar de sus manos ó resistir sus deseos, fueron á contarlo al otro mundo. Mariano, que tenía mucha prisa y poco miedo, arregló en seguida el conflicto. demostrando ingenio, valor y travesura. Se disfrazó con el traje de arriero catalan de *Las tramas de Garulla*, adelantó la hora de salida, para burlar el acecho de los carlistas, se subió al pescante, empuñó las riendas y trajo el coche correo á Madrid, sin contratiempo alguno. Cuando se hablaba de ello, decía sonriendo:

El papel que mejor he hecho en mi vida fué el de mayoral del coche correo... que no he vuelto á representar.

Noticias locales

En el alcance postal que nos llega de Madrid, comunica la «Agencia Mencheta» las últimas impresiones sobre la actitud del señor ministro de Fomento, respecto al emplazamiento de la estación de Córdoba en Sevilla, asunto de tanto interés para esta capital.

Dice dicha información que el ánimo del señor ministro no puede estar más dispuesto en favor de Sevilla, siendo su pensamiento el de procurar por lo posible que la empresa á ello llamada establezca esa estación tan beneficiosa á los intereses sevillanos.

Por lo tanto parece posible que si no surjen conflictos ó dificultades de momento podamos cantar albricias en el asunto.

Dios haga que sea verdad tanta belleza.

La dirección general del Tesoro ha remitido á esta delegación de Hacienda la distribución de fondos para cubrir las obligaciones del corriente mes, acordando al mismo tiempo abrir los créditos que se detallan á continuación, de conformidad al pedido hecho por la Junta de Clases pasivas, Pensiones remuneratorias, 120 pesetas; regulares exclaustrados, 200; montepío militar, 42.200; idem civil, 20.400; retirados de Guerra y Marina, 84.000; jubilados de todos los ministerios, 10.000; y cesantes de idem idem y excedentes de Gracia y Justicia, 1.000.

En la secretaría del ayuntamiento de Lantejuela se halla expuesto al público por término de ocho días el repartimiento de consumos de dicha villa correspondiente al ejercicio económico de 1897 á 98, para que los contribuyentes presenten las reclamaciones que crean oportunas.

El ayuntamiento de Aznalcollar ha remitido á este Gobierno civil, para su aprobación, las cuentas indocumentadas y balances mensuales de aquella villa, correspondientes al segundo trimestre del actual ejercicio económico.

La Alcaldía ha autorizado al concejal don Jacinto Montells para que asista á la junta administrativa de consumos que se celebrará el día 26 del corriente en la delegación de Hacienda.

El joven demente que se fugó días pasado del domicilio paterno en esta capital ha sido detenido en Los Palacios. Este desgraciado que se llama Joaquin Moreno Fernandez, será conducido á esta capital por la pareja de la guardia civil.

Para su publicación en el *Boletin oficial* se han recibido en este Gobierno civil las listas de concejales y mayores contribuyentes de Alcalá del Río, que tienen derecho á elegir compromisario en las próximas elecciones de senadores.

Véase 4.ª plana an.º *Alvarado y Bejarano.*

Se interesa la presentación en la sección de Quintas de la secretaría municipal de los mozos Juan García Gaires, José León Montero, José Gonzalez Gutierrez, Antonio Jimenez Dominguez, José Vela Lopez, Antonio Galvan García, Antonio Sanchez Chaves, Antonio Ragel Gonzalez, Paulino Lopez Gutierrez, Manuel Díaz Varona, Ricardo Ojeda Duarte, Manuel Herrera Nuñez, José Velazquez Frasquet y Juan Martinez Galindo.

La subcomisión de Obras públicas se reune mañana á la una de la tarde, y por la noche, á las siete y media, se reune la comisión.

Se encuentra enferma la señora del concejal de este Ayuntamiento don Joaquin Molero. Le deseamos el más pronto restablecimiento.

El senador don Francisco Ruiz Martinez ha donado un premio para los Juegos florales que se celebrarán este año en el Ateneo.

Por falta de asistencia no se ha reunido hoy la comisión municipal de Hacienda, habiéndose citado para mañana á las ocho de la noche.

En el registro de la secretaría de este Ayuntamiento se cita á don Francisco Mancheño Rodriguez para asunto de su interés.

Ha fallecido el empleado de este Ayuntamiento don Tomás Arellano.

Por el Gabinete Histo-Químico municipal se están analizando las harinas recojidas en varias panaderías.

La comandancia central de depósitos de Ultramar ha remitido á esta Alcaldía una letra para que sea entregada á doña Francisca García.

La señora de nuestro querido amigo don Vicente Narbona, secretario particular del alcalde presidente, ha dado á luz un robusto niño. La madre encuéntrase algo delicada. Muy de veras deseamos su completo restablecimiento.

Los vecinos de Fuentes de Andalucía han contribuido con 599'14 pesetas para la suscrición del colegio de huérfanos de la guerra. El ayuntamiento y vecinos de Alcalá de Guadaira han contribuido con 394'50 pesetas á igual fin.

Con asistencia de los señores Bermudez Reina, Andrade, Lastra, R. Pacheco, Vidal, G. Guerra, F. Cantillana, Hector, Bores, Floranes, S. Gomez, Molina, Santigosa, Ternero, Iribarren y Pozo se reunió esta tarde la asamblea provincial. Dada lectura al acta de la anterior, fué aprobada por unanimidad. Se dió posesión al señor Ternero del cargo de diputado. De otros asuntos de escaso interés trató la asamblea, levantándose la sesión á las cuatro.

Gran surtido de zapatillas y botas suizas, zapatos de goma y guantes cabritilla. M. Perez, antes Pró. Sierpes esquina Gallegos.

Por la depositaría-pagaduría de Hacienda de esta delegación se han satisfecho hoy 742'22 pesetas.

La Dirección general de propiedades y derechos del Estado ha dispuesto que en los expedientes de excepción de fincas con destino á dehesas boyales ó al aprovechamiento comun que se promuevan en virtud del real decreto de 16 de Noviembre de 1897 y se refieran á montes públicos que hayan sido objeto de trabajos de rectificación del catálogo aprobados por el ministerio de Fomento, la certificación pericial exigida por los artículos 5.º y 6.º de la instrucción de 21 de Junio de 1888, dictada para la ejecución de la ley de 8 de Mayo del mismo año, puede suplirse con un certificado del ingeniero jefe del distrito forestal de la provincia á que corresponda el predio objeto de la excepción, en el que se consignen los límites, cabida y condiciones del suelo y vuelo de la finca, segun resulte de aquellos trabajos.

Ha sido nombrado oficial de segunda clase de esta intervención de Hacienda, por ascenso, don Pascual Jimenez.

La ordenación de pagos por obligaciones del ministerio de Gracia y Justicia ha remitido á esta delegación de Hacienda un libramiento consignado á favor de don Guillermo Sabas.

El día 27 del corriente marchará á Cadiz el regimiento caballería de Bayamo con objeto de embarcar para Cuba.

Se encuentra enfermo el oficial primero de la Capitanía general don Tomás Cuesta, á quien deseamos pronto alivio.

Esta tarde han practicado instrucción de regimiento en el prado de San Sebastian las fuerzas del segundo batallón de Granada.

Ha llegado á Sevilla el secretario del ayuntamiento de Las Cabezas don Manuel Arias de Saavedra.

Esta mañana han llegado á esta capital más fuerzas de los contingentes que han de formar el regimiento de Bayamo.

Arados trisurcos, arados de vertederas, cultivadoras, gradas, rastrillos *Acme*, picaforrages, cribadoras, malacates y otros artículos de los más aprobados tipos, se encuentran de venta en casa de la señora viuda de Trotter, Centro de Adelantos Agrícolas, San José, 11.

Esta noche se celebrará un *meeting* republicano en Coria del Río. Los oradores salieron esta tarde á las cuatro en un vaporcito de los que hacen escala en dicha villa.

Esta tarde se ha celebrado en el Gobierno civil bajo la presidencia del señor Ureña, secretario de este Gobierno y por delegación del señor Laá, con asistencia del jefe de telégrafos señor Blanco y arquitecto provincial, la subasta para las obras de reparación de la Central de Correos y Telégrafos, habiéndose presentado un solo pliego por don José Gutierrez. Provisionalmente se adjudicó á dicho señor la construcción de las obras por el tipo de 2.650 pesetas, diez menos que el de el pliego de condiciones.

Recomendamos á nuestros lectores las pieles, plumas y zapatillas suizas que expende la casa Carlos Bernaldez, Lineros, 14 al 18, y Alcuceros, 2.

La Pasadera.—Serafín Valencia. Alcaicería, 27 y Empecinado, 1, 2 y 3. Gran rebaja de precios como fin de temporada.

La junta organizadora de la peregrinación de penitencia á Castilleja de la Cuesta ha acordado que el sábado 29, á las nueve de la mañana se celebre comunión general en la iglesia parroquial del Salvador. Los peregrinos podrán ir individual ó colectivamente á las diez de la mañana del 30 en la explanada del santuario de Guía, donde se organizará la procesión á Castilleja, predicando nuestro reverendo prelado.

Ha sido pedida la mano de la bella señorita María del Pilar Aparici y Cabezas para el señor don Francisco Javier García de Leaniz y Arias de Quiroga.

En el Monte de Piedad y Caja de Ahorros continuará el domingo 30 del corriente mes á las once de la mañana, la venta en pública subasta de los empeños de ropas, cuadros, cobres y otros efectos verificados en el mes de Abril 1897, que no hayan sido renovados por sus dueños.

El señor Peralta, diputado provincial por Cazalla de la Sierra, ha presentado excusa de este cargo, siéndole admitida.

Paja de trigo de clase superior, **suelta y empacada á vapor.** Rábida, 14, y á domicilio.

ANTES DE COMPRAR MUEBLES
VISITAD LA CASA DE
MANUEL RAMIREZ
ALHÓNDIGA, 1, 3 Y 7

Fábrica de Espejos
MOLDURAS Y LUNAS
W. Martín y C.ª
Sucesores de José Salvago y C.ª
CONDE DE IBARRA, N.º 1.º
(ANTES TOQUEROS)

DEPÓSITO DE GOMAS ELÁSTICAS en todas sus formas y clases; no hay la menor duda en reconocer que solo hay uno en Sevilla, donde se encuentran los aparatos más difíciles de encontrar para los enfermos, hasta el tubo más vulgar para las industrias y empresas.
Esta casa se surte directamente de las mejores fábricas de Europa, proporcionando por esta razón una gran garantía á sus compradores en todos sus artículos y efectos.
17, Velazquez, 17.—Sevilla

SUIZO CHICO
RESTAURANT Y PASTELERIA
Sierpes, 43, (Esquina Rivero)
SERVICIO ESMERADO
PLATO DEL DIA PARA MAÑANA
Pechugas de gallina á la suprem

✝

R. I. P.

Primer aniversario

DE LA SEÑORA

D.ª Inés Ortiz de Sandoval y Montalvo

Condesa de Mejorada

mujer que fué del señor

Don Fernando Arias de Saavedra
y Arias de Saavedra

falleció el día 24 de Enero de 1897

Todas las misas que se celebren por los señores sacerdotes adscritos á la iglesia parroquial del Mártir San Vicente en la mañana del 25 de los corrientes, y la de *Requiem* á las diez de la misma, serán aplicadas en sufragio del alma de la expresada señora.

Su viudo ruega en caridad la encomienden á Dios Nuestro Señor.

✝

PRIMER ANIVERSARIO

DEL ILMO. SEÑOR

D. Santiago de Hezeta
y Piñón

falleció el 30 de Enero de 1897

R. I. P.

Todos los días de dicho mes habrá misa en la Capilla de la Espiración á las diez y media, y los festivos á las nueve.

Tambien el 29, por ser festivo el 30, se dirán las misas en la iglesia de San Vicente de ocho y media á diez y media, en cuya hora tendrá lugar la de *Requiem*.

Además en las Reparadoras el jubileo con la santa misa el 30.

Su viuda é hijos ruegan á sus amigos en caridad lo encomienden á Dios.

LA ORDEN DE SANTIAGO

El acto de reunirse en capítulo los caballeros de las órdenes militares en la iglesia de Monte Sión, no deja de ser excepcional, toda vez que en España, solamente en Madrid y Barcelona hay número suficiente de cruzados para celebrar tales solemnidades aristocráticas.

Un poco de historia

El primer documento escrito que se halla de esta ínclita orden data de 1171, cuando el arzobispo y el cabildo de Compostela recibieron por canónigo al maestre don Pedro Fernandez y á sus sucesores, que de allí en adelante habían de militar bajo la bandera de Santiago. Verosímilmente, al principio, los fundadores pusieron en sus pechos y en su bandera la cruz roja cuadrada, al modo que las Cruzadas de Palestina, sin otra diferencia que la de estar flordelisados los remates, y quizá al tiempo de invocar el patrocinio de Santiago, se empezaron á usar en forma de espada por memoria de la de su martirio.

Ya el año de 1172 se estendió la naciente orden á Castilla, agregándose los caballeros de Avilá á la milicia de Santiago.

A ruegos de varios prelados se admitió mas tarde bajo la protección de la Iglesia de Jesucristo.

El Papa Alejandro III dió autenticidad á esta orden de Caballería, viviendo desde entonces en comunidad y usando el hábito sinnúmero de caballeros.

Se celebraba capítulo anualmente por la fiesta de los Santos.

Como legión militante figura la orden de caballería de Santiago, con su maestre á la cabeza é investido de sus atribuciones, con sus trece, á quienes tocaba la provisión del maestrazgo, formando el nervio de los ejércitos cristianos contra los sarracenos, y ejercitados sobre las fronteras en la profesión de las armas á fuerza de contínuas luchas, siempre á vanguardia para las empresas nacionales, con su ejemplo infundian ánimo y confianza á todos y bajo su sombra adquirian consistencia y vigor de empuje las milicias de las ciudades y las mesnadas de los nobles, compuestas casi siempre de gente asalariada y sin conocimiento de la disciplina militar.

Entre el centenar de nobles que ilustran las páginas gloriosas de la orden podemos citar de momento á don José Pacheco, don Alvaro de Luna Arias Montano, don Lorenzo Suarez de Figueroa, Alonso de Ercilla, don Pedro Fernandez de Fuentecalada, don Diego de Silva Velazquez, don Fernando Diaz, comendador mayor de Melás, don Sancho Fernando de Lemos, don Gonzalo Rodriguez, don Fernando Gonzalez de Marañón, don Suero Rodriguez, don Pedro Arias, Gonzalez de Aranzo, Candanio, Ruiz Girón, don Fadrique, gran impulsor de la orden y el marqués de Villena.

Solo desde el año de 1507 se exigían pruebas á los agraciados con el hábito de la primera orden de caballería española, requiriendo nobleza de sangre.

Como corporación militante carece esta orden de historia desde la expulsión de los moros de España.

El acto de hoy

Ya hace algun tiempo que no se reunían los miembros de las órdenes militares.

El último caballero cruzado en esta capital fué el señor don Fernando Barón, y, si mal no recordamos, al mismo tiempo se cruzó su señor hermano don Enrique.

El capítulo celebrado hoy en el templo de Monte-Sión ha tenido por objeto el imponer el hábito de los santiaguistas al señor don Joaquin de Sangrán y Dominguez.

A las dos y media de esta tarde, como rezaba la invitación, y previas las preces de costumbre por la antigua comunidad de las Dueñas, que ocupa hoy el claustro donde residían las freilas de la orden de Santiago, personáronse en la nave principal de la iglesia los caballeros cruzados Rivas, Jácome, Barón y de la Cea Bermudez (don E.), marqués de Constantina, Rasilla, marqués de Paterna Halcón, general Loigorri, marqués de Peñafiel, Valdecañas, Halcón (don R.), marqués del Mérito, Barón (don F.) y Muñoz.

Actuó de prioste el señor conde de Peñaflor.

El señor general Loigorri apadrinó al señor Sangrán y Dominguez en el acto de armarse caballero.

Las espuelas le fueron calzadas al nuevo santiaguista por sus hermanos en la orden don Anselmo Rivas y don Ramiro Halcón.

El juramento ante los Santos Evangelios recibiólo el dean metropolitano revestido de rica capa pluvial, toda ella de tisú de oro.

El señor don Ildefonso Calderón ha dado fé del acto.

El templo estaba severamente exornado, viéndose en el altar mayor la imagen del Niño Jesús.

A uno y otro lado los bancos destinados á los caballeros de las órdenes militares ya dichas, se apiñaban un número considerable de señoras y señoritas de la aristocracia, algunas de las últimas con airosa y típica mantilla blanca de blondas, como es costumbre en la córte, en actos semejantes.

Recordamos entre las señoras y señoritas á las marquesas de Marchelina, Mérito, Valle de la Reina é Izcar; condesas de Peñaflor y de Gómara; Vazquez Lastra, Benjumea, Sangran, generala Dominguez, Benito, Benjumea y Tarabillo, Jácome, Piñar, Marsella, Ureta, Halcón, Sagastizabal, Guajardo, León, Valdecañas, Diosdado, Bethancour, Cajigas, Barón, Castillo, Peñaranda, Romero, Manjón; y los señores León y Primo de Rivera, Caballero de Rueda, Chiralt, Guerrero Miguel, Benito, Martinez Ureta, Halcón, Benjumea y Gil de Gibaja, Martin Torrente, Gonzalez Meneses, Perez Lopez, Cavaleri, Peñaranda, Fariñas, Barthe, Sanchez Pineda, Esquivias, marqués de Llanos, Mateos, conde de Valdeinfantas, S. Castañer, Heraso, Adalid, Fernandez, D'Angelo, Pavet de Courteille, barón de la Vega, teniente general señor Primo de Rivera, Ruiz Monje y Santigosa.

Terminada la ceremonia religiosa pasaron todos á la capilla de las órdenes militares, donde se sirvió un expléndido *lunch*, felicitando los invitados al señor Sangrán y Dominguez.

REGRESO Á LA PENÍNSULA

El *Diario Oficial del Ministerio de la Guerra* publica una real orden sobre permanencia en Filipinas de los jefes y oficiales del ejército, cuya parte principal es la siguiente:

«Se autoriza al capitan general del archipiélago para disponer el regreso á la Península, en la forma que las necesidades del servicio lo aconsejen, de todos los jefes, oficiales y sus asimilados que se hallen allí sirviendo por el tiempo de la campaña.

Si con los que pasaron en las condiciones del expresado reglamento, no quedara número suficiente para las nuevas plantillas de aquel ejército, podrá conceder la permanencia á los que lo soliciten de los que tienen derecho al regreso, entendiéndose que esta concesión será en el concepto de nuevo compromiso, con arreglo al mismo reglamento, contándoseles el tiempo desde que pasaron á aquel distrito; pero si á pesar de esto no se completaran las nuevas plantillas, podrá nombrar en comisión los necesarios, interin se destinen los que deban sustituirlos.

A los oficiales de la escala de reserva no se les concederá dicha permanencia.»

Sucesos del día

Escándalo. –Esta mañana dos individuos que habían bebido más de lo regular promovieron un escándalo en la calle Cortina, hasta el punto que fué precisa la intervención de los agentes de la autoridad, que llevaron al Ayuntamiento á los alborotadores.

Detenido. –Por promover escándalo en la calle San Clemente, fué conducido á la prevención un individuo que estaba en completo estado de embriaguez.

Herido.—Un anciano que esta mañana pasaba por la plaza del Triunfo recibió una pedrada, que le causó una herida en la cabeza.

Casas de socorro.—En la de la plaza de San Francisco se han practicado hoy las siguientes curaciones:

Domingo Salmerón, herida contusa en un labio; Manuel Alvarez Gordillo, herida en la mano derecha; Elisa Gonzalez, extracción de un botón en la garganta; Antonio Rodriguez Peralta, ingestión de sustancia cáustica.

En la de San Lorenzo: Concepción Mateo, herida en la mano derecha; Julia Castillo, fué auxiliada de un ataque epiléptico; Angel Custodio, contusiones en la cara; Manuel Benitez, contusiones en el brazo izquierdo; Dolores Morales, luxación de la mano izquierda.

En la de la puerta de la Carne: Manuel Acosta, herida en la pierna izquierda; Manuel Romero, quemaduras en la mano izquierda; José Cueto, contusión en el hombro izquierdo.

En la de la calle Cardenal: Angeles Muñoz, herida en la cabeza; Antonio Gamero, herida en la pierna izquierda; Juan Perez, torcedura de la muñeca derecha.

MUERTO EN LA CARRETERA

Las personas que transitaban á primera hora de la mañana por la carretera de Sevilla á Huelva observaron que al pie de la segunda alcantarilla se encontraba un hombre tendido en el suelo.

Algunas se aproximaron al sitio indicado, observando que el mencionado sugeto se hallaba cadaver.

Avisada la pareja de servicio en el barrio de Triana, se presentó á las diez de la mañana, así como el juzgado, el que dispuso fuese conducido el cadaver al departamento anatómico.

Este no pudo ser identificado, y al parecer no presentaba señal alguna que indugera á creer en la comisión de un delito.

Créese que el expresado sugeto pasaría el día de ayer en las ventas de la cuesta de Castilleja, y que al oscurecer emprendiera el regreso á la capital bastante embriagado, cayendo á la vega desde el murallón de la citada alcantarilla, causándole la muerte la conmoción que le produjo la caida y el excesivo frío de la madrugada.

El muerto era alto, moreno, bigote negro, como de 25 años. Vestía gaban color ceniza, americana y chaleco negros y pantalón gris de lana.

Ecos ciclistas

La excursión de ayer

Lo espléndido del día y el magnífico estado de la carretera que desde Sevilla á Villamanrique conduce, contribuyó poderosamente á que la excursión organizada por *El Trípode*, resultara agradabilísima, como todas las que esta original sociedad realiza.

El fresco algo intenso y propio de la estación que atravesamos, resta algunos concurrentes á los recorridos hasta ayer efectuados por *El Trípode*, y es de esperar, dada la entusiasta adhesión de todos, que la próxima primavera el *lento pero continuado* trabajo de reorganización ciclista que aquella hace, obtenga un brillante resultado.

Solo concurrieron ayer los señores don Juan Dik, don Melitón Sobrino, don Carisio Anzola y el señor Guifer, que partieron del puente de Isabel II á las ocho en punto de la mañana, salvando felizmente la distancia de ida y pasando por los pueblos de Castilleja de la Cuesta, Bormujos, Bollullos de la Mitación, Aznalcóllar, Pilas y Villamanrique.

Con trabajo, encontraron los excursionistas algo que almorzar, pues en el punto de destino no existe fonda ni tienda alguna para este objeto.

Al efectuar el regreso explotó un neumático de la máquina que montaba el señor Guifer, por cuyo motivo hubo necesidad de hacer un alto á la marcha y utilizar los excelentes servicios del señor Sobrino, ciclista prevenido en estremo, á quien siempre acompaña un magnífico estuche verdadero taller de reparaciones.

Sin otro contratiempo, llegaron los expedicionarios á Sevilla á las cuatro y media de la tarde.

—A la excursión de medio día, como puede llamarse á la que hacen dominicalmente los señores Mihura, Navarro (don J.), el diestro *Quinito*, Bernabeu, Lopez (don C.), Lecroit y otros, concurrieron ayer, á mas de éstos, los señores Picornell, Arellano, Lugaspi y Piñar, que salieron para Alcalá del Río á las dos de la tarde, llegando á este punto con toda felicidad y regresando despues sin otro contratiempo que una avería en la máquina del señor Arellano, que dió lugar á que los señores Piñar y Picornell dieran una vez mas pruebas de su compañerismo y amabilidad.

—El distinguido aficionado don Pedro Nieto, que desde bastante tiempo había abandonado las filas del ciclismo, ha adquirido últimamente una bicicleta «Clement» para reanudar sus aficiones *sportivas*.

Reciba el señor Nieto mi mas cordial enhorabuena.

VELO.

Notas del extranjero

El saludo de Faure

Bismarck, hablando del viaje de monsieur Faure á Rusia, aseguró que el presidente de la República había cometido la [illegible] de que al llegar á San Petersburgo y pasar revista [illegible] á los cosacos que formaban su guardia de honor, saludándolos llevándose la mano al sombrero en lugar de quitarse éste, como ordena el Protocolo.

Faure, á quien molestaron estas palabras de Bismarck, hizo un esfuerzo de memoria; pero no pudo recordar el detalle, ni convencerse, por lo pronto, de si era ó no cierta la crítica del canciller.

Pocos días despues dábase en el Elíseo una fiesta de confianza, en que se presentaba un cinematógrafo con todas las escenas del viaje presidencial á la corte del emperador Nicolás. Al llegar la escena de la llegada, vióse con júbilo que aparecía Félix Faure saludando con el sombrero en la mano á los cosacos, de una manera respetuosa.

—¡Se ha salvado el Protocolo! -exclamó la concurrencia, y la noticia llegó bien pronto á conocimiento de Bismarck, que ha sentido la equivocación más que la pérdida de su privanza en la corte del emperador Guillermo.

"Hero y Leandro" en Italia

La ópera de Mancinelli, *Hero y Leandro*, despues de haber sido cantada en Turín con gran éxito, se representó tambien brillantemente en el teatro Fenice de Venecia en las noches del 15 al 18 del mes corriente, recibiendo el maestro una verdadera ovación.

Mancinelli ha venido despues á Roma á preparar el estreno de su obra, que continúa en cartel en Venecia.

Lo de China

Se comenta mucho la orden dada por el gobierno japonés á fin de que nueve buques de guerra salgan inmediatamente para las aguas de China.

—En vista del estado actual de la cuestión de China, el gobierno francés se dispone á adoptar medidas que aseguren en lo porvenir su legítima influencia en el Extremo Oriente. Para ello será nombrado comandante en jefe de la escuadra francesa en las aguas del Celeste Imperio, el almirante Beaumont, que marchará muy en breve á encargarse de dicho mando con los cruceros *Bruix* y *Vauban*.

Ultima hora

Agencia Mencheta

Telegramas nacionales

La prensa madrileña

"El Liberal"

Madrid 24, 9 m.

El Liberal cree que ha desaparecido todo motivo y pretexto de rompimiento con los Estados Unidos.

Ningun temor existe de que puedan surgir complicaciones, digan lo que quieran ciertos legisladores.

No hay ningun motivo para esperar que de los yankées nos lleguen injustas provocaciones.

En último caso nos encontraríamos en situación más desembarazada que nunca para temerlas ni consentirlas.

"El Progreso"

Madrid 24, 9-10 m.

El Progreso censura lo que llama «jubileo político» diciendo que ha empezado en la presidencia, en los ministerios y en los gobiernos civiles con motivo de las elecciones.

Dice que las próximas Córtes serán resultado del vergonzoso y desacreditado procedimiento llamado lucha legal.

Va á ellas –termina diciendo– quien quiera y no sienta vergüenza ni remordimientos.

"El Globo"

Madrid 24, 9-10 m.

Comenta *El Globo* el escándalo parlamentario en las Cámaras francesas.

Dice que España es un país democrático de veras, no en apariencias.

Nunca hemos llegado—termina diciendo —á esos excesos tabernarios en nuestro Congreso, tal como han ocurrido en la república francesa.

"El País"

Madrid 24, 10 m.

Dice *El País* que ya es tiempo de que dé señales de vida la nueva generación.

Es preciso que invada la política renovando hombres é ideas.

Las elecciones en Cuba

Madrid 24, 10-10 m.

Los ministeriales afirman que, á pesar de la prórroga que ha dicho el general Blanco necesita para ultimar los trabajos del censo, se apresurará la convocatoria á elecciones, pues el gobierno entiende que urge reunir las Cortes.

Senadores vitalicios

Madrid 24, 10-25 m.

Insístese en que serán nombrados senadores vitalicios los señores Eguilior, Madrid Dávila, Torre Villanueva, Martinez del Campo y Villanueva (don Miguel.)

Falta un nombre para la otra senaduría que ha de proveerse.

Los yankées y la muerte de Ruiz

Madrid 24, 10-40 m.

Washington.—En la sesión celebrada hoy en esta Cámara, Mr. King defendió la que él llama ejecución del jefe español señor Ruiz.

Dijo que este había sido juzgado con arreglo á los bandos de Máximo Gomez.

Prometió leer una copia del acta levantada del consejo de guerra que sentenció al teniente coronel Ruiz.

La Cámara francesa

Madrid 24, 11 m.

París.—Reina gran expectación por el resultado de la sesión de hoy en esta Cámara.

-Mr. Jaures se ha negado á conceder á Mr. Bernis una reparación por medio de las armas, alegando que este le agredió tambien y se colocó, por tanto, fuera de las leyes del honor.

Más de los yankées

Madrid 24, 11-15 m.

Telegrafían de Nueva York diciendo que aumenta en la opinión pública la reacción favorable á España.

Ha pasado casi inadvertido el discurso del diputado Mr. Cunning pidiendo que se declare la guerra á España para libertar á Cuba.

Nuevo Monte de Piedad

Madrid 24, 11-30 m.

Santander.—Con motivo del santo del rey se reunieron ayer el despacho del gobernador las personalidades más salientes de esta ciudad.

Acordóse fundar un Monte de Piedad, que se llamará de Alfonso XIII.

Inglaterra y Marruecos

Madrid 24, 12 m,

Tanger.—Al saberse que un barco inglés preparaba un desembarco de armas con destino á los indígenas, dispuso el sultan que el vapor *Hasani* lo impidiera.

Los delegados del sultan están preparados contra los manejos de los ingleses.

Banquete silvelista

Madrid 24, 1 t.

Alicante.—El partido silvelista de esta ciudad ha celebrado un banquete que ha sido presidido por el jefe local don Salvador Perez.

Se han dirigido telegramas de salutación á los reyes, al señor Silvela y al conde de Vía Manuel.

El Te-Deum en Palacio

Madrid 24, 1-30 t.

En la capilla de Palacio se ha celebrado una solemnísima función religiosa, cantándose un *Te-Deum*, con motivo de la pacificación completa de Filipinas.

Se cantó la gran misa de Eslava, oficiando el capellan de altar.

El *Te-Deum* lo ofició el obispo de Sión.

Concurrieron el Nuncio de Su Santidad monseñor Nava di Bontife, el obispo auxiliar de Toledo y el electo de Sigüenza.

La reina vestía magnífico traje de raso color violeta y ostentaba un riquísimo collar de perlas.

En la cabeza prendía elegantes plumas salpicadas de perlas.

La infanta llevaba traje de razo azul y prendidas en el pecho ramas de brillantes.

Tambien llevaba en la cabeza plumas salpicadas de perlas.

Acompañaban á la reina, las duquesas de Fernan Nuñez, de la Conquista y de Ahumada; marquesas viuda de Molins, Sonfelices, Móndejar, Aguilar de Campóo, condesas de Castrejón y Villa Gonzalo y viuda del Real.

Tambien daban compañía á S. M. los grandes de España señores duques de Granada, Gor, Tamames, Sotomayor, Vista Hermosa y Bejar; marqueses de la Laguna, Aguilar de Campóo, de Hinestrillas, y condes de Mandas, Humanes y de Pino Hermoso.

La fiesta terminó á las doce.

Fiesta de la nobleza

Madrid 24, 2 t.

En la iglesia de las Descalzas Reales se ha celebrado la fiesta que anualmente dedica á su patrón San Ildefonso, el cuerpo colegiado de la nobleza.

El presidente, señor marqués de Viana, fué recibido bajo palio, á los acordes de la marcha Real.

Dijose una misa solemne que fué oida por una concurrencia selecta.

El sermón estuvo á cargo del eminente orador sagrado padre Guerra, y fué una oración notable.

Solemnes funerales

Madrid 24, 2-30 t.

En la iglesia de San José se han celebrado solemnes funerales dedicados por la Academia de Jurisprudencia á los académicos fallecidos durante el año de 1897.

El templo se ha visto muy concurrido, asistiendo los señores Maura, Pisa Pajares, Sanchez Toca, Comin, Dato Iradier, Rolland, marqués de Vadillo, marqués de Lema, de Figueroa y otros.

El ceremonial ha sido tan severo y suntuoso como es costumbre.

Compañías ferrocarrileras

(Servicio directo)

Barcelona 24, 3 t.

En el teatro Principal se ha celebrado una importante reunión de obligacionistas y demás acreedores del ferrocarril de Francia.

El local hallábase lleno, estando representadas 158.938 obligaciones tambien de la Compañía de Madrid á Zaragoza y Alicante.

El presidente expuso los motivos de la reunión, diciendo que esta obedecía al deseo de constituir un núcleo representativo de los intereses de los acreedores.

Despues de una larga discusión aprobóse la proposición, nombrándose una comisión formada por los representantes de ambas compañías, con el objeto de que proceda al examen de la situación de la de Francia y practique gestiones concluyentes para salvar y proteger los intereses perjudicados.—*Simó*.

Noticias de la Habana

Madrid 24, 3-30 t

Un telegrama de la Habana, publicado por el *Heraldo*, dice que el manifiesto del gobierno insular ha producido muy buen efecto.

El general Blanco, con motivo del santo del rey, ha indultado á los promovedores de los últimos sucesos.

Esta noche marcha el general Blanco á Batabanó, desde donde se dirigirá al Camagüey, para comenzar las operaciones en Oriente.

En la Habana se prepara al general una despedida entusiasta.

Los desórdenes de Argel

(URGENTE)

Madrid 24, 3-40 t.

La prensa de París lamenta los desórdenes ocurridos en Argel y reclama la adopción de medidas enérgicas para castigarlos y evitar que se repitan.

Un periódico pregunta: ¿pero vamos á retroceder á los tiempos de la Edad Media?

Noticias de Marina

(URGENTE)

Madrid 24, 4 t.

El vapor inglés *Wileysik* ha embarrancado en el puerto de Santa Catalina (Las Palmas.)

Hasta ahora ha sido imposible ponerlo á flote.

Se ha significado para agregado naval de la embajada de España en París al capitan de navío don José Cano Luque.

Telegramas de adhesión

(URGENTE)

Madrid 24, 4 20 t.

Los capitanes generales de departamentos, que recibieron ayer en corte, han telegrafiado reiterando su adhesión á los reyes.

General á Cuba

Por referencias autorizadas, me aseguran que el general Marina será destinado á Cuba.

Este general hizo la campaña de Filipinas durante el mando superior de don Camilo Polavieja.

Precauciones y temores

(URGENTE)

Madrid 24, 5-10 t.

Las familias israelitas residentes en Argel se proponen huir de la población por miedo á los atropellos de los antisemitas.

Hoy se temen nuevos disturbios con motivo de los entierros de los individuos muertos en la colisión de ayer.

La efervescencia es grandísima.

Saqueo é incendio

(URGENTE)

Madrid 24, 5-30 t.

Las turbas han saqueado en Argel las tiendas de los judíos, incendiando un almacen de alcoholes.

Las tropas combatieron el fuego, logrando dominarlo.

Han sido detenidos más de 200 revoltosos.

El proceso de Montjuich

(URGENTE)

Madrid 24, 5 45 t.

Es inexacta la noticia que circuló á primera hora asegurando que habían comparecido ante el juez los directores de *El País* y *El Progreso* para declarar en el proceso que se instruye con motivo de los sucesos que ocurrieron en Montjuich durante la estancia de los anarquistas en aquellas prisiones.

El juez que interviene en el asunto está hoy de guardia y eso ha motivado sin duda los citados falsos rumores.

Buenas impresiones

Triunfos y presentaciones

(URGENTE)

Madrid 24, 6 t.

Un telegrama de Washington recibido por el *Heraldo* comunica que en los círculos de aquella capital siguen comentándose los triunfos logrados por nuestras tropas en Sierra Cubitas, mereciendo muy buenas impresiones.

Tambien producen efecto inmejorable el número de importantes presentaciones que vienen registrándose en Cuba.

El eterno "coco"

(URGENTE)

Madrid 24, 6-5 t.

Añade el anterior despacho que los ministros yankées han celebrado nuevo consejo para demarcar su gestión en política internacional, ratificando la norma adoptada ya respecto á este asunto.

El ministro de Marina ha dicho que entiende están en buen estado los buques yankées para prestar toda clase de servicios.

Como está Gavira

(URGENTE)

Madrid 24, 6-10 t.

A las cuatro de la tarde me comunican del Hospital, que el desgraciado Gavira sigue logrando un poco de mejoría dentro de la alarmante gravedad.

Continúan las curas con mucho cuidado y atención, pues los médicos ponen todo su empeño, aunque sin esperanzas de salvar al desgraciado Gavira.

No se atreven á extraerle el proyectil por temor á que se les quede el paciente en la operación.

Los facultativos, aunque no desisten de recurrir á todos los medios, creen que es imposible la salvación de Gavira.

Ultimas impresiones

El alcalde de Sevilla

(URGENTE)

Madrid 24, 6-40 t.

El corro ha cerrado hoy á 65'10.

El alcalde de Sevilla regresa esta noche á esa capital.

Háblase de nuevas presentaciones en Cuba.

Confírmase que los diputados aragoneses amigos del señor Castellano están conformes con el Manifiesto de los señores Pidal y Silvela.

Bolsa de Madrid

Madrid 24, 4 t.

4 por 100 interior	64'90
4 por 100 fin de mes	64'97
4 por 100 exterior	80'90
4 por 100 amortizable	77'10
Aduanas	97'25
Cubas (emisión de 1886)	94'00
Cubas (5 por 100)	77'10
Empréstito filipino	97'40
Banco de España	417'00
Tabacaleras	223'00
Cambios París	33'30
Cambios Londres	33'60
París exterior español	60'81

EN LA CUARTA PLANA

Sección judicial.--Religiosas.--Información taurina.--Guardia civil.--Avisos oficiales.--Sección de espectáculos.—Boletín comercial.—Observaciones meteorológicas.

Sección amena

Jeroglífico

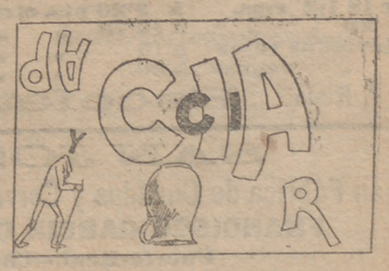

Solución al jeroglífico anterior: *¡A dónde vas Vicente! á donde vá la gente.*

EL BARON AMERICANO

PRECIOSA NOVELA DE

LUIS ULBACH

Véndese encuadernada, á **cuatro reales** ejemplar, en la Administración de este periódico.

SGCB2021

Sección judicial

Audiencia

Civil.—En la Sala de lo civil se vió un incidente sobre pobreza de Manuel Sanchez del Campo, para litigar con don Juan Alcázar, duque de la Roca.

Asistieron los letrados don José Soto-Sanchez por el duque de la Roca, y don Francisco de P. Oliva por Manuel Sanchez.

Criminal.—En la sección segunda se vió una causa del juzgado de San Vicente, por disparo, contra Enrique Dominguez, al que defendió el letrado don Manuel García Campos, pidiendo la absolución de su patrocinado.

—En la sección tercera se suspendió la vista de una causa por resistencia, contra Manuel Vega, por no haber comparecido éste.

—En la misma sección se celebró la vista de una causa del juzgado de Utrera, por hurto, contra Antonio Ruiz Bueno y Antonio Ruiz Palomares.

Pidió el fiscal para el primero tres años, seis meses y 21 días de presidio, y para el segundo cuatro meses y un día de arresto. Su defensor, don Estanislao de D'Angelo, se conformó con ello, por creerlo ajustado á la ley.

—Despues se vió un incidente, de causa por estafa, contra don Agustin Lamas, asistiendo los letrados don José Pardo y don Manuel García Campo.

Juzgados

La guardia nocturna del juzgado de instrucción, para asuntos criminales, corresponde en la presente semana al juez del distrito del Salvador don José García de Velasco, que vive Jesús, 13; al actuario habililitado don José Marchena, que habita Santa Paula, 2, y al médico forense don José León y Escobar, cuyo domicilio es Jimenez Enciso, número 1.

Harán el servicio de semana en la presente y en cada uno de sus respectivos juzgados, los siguientes escribanos de actuaciones:

Salvador.—Don Rafael Mejías y Ramirez de Arellano.

Magdalena.—Don José Bergali.

San Vicente.—Don José Gonzalez Atané.

Noticias religiosas

Santos de hoy.—Nuestra Señora de la Paz y San Timoteo, obispo y confesor.

Santos de mañana.—La Conversión de San Pablo, apostol y Santa Elvira, virgen y martir.

Liturgia.—El oficio y misa son de la Conversión de San Pablo, apostol, rito doble mayor, color blanco.

Cultos.—En la parroquia de San Andrés, á las ocho, misas en honor de San Antonio y Santa Ana, y en honor de esta en la parroquia de Omnium Sanctorum, y ejercicios en la parroquia de San Esteban.—En la santa iglesia Catedral predica en la misa mayor el señor don José Miguel Torres Cruz.—Continúa la novena á Nuestra Señora de la Paz en la parroquia de Santa Cruz, prepredicando el orador anunciado ayer.—En la iglesia del Hospital de San Juan de Dios concluye la novena á su titular predicando el reverendo padre fray Diego de Valencina.

Indulgencias.—El jubileo de las cuarenta horas se gana en la parroquia de Santa Cruz.—Visitando cualquiera de las iglesias ó capillas agregadas á la basílica de San Juan de Letrán enRoma, que son las señaladas en el día 6 de este mes, se ganan cien años de indulgencia, por la fiesta de la Conversión de San Pablo.—En la iglesia de religiosas de Nuestro Padre Jesus de las Tres Caidas de la parroquia de San Isidoro, siete años y otras tantas cuarentenas de indulgencia por la Conversión de la fiesta de San Pablo.—Siete años y siete cuarentenas de indulgencia en la iglesia del hospital de San Lázaro.—En la iglesia de religiosas agustinas de San Leandro cien días de indulgencia.

INFORMACION TAURINA

Mazzantini y *Guerrita* inaugurarán la plaza de toros de París. Despues pasarán por ella todo lo más selecto y escogido de la *torería*. Sábese ya que serán contratados *Lagartijillo*, Reverte, *Bombita*, *Algabeño*, Padilla, *Parrao* y algunos novilleros.

—Aunque la empresa de Valencia ha asegurado que toreará en aquella plaza este año el *Algabeño*, nosotros, competentemente autorizados, podemos asegurar que el diestro de la Algaba no visitará la próxima temporada la ciudad del Turia.

—Son muchísimos ya los aficionados que se proponen ocupar un modesto asiento en el tren *botijo* que dispondrá la empresa de la plaza de toros de Cadiz, con objeto de presenciar la corrida extraordinaria en aquella plaza el domingo 13 de Febrero.

—Además de las corridas que hasta ahora tiene ajustadas el *Algabeño* y de que ya dimos cuenta anteriormente, encuéntrase en ajuste el valiente matador con las empresas de Cadiz, Salamanca, Granada, Málaga y Almería.

—En Santander torearán este año Guerra, Reverte, *Minuto* y probablemente Padilla.

—En la plaza de Barcelona se lidiarán el día 24 de Abril tres toros de Otaola y tres de Campo, que serán estoqueados por los diestros Reverte y *Algabeño*.

—Se encuentra en Sevilla el reputado ganadero de Jerez señor marqués de Villamarta.

—*Guerrita* y Reverte torearán en Calatayud, por feria, toros de don Joaquin Diaz y doña Celsa Fontfrede.

—En la dehesa de la Nova, término de las Cabezas, se ha verificado la tienta de los becerros bravos de don Rafael Surga. La faena se hizo con gran escrupulosidad, dirigida por el señor Surga, y resultó muy satisfactoria.

Guardia civil

Servicios prestados por la fuerza de esta comandancia:

La de Puebla de Cazalla ha detenido á un sugeto llamado Manuel Rodriguez Manzano, presunto autor del robo cometido en la Maestranza de Artillería de esta plaza y reclamado por el juez de instrucción comandante de artillería don Francisco Espinosa de los Monteros.

—La de Coria del Río ha capturado á cinco sugetos reclamados por el juzgado de instrucción del distrito del Salvador de esta capital.

—Tambien ha sido detenido por la fuerza de este puesto, el vecino de Alcalá de Guadaira Francisco Milla Pineda, reclamado por aquel juzgado municipal.

—La de Arahal ha capturado á Catalina Lopez Amadeo, reclamada por el juzgado de instrucción de aquel partido.

—La de Morón ha denunciado ocho cerdos y cinco caballerías que se hallaban pastando sin autorización en fincas de aquel término.

Avisos oficiales

Orden de la plaza del 24 de Enero de 1898.

Servicio para el 25

Jefe de día: el coronel de Soria don Antonio Jerez.

Hospital y provisiones: el capitan de Granada don Francisco Gallegos.

Parada: granada, primer turno.

D. O. de S. E.—El comandante sargento mayor Antonio Ibot.

Sección de espectáculos

FUNCIONES PARA MAÑANA

TEATRO SAN FERNANDO.—Compañia cómico-dramática.—Los Intrusos y El Sombrero de copa.—A las ocho.

TEATRO DEL DUQUE.—Compañía comico-lírica.—A siete y media, Los camarones.—A las ocho media, las tentaciones de San Antonio.—A las nueve y media, La revoltosa.—A las diez y media, De primera fuerza.

Boletín comercial

Mercado de cereales de Sevilla

CLASES	Precios reales	Medida ó peso
Afrecho rebasa.	24 a 26	quintal
» fino.	24 a 26	»
» basto.	24 a 25	»
Alpiste.	37 a 39	»
Altramuces.	23 a 24	fanega
Alverjones.	42 a 43	»
Avena negra.	21 a 22	»
Idem rubia.	20 a 21	»
Cañamones.	63 a 65	»
Carillas.	41 a 43	»
Cebada del país.	23 a 24	»
Idem extremeña.	22 a 23	»
Centeno.	40 a 42	»
Escaña	17 a 18	»
Garbanzos gordos	90 a 94	»
Id. regulares	76 a 84	»
Id. medianos	58 a 64	»
Guijas	42 a 44	»
Habas tarragonas	41 a 42	»
Id. mazaganas.	35 a 36	»
Id. chicas	38 a 39	»
Harina de primera	19 a 20	arroba
Id. de segunda.	18 a 19	»
Id. de tercera	12 a 13	»
Maiz	36 a 38	fanega
Mijo	60 a 63	»
Panizo	40 a 42	»
Sémola	19 a 20	arroba
Trigos barbilla	52 a 54	fanega
Id. blanquillo	54 a 55	»
Id. cerrados.	55 a 57	»
Id. mezolilla.	53 a 55	»
Id. pintones	54 a 56	»
Id. tremés.	54 a 56	»
Yeros	40 a 41	»
Zaina	28 a 29	»

Matadero

Reses cortadas en el día de hoy:

2 toros, 5 bueyes, 10 vacas, 1 novillos, 13 utreros, 4 erales, 10 añojos, 1 terneras, 13 carneros, 00 machos, 09 ovejas, 00 cabras.

Las reses cortadas han pesado 6.117'016 kilógramos.

Precios para el entrador: Toros, bueyes, vacas y novillos, de 1'30 á 1'45; utreros, erales y añojos, de 1'40 á 1'55; terneras, de 1'50 á 1'65; carneros, machos, ovejas y cabras, de 1'15 á 1'25.

Precios al público: Reses mayores, de 1'40 á 1'80; ternera, de 2'50 á 4'00; carnero y macho; de 0 á 00; oveja y cabra, de 1'20 á 1'40

Mercado de aceites

Existencia anterior: 00.

Entradas hoy: 9.700 arrobas nuevo. 000 nuevo superior:

Precios: Nuevo de 39 1|2 á 40 3|4.

Nuevo superior: de 00 0|0 á 00 0|0.

Mercado y matadero de cerdos

Existencia anterior: 332.

Entrados hoy: 74.

Han salido: Para el consumo, 98. De tránsito, 00.

Los cerdos vendidos han pesado: 10.050 1|2 kilógramos.

Precios: de 1'35 á 1'44 pesetas.

Observaciones Meteorológicas

(ESTACION DEL SERVICIO AGRONÓMICO)

Barómetro.	Presión reducida á 0 gdos.	9 mañana.	764'6
		3 tarde	763'8
		media	764'2
Termómetro (Temperatura)	Máxima	al sol	24'1
		á la sombr.	15'9
	Mínima	al aire	0'4
		reflector	6'b
	A la sombra	9 mañana.	4'0
		3 tarde	15'4
Psicrómetro	Humedad relativa	9 mañana.	78'7
		3 tarde	60'8
	Tensión del vapor	9 mañana.	4'8
		3 tarde	8'0
Anemómetro	Dirección	9 mañana	Norte
		3 tarde	N. E.
	Fuerza	9 mañana	Brisa.
		3 tarde	Idem.
Espacio recorrido por el viento en las 24 horas.—Kilómetros			61'9
Estado de la atmósfera		9 mañ.	Despeja
		3 tarde.	Idem.
Evaporación del agua en milímetros			2'0
Agua caida en milímetros.			Escarcha

A nuestros lectores

Cuantos se suscriban á EL NOTICIERO SEVILLANO recibirán gratis los números hasta fin de mes. Este periódico, verdaderamente independiente, es el de mayor circulación de Andalucía, el más propio para las familias, por sus grabados de modas y de otra índole, y el mejor informado por sus corresponsales en París, en Madrid y en las principales capitales de la Península.

En Sevilla, SEIS REALES al mes y CUATRO PESETAS trimestre, la edición de la mañana.

La edición especial destinada á provincias cuesta CINCO PESETAS trimestre y para el Extranjero y Ultramar, DIEZ.

Imprenta de EL NOTICIERO SEVILLANO

PEDID EN TODAS LAS FARMACIAS BICARBONATO DE SOSA

QUIMICAMENTE PURO

DEL FARMACEUTICO TORRES MUÑOZ.—CALLE DE San Marcos, 11—Madrid

Cura el dolor de estómago y malas digestiones. Es el mejor polvo dentífrico y el más económico. Este producto es SOLUBLE y no hace daño, y aunque se aumente la dósis no perjudica.

Exigir la firma de TORRES MUÑOZ en el cierre de la caja

DEPÓSITO EN SEVILLA, DROGUERIA DE RUIZ Y COMPAÑIA

Cajas metálicas de 0'50, 1 y 5 pesetas

Fábrica de Jabones, Bujías y Cirios

Raimundo Perez Martinez

Relator, 13.—Sevilla

JABONES

Marca "La Sevillana"

CLASES	Sevilla Arroba Reales.	Fuera Arroba Reales.
BLANCO 1.ª Pinta Sevillana	36	24
» 2.ª »	32	22
VERDE 1.ª »	28	20
» 2.ª »	26	18

BUJÍAS

esteáricas del 1.ª calidad, marca "La Giralda"

Duración aproximada de cada bujía HORAS	N.º	Peso de los paquetes	Sevilla — Cénts. de Peseta	Fuera — Cénts. de Peseta.
5 1|2	1	Paqte. 300 grs. 6 buj.	52	45
4 1|4	2	» » 8	52	45
6 1|4	3	» 350 6	60	53
4 3|4	4	» » 8	60	53
6 3|4	5	» 400 6	70	60
5 1|2	6	» » 8	70	60
8 1|2	7	» 450 6	80	67
6 1|4	8	» » 8	80	67
9 3|4	9	» 400 4	70	60
7	10	Coche 400 6	70	60
8	11	» 450 6	80	67

Se remite gratis, catálogo ilustrado

Velas y Cirios

de 1.ª calidad, imitación á cera, para iglesias

N.º	LIBRA DE 460 GRAMOS Para Sevilla, 80 céntimos. Para fuera, 75 idem.	Duración aproximada de cada Vela ó Cirio HORAS
1	De cuarterón, cortas.	13
2	De cuarterón, largas.	13 1|4
3	De tres en libra.	16 1|2
4	De media libra, cortas.	26 1|2
5	De media libra, largas.	24
6	De una libra.	50
7	De libra y media.	75
8	De dos libras.	100
9	De tres libras.	150
10	De cuatro libras.	200
11	Codales de una libras.	50

ESCOFET, TEJERA Y C.ª

FABRICAS EN BARCELONA, MADRID Y SEVILLA

MOSAICOS

Pavimentos para aceras y calles, Piedra artificial, Baños, Fregaderos, Peldaños, Piletas, Tubería de cemento, Balaustradas, Ménsulas, Tubería de barro, Canales, Sifones, Aseadoras, Inodoros, Orinadores, Papeleras, Lebrillos y demás materiales de construcción.

PRECIOS CORRIENTES

Azulejos de Valencia y Castellón

Blancos 1.ª . . . á 15 pesetas ciento
» 2.ª . . . á 14 » »
Dibujos 1.ª . . . á 17'50 » »
» 2.ª . . . á 16'50 » »
Jaspes 1.ª . . . á 18 » »
Azules » . . . á 18 » »

Losetas Catalanas

De 18 1|2 cms. á 9'20 pts. ciento
20 » á 10'70 » »
Vidriadas rojas á 16 » »
» negras á 20 » »

Cementos

Lafarge. . . . á 80 pts. tonelada
Roquefort. . . á 44 » »
Zumaya. . . . á 49 » »
Cemento Lento. á 45 » »
Cal del Teil. . . á 60 » »

Todos estos materiales en sacos de 50 kilógramos.

Los envases de Lafarge y Cal del Teil se facturan á 1'30 pesetas y los del Roquefort, Zumaya y Lento á 0'50 pesetas, admitiéndose su devolución por igual valor, francos de portes y en buen estado.

7, Rioja. Escofet, Tejera y C.ª Rioja, 7.

SAN JOSÉ

Gran Fábrica de Curtidos y Correas para Máquinas

FRANCISCO GARCIA CARRASCO

Puerto-Real.—Cádiz

—(PRECIOS EN FÁBRICA)—

Correa sencilla, cuero superior, menor de 10 céntimetros, 7 pesetas kilo —Id. id. id., mayor de 10 centimetros, 7'50.—Id. doble, id. id, de todas medidas, 8.—Tiratacos, cuero superior, 6.—Idem id. imperial, 9.—Tiretas para coser correas, 9.—Grasa para conservación, 1'50 —Correa cordoncillo, para máquinas de coser, el metro, 0'35.—Haciendo pedidos de 200 á 400 metros, el metro, á 0'30. Id. id. de 409 en adelante, el metro, 0'25.

Cables y toda clase de trabajos especiales en correas y cueros á precios convencionales.—Especialidad en cueros cilindrados.

Citrato de magnesia efervescente

A LA VAINILLA

Bebida deliciosa, refrescante, aromatizada con habas de vainilla y muy superior á todos los Citratos ofrecidos al público hasta el día.

Preparado únicamente por Burgoyne, Burbidges y C.ª de Londres, y de venta: Farmacia de El Globo, calle Tetuan, y principales droguerías.

SE ARRIENDA en 185 pesetas mensuales la casa calle Moratín, n.º 10. Dan razón San Eloy, 28, de doce á tres.

SE ARRIENDA propio para una industria un extenso local con almacenes altos y bajos en calle Rábida, núm. 6, próximo á la estación de Córdoba y á los muelles de este puerto. Razón, Rositas, 4.

AGUA DE AZAHAR

DE LA

Marca

C.ía Fabril TENA

La Giralda

SEVILLA

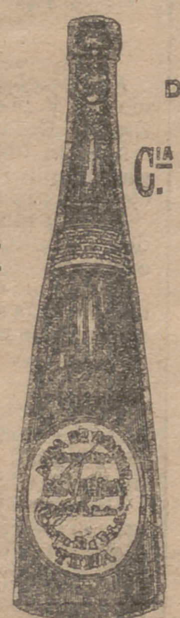

La mejor AGUA DE AZAHAR y el más eficaz medicamento para la curación segura y el alivio inmediato de todos los padecimientos nerviosos y del corazón

LÉASE EL INTERESANTE PROSPECTO QUE ACOMPAÑA Á LAS BOTELLAS

Primera calidad: 2,50 pesetas botella.—Segunda: 1,50

DE VENTA EN LAS PRINCIPALES FARMACIAS, PERFUMERIAS Y DROGUERÍAS DE TODA ESPAÑA

IBARRA Y COMPAÑIA

SEVILLA

Línea regular de vapores

Entre Bilbao, Sevilla, Marsella y puertos intermedios

Dos salidas semanales de los puertos comprendidos entre Bilbao y Marsella.

Servicio semanal entre Pasajes, Gijón y Sevilla

Tres salidas semanales de todos los demás puertos hasta Sevilla.

Servicio quincenal con Bayonne y Burdeos

Se admite carga á flete corrido para Rotterdan y puertos del Norte de Francia.

Para mas informes, oficinas de la Dirección y D. Joaquin de Haro, consignatario.

Cápsulas de Quinina de Pelletier

Estas cápsulas, inalterables, del grosor de un guisante no se endurecen como las píldoras y se tragan más fácilmente que las obleas medicamentosas. Son soberanas para combatir los *resfriados*, la *grippe*, la *influenza*, y en general los accesos febriles que se manifiestan al iniciarse las enfermedades. Las *jaquecas*, *neuralgias*, *calenturas intermitentes* y *palúdicas*, el *cansancio*, la *falta de energía*, el *reuma*, la *gota*, los *dolores de riñones* son tributarios de este heróico medicamento.

Una CÁPSULA es más activa que una gran copa de Quina.

Exigir en cada cápsula el nombre PELLETIER, inventor de la Quinina.

PARIS, 8, rue Vivienne, y en todas las Farmacias

CHOCOLATES Y CAFES

DE LA

Compañía Colonial

TAPIOCA, TES

50 RECOMPENSAS INDUSTRIALES

DEPÓSITO GENERAL

CALLE MAYOR 18 Y 20

MADRID

NO MAS VELLO

POLVOS COSMÉTICOS DE FRANCH

DEPILATORIO QUE NO IRRITA EL CÚTIS

QUITA EL VELLO Y EL PELO

MATA LA RAIZ

PRECIO 2'50 P.tas BOTE

EN TODAS LAS FARMACIAS Y PERFUMERÍAS

Y BORRELL Hnos., Asalto, 52, Barcelona

LO REMITEN POR CORREO CERTIFICADO ANTICIPANDO 3 PTAS.

CADIZ A NUEVA-YORK

El vapor

MINERVA

Saldrá del puerto de Cádiz en los primeros días de Febrero. Admite carga.

Consignatario en Cádiz, César Lovental.

ESTABLECIDOS EN 1883

Alvarado & Bejarano

GUAYAQUIL (ECUADOR) S. A.

Comisionistas & Consignatarios

Se ocupan especialmente del despacho de órdenes de cacao y mas productos nacionales. Al que las solicite se suministran muestras y facturas simuladas.

Cognac Fino de Moguer (ANDALUCIA)

F. Jimenez y C.ª

HUELVA

Competencia con las mejores marcas extranjeras, absoluta pureza y elaboración esmerada. Pídase en Hoteles, Cafés, tiendas de licores y vinos.—Representante, Ascensio Gonzalez, Sevilla.

VENÉREO-SÍFILIS

CURA EN DOS DIAS

PURGACIONES

Cápsulas Koch, 3 ptas. Orquitis, chancros, verrugas. Pomada Koch, 3 pesetas. Mal orina. Sales, 7 ptas. Impotencia, debilidad. Tónico, 9 ptas. Para humores de la sangre, las Perlas Koch depurativas, 3 ptas. Van correo. Consultas gratis y por carta, Gabinete Norte-Americano, Alcalá, 23, 1.º, al lado Calatravas, Madrid. Venta en SEVILLA, Droguería CONRADI, Plaza de la Encarnación, 25.

Línea regular entre Cadiz y puertos de Italia.

Para GENOVA, LIORNA, NAPOLES, MESSINA y PALERMO.—El vapor holandés

TITAN

saldrá de Cadiz el día 11 de Febrero.

Admite carga para dichos puertos y á flete corrido para Trieste, Aden, Alejandria, Batoum, Civitavequia, Constantinopla, Galaiz, Malta, Odessa, Pireo, Port Said, Salónica, Suez y otros puertos del Adriático y Mar Negro.

Consignatario, D. Cesa. Lovental, Aduana, 8, Cadiz.

SE ARRIENDAN

los pastos altos y bajos de la dehesa de Aljobar, próxima á Aznalcázar; el pliego de condiciones está de manifiesto en la administración del Excmo. Sr. Duque de Alba, en Olivares, y en la de Sevilla, Palacio de las Dueñas.

AMUEBLADO

con asistencia ó sin ella, se cede hermoso departamento principal para matrimonio ó más familia, y habitaciones independientes para persona sola. Casa muy espaciosa. Calle Sauceda, núm. 9 (de San Eloy á Monsalves.)

SE ARRIENDAN pisos en Gonzalez de León 2 y 4, frente á las cocheras del tranvía, y Pasaje Zamora núm. 8 dentro dan razón; para su ajuste, Castellar, 65.

LIBROS BUENOS y baratos.—Bailen, 61.

SE ARRIENDA en precio módico la casa calle Daoiz, núm. 8, con espaciosas habitaciones, jardín y cuadra. Informan, Mercaderes, 70.

SE ARRIENDAN pisos cómodos y de precios módicos en las casas calle Gravina, 84; Arfe, 28 y 29 y Quevedo, 2 y 4. Luchana, 22, dan razón.

Tejas planas

Las mejores y mas baratas son las de José Vargas y Velazquez, á 150 pesetas millar, puestas sobre vagón ó en obras en Sevilla. Dirección calle de Betis, núm. 11.

SE ARRIENDA un piso Plaza de Doña Elvira, núm. 9.

GRANDES ALMACENES se arriendan Huerta Cordobesa, camino de San Lázaro, dentro informarán.

SE ARRIENDA la casa calle Fernan Caballero, núm. 25, en 14 reales diarios, con once habitaciones, patio y patinillos. Para su ajuste, Aduana, 28.

EN EL INMEDIATO y alegre pueblo de Gelves, se vende una buena casa con muchas y cómodas habitaciones, con muy buenas vistas al río, y árboles frutales. Para tratar con el dueño en esta ciudad, calle Palmas, núm. 94.

HUESPEDES.—En casa particular se desea para vivir en familia, con asistencia ó sin ella, uno ó dos, por honorarios muy arreglados. Informarán Rositas, 8.

ASMA - OPRESIÓN

Los Cigarrillos Indios de Grimault y C.ía son el remedio más eficaz que se conoce contra el *Asma*, la *Opresión*, el *Insomnio*, el *Catarro*, y para facilitar la *Expectoración*.

En PARIS, 8, rue Vivienne

Y EN TODAS LAS FARMACIAS

Papel para envolver

Se vende papel de periódicos, de buen tamaño y en perfecto estado de conservación. Informarán en la imprenta de este periódico.

Barriles de hierro pintados

apropósito para plantas de patio. Se venden en la imprenta de este periódico.

†

ESQUELAS MORTUORIAS

se admiten en la Administración de este periódico hasta las cinco de la tarde para la edición de la noche y hasta las dos de la madrugada para la de la mañana.