

BOCA SANA-DIENTES BLANCOS



Se tienen siempre usando los DENTIFRICOS HIGEA

Frasco de elixir para 60 usos 1'25 PTAS. Frasco para 120 usos 2 PTAS.

Caja de Polvos dentifricos 1 PTAS. Tubo de Crema dentifrica 1 PTAS.

Venta en Perfumerias, Droguerias y Farmacias. Deposito general J. L. NADAL, El Japon Constitucion, 33, (Borne) Palma de Mallorca

LINEA PINILLOS

Viaje extraordinario y directo para MONTEVIDEO Y BUENOS AIRES

LINEA DE LAS ANTILLAS Y ESTADOS UNIDOS

Salidas fijas de Barcelona, cada 15 dias

París, Canarias, Puerto Rico, Mayaguez, Ponce, Santiago de Cuba, Cienfuegos, y de este puerto el 28 Junio el vapor.

MIGUEL M. PIJILLOS

Admito carga y pasaje para dichos puntos. Para carga, pasaje y demás informes, dirigirse a los Representantes de la Compañía señores Plaza, Pizá y C.ª, en C.ª de San Juan, 20.- Palma.

Liga de propietarios de fincas urbanas San Miguel 18-1.

Habitaciones para alquilar

CALLE O PLAZA	PRECIO	ALQUIL	OBSERVACIONES
P. Cuartera	10	10	Sto. Domingo 13-3.º
Calle de la Piedad	2.º	6.º	en el entresuelo
Calle de los Olivos	107	107	Santo Domingo 13-3.º
Vila (San Lluís)	1.º	2.º	Zavella 6-1.º
F. Gomila (Jrno)	bajo	3.º	Constitucion 92
Tierra Santa	1.º	1.º	San Miguel 18-1.º
San Bartolomé	1.º	1.º	Colón 23
Misión 53.º	1.º	1.º	San Miguel 18

Casa 23 dormitorios, Corp. Marítimo, 103 de mucha capacidad, jardín y cochera, y orilla del mar, tanto como separado. Informes, Olmos 168. Conquistador 4 y Rosario 1.- Local propio para establecimiento. Locales Ronda Poniente propios desalojen almacenes Muelle, Informes Ribera, 9.

NAVIGAZIONE GENERALE ITALIANA Y LA VELOCE

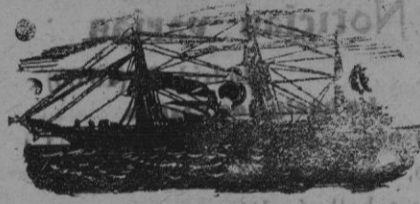

Vapores directos y rápidos para Eterea Anes por los traves y veloces vapores.

Proximas salidas de Barcelona: RE VITTORIO 27 Junio, ARGENTINA 24 Julio.

CCOCINA ESPAÑOLA: Estos vapores de reciente construcción reúnen todas las comodidades, y excelente confort necesarios en todas sus clases, contando con camarotes de lujo, biblioteca, sala de invierno, sala de música, salón para niños, peluquerías, comedores, cuartos de baños, luz eléctrica, ascensor y teléfono Marconi.

FABRICA DE ANISADOS Y LIQORES DE ANTONIO NADAL

Barceloneta, Mallorca

ANIS TUNEL

MARCA REGISTRADA

LLOYD ITALIANO

COMPANIA DE VAPORES RAPIDOS Y DIRECTOS ENTRE BARCELONA Y BUENOS-AIRES

Precio del pasaje en tercera clase 36 duros

Próximas salidas

INDIANA 1 Junio	PRINCESA MAFALDA 18 Julio
CORDOVA 26 Junio	INDIANA 4 Agosto

VERDADERA COCINA ESPAÑOLA

Para pasaje de 1.º, 2.º y 3.º dirigirse a las oficinas de la Compañía Jardín de la Reina, (esquina Pelaires).

Venta de una casa
En San Roca de la Vieta, hay una que se vende en buenas condiciones tanto para señores como al contado. Tiene agua, jardín y cochera. Para informes calle de la Unión, 55, 2.º.

Nueva horchatería
se ha abierto a disposición del público en la antigua casa del señor Miret, en donde se expendirá además toda clase de refrescos.

Sociedad Anónima Española KORTING

CALEFACCIONES CENTRALES; MOTORES; APARATOS POR CHORRO

MAS DE 100 SUCURSALES Y DELEGACIONES EN TODO EL MUNDO

Motores de combustión de cualquier potencia y para toda clase de industrias. Motores de alto y bajo valor calórico, para funcionamiento doméstico. Generadores para gasificación de combustible de alto y bajo valor calórico, para funcionamiento doméstico. Motores de marcha rápida para acoplamiento con dinamos y bombas de gran velocidad (necesitan poco espacio y no tienen pérdida de energía en la transmisión de la fuerza).

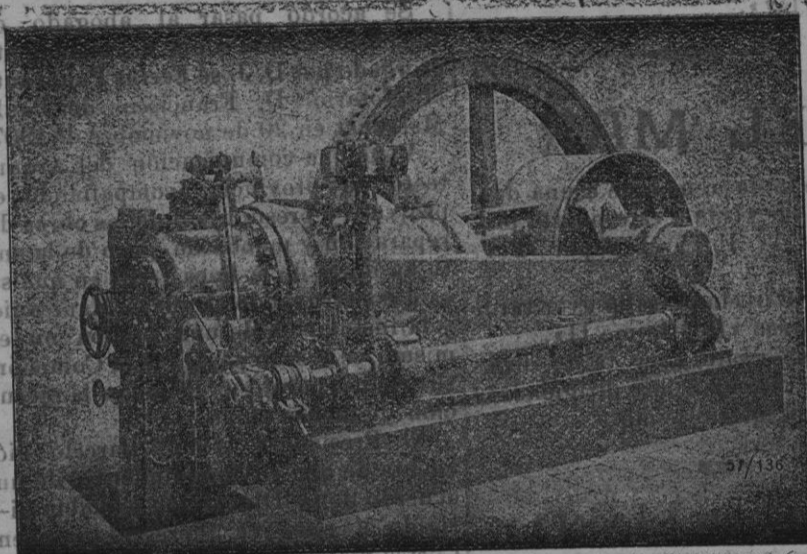

Representantes exclusivos para Mallorca, Calvet, Vadell y C.ª - Talleres de fabricación de maquinaria. Calle de Caró (Arrabal de Sta. Catalina) Palma.

ITINERARIO DE LOS CORREOS que rige desde el 1.º de Enero

VAPORES CORREOS

Salidas de Valencia

Domingo.—A las 7 de Barcelona; a las 7 de Ibiza (via Valencia-Barcelona).

Lunes.—A las 7 de Ibiza y Alicante; a las 17 de Cabrera; a las 9'30 de Ciudadela (via Alcudia).

Martes.—A las 7 de Barcelona; a las 7 de Mahón.

Miércoles.—A las 6 de Ibiza; a las 6 de Barcelona (Rápido); a las 9'30 de Ciudadela y Mahón (via Alcudia); a las 17 de Cabrera.

Jueves.—A las 7 de Barcelona; a las 7 de Mahón; a las 9 de Marsella.

Viernes.—A las 6 de Valencia (directo); a las 9'30 de Barcelona (via Alcudia); a las 17 de Cabrera.

Sábado.—A las 6 de Barcelona (Rápido); a las 7 de Ciudadela; a las 8 de Argel.

Todos los dias, del interior de la isla, a las 9'30.

Salidas de Palma

Domingo.—A las 9 para Marsella; a las 22 para Barcelona (Rápido); a las 22 para Ibiza (via Barcelona); a las 14 para Ciudadela (via Alcudia).

Lunes.—A las 7 para Cabrera; a las 18'30 para Barcelona.

Martes.—A las 14 para Barcelona (via Alcudia); a las 17 para Valencia (directo).

Miércoles.—A las 7 para Cabrera; a las 18'30 para Mahón; a las 21 para Ibiza; a las 22 para Barcelona (Rápido).

Jueves.—A las 14 para Ciudadela y Mahón (via Alcudia); a las 17 para Argel; a las 18'30 para Barcelona.

Viernes.—A las 7 para Cabrera; a las 12 para Ibiza y Alicante; a las 18'30 para Mahón.

Sábado.—A las 18'30 para Barcelona; a las 18'30 para Ciudadela.

Todos los dias, del interior de la isla, a las 9'30.

GOBIERNO GENERAL DE MALLORCA

Salidas de Palma

Para Manacor, a las 7'40 m., 2 t. y 6'15 t.

Para Felanitx, a las 7'40 m., 2'05 t. y 6'15 t.

Para La Puebla, a las 7'40 m., 2'40 t. y 6'15 t.

Salidas de Manacor

Para Palma, a las 2'30 m., 6'30 m., y 5'15 t.

Para Felanitx y La Puebla, a las 6'30 mañana, y 5'15 t.

FERROCARRIL DE SOLLER

Itinerario de trenes que rige desde el 27 de Abril de 1912.

Salidas de Sóller a las 5'30, a las 9'30 y a las 18.

Salidas de Palma a las 7'40, a las 15 y a las 20.

Los domingos y dias festivos, además del servicio ordinario, hay el extraordinario siguiente:

Salidas de Palma: 7'40, 11'30, 15'00, 15'30 y 20'00.

Salidas de Sóller: 5'30, 9'30, 13'15, 18'00 y 18'30.

DILIGENCIAS CORREOS

Entre Palma y los pueblos

Pueblos	parada	Salidas	Elegir
Andraitx	Valseca 4	2 tdc.	7 mañan
S'Aracó			8
Capdeuà	Santaclia		7
Calvià			8
Esportès	P. Olivar		9
Establiments			9
Estellencs			9
Beniflita			9
Polignan			9
Valldemosa	S. Miguel 84		9
Deyá			9
Lluchmayor	Bauló 6		8
Santanyí			8, 10
Campos			8, 10
Sansellas	P. S. Ant.		8, 10
Eugenia			6, 10
Felanitx	Mercedal		6
Algaida			6
Monturroi			6
Porteres			8

Linea Austro Americana

Nueva línea a Cuba de vapores de carga

Servicio regular mensual

Se inaugurará con el vapor

AUGUSTE

que saldrá de Barcelona el 28 Junio para la Habana, Nueva Orleans y otros puertos de las Antillas y Golfo de México, admitiendo carga.

Para Montevideo y Buenos Aires con escala en Rio Janeiro, saldrá de Barcelona el 5 de Julio el vapor

BALTICO

admitiendo carga. Informes en Palma, BARTOLOMÉ BOSCH, Paseo de Sagrera, 15.

GOTAS MADRES SULFUROSAS DE BAR

Medicación sulfurosa por excelencia. Herpes, llagas, anginas, bronquitis, escrófulas y siempre que esté indicado el uso del azufre ó de las aguas minerales sulfurosas.

Precio del frasquito 3 pts.

Depositos: Farmacia de D. Juan Valenzuela-Centro Farmacéutico-Palma

La Biblioteca Jurídico-Administrativa ha publicado las siguientes obras que se hallan de venta en la Librería de Guasp, Morey, 6.

Ley Electoral para Diputados a Cortes y Concejales de 8 de Agosto de 1907. Ley Electoral de Senadores. Regimen municipal. Ley Hipotecaria. Ley de Justicia municipal. Ley del Timbre y su Reglamento. Aranceles Judiciales. Aranceles Administrativos y Profesionales. Ley de Caza y su Reglamento y Legislación de uso de Armas. Texto y Jurisprudencia del Código Civil. Compilación de Leyes políticas. Elecciones Provinciales. Legislación Obrera. Impuesto de Bienes de las personas jurídicas. Antiguos y Nuevos Aranceles Judiciales. Contribución Industrial y de Comercio. Regimen Municipal. Ley y Reglamento de supresión de los Consumos. Contribución sobre utilidades. Ley y su Reglamento. Impuesto del 1 por 100 sobre los pagos. Reorganización del Cuerpo de Escribanos. Arancel de honorarios en asuntos civiles para los Jueces de primera instancia. Arancel de derechos de los Procuradores en asuntos civiles ante los Tribunales y Juzgados Municipales y de primera instancia.

Motores para Automóviles, Canoas, submarinos y Globos dirigibles

El Gobierno del imperio Aleman ha adoptado el motor KORTING para sus globos dirigibles y canoas submarinas

Maquinaria y herramientas
Bombas centrifugas, turbinas, etc.
Válvulas de todas clases
Tubería y accesorios
Fundición, Construcción y Reparación

Novísima Ley de Quintas

Un tomo enrústica 1'50 pias.—De venta en la Librería de Guasp, Morey, 6.

Artritis
Dolores
Reumatismo
Gota
Turbaciones de la Circulación

CURACION RADICAL

POR EL

Depurativo Richelet

PURIFICADOR REGENERADOR de la SANGRE

DE VENTA en todas las Droguerias

Y PRINCIPALES BOTICAS DE ESPAÑA

Depositorio general para toda España:

Don Francisco LOYARTE
San Ignacio Loyola, 9 - SAN SEBASTIAN
Laboratorio L. RICHELET, en SEDAN (Francia).

Pastillas Crespo de Menthol y Cocaina

El dolor de garganta y la tos calman a la primera pastilla. El MENTHOL, que figura como uno de los principales componentes de estas pastillas, es un medicamento que se hace agradable y gustoso en extremo, por la sensación de frescura y suavidad en que se encuentra la garganta después de su uso, completando su acción reguladora vascular, la adición de algunos componentes entre los que figura la cocaina y el clorato potásico.

Es de acción comprobada y eficaz en las laringitis agudas y crónicas, ya sean hipertróficas ó atroficas de forma seca, granulosa, granular o cénica, de los fumadores, en las laringitis agudas y sub-agudas acompañadas de ronquera y cosquilleo laríngeo, en las toses convulsivas tan persistentes, en los alcohólicos y reumáticos, en la coqueluche, etc., etc., produciendo en todos los casos una acción rápidamente beneficiosa y dejando a la garganta con tal situación de frescura y bienestar agradable, que el individuo se encuentra rápidamente mejorado, asegurando la duración en la mayoría de los casos.

Pesetas 1'50.—En Palma: Valenzuela, depositario.

LA FLOR DE LA LIMPIEZA

Líquido para limpiar toda clase de metales, cristales, lozas y mármoles

MODO DE USARLO: Agítese bien el frasco; cójase un trapo empapándolo con el líquido, y frótese el objeto que se desea limpiar. Hecha esta operación se frota con otro paño seco.

De venta en todas las Droguerias

¡¡¡¡¡ CON LAS RECOMENDACIONES !!

Pedid la marca M. O'Donnell

DEPOSITO: Plaza Constitucion, 118-1.-PALMA