

CORREO DE MALLORCA

PERIÓDICO CATÓLICO

Año III.—N.º 721
 OFICINAS: Plaza de Santa Eulalia, n.º 9, 1.º
 PALMA DE MÁLLORCA

Domingo 14 de Abril de 1912

Apartado de Correos número 19
 FRANQUEO CONCERTADO

EL FERROCARRIL DE SÓLLER

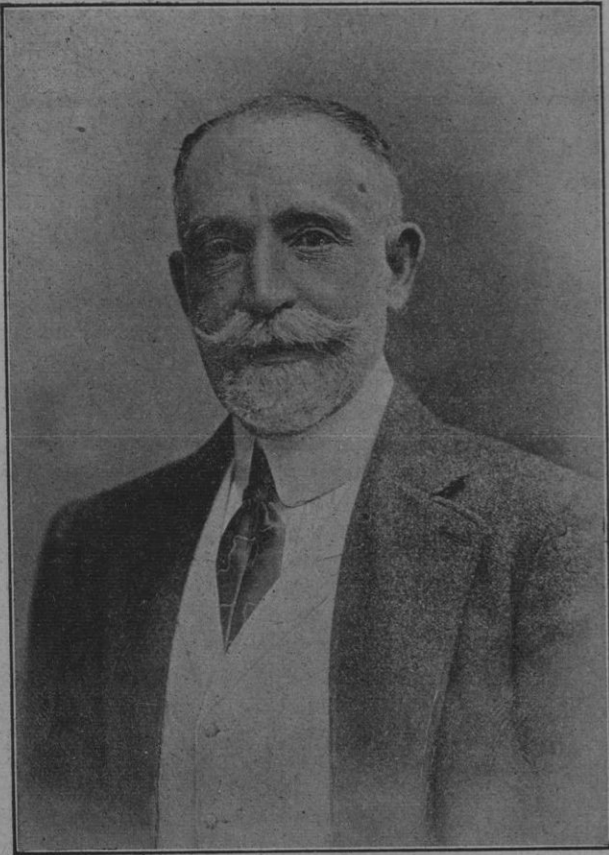

D. Jerónimo Estades,
 iniciador del proyecto y director-gerente
 de la Sociedad Ferrocarril de Sóller



Señores que forman la Junta de la Sociedad Ferrocarril de Sóller

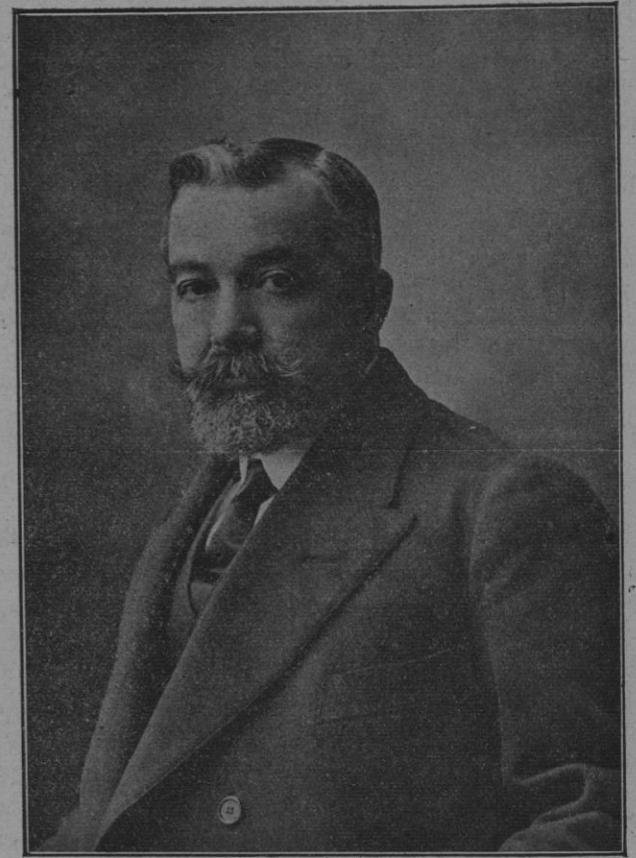

El Ingeniero D. Pedro Garau,
 autor del proyecto y director de las obras

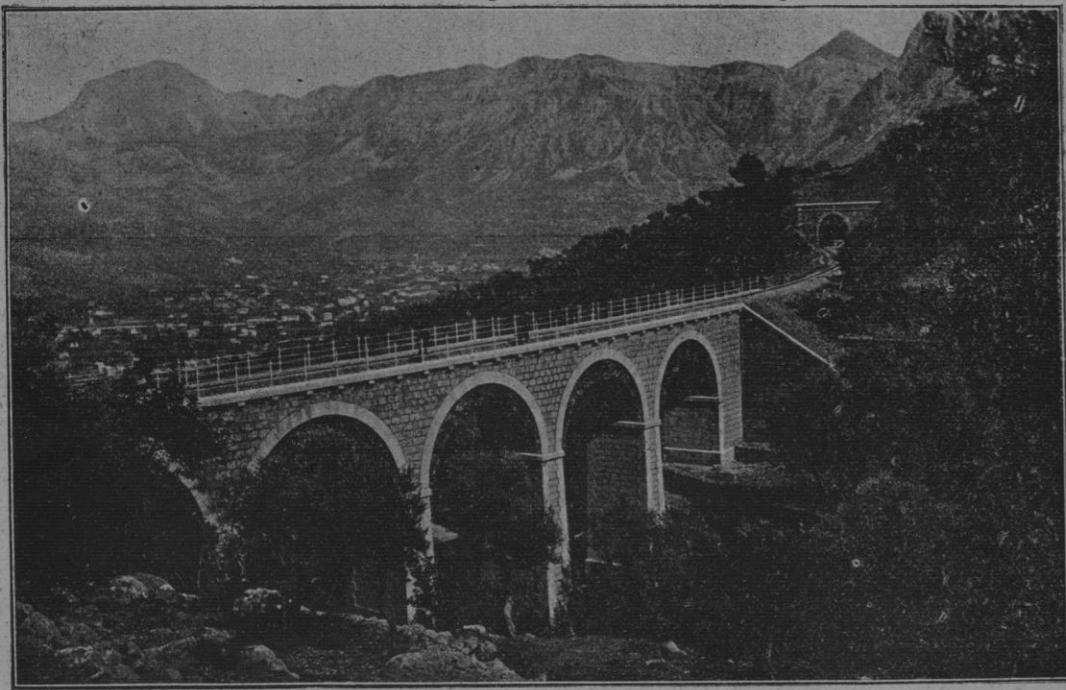

Viaducto de Monreal y salida del túnel número 5

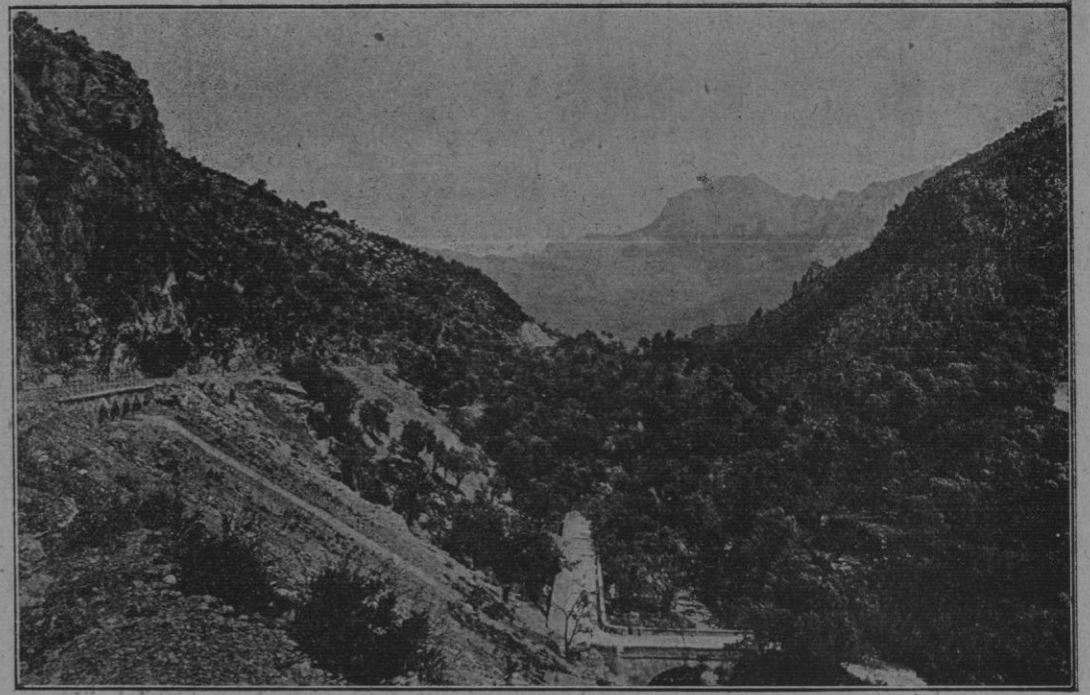

Panorama que se observa á la salida del túnel de Alfabia

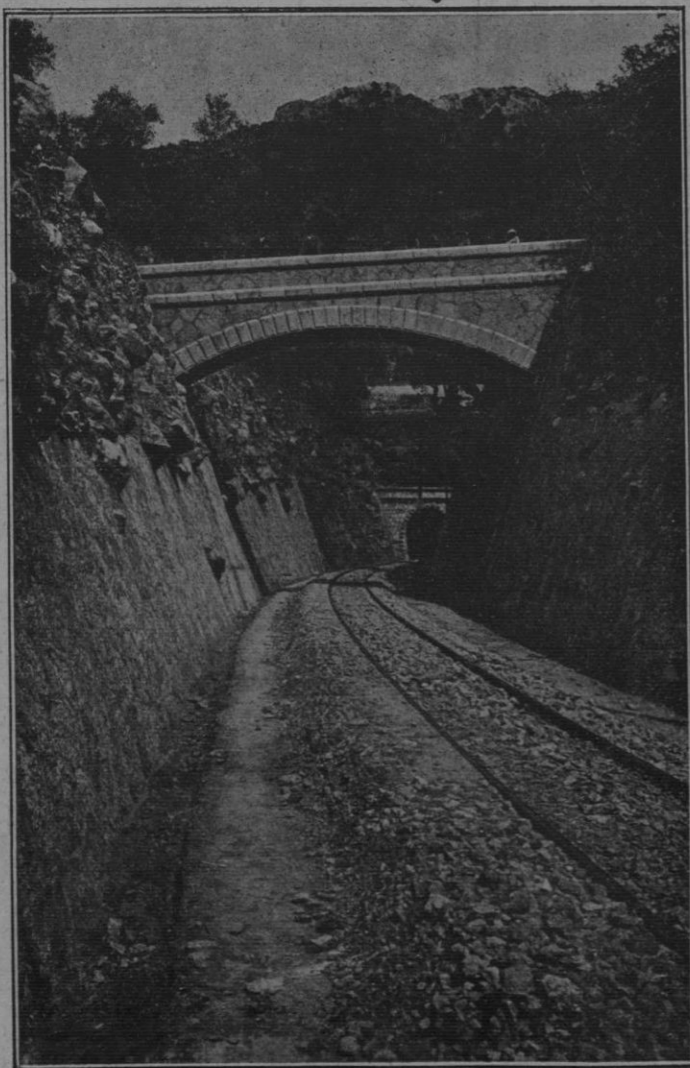

Entrada al túnel de Alfabia. («Túnel gros»), de 2.800 metros

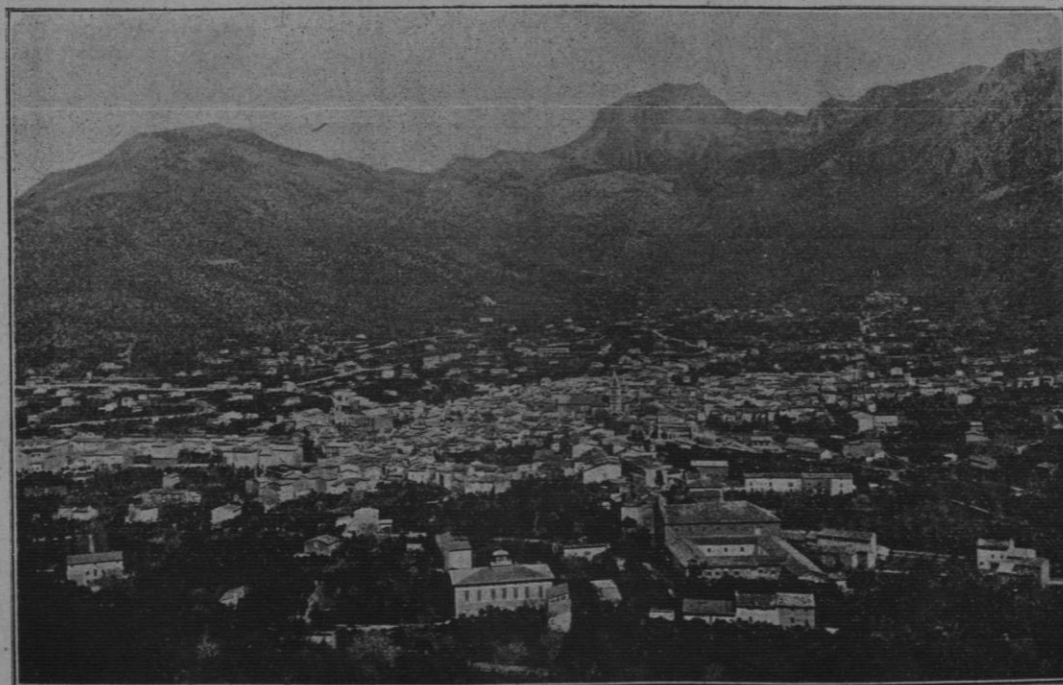

Vista general de Sóller tomada á la salida del túnel llamado «Pujo de 'n Banga».

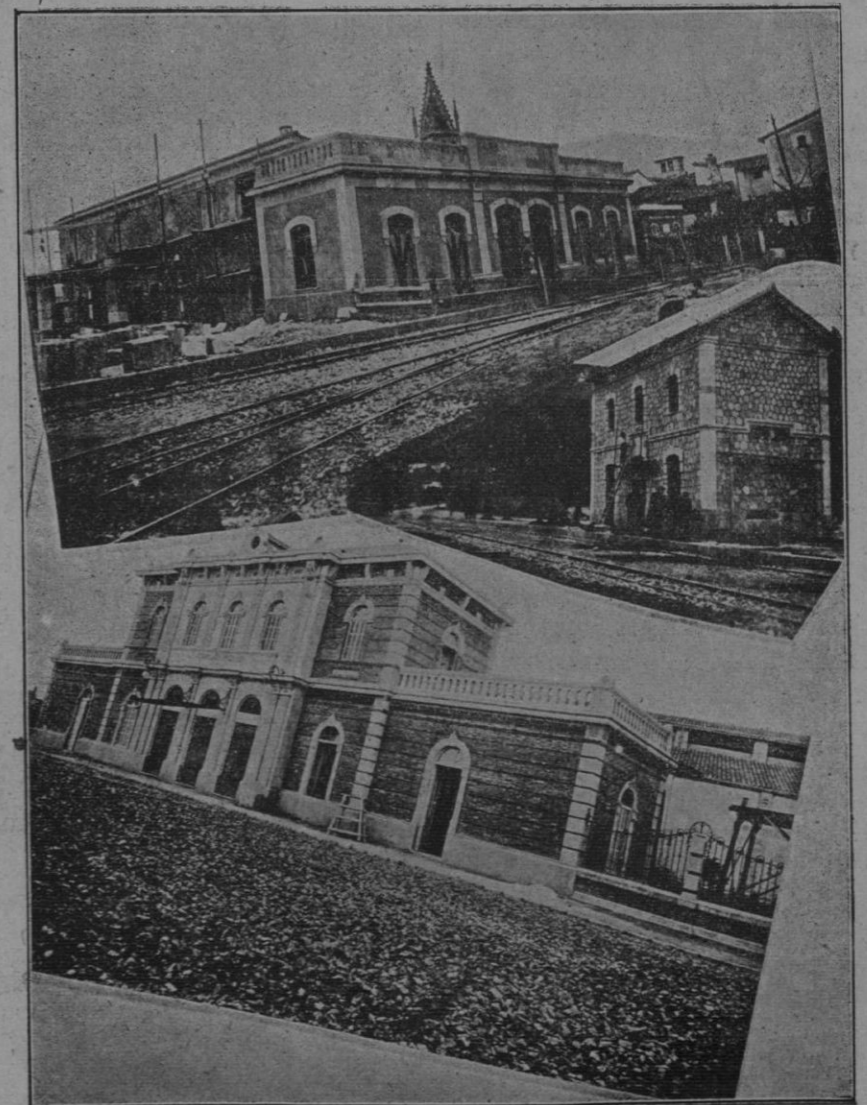

Estaciones de Sóller, Buñola y Palma

Infalible medio de que el capital produzca el interés deseado

COMERCIANTE E INDUSTRIALES

Ya en Invierno, la época de más movimiento comercial en Palma conviene que los Establecimientos de **SEDERÍA, LANERÍA, MUEBLES, SASTRERÍA, SOMBRERERÍA, MODAS, ZAPATERÍA, ALMONEDAS LABORES, SOMBRILLAS, ETC.,**

se apresten a hacer la propaganda de sus respectivos artículos, abandonando los ineficaces medios que para ellos algunos emplean y acudiendo sólo a la Prensa, único procedimiento de seguros y prácticos resultados. No dudar de cuanto queda expuesto y pedid la tarifa de periódicos combinados, a la base de la gran economía, Centro de Anuncios de M. Serra Bennisar. Plaza de Sta. Eulalia, 10.—Palma.

Liga de propietarios de fincas urbanas San Miguel 18-1.

CALLE O PLAZA	PISO	NÚM.	INFORMES	OBSERVACIONES
P. Cuartera	tnda.	6	Sto. Domingo 13-3.º	Almacén de mucha cpdad.
Calle de la Piedad	2.º	87	en el entresuelo	
Vileta calle pral.	1.º	107	Muntaner 10 entresuelo	6 salas y 7 dormitorios
Calle de los Olmos	tnda.	17	Santo Domingo 13-3.º	A. patio y 5 dormitorios.
Vileta (Son Lluís)	x.º	5	Zavella 6-1.º	4 dormitorios, jardín, agua
Gater	pral.	11	Santo Espirito 5-pral.	capac. coladuría y cuadro
C. Beata Catalina	pral.	11	San Miguel 18.	cap. coladuría, cuadro.
P. Gomila (Trno)	bajo	11	Constitución 92	6 dorms. 2 fuentes y jardín
Tierra Santa	1.º		San Miguel 18-1.º	Mucha capacidad

Casa 23 dormitorios, Corp. Marí núm. 103 de mucha capacidad, jardín y cochera, acg. y orilla del mar, tanto junto como separado. Informes, Olmos 168. Conquistador 4 y Rosario 1.—Local propio para establecimiento.

NAVIGAZIONE GENERALE ITALIANA Y LA VELOCE

Vapores directos y rápidos para Buenos Aires por los nuevos y veloces vapores.

Proximas salidas de Barcelona

REGINA ELENA 13 Abril	UMBRIA 1.º Mayo
ITALIA 16 Abril	SAVOIA 12 Mayo
P. UMBERTO 25 Abril	ARGENTINA 26 Mayo

COCINA ESPAÑOLA

Estos vapores de reciente construcción reúnen todas las comodidades y el más cómodo confort necesarios en todas sus clases, contando con camarotes de lujo, biblioteca, jardín de invierno, sala de música, salón para niños, peluquería, comedores, cuartos de baños, luz eléctrica, ascensor y telegrafo Marconi.

Los pasajeros de 3.ª clase van alojados en dormitorios ventilados e higiénicos, lavabos, comedores con mesa, etc.

Para carga y despacho de pasajes dirigirse a los señores SALOM Y RULLAN Plaza de la Libertad, 3, frente al (Borne), Palma.

Pastillas Crespo de Menthol y Cocaína

El dolor de garganta y la tos calman a la primera pastilla. El MENTHOL, que figura como uno de los principales componentes de estas pastillas, es un medicamento que se hace agradable y gustoso en extremo, por la sensación de frescura y suavidad en que se encuentra la garganta después de su uso, completando su acción reguladora vascular, la adición de algunos componentes entre los que figura la cocaína y el clorato potásico.

Es de acción comprobada y eficaz en las laringitis agudas y crónicas, ya sean hipertróficas o atroficas de forma seca, granulosa, granular o cénica, de los fumadores, en las laringitis agudas y sub-agudas acompañadas de ronquera y cosquilleo laríngeo, en las toses convulsivas tan pernicaces, en los alcohólicos y reumáticos, en la coqueluche, etc., etc., produciendo en todos los casos una acción rápidamente beneficiosa y dejando a la garganta con tal situación de frescura y bienestar tan agradable, que el individuo se encuentra rápidamente mejorado, asegurando la duración en la mayoría de los casos.

Pesetas 1.50.—En Palma: Valenzuela, depositario.

LINEA PINILLOS

Viaje extraordinario y directo para MONTEVIDEO Y BUENOS AIRES

Saldrá de Barcelona el día 19 Abril el magnífico vapor **VALBANERA**

Admite carga y pasaje para dichos puntos.

LINEA DE LAS ANTILLAS Y ESTADOS UNIDOS

Salidas fijas de Barcelona, cada 15 días

Para Canarias, Puerto Rico, Mayagüez, Ponce, Santiagode Cuba, Matanzas, saldrá de este puerto el 12 Abril el vapor **CATALINA**

Admite carga y pasaje para dichos puntos. Para carga, pasaje y demás informes dirigirse a los Representantes de la Compañía señores Planas, Pizá y C.ª. en C., S.º 1089, 20.—Palma.

Fábrica de Anisados y Licores DE DAMIAN GARAU TOMAS Luchmayor (Mallorca)

Exigido en todas partes el anís marca registrada

SECA

el gran aperitivo tónico, digestivo y reconfortante

Palo Quina Garau

analizado en el Laboratorio Miró y recomendado por eminentes Doctores.

Depósito en Palma: Droguería de JOSÉ MIRO, Colón, 22.

Enciclopedia Jurídica Española

Victor Pedret y Torres, Enrique Oliver Rodríguez y Juan Torres Ballesté

Abogados de los Ilustres Colegios de Madrid y Barcelona

La Enciclopedia Jurídica Española se publicará por fascículos de 41 pliegos y por tomos compuestos aproximadamente de tres fascículos.

El precio de cada fascículo es de 5 pesetas y el de cada tomo de 15 pesetas.

Se suscribe en la librería de Guasp, Morcy, 6, Palma.

Venta de una casa

En Son Roca de la Vileta, hay una que se vende en buenas condiciones tanto a plazos como al contado, tiene agua, jardín y cochera. Para informes calle de la Unión 33-2.º.

Antigüedades

Se compran toda clase de objetos de arte antiguos.

de 1 a 4 en el Hotel Continental.

ÚNICA LÁMPARA IRROMPIBLE

EGMAR

IRROMPIBLE ÚNICA IRROMPIBLE

EXIJASE ESTA MARCA EN TODAS PARTES

DE VENTA EN TODAS LAS CENTRALES Y BUENOS TABLECIMIENTOS DE ELECTRICIDAD

A. E. G.-Thomson Houston Iberica S. A. BARCELONA

Oficina de venta: Ronda de Unversidad, 22

Oficina de instalaciones: Ronda d. Unversidad, 35

ITINERARIO DE CORREOS que rige desde el 1.º de Enero

VAPORES CORREOS

Salidas de Manacor

Para Palma, a las 2.30 m., 6.30 m., y 5.15 tarde.

Para Felanitx y La Puebla, a las 6.30 mañana, y 5.15 t.

Salidas de Felanitx

Para Palma, Manacor y La Puebla, a las 6.40 m., 12.15 y 5 t.

Salidas de La Puebla

Para Palma, Manacor y Felanitx, a las 6.55 m., 12 y 5.25 t.

NOTA.—Los miércoles y jueves, mercado en Sineu e Inca respectivamente, sale un tren de Manacor para Palma a las 11.45 mañana.

OTRA.—Los sábados, mercado en Palma, sale un tren de esta para Manacor a las 4.45 tarde. Si el sábado es día festivo y por lo tanto el mercado se traslapa al viernes dicho tren traslada también su salida al día del mercado.

DILIGENCIAS CORREOS

Entre Palma y los pueblos

Pueblos	parada	Salidas	Llegada
Andraitx	Valseca 4	2 tde.	7 mañana
S'Arrocó			8
Capdellá	Santacilia		7
Calviá			8
Esportas	P. Olivar		9
Establiments			9
Estalenchs			9
Bañalbufar			9
Puigpuent			9
Valldemosa	S. Miguel 84		6
Deyá			8
Sóller	S. Miguel 80		9
Buñola			9
Lluchmayor	Bauló 6		8
Santany			8:30
Campós			8:30
Sansellas	P. S. Ant.º		8:30
Eugenia			6:30
Felanitx	Mercadal		6
Algaída			6
Montuiri			9
Porreras			8

Salidas de Palma

Domingo.—A las 9 para Marsella, a las 22 para Barcelona (Rápido); a las 22 para Ibiza (via Barcelona).

Lunes.—A las 7 para Cabrera, a las 18.30 para Barcelona; a las 19 para Ciudadela.

Martes.—A las 14 para Barcelona (via Alcudia); a las 14 para Valencia (directo).

Miércoles.—A las 7 para Cabrera, a las 19 para Mahón; a las 21 para Ibiza; a las 22 para Barcelona (Rápido).

Jueves.—A las 14 para Ciudadela y Mahón, (via Alcudia); a las 17 para Argel; a las 18.30 para Barcelona.

Viernes.—A las 7 para Cabrera, a las 12 para Ibiza y Alicante.

Sábado.—A las 18.30 para Barcelona; a las 19 para Mahón.

Todos los días, del interior de la isla, a las 14.

FERROCARRILES DE MALLORCA

Salidas de Palma

Para Manacor, a las 7.40 m., 2 t. y 6.15 t.

Para Felanitx, a las 7.40 m., 2.05 t. y 6.15 t.

Para La Puebla, a las 7.40 m., 2.40 t. y 15 t.

GOTAS MADRES SULFUROSAS DE BAR

Medicación sulfurosa por excelencia. Herpes, llagas, anginas, bronquitis, esofritas y siempre que esté indicado el uso del azufre ó de las aguas minerales sulfurosas.

Precio del frasco 3 pts.

Depósitos: Farmacia de D. Juan Valenzuela-Centro Farmacéutico Palma

FER BAR MARCA BAR

Medicación ferruginosa por excelencia. Anemias y clorosis y en todos los casos en que esté indicado el hierro ó sus preparados. Recomendado por eminencias médicas.

Precio 3 pts.

LLOYD SABAUDO

El día 18 Abril saldrá de Barcelona directo para BUENOS AIRES el nuevo vapor de 14.000 ton. de gran marcha PRINCIPE DI UDINE realizando la travesía en QUINCE DIAS.

Camarote: espléndidos en 1.ª clase, tres puentes de paseo, jardín de invierno, telegrafo Marconi.

SEGUNDA CLASE ECONOMICA A PRECIOS REDUCIDOS

TERCERA CLASE

Dormitorios higiénicos, lavabos, comedores con mesa.

COCINA ESPAÑOLA

El día 16 de Mayo saldrá para igual destino el vapor TOMASO DI SAVOIA

Para informes en Palma: Calle del Mar, 49-1.º

Imprenta de Felipe Guasp

CALLICIDA PIZA

Exti'pa rápidamente, sin dolor ni molestia, los callos y durezas. Es curioso: no motiva los inconvenientes de otros emplastos y de los líquidos en general. Es económico en una peseta en las farmacias, droguerías y zapaterías.

Para seguir en buena salud:

Purificada
Regenerada
Fortificada

VUESTRA SANGRE

con el

DEPURATIVO RICHELET

Todos los que son cuidadosos de su Salud, aunque no padeciendo ninguna enfermedad, deben de tomar dos ó tres veces por año, el tratamiento del Depurativo Richelet.

ESTE PRECEPTO NO SE DEBE NUNCA PONER EN OLVIDO

DE VENTA EN TODAS LAS DROGUERIAS Y PRINCIPALES BOTICAS DE ESPAÑA

Depositorio General para toda España:

DON FRANCISCO LOYARTE

Calle S. Martial, 88, esquina a San Ignacio de Loyola, 9

SAN SEBASTIAN

Laboratorio L. RICHELET, en SEDAN (Francia).

SOLUCIÓN CASES

IE CLORHIDRO-FOSFATO DE CAL

Premiada en varias Exposiciones

Por su excelente composición y perfecta dosificación, es la única aprobada por la Real Academia de Medicina y demás Corporaciones médicas. Se recomienda en los casos de ANEMIA, CLOROSIS, RAQUITISMO, INAPETENCIA, CONVALESCENCIA, EMBARAZO, ETC. Poderoso reconstituyente para las madres durante la lactancia de los niños.

Al por mayor FARMACIA DE J. PUCHADAS. Plaza de la Lana, 1.º — Barcelona.

De venta en las principales farmacias de España.

SE ADMITEN ANUNCIOS

PARA EL AÑO EN LA MANO

Almanaque-Enciclopedia de la vida practica para 1913

EN EL CENTRO DE ANUNCIOS