











Barómetro	Temperatura:	Dirección del viento:
A las siete de la mañana 695,0	Máxima a la sombra 25,6	A las seis de la mañana NE
A las seis de la tarde 691,4	Mínima a la sombra 15,0	A las seis de la tarde E
		Pluviómetro:
		Lluvia en milímetros 0,0

## ALMACENES DE ASENJO GRATITUD

Surtido completo un abonos minerales de las mejores marcas  
Coloniales, ultramarinos, especialidad en aceites  
y generos de toda confianza

**HIERROS — CAMAS — FERRETERIA**

La casa más antigua establecida hace cuarenta y tres años con mayor  
clientela cada día

**Plaza Mayor Lerma**

## Iglesia Colegial

Como en otro lugar se indica, vamos a hacer una pequeña descripción de lo que es la Iglesia de Lerma.

El Lic. Pedro Herrera en su relación sobre las fiestas dice con respecto a esto lo siguiente: «Trasladóse el S. Sacramento el día 7 de octubre a la Iglesia mayor nueva. La invocación de este templo es de San Pedro Apóstol y habiendo durado parroquial hasta el año de 1607, la Santidad de nuestro muy Santo Padre Paulo V. la erigió por aquel tiempo en Colegiata, instituyó en ella abad, dignidades, canónigos, racioneros y capellanes en competente número para el servicio y ministerio del culto divino. Hizole a instancias del Duque que dotó la fábrica, abadía, dignidades y demás prebendas de renta suficiente de mucha largueza mostrando en perfeccionar esta obra religiosa y magnífica como muchas (no de menor autoridad para exaltación y frecuencia de oraciones y sacrificios del cuidado de aumentarlos, levantando casas en Dios de que por ser tan del servicio de Dios y esplendor de esos reinos dentro de pocos meses sairá un libro particular. Este templo, pues, se hallaba como algunas partes del edificio que don Cristóbal de Sandoval y Rojas, Arzobispo que fué de Sevilla y tío del Duque (varón que verdaderamente esmalitó su última sangre con virtudes de Prelado religioso y prudente celador de su oficio pastoral) y ascendientes de su casa, le había dado principio levantando algunos pilares, paredes y nacimientos de bóvedas. Así lo halló el Duque cuando se erigió en Colegial y por el amor y reverencia que tuvo a la memoria del Arzobispo su tío, en cuya casa se crió reconocido a tan grandes vínculos de obligación, y deseo de ilustrar aquel lugar (cabeza de su ciudad) con los huesos de tan venerable príncipe eclesiástico, estando sepultado en el monasterio de Triano (antigua fundación de sus mayores) le trasladó a esta Iglesia, impuso un nicho al lado de la Epístola, y sobre un rico bulto de talla arrodillado con ropaje situado e insignias pontificales y su escudo y capelo, todo de bronce dorado grabado labor perpetua. Mucho tiempo estuvo resuelto a derribar lo edificado. He esta Iglesia levantándola de nuevo en planta y fábrica mayor, que el ánimo del Duque siempre

fué espléndido señaladamente con obras de esta calidad Parecieron do después, que por aquelloscimientos heredados de tan justos tres primogénitos y deudos, era bien conservarlos, engrandeciéndolos en ellos al edificio (si bien más costoso, porque el pueblo, aun que es numeroso cuando lo fuera más en la traza que la Iglesia iba disponiéndose tenía bastante templo, y aun muchas Catedrales no lo tenían tan grande) se resolvió a proseguirla, y así la dió principio: ya con facilidad había consumada.

El templo está orientado de la siguiente forma: Al Norte el lado del Evangelio, al Sur el de la Epístola, el altar mayor, al Este y la puerta principal al Oeste. Es to-

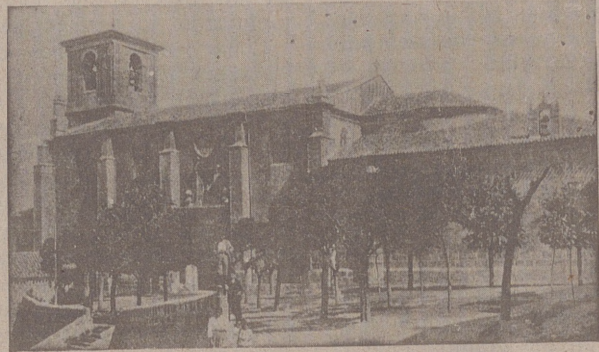

IGLESIA DE SAN PEDRO

do el edificio de piedra sillera todo él de estilo Herrera.

Tiene tres naves que igualan a 35 metros. Van por lo largo de la Iglesia dos órdenes de seis pilares dejando el espacio a la nave principal y las dos que la acompañan. Todo el templo tiene de ancho 25 metros, aproximadamente y de largo 80 metros; los pilares son redondos, obrados con columnas en porción de pedestal base y capitel por cada una que se traman ambos de bóvedas a las naves; tienen hasta el cimacio de ellas unos 16 metros de alto; de los dos últimos igualmente toman vuelta a la capilla mayor en medio punto, con arcos cerrados por medio.

Las dos naves laterales dejan hecho transcurso en debidas proporciones de arcos y bóvedas rasgadas. Hay en él algunos altares por ambas partes.

La Iglesia tiene dos puertas; la principal al Oeste (hoy cerrada) y otra al Sur. Entrando por la principal lo primero que se ve es el coro que ocupa de an-

cho toda la nave principal, con una longitud hasta los terceros pilares que termina en una reja. Tiene sillera alta y baja de nogal labradas, del mismo estilo que la Iglesia. Por el exterior del coro a las esquinas hay cuatro nichos y en ellos las imágenes de los cuatro Evangelistas en piedra del tamaño natural.

La puerta principal tiene delante un pórtico al que se sube por unas gradas. Ciérralo por lo alto una bóveda a cuatro aguas y un nicho sobre el arco, con una talla de piedra que representa la imagen de San Pablo, tamaño natural. En este pórtico se funda la torre muy hermosa antiguamente, hoy es también de piedra sillera de unos treinta metros de elevación que no tiene nada más saliente que los escudos de la Casa del Duque.

Guardan en la puerta del Sur dos columnas a cada parte, de pedestal, base, capitel y un frontispicio

El hombre honrado que aspira solo a labrar la dicha de sus semejantes, se satisface con aproximar un grano de arena, cuando no tiene fuerzas suficientes para llevar una piedra con tan plausible objeto.

Por eso mismo se la debo y cordialísima a todos los que han colaborado a este extraordinario que EL CASTELLANO dedica a Lerma en estas fiestas por la acogida cariñosa y espontánea que todos me han prestado tan pronto como les indiqué la idea.

Su corresponsal no ha hecho más que aproximar un grano de arena, pues iniciada la idea, se han ofrecido personas estimables y prestigiosas y casas que se honran y enorgullecen en figurar en las columnas de EL CASTELLANO.

Para todos mi gratitud y mi felicitación porque con su ayuda y colaboración han dado una prueba más del amor y el cariño que sienten hacia su pueblo, enalteciendo sus costumbres y tradiciones respirando en sus escritos ese santo deseo de fe y de progreso.

J. VENCEDOR.

IMPRESA  
LIBRERIA  
Y  
OBJETOS DE ESCRITORIO

**FELIX NEBREA**  
Calle Mayor  
LERMA

**BAR "El Aguila"**  
de  
Florencio de la Cal  
Mesones, 19  
LERMA

FABRICA DE HARINAS

**"SANTA ISABEL"**  
SISTEMA DAVERIO

**Hijo de Floriano Alonso**

SASTRERIA DE  
**HERMINIO ANTON**  
LERMA

Especialidad en el corte y confección — Precios económicos  
Se admiten géneros

Plaza de la República LERMA

HORA EXACTA

tendrá, comprando su reloj en la Relojería de

**Evelio Rodríguez**

LERMA

(Casa fundada en 1903)

Tejidos, confecciones  
escopetas y municiones

**Pablo Ruíz**  
Plaza Mayor, 4  
LERMA

CERAMICA LERMEÑA

Fábrica de materiales de construcción  
LERMA

Señores Constructores de obras:

Si desean hacer una obra económica y resistente procuran visitar esta casa donde encontrarán todo lo más perfecto y económico para la construcción moderna.

**Villanueva y Hermano**

CARPINTERIA

DE

**Agustín Cuesta**

Calle Mayor, 38

LERMA

## Plaza de Toros de Lerma

Grandiosa corrida de Novillos-Toros en la plaza portátil EL TOREO

El día 8, a las cuatro de la tarde se lidiarán, banderillearán y serán muertos a estoque CUATRO escogidos novillos-toros de la ganadería de D. Pablo La Serna, antes de Angel Pérez, de Salamanca, por los valientes novilleros

**Paco Manzano (Chico de la Botica) y Rafael de la Serna**  
Sobresaliente: Miguel Casielles

El día 10, segunda corrida de CUATRO novillos de misma ganadería, por los hermanos

**Rafael y Ramón de La Serna**

NOTA.—El día 9, habrá una becerrada benéfica, por aficionados de la localidad.

○ FERNANDO GARCIA ○

**ULTRAMARINOS**

Coche turismo de alquiler, cinco plazas, dispongo, cómodo y económico

**CALLEJA DE LA PLAZA**

○ LERMA ○

## Agricultores

Por falta de espacio dejamos para mañana algunos artículos.

**LA CASTELLA**

Fábrica de teja, ladrillo, etc

**Ricardo Olalla**

Mesones LERMA

Fábrica de jabón

**Alfonso Abad**

José Zorrilla, 4  
LERMA



Iglesia de San Juan y Ayuntamiento

Café, Licores y Refrescos  
DE

**Adolfo García**

Calle Mayor, 47  
LERMA

EN LERMA

Los zapatos más fuertes, elegantes y económicos los encontraréis en casa de

**Faustino Hebreo**

CALLE CORTA

Farmacia

y

Droguería

DE

**VICTOR DOMINGUEZ**

Plaza Mayor

LERMA

Emiliano

de la

Fuente

Ultramarinos - Quincalla -

Alpargatas y Loza

Calle Mayor, 48

LERMA

**Vitaliano**

**Velasco**

Guarnicionero

Calle del Carmen, 7

LERMA