

AGE CASTILLA

calle de D. Fernando Alvarez (Esquina a la Audiencia)

Ultimos adelantos de la maquinaria moderna. En el «Gran Garage Cas illa» hallará el público no sola-
gran economía en toda clase de reparaciones, así como en los precios de las grasas, aceites, gasolina, etc.,
calidades y marcas.

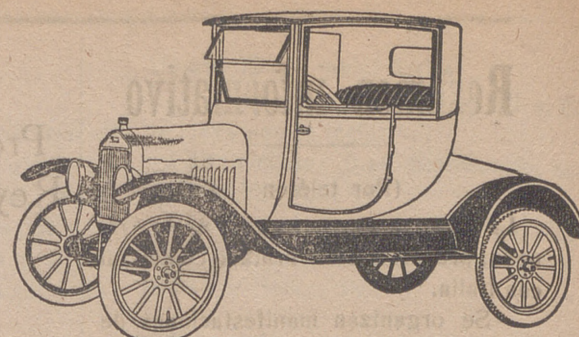

a la provincia de Burgos. Stock permanente de coches de turismo, camiones y tractores a los siguiente sprecios.

arranque (cinco pasajeros), 5.725; id. sin id. id., 5.350; Voiturette con arranque (dos pasajeros) 5.470; id. sin id. id. 5.100; Sedan, conducción interior con arran-
sis, autocamión, 5.065; Tractor FORDSON sin polea, 4.070; id., id. con id., 4.435.
servidas a precio de catálogo, que se hallará siempre á disposición del público. Hermosos locales para automóviles de tránsito

BALNEARIO

TERMAS PALLARES

ALHAMA DE ARAGON
Gran Casino-Teatro. Grandes par-
ques y lago navegable. Habitaciones
desde 1 peseta. Comida desde 6.

BALNEARIO DE
CALDAS DE
OVIEDO

Artritis, Reumatismo, Catarros,
Gripes mal curadas

GRAN HOTEL DEL BALNEARIO

Habitaciones confortables, parque, cine, conciertos.
Varias fondas y casas de huéspedes. A 20 minutos de
Oviedo en automóvil del balneario. Estación Caldas,
Ferrocarril Vasco-Asturiano.

Médico director: Dr. D. Manuel Manzanegre

Temporada oficial: 15 de junio á 15 octubre

Interesante

En el comercio de M. Garcia sucesor
de A. Eustasio de la Fuente, Graba-
dor y Optico, se puede adquirir, por un
módico precio, un aparato sencillo y
económico de un nuevo sistema adap-
table á la medida, que cura las her-
nias ó evita las molestias que estas
ocasionan.

No se cobra el importe hasta después
de probado el aparato y que el intere-
sado ó un médico de su confianza, de
su conformidad.

Nota.—Vistos los excelentes resul-
tados obtenidos, se ha pedido y conse-
guido privilegio de invención, patente
número 44. 639.

Espolón, números 8 y 10

Mercados de cereales

(DE NUESTROS CORRESPONSALES)

BURGOS, 20

Trigo mocho a 72 reales fanega.
Id. rojo, a 71.
Alaga a 80.
Centeno a 49
Cebada a 40
Avena a 32
Yeros a 77
Mercado sostenido.

LERMA 20

Trigo a 72
Centeno a 45
Cebada a 44
Yeros a 72
Avena a 31
Lentejas a 71
Garbanzos a 256
Alubias a 164

ONA 18

Trigo a 76.
Cebada a 56
Avena, a 31.

VILLARCAYO, 17

Trigo a 73
Centeno a 66
Cebada a 56
Yeros a 84
Avena a 34
Lentejas a 90
Garbanzos a 920.
Alubias a 210

MIRANDA 17

Trigo, a 76 reales fanega.
Cebada a 44
Yeros a 70
Avena a 33
Alubias a 104
Habas a 62

PAMPLIEGA 16

Trigo a 73
Centeno a 50
Cebada a 37
Yeros a 80
Avena a 29
Patatas a 9 reales arroba
MEDINA DEL CAMPO 19.
Trigo a 77 reales fanega

Cebada, 40

Algarrobas, a 58

AREVALO 19

Trigo mocho á 76 reales.
Cebada a 38.
Algarrobas a 62

NAVA DEL REY 19

Trigo a 76
Centeno a 50
Cebada á 42
Algarrobas, a 66
Lentejas a 90

SEGOVIA 19

Trigo, a 78 reales fanega
Centeno, a 50.
Cebada a 41

AVILA 19

Trigo, a 77 reales fanega.
Centeno a 54.
Cebada a 43

PALENCIA 19

Trigo mocho, a 78
Centeno a 52
Cebada a 50
Yeros a 76

ZAMORA 19

Trigo a 80
Centeno a 56.
Algarrobas a 87

VALLADOLID 19

Mercado del Canal.—Las entradas de
trigo han sido de 300 fanegas, pagán-
dose a 77 reales las 94 libras.

Mercado del Arco.—La entrada ha
de trigo ha sido de 150 fanegas, pagán-
dose a 77 reales fanega.

Otros granos.—Centeno a 50; ceba-
da a 39; algarrobas a 69, y avena a 29.

Despojos.—En las fábricas de harinas
y almacenes de la capital, se venden
estos residuos como sigue:

Tercerillas superiores a 36, cuartas
superiores a 30, comidilla a 20 y sal-
vado de hoja a 23.

Todo en pesetas los 100 kilos sin
saco

Fundición de campanas de Constantino de Linares
La más antigua y acreditada de España.

CARABANHEL BAJO (MADRID.)



Se responde de las rotu-
ras que ocurran en las cam-
panas fabricadas en esta ca-
sa por diez años.

Pura aleación de cobre y
estaño (bronce campanil)
Refunde las campanas ro-
tas, o envía nuevas á cam-
bio de las rotas, como de-
seen los clientes.

Pago á plazos o al con-
tado. Portes de ferrocarril
por cuenta de la casa.

Gran invento patentado
Autovolteo eléctrico pa-
tentado de campanas. Pue-
de aplicarse á todo yugo de
madera ó hierro, y funcio-
na á 4 céntimos por hora de
volteo.

Se harán desde la sacris a para toda clase de toques. Gasta 4 céntimos por hora de
volteo. Pidan presupuesto á DON CONSTANTINO DE LINARES, Caraban-
chel Bajo (Madrid).

¡Agricultores!

Abonad con NITRATO DE SOSA DE CHILE y obtendréis
un beneficio mínimum de 100 pesetas por cada 100 kilogramos de ni-
trato empleado. Numerosas experiencias practicadas por Granjas ofi-
ciales agricultores, Sindicatos y otras entidades agrícolas lo atestiguan

Todas las casas que se dedican á la venta de abonos qui-
micos ó minerales, expenden NITRATO DE SOSA DE CHILE

En la Delegación del Comité del Nitrato de Sosa de Chile, Al-
mirante 19, Madrid, se resuelven gratuitamente las consultas rela-
tivas a la aplicación de este abono, que se hagan por carta ó verbal-
mente, y se envían folletos que tratan de la fertilización de los diver-
sos cultivos que pueden interesar al agricultor español



FABRICA DE LIBROS RAYADOS
DIARIOS, MAYORES, COPIADORES, ACTAS,
ENCUADERNACIONES, etc.

Cajas de cartón en gran escala

PRIVILEGIADO

RUFINO S. GONZALO

HUERTO DEL REY, 2, 4 y 6.—BURGOS

BANCO AGRICOLA COMERCIAL

Capital: 40.000.000 ptas. Domicilio: BILBAO

Nuestro

NITRATO DE SOSA

es garantizado

Agencia y depósito en Burgos:

LUIS DE PABLO IBANEZ

CASTELLANOS

Es acto de patriotismo fomentar el uso de la maquinaria agrí-
cola. A este fin responde el Sindicato Nacional de Maquinaria Agrí-
cola concediendo

PRECIOS DE PROPAGANDA

para las ventas en grupo á Sindicatos Agrícolas, Comunidades y
Asociaciones de Labradores, de sus famosas segadoras The Johns-
ton, Hasverter C.ª de Batavia, New York, que es el material de
siega que lleva más de cincuenta años de antecedentes sin igual, con-
ceptuándose en todos los países como la segadora más satisfactoria
y de tiro más ligero.

TRENES DE TRILLA HUNGAROS - MOTO ARADOS PRAGA
MAQUINARIA AGRICOLA EN GENERAL

Sindicato Nacional de Maquinaria Agrícola

MEDARDO IGLESIAS DIEZ.-VALLADOLID

AVENIDA DE AIFONSO XIII, 2

PARA NOVIOS

La mejor casa de muebles sólidos y de extra-
ordinario capricho y elegancia, la casa

R. SUÑER Y Cia.

Conde de Aranda, núm. 4. Madrid.

Construcción propia y precios de fábrica. Pi-
dan presupuestos.

CASA DE SALDOS

Liquidación de todas las existencias con 40 y
50 por 100 de descuento. ¡Todo á mitad de precio!

ALMIRANTE BONIFAZ. 15

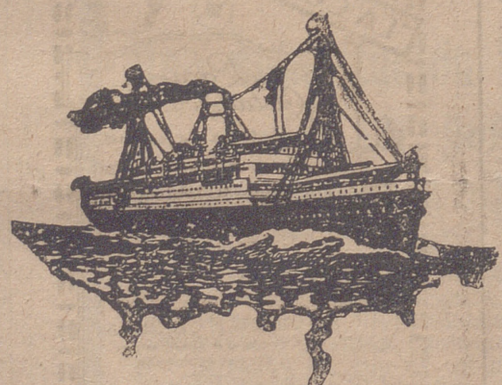

Compañía
Hamburguesa
Sudamericana

Hamburg Sudamerika
nische
Dampfschiffahrts
Gesellschaft

Servicio regular de vapores correos alemanes de gran porte admitiendo
carga y pasajeros desde el puerto de Bilbao directo y sin trasbordos para
Montevideo, y Buenos Aires.

Próximas salidas: 26 abril, vapor VILLAGARCIA.

12 junio, vapor LA CORUNA.

Estos vapores están dotados de todos los adelantos modernos. Llevan MÉ-
DICO, COCINEROS y CAMAREROS ESPAÑOLES. También admiten carga para
Rosario y puertos de la Patagonia.

Para toda clase de informes, dirigirse al representante en Bilbao ED-
MUNDO COUTO, Villarias, 4. Teléfono 624. Dirección postal, Apartado
308. Telegráfica COUTO.

NORDEUTSCHER LLOYD BREMEN

(LLOYD NORTE ALEMAN)

Servicio regular de vapores correos rápidos entre España
y Sud América

Por la serie de barcos, nuevo tipo KOELN, CREFELD Y GOTHA.
Directamente para Rio, de Janeiro Montevideo y Buenos Aires, saldrán de
Villagarcía y Vigo, los vapores rápidos alemanes de gran porte el 29 de junio
KOELN (nuevo 2º viaje) y el 20 de Julio CREFELD (primer viaje).

Admiten pasajes de clase intermedia y tercera. Precio en la clase interme-
dia libras 26

En tercera ordinaria, pesetas 433'75. En tercera camarote aparte, pesetas
463'75

La clase intermedia está situada en el centro del barco, en donde otros va-
pores tienen instalada la primera clase. Las comodidades son iguales que en otros
vapores en clases superiores. Tienen su cubierta aparte, comedor, fumador y
sala de conversación. La alimentación es inmejorable.

Las camas de tercera clase que van incluidas en el precio de 463'75 están
instaladas en camarotes amplios de dos y cuatro camas, con mucha ventilación.

Debido á la gran aceptación que tienen estos buques por los señores pasaje-
ros a Sud América, por reñir condiciones y comodidades no igualadas por otros
buques de esta línea, la demanda de plazas para embarque es muy grande y por
ello ruego a los señores pasajeros no demoren su petición de plazas, mandando al
mismo tiempo la suma de pesetas 150 a responder que serán ocupadas las mismas.

Una vez obtenida la conformidad de esta Agencia deben presentarse con cin-
co días de anticipación para cumplimentar todos los requisitos necesarios en la
actualidad para el embarque.

Para más detalles, informa el agente general para España de
la Compañía.—Luis G. Reboredo Isla—VIGO.

Victoria, 3 y 5 y Garcia Olloqui, 2

Se vende papel para envolver