

Servicios de la Compañía Transatlántica

Vapores que prestarán los servicios en el próximo mes de Julio
Líneas de Cuba y Méjico

El vapor "Reina María Cristina", capitán don Pedro Zaragoza, saldrá de Santander el 19 y de Cádiz el 21, para Habana y Veracruz.
El vapor "Manuel Calvo", capitán don Jesús Cisa, saldrá de Barcelona el 25 y de Cádiz el 30, para New-York, Habana, Veracruz y Puerto Méjico.

Línea de Venezuela-Colombia

El vapor "Montevideo", capitán don Antonio Comellas, saldrá de Barcelona el 10 y de Cádiz el 15 para Las Palmas, Santa Cruz de Tenerife, Santa Cruz de la Palma, Puerto Rico, Habana, Puerto Limón, Colón, Sabanailla, Caracas, Puerto Cabello y La Guayra. Se admite carga y pasaje con trasbordo para Veracruz, Tampico, Puerto Barrios, Cartagena de Indias, Marsalibo, Coro, Cumaná, Carapano, Trinidad y Puertos del Pacífico.

Línea de Filipinas

El vapor "Legarpi", capitán don Eugenio Agacino, saldrá de Barcelona el 13, para Port-Saïd, Suez, Colombo, Singapur, Ilo Ilo y Manila, sirviendo por trasbordo los puertos de la Costa Oriental de África, de la India, Java, Sumatra, China, Japón y Australia.

Línea de Buenos Aires

El vapor "Reina Victoria Eugenia", capitán don Juan Bonet, saldrá de Barcelona el 4 y de Cádiz el 7, para Santa Cruz de Tenerife, Montevideo y Buenos Aires.

Línea del Brasil-Plata

El vapor "León XIII", capitán don Francisco Moret, saldrá de Bilbao y Santander el 14, de Gijón el 15, de Coruña el 16 y de Vigo el 17 para Rio Janeiro, Santos Montevideo y Buenos Aires.

Línea de Canarias y Fernando Póo

El Vapor "C. de Cádiz", capitán don Ramón Feno, saldrá de Barcelona y Cádiz para Tánger, Casablanca, Mazagan, Las Palmas, Santa Cruz de Tenerife, Santa Cruz de la Palma, después escalas intermedias y Fernando Póo.

Estos vapores admiten cargas en las condiciones más favorables, y pasajeros á quienes la Compañía de alojamiento y unto esmerado, como ha acreditado en su dilatado servicio. Todos los vapores tienen Telegrafía sin hilos. También se admiten pasajes de ida y vuelta para todos los puertos del mundo, según los itinerarios.

Gran fundición de campanas y fábricas de relojes de torre.

HIJOS DE IGNACIO MURUA

Gran diploma de honor y medalla de oro en la Exposición Hispano-Francesa de Zaragoza en 1908

Calle de Francia y Portal de Urbina VITORIA (ALAVA)



Esta antigua y acreditada fábrica se halla dotada de maquinaria la más moderna que se conoce y de la mayor precisión, movida por motores eléctricos para la construcción de relojes públicos de todas clases.

CAMPANAS forma española y romana de las mejores formas que se conocen con la boca que se convenga, distinguiéndose de las otras fábricas por su impleta de fundición.

YUGOS DE HIERRO para volteo de las campanas, (con privilegio de invención) las más sólidas, elegantes y prácticas que se conocen.

Pueden adaptarse á cualquier forma á pisa de campana sin necesidad de bajarlas de la torre. Se garantiza por 10 años.

Conserva una yuga de hierro de una sola pieza. Trabaja el punto de expresión á continuación algunas de las obras realizadas en estos últimos años en Burgos y su provincia, á fin de que los que los interesados conocer esta clase de trabajos, puedan ver palpablemente la superioridad de los productos de esta casa.

EN BURGOS: Parroquia de San Esteban; residencia de las PP. Jencitas la Merced; FF. Carmelitas; MM. Carmelitas y MM. Salesas, parroquia de Santa Agueda.

EN LA PROVINCIA: Revillarruf, Los Austines, Campaña, Sarracín, Castillo Solares, Quintanapalma, Gamonal, Olmos, Villanueva Argaña, Isas, Castilla de Marcia, Pedrosa del Príncipe, Yudego, Villafraña, Villagutiérrez Oña, Briviesca, Aguilar de Bureba, Los Barrios, Santa María de Rivarredondo, Cabe, Pancorbe, Vallarta Quintanilla San García, Aguar Cácedas y otros muchos que sería difícil enumerar en esta lugar.

En la mayoría de los puntos citados podrá verse los trabajos de hierro (sustituciones), que cada día tienen más aceptación. Se aconseja se emprendan obras de este género sin antes consultar con esta casa.

Póngase en comunicación con esta casa.

EL CASTELLANO

DIARIO CATÓLICO

PRECIOS DE SUSCRIPCIÓN

En la capital: una peseta. Fuera: trimestre, 4; semestre, 6'50 año, 12. Extranjero: año, 25 pesetas.

Número suelto, 5 céntimos; atrasados, 25.

El suscriptor que al terminar el plazo de su abono, no devuelva los números á esta Administración, se entiende que desea continuar suscrita.

PAGO ADELANTADO

PRECIOS DE INSERCIÓN

Anuncios: 1.ª plana, 20 céntimos líneas, 3.ª id., 15; 4.ª id., 10.

Comunicados, gacetas y sueltos de redacción, á precios convencionales.

Raquelas fúnebres: precios según tamaño, conforme á la tarifa que puede verse en esta Administración. Noticias entre lutos desde 4 pts.

Toda anuncio, suelto ó gaceta satisfará 10 cts. de impuesto Timbre.

PAGO ADELANTADO

Dirección, Redacción y Administración, calle de Benito Gutiérrez, núm. 1 Teléfono 125.—Burgos.

Diario de la tarde, con amplia información local, agrícola, del extranjero, Madrid, provincias y de ULTIMA HORA

NO SE DEVUELVEN LOS ORIGINALES AUN CUANDO NO SE PUBLIQUEN Nota.—La correspondencia relativa á anuncios y suscripciones debe dirigirse al administrador.

EL REUMATISMO, LA GOTAY EL ARTRITISMO

SON VENCIDOS TOMANDO LA VERDADERA

PIPERAZINE MIDY.

GRANULADA EFERVESCENTE

La única que disuelve el 92% del ácido URICO

GRAMOFONOS Y DISCOS

Odeón

Discos grandes, doble cara, desde 5 pts. Máquinas parlantes. Preciosos modelos con y sin bocina, gran sonoridad, voz potente y clara.

Precios y catálogos ANGEL GARCÍA

Espolón, 17, relojería

Los couplets de moda, cantados por la gen.ª artista Carmen Flores y las últimas creaciones de Raquel Meller, puede usted oírlos en discos dobles Odeón. María (golondrón y coros) Las golondrinas, El Príncipe bohemio, Las alegres chicas de Berlín.

Audición y venta

:: ANGEL GARCÍA ::

Relojería, Espolón

— Burgos —

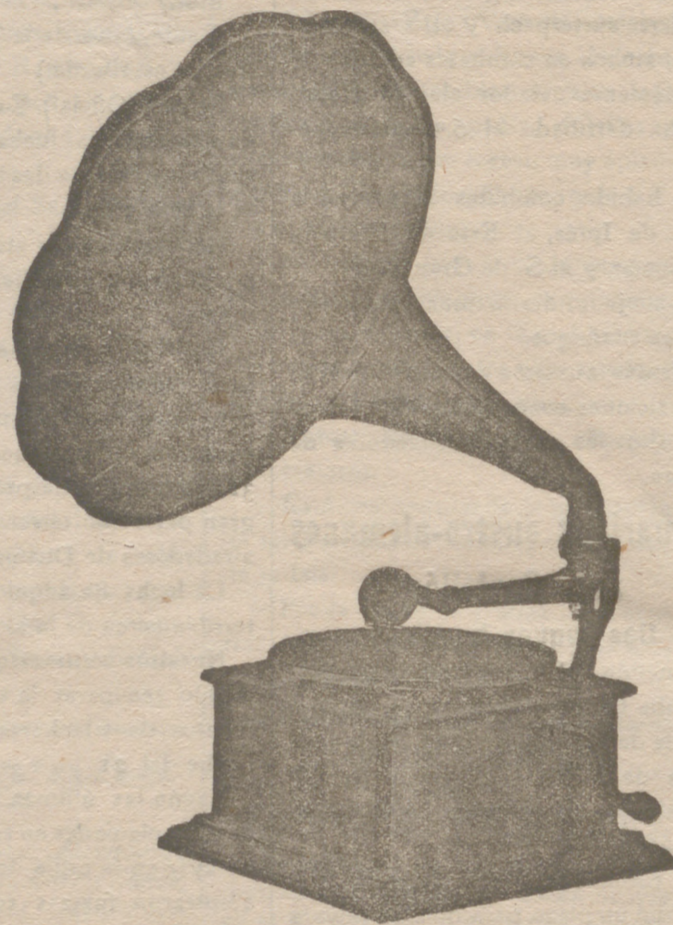

Nuevo servicio de trenes de la Compañía del Norte

De igual manera que en años anteriores, á partir del 15 del corriente la Compañía del Norte establecerá el servicio de verano, poniendo en circulación como en épocas normales casi todos los trenes rápidos y expresos, excepción hecha de los trenes surexpresos números 7 y 8.

Más como se introducen algunas variaciones en la marcha de los trenes, que efectuarán sus recorridos con alguna economía de tiempo, á continuación señalamos para conocimiento de nuestros lectores las que afectan á la línea de Madrid á Irún:

DESCENDENTES

	Núm. 1 Expreso	Núm. 3 Expreso	Núm. 9 Rápido	Núm. 25 Correo	Núm. 31 Mixto	Núm. 89 MENSAJERIAS
Madrid... Salida...	22	21	9	22'30	7	Parada
Burgos... Llegada...	5'47	5'17	15'43	10'45	12	Parada
Burgos... Salida...	5'55	5'21	15'47	10'57	12	Parada
San Sebastián... Llegada...	11'31	10'33	20'21	19'20	8'53	Baños Salida 16
San Sebastián... Salida...	11'47	10'58	20'28	19'35	9'40	47
Irún... Llegada...	12'15	11'22	20'49	20'06	10'21	Bur Llg. 18'38
Irún... Salida...	12'21	11'26	20'51	20'16	10'36	15 gos. Sal. 19
Hendaya... Llegada...	12'25	11'30	20'55	20'20	10'42	Miranda. 22

ASCENDENTES

	Núm. 2 Expreso	Núm. 4 Expreso	Núm. 10 Rápido	Núm. 26 Correo	Núm. 32 Mixto	Núm. 82 MENSAJERIAS
Irún... Salida...	16	20'55	8'40	6'50	13'50	21'35
San Sebastián... Llegada...	16'27	21'20	8'59	7'20	14'33	22'18
San Sebastián... Salida...	16'41	21'50	9'05	7'37	15'08	23
Burgos... Llegada...	22'50	3'37	14'15	17'16	4'31	11'23
Burgos... Salida...	22'56	3'42	14'20	17'30	4'55	11'48
Madrid... Llegada...	7	11	21'10	6	11'13	Med. 4'30

A los labradores en general

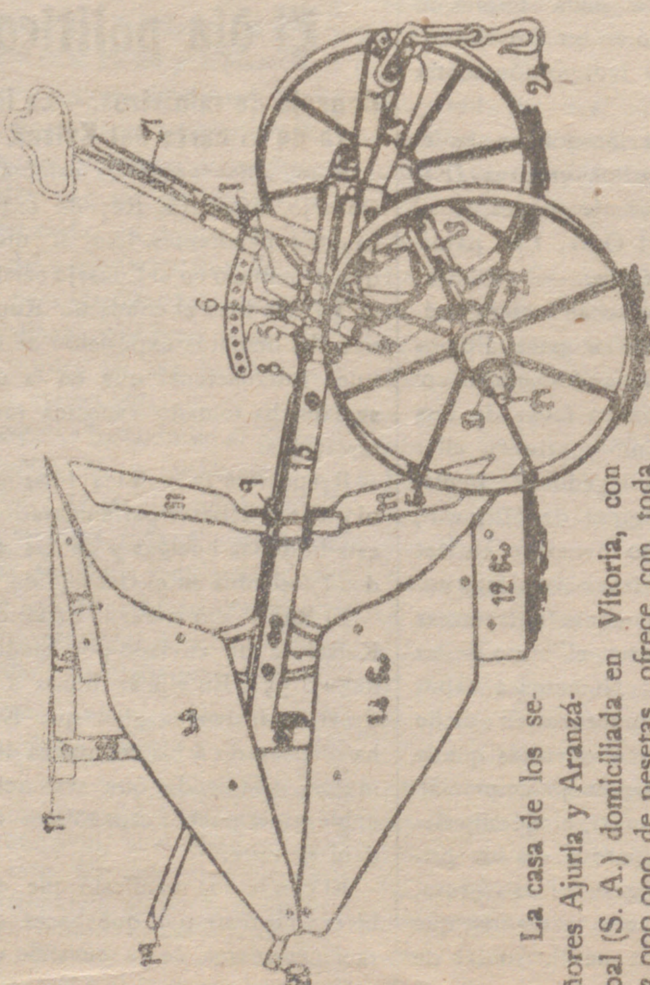

La casa de los señores Ajuria y Aranzabal (S. A.) domiciliada en Vitoria, con 3.000.000 de pesetas, ofrece con toda garantía los afamados arados Brabant, gradas, desterradoras, sembradoras y demás artefactos de la agricultura moderna. Para precios y detalles, dirigirse á su representante general don Rufino Ortiz, Casa Blanca (junto al puente de Castilla).—Burgos.

CHOCOLATE DE LA TRAPA

FABRICADO POR Los Religiosos Claretianos

TRAPENSES

DE SAN ISIDRO EN VENTA DE BURGOS

PAQUETES DE PASTILLAS	PESETAS
1.ª marca: Chocolate de la Trapa 400 gramos	14, 16 y 24
2.ª marca: Chocolate de familia 460	14 y 16
3.ª marca: Chocolate económico 350	16

Cajitas de merienda 3 pesetas, con 64 raciones. Descuentos desde 50 paquetes. Portes abonados, desde 100 paquetes, hasta la estación más próxima. Se fabrica con canela, sin ella y á la vainilla. No se carga nunca el embalaje. Se hacen tareas de encargo desde 50 paquetes. Al detall, principales Ultramarinos

VELAS DE CERA CHOCOLATES QUINTIN RUIZ DE GAONA VITORIA



Huchas á domicilio para el ahorro

Elegantes — Artísticas — Seguras

Indispensables en toda casa bien organizada. Introducen insensiblemente la virtud del ahorro en las familias. Son seguras base de bienestar, felicidad y fortuna.

= Alquiler anual: 0'50 pesetas =

Condiciones y modo de funcionar en la Oficina

CÍRCULO CATÓLICO DE OBREROS, CONCEPCION, 28.—BURGOS

En la imprenta de este periódico se vende papel para envolver

Mercado de cereales

VALLADOLID 23

Mercado de Canal.—La entrada ha sido nula.

Mercado del Arco.—La entrada en el mercado de hoy fué de 200 fanegas de trigo á 62 reales una.

Precios flojos.

Rioseco 23.—La entrada del mercado de hoy fué de 150 fanegas de trigo.

Trigo á 60 reales fanega.

Tendencia firme. Tiempo bueno.

Arévalo 23.—La entrada en el mercado de hoy fué de 30 fanegas de trigo á 62 reales una.

Tendencia sostenida. Tiempo bueno.

Navas del Rey 23.—La entrada ha sido corta.

El trigo se paga á 63 y 64 reales fanega.

Tendencia sostenida. Tiempo bueno.

ROA 20.

La entrada ha sido de 350 fanegas.

Trigo mocho á 15'50 pesetas fanega.

Cebeno á 11'75 pesetas fanega.

Cebada á 9'50 pesetas fanega.

Avena á 7 pesetas fanega.

Yeros á 12 pesetas fanega.

Garbanzos á 25 pts. fanega.

Algarrobas á 10 pesetas fanega.

Alubias á 24 pesetas fanega.