







**PAPELERIA ALEMANA**

**IMPRESION LITOGRAFIA :: TIMBRADO EN RELIEVE**

Material de Escritorio para oficinas de Banca y Administración  
Material de dibujo para ingenieros y arquitectos. Casa proveedora del Congreso de los Diputados

**GUILLERMO KOEHLER**

:: :: 1, ESPARTEROS, 1 :: ::

**MADRID**

Teléfono número 1.837

Apartado número 373

**Servicios de la Compañía Trasatlántica**

Vapores que prestarán los servicios en el próximo mes de Enero

Líneas de Cuba y Méjico

El Vapor "Reina María Cristina", capitán don Pedro Zera, saldrá de Santander el 19 y de Coruña el 21, para Habana y Veracruz.  
El vapor "Antonio López", capitán don Miguel Antich, saldrá de Barcelona el 25 y de Cádiz el 30, para New-York, Habana, Veracruz y Puerto Méjico.

Línea de Venezuela-Colombia

El vapor "Buenos Aires", capitán don Jesús Cisa, saldrá de Barcelona el 10 y de Cádiz el 15 para Las Palmas, Santa Cruz de Tenerife, Santa Cruz de la Palma, Puerto Rico, Habana, Puerto Limón, Colón, Sabanita, Curacao, Puerto Cabello y La Guayra. Se admite carga y pasaje con trasbordo para Veracruz, Tampico, Puerto Barrios, Cartagena de Indias, Maracaibo, Coro, Cumana, Carapano, Trinidad y Puertos del Pacífico.

Línea de Filipinas

El vapor "Alicante", capitán don Antonio Vives, saldrá de Barcelona el 7, para Port-Said, Suez, Colombo, Singapur, Ho Ilo y Manila, sirviendo por trasbordo los puertos de la Costa Oriental de Africa, de la India, Java, Sumatra, China, Japón y Australia.

Línea de Buenos Aires

El vapor "Reina Victoria Eugenia", capitán don José Castellá, saldrá de Barcelona el 4 y de Cádiz el 7, para Santa Cruz de Tenerife, Montevideo y Buenos Aires.

Línea del Brasil-Plata

El vapor "León XIII", capitán don Francisco Moreto, saldrá de Bilbao y Santander el 12, de Coruña el 14, y de Cádiz el 19 para Río Janeiro, Santos Montevideo y Buenos Aires.

Línea de Canarias y Fernando Póo

El Vapor "Ciudad de Cádiz", capitán don Arturo Muslera, saldrá de Barcelona el 2, con escalas en Valencia y Alicante, y de Cádiz el 7, para Tánger, Casablanca, Mazagán, Las Palmas, Santa Cruz de Tenerife, Santa Cruz de la Palma, demás escalas intermedias y Fernando Póo.

Estos vapores admiten cargas en las condiciones más favorables, y pasajeros á quienes la Compañía de alojamiento y trato amable, como ha acreditado en su dilatado servicio. Todos los vapores tienen Telegrafía sin hilos. También se admite carga y se expiden pasajes para todos los puertos del mundo, servidos por líneas regulares.

Gran fundición de campanas y fábrica de relojes de Torre

**HIJOS DE IGNACIO MURUA**

Gran diploma de honor y medalla de oro en la Exposición Hispano-Francesa de Zaragoza en 1908

Calle de Francia y Portal de Urbina VITORIA (ALAVA)

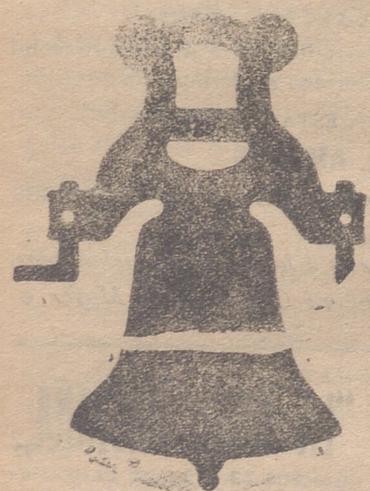

Esta antigua y acreditada fábrica se halla dotada de maquinaria la más moderna que se conoce y de la mayor precisión, movida por motores eléctricos para la construcción de relojes públicos de todas clases.  
CAMPANAS forma española y romana de las mejores formas que se conocen con la nota que se convenga, distinguiéndose de las otras fábricas por su limpieza de fundición.  
YUGOS DE HIERRO para volteo de las campanas, (con privilegio de invención) los más sólidos, elegantes y prácticos que se conocen.  
Pueden adaptarse á cualquier forma á peso de campana sin necesidad de hacerlas de la torre. Se garantiza por 10 años.  
Tenemos el gusto de expresar á continuación algunas de las obras realizadas en estos últimos años en Burgos y su provincia, á fin de que los que les interesa conocer esta clase de trabajos, puedan ver palpablemente la superioridad de los productos de esta casa.  
EN BURGOS: Parroquia de San Esteban; residencia de los PP. Jesuitas Merced; PP. Carmelitas; MM. Carmelitas y MM. Salesas, parroquia de Sant. Agueda.  
EN LA PROVINCIA: Revillarruz, Los Ausines, Campaña, Sarracín, Castriello Solarana, Quintanapalla, Gamonal, Olmos, Villanueva Argañón, Isas, Castriello de Murcia, Pedrosa del Príncipe, Yudego, Villafuella, Villagutiérrez Oña, Briviesca, Aguilar de Bureba, Los Barrios, Santa María de Rivarredondo, Cubo, Pancorbo, Vallara Quintanilla San García, Aguas Cándidas y otras muchas que sería difícil enumerar en este lugar.  
En la mayoría de los puntos citados podrán verse los yugos de hierro (metálicos), que cada día tienen más aceptación.  
Se aconseja se emprendan obras de este género sin antes consultar con esta casa.  
Pidáanse presupuestos y catálogos

**VELAS DE CERA  
CHOCOLATES  
QUINTIN RUIZ DE GAUNA  
VITORIA**

Gran fundición de campanas y fábrica de relojes de torre

**FAUSTINO MURGA ZULUETA**

LA MAS ANTIGUA Y ACREDITADA QUE SE CONOCE  
Calle Pintureria 28 y Nueva Dentro

Vitoria

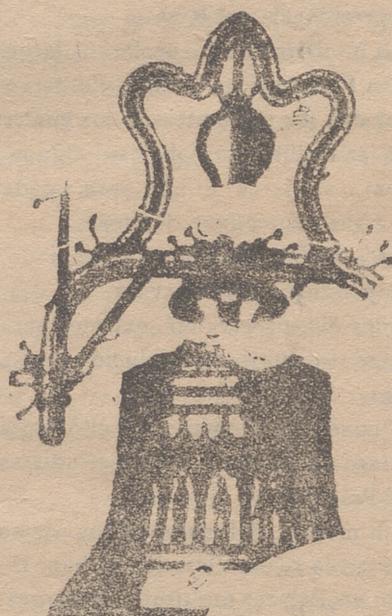

Especialidad en campanas y accesorios por su extremada perfección y elegancia.  
Gran solidez en las fundiciones.  
Real de patente invención por 20 años de los muy prácticos y originales yugos metálicos.  
Real patente de nuevos tipos ó perfiles de campanas, premiadas en 1903 en la capital y en la Exposición de Zaragoza en 1908, con diploma de honor en ambas y primer término en su género.  
Posterior al año 1904 han sido adquiridas las dos patentes mencionadas.  
NOTA.—Interesa conocer el que los citados yugos metálicos pueden instalarse cualquier vecino de bajar las campanas de la torre. En España es la casa que más campanas tiene construidas para la Nación y fuera de ella.

**EL CASTELLANO**  
DIARIO CATÓLICO

PRECIOS DE SUSCRIPCIÓN

En la capital: mes, UNA peseta. Fuera: trimestre, 4; semestre, 6'50 año, 12. Extranjero: año, 25 pesetas.  
Número suelto, 5 céntimos; atrasados, 25.

El suscriptor que al terminar el plazo de su abono, no devuelva los números á esta Administración, se entiende que desea continuar suscrito.  
PAGO ADELANTADO

PRECIOS DE INSERCIÓN

Anuncios: 1.ª plana, 20 céntimos línea, 3.ª id., 15; 4.ª id., 10.  
Comunicados, gaceticillas y sueltos de redacción, á precios convencionales.  
Esquelas fúnebres: precios según tamaño, conforme á la tarifa que puede verse en esta Administración. Noticias entre lutos desde 4 ptas.  
Todo anuncio, suelto ó gaceticilla satisfará 10 cts. de impuesto Timbre.  
PAGO ADELANTADO

Dirección, Redacción y Administración, calle de Benito Gutiérrez, núm. 1  
Teléfono 125.—Burgos.

Diario de la tarde, con amplia información local, agrícola, del extranjero, Madrid, provincias y de ULTIMA HORA

NO SE DEVUELVEN LOS ORIGINALES AUN CUANDO NO SE PUBLIQUEN  
Nota.—La correspondencia relativa á anuncios y suscripciones debe dirigirse al administrador



Fábrica de libros rayados para la banca, comercio y partidas sacramentales

**Taller de encuadernación**

Especialidad en obras litúrgicas

Fabricación mecánica de cajas de cartón en gran escala

Precios económicos  
**RUFINO S. GONZALO**  
Huerto del Rey, 2, 4 y 6.—Burgos



**Huchas á domicilio para el ahorro**

Elegantes — Artísticas — Seguras

Indispensables en toda casa bien organizada. Introducen insensiblemente la virtud del ahorro en las familias. Son segura base de bienestar, felicidad y fortuna.

= Alquiler anual: 0'50 pesetas =

Condiciones y modo de funcionar: en la Oficina

CÍRCULO CATÓLICO DE OBREROS, CONCEPCION, 28.—BURGOS

A los labradores en general

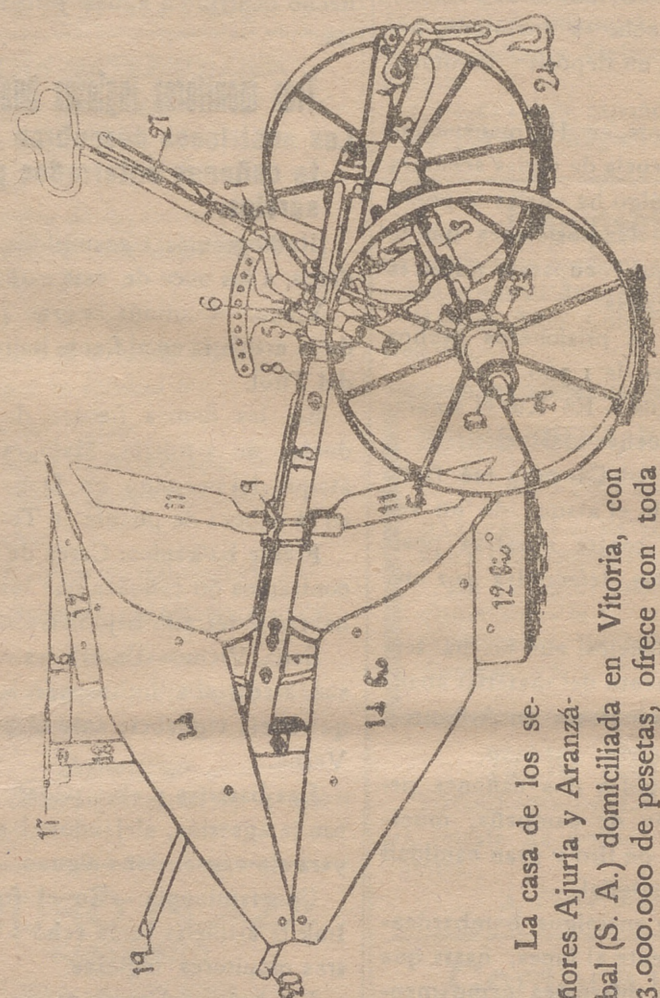

La casa de los señores Ajuria y Aranzabal (S. A.) domiciliada en Vitoria, con 3.000.000 de pesetas, ofrece con toda garantía los afamados arados Brabant, gradas, desterronadoras, sembradoras y demás artefactos de la agricultura moderna.  
Para precios y detalles, dirigirse á su representante general don Rufino Ortiz, Casa Blanca (junto al puente de Castilla).—Burgos.

**VINO DE PEPTONA ORTEGA**  
COMPRIDOS ALIMENTICIOS  
ORTEGA  
Á base digna de vino. Preparado regenerador y estimulante. Muy útil para personas afeadas ó enfermas que necesitan tomar alimentos fácilmente digeribles y nutritivos con frecuencia á la vez (neuróticos, niños, etc.).  
Cada comprimido equivale á 20 gramos de carne de vaca.  
Caja con 60 comprimidos: 2'00 ptas.  
Modelo de otro en el Congreso Internacional de Higiene y en la Exposición Internacional de Bruselas y Ginebra.  
ORTEGA  
Fabricación: Fábrica: Puente de Vallecas.  
Farmacia: Calle del León, 13.—MADRID

**Fulmen-Mata**

Ratas, ratones, topes y toda clase de roedores. Caja 0'50 y 0'75. Venta: Droguería Amézaga y Cano. En Briviesca, Droguería Marroquín.

**LA MUTUAL FRANCO-ESPAÑOLA**

Sociedad de previsión y Caja de Ahorro popular, sistema Tontú

Autorizada y aprobada legalmente en 26 de Agosto de 1902

Funciona bajo la inspección directa del Estado español, con arreglo á la ley de 14 de Mayo de 1908 sobre Inspección de Seguros y Reglamento dictado para su ejecución y administrada por la Sociedad gestora M. Silvela y Compañía.

**Objeto de la Sociedad.**—Creación á cada uno de sus socios de un capital, mediante entregas desde 5 pesetas al mes, durante diez años.  
**Problemas que resuelve.**—Dotes para los hijos, capital para el obrero, socorro para la viudez, protección á los huérfanos, retiro para la vejez y herencia para la familia.

Situación de la Sociedad en 31 de Mayo de 1915

Capital suscrito. . . . . 83.891.400

Efectivos y depósitos en el Banco de España. . . . . 23.107.668'65

Domicilio social: Alcalá, 28, Madrid

Representante en Burgos: JULIAN RUIZ, calle de la Puebla, 20, 3.º

Horas de oficina: de diez mañana á una tarde.