TIEMPO PROBABLE PARA HOY

Iguales temperaturas.
Buen tiempo.
Turbonadas aisladas.

La Nota del Observatorio en la página doce.

# DIARIO DE LA MARINA

ACOGIDO A LA FRANQUICIA POSTAL E INSCRIPTO COMO CORRESPONDENCIA DE SEGUNDA CLASE EN LA OFICINA DE CORREOS DE LA HABANA

EDICION DE LA MAÑANA
24 PAGINAS 5 CTS.

AÑO XCII — LA HABANA, MARTES, 3 DE JUNIO DE 1924.—SANTA CLOTILDE, REINA, Y SAN ISAAC, MONJE — NUMERO 153

## "MAÑANA CORRERAN LOS TRENES", DIJO MR. JACK AL GOBNDOR. BARRERAS

AGREGO QUE NO TRATARIA CON LA HERMANDAD; PERO SI CON LAS COMISIONES OBRERAS

### HACE DIEZ DIAS QUE VARIOS PUEBLOS ESTAN SIN CORREO

ASISTIO EL GENERAL JACK A LA JUNTA DE LA CAMARA DE COMERCIO AMERICANA

Acompañado del señor Benito Remedios, el Gobernador de la Provincia, Comandante Barreras, visitó ayer tarde al señor Administrador de los Ferrocarriles Unidos, Míster Jack.

La gestión que se proponía realizar ante Mr. Jack la primera autoridad provincial, quedó simplemente iniciada al oír el Comandante Barreras la negativa del General Jack a tratar con los elementos de la Hermandad Ferroviaria, prestándose, sí, a escuchar a las Comisiones de empleados que como tales quisieran acercarse a él.

Y terminó con esta prometedora y grata frase:

—Mañana correrán los trenes.

**EL GOBERNADOR Y LOS OBREROS.**

Después de esta breve entrevista, el Comandante Barreras regresó a su despacho oficial del Gobierno, donde le aguardaba una Comisión de la Hermandad Ferroviaria, a la que informó del resultado de su anterior entrevista con Mr. Jack.

Los obreros escucharon muy cordialmente al señor Gobernador, y cuando éste refirió el propósito que tiene Mr. Jack de disponer la circulación de los trenes para hoy, uno de ellos se dirigió al señor Remedios, que representa a los exportadores de piña, y le dijo, jovialmente y con afecto:

—Mire, viejo: no corte su piña, sin embargo. Que se madure en la mata, no sea que se le pudra en el andén. No la corte, hasta que usted vea correr "esos trenes".

**EL COMANDANTE BARRERAS VERA HOY A MR. JACK.**

Para informar a Mr. Jack de su última entrevista con los huelguistas, y terminar así su voluntaria y plausible intervención conciliatoria, el Comandante Barreras se entrevistará hoy con el señor Administrador de los Ferrocarriles Unidos.

**DE COMUNICACIONES.**

Despacho de correspondencia desde las seis de la tarde del día 31 de Mayo al 1 de Junio, a las seis de la tarde:

Por camión, a Marianao, Guanajay, Artemisa, La Caña y oficinas intermedias.

Por camión, a Guines, Madruga y oficinas intermedias.

Por camión, a Rincón, Bejucal, San Antonio de los Baños, La Salud, Quivicán y oficinas intermedias.

Por camión, desde Santa Clara a Caibarién, para esa ciudad, oficina intermedia y para esta capital, que sería traída por el cazatorpedero número 2.

Por camión, desde Sagua a Santa Clara y de Santa Clara a Sagua y oficinas intermedias.

Por camión, desde Santa Clara y Sagua y oficinas intermedias.

Por camión, entre Remedios, Caibarién, Taguayabón, Vueltas, Camajuaní y Santa Clara.

Por automóvil, desde Placetas para Caibarién, Remedios, Camajuaní, Vega de Palma, Buenavista y oficinas intermedias.

Por automóvil, entre Rancho Veloz y Sagua la Grande.

Por ruta montada, entre Rancho Veloz y Sierra Morena y Corralillo.

Por motor de línea, desde Colón a Guareiras, Manguito, Calimete y Amarillas.

Por ferrocarril Hershey, a Caraballo, Nuestra Señora del Carmen, Bainoa, Jaruco, San Antonio, Río Blanco y Campo Florido.

Por ferrocarril eléctrico, a Matanzas para esa ciudad, Cárdenas, Colón, Perico, Jovellanos, Progreso, Contreras, Carlos Rojas, Coliseo, Tinguaro, Máximo Gómez y Altamisal.

El camión que salió ayer a la una de la tarde con correspondencia para Pinar del Río y Guane y demás oficinas de la Provincia de Pinar del Río, llegó a Guane a las tres a. m. Saldrá de Guane a las siete a. m. de hoy con correspondencia para esta capital.

El vapor "Anita", que salió ayer de Batabanó para Cienfuegos con correspondencia para esa ciudad y demás pueblos de la provincia de Santa Clara, llegó a su destino a las seis y media a. m. de hoy.

**LAS SOCIEDADES ECONOMICAS Y LA CAMARA DE COMERCIO AMERICANA.**

La reunión que debió celebrar en la tarde de ayer el Consejo de directores de la Federación Nacional de Corporaciones Económicas, fué suspendida, por tener que asistir sus miembros, que para ello fueron invitados, a una reunión que a la misma hora celebraba la Cámara Americana de Comercio, para tratar del problema de la huelga ferroviaria y a la cual junta asistía el General Jack.

Constituída la Junta de la Cámara Americana, el General Jack ratificó sus anteriores declaraciones publicadas en los diarios de esta capital, agregando que sobre el asunto del actual conflicto sólo tratará con los empleados de los Ferrocarriles Unidos.

Dijo también que no tiene duda ninguna de que él ganará la huelga; que él lo único que hace es aceptar el conflicto que ha planteado la

(Cotinúa en la pág DIECISEIS)

# EN EL QUINTO ANIVERSARIO

No necesitamos nosotros que llegue esta fecha para evocar la memoria de don Nicolás. No pasa ningún día sin que entre el cariño y la veneración, reforzados por el tiempo, surja en la intimidad del alma su recuerdo. La lectura de un artículo, una frase en la conversación, la visita de un amigo, un triunfo o una decepción en la fatigosa jornada del periodismo nos bastan para que pronunciemos su nombre, hablemos con él en su perpetua ausencia y nos deleitemos reviviéndolo, recorriendo cada una de sus virtudes y sus hazañas, escuchando la sabiduría de sus consejos, la sobria sinceridad de sus plácemes y el cariño de sus luminosas advertencias.

El ambiente todo de esta casa, de sus salones, de sus mesas, de sus cuartillas, de las páginas del DIARIO DE LA MARINA está empapado de aquel espíritu sereno y robusto, de aquella luz clara e imperturbable, de aquellos altos ideales y principios que sobre toda fuerza, sobre todo contratiempo y sobre todo interés bastardo defendió con tesón jamás vencido la pluma formidable de don Nicolás. Aun bulle y vibra entre nosotros aquella alma hecha al molde de las cumbres donde comenzó la epopeya de la reconquista; aquella alma que para los follones y malandrines de la sociedad, de la política, de la moral y de la fe tuvo la terrible tizona de su ironía. Y para los apóstoles del bien y del amor, para los caudillos de las grandes y nobles causas, para el llanto de los arrepentidos, el aliento de su sonrisa.

Esa alma se agiganta ante nosotros año tras año al impulso de los recuerdos que aquilatan su valía y depuran los méritos de su fecunda y gigantesca labor. Ella nos señala el camino que recorrió en la peregrinación de su vida hasta llegar a la luz del Tabor. Ella nos estimula y anima cuando entre los espinos de la ingratitud, los alacranes de la envidia y los áspides de la calumnia estamos casi a punto de desesperar.

Se dilata, sobre todo, el alma del maestro inolvidable con el calor de su ternura paternal en los recuerdos del venerando hogar levantado sobre el inconmovible pedestal de sus virtudes, de su honor y de sus santas tradiciones. Allí resplandece su sagrada herencia bajo el fiel y celoso custodio de sus hijos y de su prole generosa. Allí pasará inmaculada de generación en generación, mientras él, desde las alturas a donde le elevaron sus hazañas, contempla su obra con la misma apacible sonrisa con que nos animaba desde su mesa en el bregar de las faenas cotidianas.

A las nueve de la mañana de hoy, y en el templo del Espíritu Santo, tendrán efecto las honras fúnebres por el eterno descanso del alma del maestro inolvidable.

## A VARGAS VILA LO ESTA CENSURANDO LA PRENSA DE SANTIAGO DE CUBA

SE LE ACUSA DE QUE HA PROFANADO LA MEMORIA DE DON TOMAS ESTRADA PALMA

Santiago de Cuba, junio 2.
DIARIO.—Habana.

El diario "El Cubano Libre", en vibrante editorial de hoy condena las frases pronunciadas por Vargas Vila, en esta ciudad, al referirse a don Tomás Estrada Palma, de quien dijo que traicionó "el alto pensamiento de la libertad, llamando en su auxilio al yankee". "El Cubano Libre" termina su editorial recomendando a Vargas Vila prescinda de sus viejos prejuicios y recelos y de su Yancofobia delirante, documentándose mejor en las fuentes de la verdad.

—Al compañero Evaristo Roche le será ofrecido un ponche de honor, por los miembros de la Asociación de Reporters, con motivo de su nombramiento de director del colega "El Oriental", en esta ciudad.

**Terminó la molienda el Central "Chaparra".**

**Elaboró 500,421 sacos de azúcar.**

Chaparra, junio 2.
DIARIO.—Habana.

Rindió este coloso (Chaparra), su jornada anual, cerrando la zafra con una producción de 500 mil 421 sacos.

El Central Delicias sigue su molienda sin interrupción alguna, esperándose termine su zafra para fines del presente o primera quincena de julio.

Hasta estos momentos tiene elaborados 655,480 sacos.

Gutiérrez, Corresponsal.

**UN CRIMEN EN RODRIGO**

Rodrigo, junio 2.
DIARIO.—Habana.

Ayer noche, en la finca "San Francisco de Núñez" y en la morada de Amado Chaviano, fué muerto por un disparo de revólver el laborioso campesino Nazario Zamora, por Simón Cepero, quien se dió a la fuga, siendo perseguido por la Guardia Rural.

Ignóranse los móviles de este crimen.

El Juzgado actúa.

El Corresponsal.

**EL JUEZ DE LAJAS NUEVAMENTE EN SU PUESTO**

Lajas, junio 2.
DIARIO.—Habana.

Hoy se ha hecho cargo nuevamente del despacho de este Juzgado Municipal el distinguido licenciado Alfredo Alvarez Gaspar, de cuyo puesto lo tuviera alejado injusta denuncia de prevaricación que no prosperó en la Audiencia.

El más alto Tribunal de la Nación dió la razón a tan negro e inteligente funcionario.

El Corresponsal.

**TREMENDA DESGRACIA EN CARDENAS**

Cárdenas, junio 2.
DIARIO.—Habana.

A consecuencia de un susto al explotar un fulminante de los que usan los niños para jugar y el cual fué disparado por el menor Rubén Hernández, fué presa, al parecer, de un ataque, el también menor Enrique Gaytán. Llevado al Centro de Socorro era ya cadáver la infeliz criatura cuando fué colocada en la mesa de operaciones.

Baca'lao, Corresponsal.

(Continúa en la Pagina TRECE)

## ACORDO AYER EL SENADO SOLICITAR DE LA CAMARA QUE DE PREFERENCIA AL PROYECTO CONCEDIENDO $500.000 PARA MEJORAR EL ABASTO DE AGUA

SE CONCEDIO UNA PENSION DE MIL OCHOCIENTOS PESOS ANUALES DURANTE CUATRO AÑOS A LA SRTA. M. J. LAMAR

### NO ACEPTO EL SENADO LA RENUNCIA DE SU PRESIDENTE

FUE APROBADO UN CREDITO DE $50,000 PARA CONSTRUIR UN EDIFICIO EN KEY WEST PARA AULAS DE INSTRUCCION

Después de un extenso cambio de impresiones, en el que se trató de la renuncia presentada por el señor Aurelio Alvarez de la Presidencia del Alto Cuerpo, comenzó la sesión pública a las cinco y veinte de la tarde, asistieron diecisiete Senadores.

Ocupó la Presidencia el Dr. Gonzalo Pérez, y actuaron de Secretarios los señores Manuel Rivero y Agustín G. Osuna.

Aprobada el acta de la anterior sesión, se leyó un Mensaje del Ejecutivo, que pasó a la Comisión de Hacienda y Presupuestos, trasladando al Senado un escrito del señor Pedro Pérez Pérez, con relación al informe emitido por la Comisión de Exámen y Calificación de los proyectos presentados para la construcción del acueducto de Santiago de Cuba.

El Senado acuerda a solicitud del señor Castillo, prorrogar la sesión hasta tratar de la renuncia presentada por el señor Aurelio Alvarez, y de varios Proyectos de Ley que figuran en la orden del día.

Leída la renuncia presentada por el Sr. Aurelio Alvarez, a la Presidencia del Senado, es rechazada, aprobándose por unanimidad una moción suscrita por el Sr. Wifredo Fernández, en que solicitaba no fuera aceptada la renuncia, y ratificándole la confianza.

Solicitada la urgencia por el señor Manuel Rivero, fué leído y aprobado un Proyecto de Ley de la Cámara de Representantes, eximiendo de los derechos de Aduana y almacenaje, al monumento en mármol, que el pueblo de Sagua la Grande, y su Ayuntamiento ha de erigirle en esa ciudad a la memoria del Dr. Eduardo Francisco Rodríguez, a las esculturas para la catedral de Santiago de Cuba, y farolas adquiridas por el Ayuntamiento de Cienfuegos para el alumbrado público.

A las iniciativas del Representante por la Provincia de Santa Clara señor Rogelio Alfert, y del Senador señor Manuel Rivero, se debe el acuerdo adoptado por el Senado, aprobando el Proyecto de la Cámara de Representantes.

El Senado a ruego del Dr. Gonzalo Pérez, acordó solicitar de la Cámara de Representantes, la discusión y resolución con preferencia, de un Proyecto de Ley aprobado por el Senado, concediendo un crédito de $500.000, para mejoras del servicio de agua en la Habana.

Fué leído y aprobado un dictámen de la Comisión de Hacienda y Presupuestos, referente a modificar varios artículos de la Ley de Lotería.

A solicitud de urgencia, fueron leídas y aprobadas las siguientes Proposición de Ley.

Concediendo un crédito de $40,000 para una carretera de Cayajabos a Cabañas, en la provincia de Pinar del Río.

Concediendo un crédito de $70.000 para una carretera que partiendo de la terminación de la calle 10 en Bejucal siga por el camino de Aguiar a entroncar con la carretera de Managua a San Antonio de las Vegas en el kilómetro 26.

Concediendo una pensión de mil ochocientos pesos anuales, por espacio de cuatro años a la señorita María Josefa Lamar, al objeto de que visite los grandes Museos de Europa.

Concediendo un crédito de $35.000 para la ampliación y reparación del edificio denominado Palacio de Justicia, en Camagüey.

Concediendo un crédito de $50,000 para la construcción de un edificio en un solar anexo al Club San Carlos en Key West E. U. para aula de instrucción primarias, y otro de $10.000, para adquirir el movilario para las aulas.

Agotados los asuntos por los que se prorrogó la sesión se suspendió a las seis y veinte.

**HE AQUI LA MOCION DE WIFREDO FERNANDEZ**

La exaltación o la permanencia en el puesto presidencial de esta Alta Cámara, fué siempre un accidente político, sujeto a la característica de la mayoría de sus miembros. Así se explica que por grandes y extraordinarias condiciones que tuvieron los que ocuparon nuestra Presidencia y por intensa que fuera la admiración de sus compañeros, un cambio senatorial o de un mayoría ha determinado siempre crisis inevitables. Podemos asegurar que ese hecho no existe desde que el señor Aurelio A. Alvarez ocupa el cargo con nuestro apoyo decidido y resuelto, sin distinciones políticas, con el voto de todos los partidos y con el acatamiento y el respeto de alguno, también muy apreciable, que por razones distintas haya tenido con él, fuera de este Cuerpo, desavenencias graves y que deben desvanecerse. El síntoma no puede ser más consolador, como demostración de que no es tan grande la atomización de los cubanos. Ni es tan difícil reunirlos alrededor de sus directores, si en esos directores hay la grandeza que brilla en la modesta personalidad del señor Alvarez. Ningún partido quiere sin él la presidencia, aunque tenga votos para conquistarla. Ningún compañero la acepta, aunque le sea favorable el sentir de los Senadores. Cuando tanto se deprimen con un sistema de crítica negativa las condiciones de nuestro carácter nacional, es neesario que esas virtudes se destaquen. No somos tan ambiciosos como se dice, ni tan intolerantes como se nos describe, cuando al través de las luchas más intensas y de los momentos pajonales más difíciles, predomina entre nosotros la justicia para el mérito, la noción de las facultades excepcionales y el deseo de utilizarlas allí donde pueden ser útiles, cuando, como en este caso, los hombres o las ideas despiertan corrientes de sincera fraternidad. Esa obra, en lo que se refiere a la vida interna del Senado, se viene realizando de manera espontánea alrededor del señor Al-

(Cotinúa en la pág DIECISEIS)

## UNA IMPORTANTE MOCION SERA PRESENTADA HOY A LA SESION DE LA CAMARA

EL REPRESENTANTE SR. OSCAR DEL PINO ES EL AUTOR "EN DEFENSA DE LA DIGNIDAD"

El Dr. Oscar del Pino, Vice-Presidente de la Cámara de Representantes hizo entrega ayer tarde a la Mesa de dicho Cuerpo de una moción que suscribe y en la que solicita de sus compañeros se exija de uno de los miembros del Congreso se retracte de los juicios emitidos en el periódico que dirige y en los cuales, dice el señor del Pino: se lanza contra la mayoría de los Representantes que votaron la Ley de Amnistía, la acusación de que se han convertido en cómplices de los criminales que patrocinan. Y para el caso de que el legislador a que el señor del Pino se refiere, no se retractase públicamente, sea expulsado de la Cámara.

"Como esta moción ha de dar lugar a debates—agrega el demandante—en los que no intervendré entre otras razones por que guardo para los fueros de la Cámara el respeto necesario, por entender que deben hacerlo únicamente los que tengan mayor capacidad, deseo hacer constar que adopto esta iniciativa en defensa de la dignidad del Cuerpo a que pertenezco: que no me mueven apasionamintos personales; que guardo el debido respeto para las personas comprendidas en mi censura, y que no me afecta una votación contraria de la Cámara, si ella entiende que el decoro de la misma se lo permite.

De esta moción se dará cuenta hoy a la Cámara, caso de celebrar sesión.

## EXPLOSION DE UNA BOMBA EN MATANZAS

**OTRAS NOTICIAS**

MATANZAS, junio 2.

DIARIO DE LA MARINA.
Habana.

Esta madrugada explotó una bomba en la casa San Fernando y Monserrate, residencia del Superintendente de la fábrica de Jarcia, señor Julio Oliva, causando desperfectos en el frente del edificio Supónese que fué colocada intencionalmente, no sospechándose quién pueda ser el autor.

**EMBARQUES DE AZUCAR**

El mes de mayo ha sido pródigo para los embarques de azúcar por este puerto. Ascendieron las exportaciones a 286.396 sacos con un valor de $4.017.624.00. La Aduana recaudó $39.125..00.

**UN CHOQUE**

Esta tarde ocurrió un choque de automóviles en la carretera de la Habana, una de las máquinas era manejada por el señor Antonio Hernandez de la finca "San Diego" en Ceiba Mocha, resultando lesionados los ocupantes de la misma, por fortuna levemente; la otra máquina era de la capital, el que guiaba esta última aceleró la marcha, dándose a la fuga.

GOMEZ.

## POR EL COMITE OLIMPICO ESPAÑOL SE HAN TOMADO YA RESOLUCIONES DEFINITIVAS RESPECTO A LAS PERSONAS QUE HAN DE FORMAR LOS VARIOS EQUIPOS

EN VIRTUD DEL CAMBIO DE NOTAS DIPLOMATICAS ENTRE LOS GOBIERNOS DE ESPAÑA Y COSTA RICA, SE DA VALIDEZ EN AMBAS A SUS RESPECTIVOS TITULOS DE BACHILLER

### POR EL SUPREMO SE REVISARA LA VALIDEZ DEL IMPUESTO CREADO EN PUERTO RICO SOBRE MANUFACTURAS DE AZUCAR

EN LA REAL ACADEMIA DE MEDICINA PRONUNCIO BERGAMIN EL DISCURSO DE CLAUSURA DEL CONGRESO NACIONAL DE CIEGOS, ENUMERANDO LOS ACUERDOS QUE EN EL TOMARON

MADRID, junio 2.

El comité olímpico español que está trabajando desde hace algún tiempo en completar los preparativos para organizar los diversos equipos españoles que han de tomar parte en los varios deportes en la Olimpiada de París tomó hoy una decisión definitiva respecto a los atletas que han de integrarlos.

Como consecuencia se ha formado un grupo de participaciones en los diez mil metros en cross country, compuesto de José Andía, campeón español de cross country, Jesús Dieguez, campeón español en los diez mil metros lisos, Amador Palma, campeón vizcaíno de cross country y Fabián Velasco de la Federación Guipuzcoana.

Para las pruebas de velocidad en carreras de relevo irán a París José Junquera, de la Federación Catalana, campeón de España, Féliz Mendizábal, campeón guipuzcoano, Diego Ordoñez Campeón de España, y Enrique Becerril de la Federación Guipuzcoana. Para competir en las carreras de 1.500 a 5.000 metros se han designado a José Miguel, campeón de los 1.500 metros y a Miguel Palou, campeón de los 5.000, ambos de la Federación Catalana.

Para el lanzamiento de pesos se ha elegido a Gabino Lizarza, de la Federación Guipuzcoana, campeón español de disco.

En la Carrera de Maratón tomará parte José Carreras de la Federación Aragonesa.

Se ha decidido escoger a los demás elementos después que se verifiquen las pruebas correspondientes.

El equipo del tiro al blanco lo integrarán los señores Julio Castro, Arturo Fernández, Luis Calvet, José Benito y Eugenio Laseras, todos castellanos, y los señores Martí, Esquena, Tauler, Marimón, Domínguez, Urdeles y Estevez, catalanes.

El equipo de polo representará al club Puerta de Hierro de Madrid constituyéndolo el Conde de Velayos, el Marqués de Ynestrosa, el Marqués de San Miguel, el Duque de Peñaranda, el Conde de Maza y el Marqués de Villabrágima.

Los representantes de España en el tiro de guerra, en esgrima, en yachting, en natación, en remo, en boxeo y en lucha libre y grecromana se designarán dentro de poco.

Los equipos se entrenarán en las diversas provincias de España de donde proceden.

El comité espera reunir la suma necesaria para pagar los gastos de los equipos en Francia pues se han abierto suscripciones en todos los centros deportivos, cuyas cifras aumentan incesantemente y además, muchos de los atletas costearán ellos mismos sus gastos.

**ACUERDO ENTRE LOS GOBIERNOS DE ESPAÑA Y COSTA RICA**

MADRID, junio 2.

En las oficinas de información de la presidencia se facilitó hoy una nota a los periódicos en la que se dice que en virtud del cange de notas diplomáticas entre el Ministerio de Estado español y la Secretaría de Relaciones Exteriores de Costa Rica, ambos países han reconocido validez al título de bachiller expedido por los centros docentes de las respectivas naciones.

El cange de notas se realizó por conducto del Ministro Plenipotenciario de España en Centro América.

**REVISION DE LOS IMPUESTOS DE AZUCAR EN PUERTO RICO**

WASHINGTON, junio 2.

El Tribunal Supremo anunció hoy que revisaría la validez del impuesto creado por los Ayuntamientos de Puerto Rico sobre la manufactura del azúcar.

Contra el acuerdo de los Ayuntamientos de Arroyo y Carolina se ha apelado al Supremo.

**CLAUSURA DEL CONGRESO DE CIEGOS EN MADRID**

MADRID, junio 2.

El Congreso Nacional de Ciegos que se celebraba en esta capital para estudiar las mejoras que pueden concedérseles, se clausuró hoy por el ex-Ministro Conservador señor Francisco Bergamín, quien en la Real Academia de Medicina pronunció el discurso de clausura enumerando las conclusiones aprobadas por el referido Congreso.

Manifestó el señor Bergamín que durante su permanencia en el Ministerio de Instrucción Pública se ocupó con interés del problema de los ciegos, dictando varias disposiciones para su mejoramiento social. Agregó que el Directorio Militar que actualmente rige los destinos de España puede hacer mucho en favor de los ciegos por tener amplias libertades, y estar libre de todo género de coacciones. Cree el señor Bergamín que si el gobierno se ocupase de dictar leyes que favorezcan al ciego; realizará una labor provechosa para la patria y en tal caso será él uno de los primeros en pedir que continúe mucho tiempo en el poder.

Aconsejó la cooperación de todos para la labor en pro de los ciegos y terminó diciendo que este era el último acto público a que asistía pues tiene el resuelto propósito de retirarse definitivamente de la política.

## HERRIOT, PARTIDARIO DE LA ADOPCION DEL INFORME PERICIAL

PARIS, Junio 2.

M. Edouard Herriot, el candidato más probable a la presidencia del Consejo de Ministros, hablando esta noche ante la convención mixta del partido radical y del radical-socialista, se mostró francamente partidario de que se adopte el informe pericial y dió seguridades acerca del futuro curso de su política financiera, prometiendo que sería "sensata y fundada en un riguroso equilibrio de los presupuestos."

El orador dió gran énfasis al párrafo en que aseguró que no existían reservas o segundas intenciones en lo tocante a su aprobación del citado informe.

Agregó después: "Si asumo la dirección de los asuntos públicos, pediré a la democracia americana que tenga en mí la misma confianza que la cifrada por mí en ella. Puede estar segura en todo caso de que pondré en práctica una política financiera sensata, fundada en el riguroso equilibrio de los presupuestos. Además, la mía será, en la práctica, una política de paz, a base del informe pericial, que apruebo total y absolutamente, sin reservas mentales de ninguna clase.

## LOS SOCIALISTAS APOYAN A HERRIOT

PARIS, Junio 2.

El Congreso Socialista apoyó esta noche a M. Herriot, jefe de los radicales socialistas aceptando las condiciones que impuso como imprescindibles a asumir el poder, al adoptar por unanimidad una proposición en que en términos solemnes le dan plenas seguridades de ofre-

## DIA DE CARIDAD

**El día de hoy se consagra al ejercicio de la caridad; al de la caridad más alta noble que pueda mover al espíritu humano.**

**¡Es hoy el Día de la Enfermera!**

**Hombres y mujeres, ancianos y niños, debemos contribuir a enaltecerlo con amoroso óbolo. La misión de la Enfermera es misión de madre. Exaltada por el deber, ella, como la madre, todo lo sacrifica ante la causa del doliente. Ella pulsa su vida y vigila su respiración. Ella alivia el dolor; consuela al espíritu, vivifica el ánimo, tonifica los corazones. ¡Un gran artista pudiera consagrarla caracterizando el consuelo! No es otro su apostolado. Sea para ella hoy, noble sacerdotisa del dolor, su día pascual; aquel en que la sociedad cubana agradecida, deposite el óbolo material, íntima compensación al noble sacrificio de la enfermera, encarnación del humano consuelo!**

## DOS LESIONADOS AYER EN UNA REYERTA

En el tercer Centro de Socorros fueron asistidos anoche José del Corro Quintana, español, de veintiséis años de edad, vecino de Monte, 392, que presentaba lesiones leves en la cabeza, y Sandalio Prendes López, español, de veintitrés años, vecino de Monte, 469, altos, que presentaba una herida incisa en el antebrazo izquierdo, otra punzante en el mismo antebrazo y otra de la misma naturaleza en la región abdominal, siendo su estado grave.

Ante el juez de guardia anoche, Licenciado Leopoldo Sánchez, que con el Secretario señor Montalván y Oficial señor Cortés, se constituyeron en el tercer Centro de Socorros, declaró Prendes, que el Corro y él fueron compañeros hasta ayer, trabajando en la misma casa, y ayer despidieron de ella a Corro, encontrándoselo en Monte, frente a la lechería situada en el 386, y allí empezaron a discutir sobre cuestiones de trabajo, agrediéndole Corro con una cuchilla y teniendo él, para defenderse, que darle varios golpes y darse a la fuga, temiendo le matara.

Corro negó la acusación, y fué remitido al Vivac.

**NIÑA ARROLLADA.**

En Carlos III y Marqués González se hallaban jugando a "la lunita", en las primeras horas de la noche de ayer, las menores Margarita Herrera Baró, de diez años, vecina de Pocito, 12, y Berta Herrera Baró, de once.

La primera fué a atravesar corriendo la calle de Carlos III, siendo arrollada por el automóvi 209, que

(Continúa en la Pagina TRECE)

# DIARIO DE LA MARINA

FUNDADO EN 1832

DIRECTOR: Dr. José I. Rivero — PRESIDENTE: Conde del Rivero — ADMINISTRADOR: Joaquín Pina

PRECIOS DE SUSCRIPCION:

| HABANA | PROVINCIAS | EXTRANJERO |
|---|---|---|
| 1 mes $ 1-60 | 1 mes $ 1-70 | 3 meses $ 6-00 |
| 3 Id. 4-80 | 3 Id. 5-00 | 6 Id. 11-00 |
| 6 Id. 9-00 | 6 Id. 9-50 | 1 Año 21-00 |
| 1 Año 18-00 | 1 Año 19-00 | |

Prado, 103 Apartado 1010. Teléfonos: Redacción: A-6301; Administración y Anuncios: A-6201; Imprenta: A-5334. Habana

MIEMBRO DECANO EN CUBA DE "THE ASSOCIATED PRESS"


# LOS JUEGOS FLORALES

Enamorados fervientes de las virtudes y las glorias de nuestra raza y paladines incansables de la valoría y los destinos de nuestra estirpe, tenemos que saludar con el más sincero parabién y aplaudir con la más entusiasta simpatía el proyecto de celebrar en la Habana el día doce de Octubre de este año Juegos Florales de la Raza.

Corresponde el mérito de la hermosa iniciativa a colega tan estimado y de tan relevante ejecutoria cubana como **La Discusión** y, por el celo y la inteligencia que en aquella casa amiga se han puesto al servicio del noble empeño, cabe ir preparando laureles de éxito para los organizadores.

Ninguna fórmula de consagración más digna de la singular majestad de la fecha y más imbuída en la augusta significación del recuerdo que la que en torno de ella condense las exhalaciones del alma y reúna las ofrendas del numen de todos los pueblos que desde aquel día mágico en que se agrandó el planeta y se trasformó la Historia dejaron sus destinos vinculados al genio de una raza soñadora y valiente y fundieron sus esperanzas, sus amores y sus plegarias en las gallardías y las opulencias de un idioma incomparable. Y ninguna liturgia más adaptable que la de los Juegos Florales a la excelsitud del propósito de que en la conmemoración solemne se acerquen las inteligencias y se unan los espíritus en los diez y ocho pueblos que de este lado de los mares florecen enorgullecidos de su origen sus tradiciones y su lengua, y la matrona augusta en cuyo seno se engendró la vida de esas nacionalidades desde el impulso prodigioso que arrancó un continente al misterio del océano hasta los arrestos inauditos con que sus hijos conquistaron el galardón de la independencia.

En la Fiesta de la Raza—en que a la vez estallan y se desbordan el júbilo americano y el orgullo español—las manos llegan a las sienes en un solo saludo para todas las banderas que se juran en nuestro idioma y sosteniendo el lábaro sacrosanto de la Fe y la civilización parece como que se yerguen Isabel y Cervantes sobre el grupo inmortal de los grandes creadores de naciones que forman Bolívar, San Martín, O'Higgins, Hidalgo, Artigas y Martí. Es justo, por lo tanto, que se erija un altar para recibir las ofrendas de todos. Y eso es lo que viene a brindar el gesto de unos periodistas cubanos a la excelsa progenitora y las hermanas del alma.

Y con los Juegos Florales es dable construir a maravilla el tabernáculo porque son por excelencia fiestas de paz y de cariño. Tal es y ha sido siempre su característica invariable desde que surgieron como un endulzamiento de las bárbaras costumbres de la Edad Media hasta hoy en que suavizan los ásperos eriales del positivismo e impulsan a que se remonte el pensamiento, la imaginación se embalsame y la vida se ilumine al conjuro de los tres sublimes ideales que constituyen su divisa: Patria, Fe y Amor.

En el prestigio soberano de la mujer quisieron refundirla hace seis siglos aquellos gentiles trovadores que al través de la Provenza dejaban sus decires en las frondas de los bosques y las ojivas de los alcazáres. Y con las siluetas de la Reina de la Raza y las diez y siete damas de su Corte de Amor, representativas de todas las Repúblicas de Hispano América, describe la mujer un arco triunfal al proyecto de que el doce de Octubre próximo la inspiración eternamente española,—por la historia, por el habla y por el corazón,—se concentre en el alma de la Raza.


MARMOLES: PENNINO


## CONSEJO PROVINCIAL

### LA SESION DE AYER

Celebr óayer tarde sesión ordinaria el Consejo Provincial, presidida por el señor ntonio Ruiz y actuando de Secretario el señor Miguel Ocejo, con asistencia de los señores Manuel Vega, Severiano Pulio y Alberto Ruiz.

Leída que fué por el Consejero señor Ocejo el acta de la sesión anterior, quedó aprobada, y leídas, seguidamente, varias comunicaciones oficiales en este orden:

Del Gobernador de la Provincia, dando cuenta de haber dispuesto que los fondos de la Provincia se guarden en la bóveda del Banco del Canadá, a disposición del Tesorero de esta Provincia.

Del mismo, trasladando escrito del Comité Pro Cuba, en New York, invitando al Gobierno y Consejo para los actos que dicha Institución llevará a efecto el próximo 20 de mayo.

Del mismo, trasladando escrito de la señora Noemí Byrne, directora de la Academia Pitman, en Matanzas, interesando del Consejo se sirva autorizarla para colocar en los Diplomas y Títulos que expida dicha Academia, el escudo de esta provincia.

Del mismo, trasladando escrito del Presidente del Rotary Club, de la Habana, felicitando al Consejo y Gobierno de la provincia, por la compra del Palacio de Balboa.

De ellas quedó enterado el Consejo, accediendo a lo solicitado por la señora Byrne.

Terminó la sesión con la presentación de las siguientes siete mociones:

—Del señor Pulido, sobre autorizar al Ejecutivo de esta Provincia para que adquiera faroles con destino el Parque de Aguacaté.

—De los Menció, Ocejo y Urra, autorizando al Gobernador de la Provincia para que realice las obras necesarias para el drenaje de las calles de Cuesta y Maceo, en Alquízar.

—Del señor Ocejo, sobre construcción de 660 metros de carretera que partiendo de la que tiene en construcción el Estado al pueblo de Guatao, se dirija al Parque.

—Del señor Ocejo, sobre construcción de una carretera del pueblo de Santa Cruz del Norte a su cementerio.

—De los señores Ocejo, Menció y Valera, sobre adquisición de farolas, bancos y sillas para el Parque de Güines.

—De los señores Ocejo, Valera y Menció sobre adquisición de sillas y bancos para el Parque de San José de las Lajas y otra de los señores Ocejo, Valera y Peña, sobre adquisición de bancos para el Parque de San Nicolás.

## NECROLOGIA

### ADOLFITO NAVARRO MONTPELLIER

En el hogar de un querido amigo de esta casa, el señor Adolfo Montpellier, todas son lágrimas. Adolfito, el nietecito adorado, el querer de sus amantes padres Andrés Navarro y Blanca Montpellier, voló al cielo. Los cariños, los cuidados, la ciencia, todo fué inútil; ayer a las cuatro de la tarde, envuelto en flores, fué enterrado el precioso niño.

A sus angustiados padres y a su desconsolado abuelo, enviamos nuestro más sentido pésame a la vez que elevamos al Cielo una oración por el alma de la angelical criatura.

### EL DR. ALVARO ALVAREZ FUENTES

En su finca "Covadonga" de Camagüey ha fallecido el doctor Alvaro Alvarez y Fuentes, distinguido y culto médico a quien la sociedad camagüeyana estimó siempre por sus dotes de inteligente y su caballerosidad sin límites.

Al consignar tan triste noticia, enviamos nuestro pésame más sincero a los señores Alvarez Cueto y Adolfo Fernández, padre y hermano político, respectivamente, del desaparecido.

Dios haya acogido en su santo seno el alma cristiana de esta criatura que acaba de subir hasta El.

## SENTIDA MUERTE DE UN OBRERO EN CASA BLANCA

Una Comisión de vecinos de Casa Blanca, entre los que se contaban el Alcalde de aquel barrio Sr. Antonio Ortega Pérez y nuestro diligente y antiguo agente en aquel barrio, Sr. Lorenzo Carreras, nos visitó anoche, dándonos cuenta de la consternación que ha producido en aquella localidad la muerte, por accidente del trabajo, del obrero Isidro Pajares.

He aquí la alocución que ha dirigido a los vecinos de Casa Blanca su Alcalde, invitando al sepelio, que tendrá efecto hoy.

Al Pueblo de Casa Blanca.

Distinguidos compoblanos y vecinos.

Como Alcalde de este barrio invito por este medio al pueblo en general para que asista al sepelio del infortunado obrero Isidro Pajares que víctima de un accidente del trabajo, perdió la vida en la tarde de hoy, en los talleres de la "Havana Marine Rys. Inc."

Así como también suplico a las distintas Compañías para que paralicen sus trabajos a las 11 de la mañana con el fin de que los obreros que trabajan en las mismas puedan asistir al sepelio, que tendrá efecto a las cuatro de esta tarde.

Antonio Ortega Pérez,


TALCO BORATADO

Medio siglo de éxito es nuestra garantía

MENNEN


## LOS OPERARIOS DE BARBERIAS

El Sr. José Antonio Barrios, Presidente del Gremio de Barberos de esta capital, cita a los operarios barberos agremiados y no agremiados, en segunda convocatoria, para la Asamblea que tendrá lugar hoy, martes, a las 8 y media de la noche, en los salones de la "Juventud Montañesa", Industria esquina a San José, altos.

## ASOCIACION INICIADORA Y PROTECTORA DE LA REAL ACADEMIA GALLEGA

Cumpliendo un acuerdo de la Directiva, le ha sido remitida por el Secretario de esta Asociación, al señor Alcalde Municipal, la siguiente comunicación:

Junio 1 de 1924.

Señor José María de la Cuesta, Alcalde Municipal de la Habana.

Ciudad.

Honorable señor:

No ignorando que a la muy decisiva influencia personal de usted se deben en parte principalísima, tanto la aceptación por este Ayuntamiento, de la cortés invitación que le fué hecha por el de la Coruña, de visitarla oficialmente; así como el donativo de dos mil pesos para la erección en dicha ciudad del monumento en honor del primer presidente de esta Asociación y genial poeta don Manuel Curros Enríquez; rogamos a usted se digne aceptar la expresión más sentida de nuestro reconocimiento por su meritísima labor.

Muy respectuosamente quedo de usted atento servidor,

Julio Pravio y Alonso,

Secretario.

## NOTAS PERSONALES

### FELIZ VIAJE

Hoy, por la línea de Cayo Hueso, embarca para los Estados Unidos, en viaje de negocios, el conocido y distinguido industrial cubano señor Rafael Canaga, propietario de la gran fábrica de Jarcia que lleva su nombre.

Deseamos al querido amigo y su distinguida señora, que irá acompañándole en su viaje, una feliz travesía y una grata estancia en tierras americanas.

## DE COMUNICACIONES

### RECETA POR EL RADIO.

El Jefe de la Estación Radiotelegráfica de Camagüey notificó en el día de ayer a la Dirección General de Comunicaciones, que el 30 del pasado mes, el vapor de bandera americana "Dixiano", desde alta mar, pidió a dicha Estación una receta médica, por tener a su bordo un tripulante enfermo de gravedad.

El Teniente Tomeu, médico del Campamento Militar Monteagudo, prestó eficiente auxilio, recetando por teléfono desde su casa particular una medicina para ser suministrada al enfermo, y la cual fué transmitida al barco.

### EL CENTRAL CUNAGUA.

Informa el Jefe del Centro Telefónico de Camagüey, que el Central Cunagua ha terminado la zafra, con una elaboración de 555.260 sacos de azúcar de trece arrobas.

PARA LA PLAYA, PARA CADA OCASION, Y, PARA CADA INDIVIDUO, nosotros tenemos el traje adecuado, inspirado y cortado según las últimas modas inglesas, en telas de

CALIDAD Y FANTASIA

Especialmente recomendamos a usted NUESTRA TELA POLAR, que es distinta de cuantas usted conoce, porque tiene toda la elegancia y aplomada caída del casimir, unida a la frescura deliciosa del más ligero dril.



TODAS LAS MAS ALTAS RECOMPENSAS

65 GRANDES PREMIOS. 4 DIPLOMAS FUERA DE CONCURSO 3 DIPLOMAS DE HONOR. MEDALLA DE ORO

TRATAMIENTO ZOMOTERAPICO POR EL PLASMA MUSCULAR INTEGRAL DE CABALLO ASÉPTICO E INALTERABLE

AUSENCIA COMPLETA de TODO GERMEN NOCIVO

SABOR MUY AGRADABLE ASIMILACIÓN INMEDIATA Y PERFECTA SIN NINGÚN TRASTORNO de las FUNCIONES DIGESTIVAS

INDICACIONES: TUBERCULOSIS, PRETUBERCULOSIS, ESTADOS DE ANEMIA, DESORDENES DE LA NUTRICIÓN, NEURASTENIA, DEPRESIÓN NERVIOSA, DEBILIDAD GENERAL

HIPPOPLASINE

CON MANGANESO COLOIDAL RIGOROSAMENTE PREPARADA Á FRÍO

ACTIVIDAD FISIOLÓGICA COMPROBADA

LES ÉTABLISSEMENTS BYLA - GENTILLY-PARIS


## POR LOS JUZGADOS DE INSTRUCCION

### CARGANDO

Valentín Vega y Rodríguez, de la Habana, de 33 años de edad, vecino del Reparto Montejo, fué asistido en el Hospital Municipal de lesiones graves en la cabeza, antebrazo derecho y mano izquierda, que se causó en la casa Finlay, 140, mientras cargaba mercancías, y dar un resbalón y caer violentamente contra el pavimento.

### ROBO

A la Judicial denunció Miguel Llaguno y de Cárdenas, vecino de Aranguren, número 106, que ayer de madrugada le robaron del bolsillo de su pantalón, que tenía puesto en una silla junto a su cama, la cartera, en la que guardaba 225 pesos.

### DESAPARICION

Filiberto Marrero y Morín, residencia en Aguilera 68, dió cuenta a la policía que su hijo Glenn Marrero y Moree, de Key West, faltaba de su domicilio desde el viernes de la semana pasada, temiendo le haya ocurrido alguna desgracia, pues solo cuenta once años de edad.

### DESAPARECIO CON EL AUTOMOVIL

A la policía participó ayer Juan Moraes y García, con domicilio en Menocal, 75, que el chauffeur Telesforo Morán y Andrada, vecino de Pérez, 53, ha desaparecido con el automóvil 11722, de la propiedad de la señora María Luisa Miranda, estimándose en 695 pesos el valor de la máquina.

### DEFRAUDACIONES A LA ADUANA

El vigilante número 9, Francisco Fernández, de la Policía de Regla, detuvo ayer en la calle de Santuario a Nicolás Capaz y Valdés, vecino de Prado 1 y 5, ocupandole varias cajetillas de cigarros americanos, que introducía sin abonar derechos aduanales.

El detenido fué remitido al vivac.

—El Inspector de Descarga de la Aduana de la Habana, Víctor Triana, arrestó ayer en el Muelle de la Machina, a Emiliano Alvarez y López, vecino de Sol, 13, ocupándole distintos objetos por los cuales no había pagado derechos.

cancías se las había comprado a un

El detenido dijo que esas mercancías se las había comprado a un vendedor ambulante en Santa Clara e Inquisidor; pero no obstante eso, el Juez de la Sección Primera dispuso su ingreso en el vivac.

### SUSTRACCION DE DINERO

En la Jefatura de la Policía Judicial Barreiro, dueño y vecino del café cial denunció Eduardo Riveiro y cantina establecido en Compostela, 145, que ayer se presentó en su comercio un individuo de la raza negra después de tomar una Coca-Cola, pagra, cuyas generales desconoce, y só al interior de la casa y al marcharse se llevó 670 pesos, y dos hojas de billete del número 8210 de la Lotería Nacional, para el sorteo últi model ppdo. mes de mayo, que estaban en la gaveta de la caja de caudales, que se encontraba abierta.

El hechor no fué detenido.

### FALLECIMIENTO

Ayer falleció en el Hospital Municipal Isidoro Pajares y Sánchez, que recibió el sábado último lesiones graves al caerse en el tanque de petróleo del vapor "Orgibie".

### UNA BROMA

El vigilante de la Policía Nacional número 184, M. Pérez, detuvo ayer en Máximo Gómez y Factoría a Armando Cacho Negrete y Medina, vecino de Lazcano, 154, por acusarlo el polaco Leila Leibar, domiciliado en Jesús María, 36, de que lo requirió para que le mostrara la licencia de vendedor ambulante, sin ser inspector municipal.

El detenido dijo que todo había sido pura broma.

Quedó en libertad.

### SUICIDIO

En su domicilio, Luzuriaga, 18, puso ayer fin a sus días la señora Dolores Aspiazu Grael y García, natural de la Habana, de 34 años, ahorcándose en su habitación.

El señor Gerardo F. Secretal, dió cuenta a la policía qu esu esposa desde hace algún tiempo tenía perturbadas sus facultades mentales.

El doctor Guerrero, del Primer Centro de Socorro certificó la muerte de la señora Aspiazu.

### PROCESADO

El Juez de la Sección Segunda, procesó ayer a Manuel Fernández Rojas o Alberto Núñez, en causa por atentado, con fianza de $200.

### ROBO DE PRENDA

Carlos Manuel Chappottin, vecino de B y 35, denunció a la policía que de su domicilio violentando la puerta de entrada le sustrajeron prendas, ropa y dinero por valor de $220.

### OTRO ROBO

Mr. I. M. Brochman, de los Estados Unidos, dió cuenta a la policía que de su domicilio, 27, número 236, le sustrajeron 125 pesos.

Sospecha el denunciante de una mujer nombrada Elvita, que tuvo de sirviente en su domicilio.

### ARROLLADA POR UN AUTOMOVIL

El vigilante 324, A. Gutiérrez, arrestó ayer a Manuel Mejías Casella, de 21 años, chauffeur del automóvil 621 de la matrícula de Guanabacoa y vecino de dicho pueblo, San Antonio, 26, por haber arrollado en Monte y Domínguez a Josefina Figueroa Bontiempo, de 14 años y vecina de Moreno, 18, que sufrió contusiones y descarraduras diseminadas por el cuerpo.


FUERA NERVIOS:

No hay organismo que resista la vida si se le quitan los nervios, pero igualmente la vida es irresistible cuando se tienen demasiados nervios. Cuando la neurastenia molesta, cuando los nervios están desequilibrados. Para entonces, para la época de esos males, existe para curarlos Elixir Antinervioso del Dr. Vernezobre, que se vende en todas las boticas y en su depósito "El Crisol", Neptuno y Manrique, Habana.

alt. 3 jn.

MARCAS Y PATENTES

RICARDO MORE (Ingeniero Industrial)

Ex-Jefe de los Negociados de Marcas y Patentes

APARTADO DE CORREOS. 796

Baratillo, 7, altos. Teléfono A-6439

Dr. Gálvez Guillem

IMPOTENCIA, PERDIDAS SEMINALES, ESTERILIDAD, VENEREO, SIFILIS Y HERNIAS O QUEBRADURAS. CONSULTAS DE 1 a 4.

MONSERRATE, 41

ESPECIAL PARA LOS POBRES. DE 3 Y MEDIA A 4.

OFICINA INTERNACIONAL DE MARCAS Y PATENTES

Registros de Marcas y Patentes en Cuba y el Extranjero.

EMPEDRADO Y AGUIAR - Edificio LARREA

TELEFONOS: A-2621 - M-9438

MARTIN F. PELLA Y COMPAÑIA

AVENIDA DEL BRASIL 21 Y 23. (ANTES TENIENTE REY), APARTADO NUM. 142.

Surtido general de tejidos americanos y europeos.

Especialidad en tejidos ingleses de algodón y de lino.

Compramos artículos dejados por cuenta.

C 4723 30 d 30 jn

CLINICA de ELECTROTERAPIA

DIRECTOR: DR. PANTALEON J. VALDES

Consultas de 8 a 11 a. m. y de 2 a 5 p. m.

Avenida de S. Bolívar (antes Reina) 110. Teléfono A-3670.

ENFERMEDADES NERVIOSAS

Tratamiento: Magnetismo, Sugestión hipnótica y vigil. Rayos X. Radioterapia. Radiumterapia. Diatermia. Cataforesis. Tratamiento: de las enfermedades del pecho. Tumores de vientre.

ESPEJUELOS

elegidos en amplios gabinetes y por los procedimientos objetivos y subjetivos los hallará V. en EL ALMENDARES.

SIEMPRE tenemos lo más moderno en armaduras, cristales, GEMELOS PARA VIAJES, microscopios y telescopios.

EL ALMENDARES, en óptica, significa lo más eficiente y por eso cada día estamos más favorecidos por el público de buen gusto.

Pi-Margall 54 (antes Obispo), Apartado 1024

Pte. Zayas 39 (antes O'Reilly), Habana

# POSTALES PARISIENSES

Salvador de la Plaza hizo bien en embarcarse pronto, pues una vez anunciado su viaje las invitaciones tropearle el estómago quizás para numerosas, que amenazaban con estropearle el estómago quizás patoda la vida.

Yo concurrí a varios homenajes comibles y bebibles que se le tributaron. De entre ellos los más significativos fueron tres. Primero un almuerzo en el Círculo Interallado sito en el ex-palacio residencial de Rotschild, rodeado de jardines, todo lo cual, por su riqueza y dimensiones y por el lugar que ocupa en el centro de París, tiene un valor inestimable. A este almuerzo, ofrecido por el señor Tejedor, nuestro Encargado de Negocios en Francia (por ausencia del señor Ministro) y Consejero de la Legación, eramos invitados el señor Mauricio de Waleffe, Jefe de Redacción de Le Journal y Director del "París Midi" a la vez que Secretario General del Buró Permanente de la Prensa Latina y yo. En la charla que mariposeó por sobre los exquisitos platos servidos y los magníficos vinos escanciados, se trató casi exclusivamente del viaje de Salvador de la Plaza, de Cuba, y del panlatinismo. De Waleffe nombró a de la Plaza Representantes y Corresponsal de "La Vie Latine" en la Habana.

La segunda comida fué a mediodía también. Comensales: Su excelencia el joven y erudito Ministro Plenipotenciario del Ecuador en Francia Gonzalo Zaludmbide; el señor Alberto Zérega Fombona venezolano que con Ventura García Calderón forman la trilogía máxima que tan alto mantiene el prestigio de la literatura de Nuestra América en París; el señor Mauricio de Waleffe, el señor Charles Lesca modelo de gentileza, Director de la Revue de l'Amerique Latine que con tanto cariño se ocupa de todo lo concerniente a nosotros, encumbrándonos y elogiándonos siempre; el señor Alejandro Sux, popularísimo escritor argentino, Corresponsal de "El Mundo" de la Habana y de varios de los más importantes rotativos de hispano-américa, Director de la revista "El Suplemento", Director de la sección Ibero-americana de la Revue Contemporaine ambas de París etc etc,; el simpático joven venezolano Pedro Zuloaga escritor y recién graduado de la Facultad de Leyes de París, y yo.

Muy cordial fué la carla, muy afectuosos los votos que se hicieron por el feliz éxito del viaje de Salvador de la Plaza. El señor Lesca le comisionó para que amplíe la lista de distinguidos colaboradores que ya tiene la "Revue de l'Amerique Latine" con nombres de escritores cubanos.

Este almuerzo fué decidido porque el Ministro del Ecuador partía para Londres y al siguiente día por la noche, fecha elegida para el banquete que a de la Plaza ofrecíamos sus amigos, organizado por Zérega Fombona, por Sux y por mí. Las adhesiones fueron muy numerosas y selectas: ¿quién iba a resistir a una tarjeta que incluía menú, invitación y reglamento y que estaba redactada como sigue?:

"Nosotros, los amigos del señor Don Salvador de la Plaza, hemos decidido hacerle como lo mejor posible, antes de que abandone estas tierras de Francia, la noche del día tal en los suntuosos y prestigiosos salones de la Closerie des Lilas, principesca y lírica mansión del Barrio Latino. Invitamos a Ud. para que nos ayude a pagar la cuenta de la comida y a dar fin a ella, contando con la generosidad de su bolsillo y la agresividad de sus mandíbulas. Para satisfacer a la primera tendrá que abonar antes de sentarse a la mesa la suma de.... y para calmar la belicosidad de las segundas se le ofrecerá:

Hors d'oeuvre variables, trozos de cuadrúpedo con pastos alineados, legumenun condimentatum, tetahídricos estáticos solidificados ,(quesos, fíjense bien) Habrá desiertos azucarados (postres) Discreto será el pan, los vinos indiscretos serán. Y la firma: los amigos de Salvador"

Nota. El consumo de las vituallas no es obligatorio, pero sí el pagallas, el buen humor y los discursos. Para estos últimos se compromete Ud. antes de comenzar y bajo palabra de honor, que no dormirá a sus congéneres ni por la extensión ni por su austeridad cadavérica. Sea indulgente con las faltas y errores, el tipógrafo era sirio y él a sido el único culpable".

Detrás de esas líneas se adivina la pluma retozona de Sux.

Los comensales más connotados eran: el Encargado de Negocios de Cuba, Ldo. Manuel Tejedor, el señor Hugo D. Barbagelata, Director de "L'Amérique Latine", (semanario, órgano oficial hispano-americano de la France Amérique). el Diputado español Eduardo Ortega y Gasset; Zérega Fombona, el Secretario de la Societé de Hommes de Letras francaises F. de Hom men Christo; el enorme caricaturista centro-americano "Toño" Salazar, el escritor costarricense León Pacheco, los pintores cubanos Gattorno y Mantilla, los médicos venezolanos Gustavo Machado Hernández, Martín Vega, Héctor Landaeta; García Maldonado, Blanco Gáspari y Francisco Gutiérrez; Mr. Marcel Muscat D'Orsay, Director de la Agencia Americana, el renombrado pintor español nacido en Cuba Federico Beltrán Masses, el violinista cubano Diego Bonilla, el violoncellista mexicano Rubén Montiel; Mr. Chaumoff "el fotógrafo de Rodin"; el poeta centro-americano Guillermo Padilla Castro, el escritor y diplomático Francisco G. de Cisneros, Keller Sarmiento, Jefe de la Redacción parisina de "La Razón", de Buenos Aires; el Dr. Salvador Guzmán, ex-ministro de México en Berlín, el pintor español Morenciano, los pintores venezolanos Manuel Cabré y Carlos Otero, el gran poeta y prosista brasilero Severjano de Rezende, los abogados venezolanos Vicente E. Velutini y Pedro Zuloaga; el simpático Bernardo Solís, hijo del opulento comerciante español del mismo nombre establecido en Cuba; el escritor colombiano M. S. Valencia; el Administrador propietario de la Revista" el Suplemento" señor Raoul Guiñazu el arquitecto venezolano Aurelio Fortoul; Raoul Castro, Alumno de Saint Cyr, C. R. de las Casas, Pedro Brito, Eduardo Erasco y muchos más.

Tejedor, nuestro Encargado de Negocios fué breve, conciso afectuoso y oportuno en su discurso y por todo ello le aplaudieron con calor. Y después que varios otros señores dijeron cosas divertidas, Sux leyó unos versos llenos de esa gracia y ese aticismo que él pone en su charla cotidiana.

El brindis de Salvador fué breve y lleno de emoción: "Por Cuba, a donde voy por primera vez con tanta ansia como si regresara a mi patria a la que Dios sabe hasta cuándo podré volver."

Y como no hubo nada más digno de ser reseñado, léense versos de Xux como postre de esta "montería" (1) hecha de tantas comilonas.

(1) La "montería" se hace con los restos del lechón asado de Nochebuena, el primer día de Pascuas.

Armando R. MARIBONA

# EN CAMPOAMOR

El miércoles once, a las nueve de la noche se iniciará en "Campoamor" una función extraordinaria.

El programa hábilmente confeccionado ostenta una frase que garantiza el éxito de la función. Es ésta: "Reposición, por única vez, del programa del beneficio de María Tubau, con otros alicientes".

¿Para qué estos otros alicientes?

Si la noche del beneficio de la simpática mexicana se agotaron las localidades en el "Principal" y fueron muchos, incontables, los que se quedaron sin poder asistir al mismo a pesar de sus deseos, es lógico que el día once la venta de "Campoamor" responda a los cálculos optimistas de los organizadores.

Así lo deseamos de todo corazón.


LECTORA:

Para tu desayuno, chocolate "LA GLORIA".

Con tu desayuno, bizcochos miniatura "LA GLORIA".

Siempre,—a todas horas, en todas las ocasiones—productos de "LA GLORIA".

LA GLORIA
El más delicioso de los chocolates
SOLO, ARMADA Y Ca.
Luyanó. Habana


## Aviso a Padres y Tutores

Dos meses de campamento de verano para su hijo en el mejor "Summer School" de los E. U.

Si le interesa y puede darle a su hijo una gran oportunidad, vea al Coronel E. Silva, Obrapía 33, Teléfono: A-2574, o calle G número 25, Tel.: F-3109, quien llevará este año a "Culver Summer School" a un grupo de jóvenes de Cuba de 12 a 20 años de edad, haciendo con ellos y con su propia familia los viajes de ida y vuelta, y estando durante todo el curso al cuidado de los jóvenes que se le confíen, en el campamento de verano. Para más detalles, catálogos, etc., etc., vea personalmente al Coronel.

Duración del curso: De 2 de Julio al 29 de Agosto.

Fecha de embarque de Cuba: 25 de Junio.

Fecha de regreso a Cuba: Primera semana de Septiembre.

No se admiten inscripciones después del 15 de Junio.

Se exigen referencias.

Habiéndose obtenido solamente 30 plazas, se hace saber que quedan únicamente 10 plazas por cubrir.

8-d 3

## HOMENAJE A LOS DOCTORES ZAYAS Y CARTAYA

La Comisión organizadora del homenaje público que los Jefes y empleados del Departamento de Comunicaciones ofrecerán al Hon. Sr. Presidente de la República y al Director de ese Ramo, Dr. Armando Cartaya, continúa laborando intensamente para mejor éxito de la fiesta, que promete ser grandiosa.

Tan pronto se conoció la hermosa idea infinidad de empleados de Comunicaciones del interior y muchos amigos de los Doctores Zayas y Cartaya, se han apresurado ha enviar cartas y telegramas adheriéndose al acto.

Dentro de pocos días daremos a conocer el lugar y la fecha en que tendrá efecto el homenaje.


NO PAGUE MAS DE 17 CTS. BOTELLA
AGUA EVIAN
AGUA ST. GALMIER
CJS. DE 50 BOTELLAS 14 CTS. BT.


## RADIOTELEFONIA

ESTACION "K D K A"

Pertenece a la Westinghouse y está insalada en East Pittsburgh trasmitiendo con una longitud de onda de 920 kilociclos.

A las 6 p m. Noticias de base ball.

A las 6 y 30 Cuentos para los niños.

A las 6 y 45 Nuevos boletines de sport.

A las 7 y 15 Conferencia.

A las 8. Concierto por la orquesta Littie de la "K. D K A" tomando parte la soprano Charlotte Walker, y el barítono George Davis.

A las 10 p m. Concierto por las colegialas de la Cooper's.

ESTACION "W G Y"

Es de la General Electrical que la tiene instalada en Schanectady Nueva York y trasmite con una longitud de onda de 280 metros.

A las 7. Noticias de sports.

A las 7 y 45. Cuentos para los niños.

A las 8. Programa musical "The Bells of Beaujolais" será representada por elementos de la Exulea Gloversville High.

ESTACION "W R C"

De la Radio Corporation of America que trasmite con 492 metros.

Esta estació nestá situada en Washington D. C.

A las 6 p m. Cuentos y canciones propias para los niños.

Alas 6 y 30 Noticias de sports.

A las 8. Discurso po el Senador Massachusetts Hon David I Walsh.

A las 8 y 15. Sólo de piano por Eleonor Calborns.

A las 8 y 30 Sólo de violín por Sol Minster.

A las 8 y 45. Canciones por el tenor Athon Barrington.

A las 9. Discurso político.

A las 9 y 40. Canciones por la soprano Frances P. Caspar Laundson.

ESTACION "W E A F"

De la American Telephon and Telegraph Company de Nueva York que trasmite con 492 metros de longitud de onda.

De 6 a 7 p m. Concierto en el Salón Rosa del hotel Waldrof Astoria.

De 7 a 11. Serán presentado los siguientes números:

Canciones por el barítono Eugene O Gorman, Eddie Moran pianista, Noticias de sport.

Canción por la orquesta Brooklin Dail Eagle Helen Husman pianista y William A Guggolz.

## CLUB CUBANO DE BELLAS ARTES

VISITA AL SEÑOR PRESIDENTE DE LA REPUBLICA

Una Comisión del Club Cubano de Bellas Artes, integrada por los señores Sergio Cuevas Zequeira; Leopoldo Romañach; Eduardo Sánchez de Fuentes; Esteban Valderrama y Antonio Rodríguez Morey, visitó en la mañana del viernes último al señor Presidente de la República en su residencia de la finca "María" en el Wajay.

La visita tuvo por objeto dar las gracias al doctor Zayas por su reciente mensaje al Senado de la República, interesando la donación oficial de cinco mil pesos anuales para premiar obras de autores nacionales sobre pintura, escultura, música, literatura y arquitectura de acuerdo con el proyecto presentado por el Club, a la Secretaría de Instrucción Pública y Bellas Artes.

El doctor Zayas, vivamente interesado por nuestro movimiento cultural y artístico departió cerca de una hora con la citada Comisión, declarando que gustoso había prestado su apoyo personal al laudable proyecto del Club Cubano de Bellas Artes por entender que era llegado el momento de recompensar de alguna manera la labor de nuestros artistas. Y que esa recompensa la iniciaba esa prestigiosa institución, por medio de un plan nobilísimo y desinteresado, una de las bases que personalizan los altos fines nacionalistas del Club Cubano de Bellas Artes.

La Comisión se retiró de la residencia veraniega del primer Magistrado de la Nación, gratamente impresionada por la gentileza y altos méritos intelectuales del doctor Zayas, discípulo eminente del Maestro Luz y Caballero.

## NOTAS PERSONALES

EXAMENES

En los exámenes que acaban de verificarse en el Instituto Provincial, han obtenido las honrosas notas de sobresaliente en las asignaturas que cursaron con verdadera brillantez los niños Salvador y Heriberto Espinet.

Al felicitarles cordialmente, nos place dar la más entusiasta enhorabuena a nuestro buen amigo el señor Felipe Espinet, padre de Salvador y Heriberto.


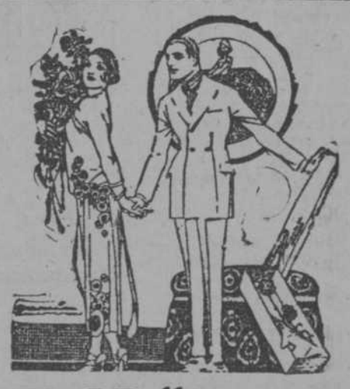

FLORES DE "EL CLAVEL"

PARA REGALOS

Las más selectas y mejores flores son las de "EL CLAVEL".

ooo

Bouquets para novias, ramos de tornaboda, cestos de mimbre y cajas de flores para regalos desde $5.00 al de mejor calidad.

ooo

Arpas y liras preciosas para regalar a las artistas, de $10.00 a la más valiosa.

ooo

Enviamos flores a la Habana, al interior de la Isla y a cualquier parte del mundo.

FLORES Y CORONAS

Hacemos adornos de Iglesias y de casas para bodas y fiestas desde el más sencillo y barato al mejor y más extraordinario.

ooo

Centros de mesa artísticos y originales para comidas y banquetes desde $3.00 en adelante.

ooo

Especialidad en ofrendas fúnebres de Coronas, Cruces, Cojines, Columnas tronchadas, Sudarios, etc. desde $5.00 a la más suntuosa.

VISITENOS O HAGA SUS PEDIDOS POR TELEFONO
JARDIN "EL CLAVEL"
ARMAND y HERMANO.—GENERAL LEE y SAN JULIO
TELEFONOS: I-1858—I-7029—I-7937—F-3587.—MARIANAO
REMITIMOS CATALOGO GRATIS

Pintura TRUE
100 por 100 pura, inmejorable
Pinturas y Barnices de Alta Calidad
TRUE-TAGG PAINT COMPANY
MEMPHIS, TENN. U. S. A.
Representante: J. García Rivero, San Ignacio 25, Teléfono A-4200. Habana.

Una de las incomodidades, que padecen las personas sedentarias, es el ESTREÑIMIENTO. Además de un régimen poco carnívoro y ligero es necesario usar de cuando en cuando algún estimulante moderado e inofensivo, que active la secreción de las glándulas estomacales e intestinales. SIN NECESIDAD DE PURGAS MOLESTAS. Esto lo que cumple la famosa hierba pulverizada

Hepalina

Conserva las glándulas intestinales en estado de proveer jugos para la buena y sana digestión.

Distribuido por la U. S. A. CORPORATION, Chattanooga, Tenn., E. U. de A.: Habana, Cuba; México, D. F.; Barranquilla, Colombia.

¡Cure la herida con Unguentine!

CUANDO su hijo se corte con su nuevo cortaplumas, o se lastime de alguna de las muchísimas maneras con que suelen hacerlo los muchachos, piense en la Unguentine en seguida.

Unguentine cicatriza, quita el dolor e impide la infección. Téngala a mano.

Para Muestras, envíe 6c en estampillas cubanas
THE NORWICH PHARMACAL CO.
55 E. 11th St., New York City, N. Y., E. U. A.

12


## De cómo la Autosugestión transformó mi existencia

"La hipocondría más agobiante se había apoderado de todo mi ser. La melancolía, la tristeza y el desaliento predominaban en mi espíritu y era objeto de la compasión de aquellas personas con quienes venía en contacto.

"Un día en que más acongojado estaba un amigo me dió un libro titulado "La Filosofía de la Autosugestión Consciente" diciéndome: "Quiero que leas esta obra y me digas lo que te parece." La lectura de una veintena de líneas despertó tanto mi interés que no solté el libro hasta haberlo terminado. Luego lo volví a leer para analizar detenidamente sus enseñanzas y cuando terminé esta segunda lectura me sentí libre de aprensiones, y me pareció que el horizonte, hasta entonces lúgubre, despejaba para dar paso a vívidos rayos de esperanza que reanimaron mi decaído espíritu. En aquel instante decidí adoptar como norma de vida la sabia filosofía que me enseñó dicho libro.

"Ya mis preocupaciones y mis zozobras se han disipado; la confianza y la felicidad han renacido en mí. Me despierto lleno de vigor y entusiasmo, y al llegar la noche estoy satisfecho de haber realizado acertadamente todo cuanto me propuse. Mi salud es ahora excelente; en mi espíritu reina el contento y acometo mis empresas con el entusiasmo que conduce al triunfo. Y todo esto se lo debo a lo que aprendí leyendo y estudiando el libro sobre "La Filosofía de la Autosugestión Consciente."—H. Z.

NOTA—Si el lector desea obtener un ejemplar del libro que tanto bien ha hecho al Sr. Z., escriba pidiéndolo a la New York State Publishing Co., Dept. 204-D y lo recibirá libre de todo costo.


PARA CURAR UN RESFRIADO EN UN DIA, tómese LAXATIVO BROMO QUININA. El boticario devolverá el dinero si no le cura. La firma de E. W. GROVE se halla en cada cajita.

porque como es perfecta en todos sus detalles; como sus hojas son del mejor acero, y como ella misma las afila en el asentador que acompaña a cada juego, es la única que ofrece en conjunto todo cuanto un caballero necesita para afeitarse correcta, rápida y económicamente.

Valet Auto Strop Navaja de seguridad

Representantes: THE COSMOPOLITAN TRADING CO. Cuba 110 Habana

Dr. HERNANDO SEGUI
GARGANTA, NARIZ Y OIDO
Prado, 38; de 12 a 3

DR. FELIPE GARCIA CAÑIZARES

Médico del Hospital San Francisco de Paula. Medicina General. Especialista en Enfermedades Secretas y de la Piel. Teniente Rey, 90. (altos). Consultas: lunes, miércoles y viernes, de 3 a 5. Teléfono M-6763. No hace visitas a domicilio.

Dr. Gonzalo Pedroso

CIRUJANO DEL HOSPITAL MUNICIPAL FREYRE DE ANDRADE
ESPECIALISTA EN VIAS URINARIAS y enfermedades venéreas. Endoscopia y cateterismo de los uréteres.
INYECCIONES DE NEOSALVARSAN
CONSULTAS DE 10 a 12 y DE 2 a 6 p. m. en la calle de Cuba 60

Cuando llega la ropa

El preciso momento en que reciba usted a la lavandera, o al muchacho del tren de lavado, señora, es el más indicado para cerciorarse del estado en que le entregan la ropa. Si está blanca pareja por todos lados y si despide olor a agua, es que fué lavada con Jabón "Neptuno". Si no, desconfíe...El nuestro es un jabón que releva a la ropa de una última mano de legía, ese líquido que es un azote del tejido de los trajes de dril y que los come pronto por los dobleces, logrando deformar y envejecer un flus nuevo en dos o tres semanas.

Cerciórese, señora dueña de casa, de que le lavan la ropa con Jabón "Neptuno", para que no se le decolore y se le rompa prematuramente. Y también para que luzca mejor, naturalmente limpia, sin medios químicos...No aspiramos a un negocio rápido, sino a que usted, reconocida, sólo consienta "Neptuno" en su casa.

JABÓN "NEPTUNO"
HECHO CON ACEITE DE PALMICHE

EL AÑO 1914 llegó á Cuba la primera remesa de tubos de
SANITUBES
profiláctico científico seguro para EVITAR las ENFERMEDADES SECRETAS. Desde esa fecha su consumo ha ido siempre en aumento y en la actualidad se usan miles de tubos. Que mejor prueba de su eficacia? Para estar seguro pida siempre SANITUBE.
SANITUBE se encuentra en todas las Droguerías y Farmacias de la República de Cuba.
Pida folletos explicativos á la Agencia General en Cuba.
Zulueta 36½.---FARMACIA DR. ESPINO.---Habana

TRATAMIENTO MEDICO
del Cáncer, Lupus, Herpes, Eczemas y toda clase de Ulceras y Tumores
MONSERRATE No. 41. CONSULTAS DE 1 a 4.
Especial para los pobres de 3 y media a 4

LA GOTA Y EL REUMATISMO GOTOSO
tienen su origen en un exceso de Acido Urico que se acumula en el organismo

ATOPHAN
" SCHERING "
Elimina el Acido Urico de una manera muy notable y alivia en seguida los dolores. Es el medicamento clásico e infalible recetado por los mejores especialistas.
Consulte a su Médico
Exija siempre Tabletas ATOPHAN en tubos originales " Schering " que contienen 20 comprimidos de 1/2 gramo.

Para Muestras y Literatura: Carlos Bohmer, Aguacate 142.— Habana.

N. Gelats & Co. BANQUEROS. HABANA Aguiar 106-108
Vendemos Cheques de Viajeros Pagaderos en Todas Partes del Mundo y Cartas de Crédito Circulares en Las Mejores Condiciones
"SECCION DE CAJA DE AHORROS"
Recibimos Depósitos en Esta Sección, Pagando Interés al 3 por 100 Anual.
Todas estas operaciones pueden efectuarse también por correo.

SANATORIO "Dr. PEREZ-VENTO"
Enfermedades nerviosas y mentales. Para señoras exclusivamente. Calle Barreto, número 62. Guanabacoa.

# MARTÍ

Extra-Refinado

EL MEJOR ACEITE ESPAÑOL QUE VIENE A CUBA

CALIDAD Y SABOR INCONFUNDIBLES

De venta en tamaños de 1, 2, 4½, 9 y 23 libras.

EN TODAS LAS BODEGAS Y TIENDAS

DE VIVERES FINOS

DECAIDO

El hombre hace feliz un hogar y a su esposa cuando tiene salud, vigor y energías.

Tan pronto su naturaleza disminuya, y su sistema nervioso se desequilibre, cuando las preocupaciones fatiguen su cerebro, el más mínimo ejercicio canse su cuerpo, si se siente falto de energías e indiferente a placeres de la vida y cuando su ser no responda a sus deseos y voluntad tome el

CORDIAL de CEREBRINA ULRICI

conocido en todo el mundo como un tónico restaurador que crea virilidad en el hombre, hace que el cuerpo renueve sus fuerzas y los nervios su equilibrio, abre el apetito y todo la naturaleza vuelve al estado de bienestar, confianza, fuerza y alegría de un cuerpo sano.

Cuando el abuso de los placeres, el exceso de trabajo intelectual y físico lo ponga en un estado lastimoso de abatimiento, decaído, perezoso y cansado no desconfíe ni se abandone porque el CORDIAL DE CEREBRINA del Dr. ULRICI ha curado muchos casos debido a estas causas.

THE ULRICI MEDICINE CO., Inc., NEW YORK

EL HOMBRE PRIMITIVO

NO SUFRIA.. Estreñimiento Apendicitis Auto-Intoxicación

SU VIDA ACTIVA de EJERCICIO FORZOSO ERA SU

Póliza de SEGURO de VIDA

Vd. hombre CIVILIZADO, SEDENTARIO, GASTRONOMO, EPICUREO, TRANSPORTADO

SUFRE todas esas CALAMIDADES

Porque quiere.

RUZOLENE

LUBRICA INTESTINOS, NO DEBILITA, NO IRRITA, NO ES PURGANTE

Pero EDUCA sus intestinos y hace a Vd.

SANO, FUERTE Y FELIZ.

Al por mayor Droguería "Sarrá" y Farmacias acreditadas

UN FRASCO GRATIS se le dará en la Droguería Sarrá presentado este periódico.

Alt. 30d-1.



GINEBRA AROMATICA DE WOLFE

LA UNICA LEGITIMA

Importadores Exclusivos

: : en la República : :

PRASSE & CO.

Tel. A-1694 - Obrapía, 18 - Habana


"Suscríbase al "Diario de la Marina"

# EL NIÑO SIN TACHA NI REPROCHE

Por ANGELO PATRI

El niño que nunca tiene culpa de nada es siempre víctima de innumerables tribulaciones y experimenta constantes sinsabores. Siempre os dirá eso con afligida resignación y os contará los amargos que son los disgustos y molestias que padece a causa de los errores o de la premeditada maldad de sus compañeros. Su suerte es bien dura: Bondadoso, amable, afectuoso y trabajador se le culpa, sin embargo, invariablemente, de cosas que manchan su reputación. Lo peor del caso es que él lo cree así.

"Me dieron una mala nota porque la señorita García se figuró que yo estaba empujando en las escaleras. No era yo. Era el que iba detrás de mí. El me empujó y yo tuve que ceder y empujar a los demás, de modo que no puedo quejarme porque ella solo me vió a mí. Pero yo no fuí el culpable. ¡Qué se le va a hacer! El único que se la carga soy yo".

Este es el niño que trae sus notas a fin de mes a sus padres, y éstos ven que en Aritmética, en Ortografía, en Historia, en Geografía y en Gramática anda muy mal, y que su conducta apenas puede pasar. Cuando se le pregunta con tono de reproche cómo le suceden esas cosas, enarca las cejas con compungida mirada y alza su vocecita a la altura de un quejido, para plañir su desgracia.

"Yo sé mis lecciones, pero la maestra nunca me las deja decir. Sólo me pregunta las cosas difíciles que nadie sabe. Entonces me pone una mala nota... No me ha preguntado nunca en Historia. Es decir, sólo una o dos veces y cosas que no estaban en el libro. ¿Qué culpa tengo yo que no me pregunte lo que estudio?"

"¡Ah, las lecciones por escrito! Si nunca me da bastante tiempo. Me gusta ir despacio para hacerlo bien. Nos ordena que le entreguemos páginas sin manchas, y sin tachaduras y después que yo me tomo mucho tiempo para no tener que borrar nada y hacer buena letra, sale con la noticia: "todo lo que no acaben contará como hecho mal". Por eso siempre tengo malas notas en los exámenes por escrito. La culpa siempre es mía".

La cosa no sería tan desagradable si sus desgracias, errores y faltas sólo se relacionasen con las tareas cuotidianas, sin causar resultados posteriores. Al fin y al cabo, al ver que la gente se reía de él acabaría por no lamentarse más de su triste suerte y se decidiría a empezar a trabajar con afición. Un niño usa casi constantemente su amor propio como escudo contra la enseñanza y la disciplina, y así se momifica mentalmente, resultado mucho más grave y peligroso de lo que puede imaginarse un cerebro infantil. Debemos hacer toda clase de esfuerzos para obligarlo a bajar ese escudo y a recibir el castigo que su falta de energías merece.

Eso es mucho más fácil decirlo que hacerlo. Sin embargo, debe hacerse. Todo lo que usted puede hacer es demostrarle que está usando ese escudo y que debe dejarlo a un lado. El es el único que puede hacerlo. Convénzalo de ello hasta que esté dispuesto a responder de sus propias acciones, y confesarlas tal y como son, una reflexión de su propia mentalidad, de lo contrario no crecerá y seguirá siendo siempre un enano contrahecho, apartado por sus defectos y deficiencias de la gente normal, sana y de estatura ordinaria tanto moral como física que sabe trabajar para ganarse la vida.

Siéntelo usted delante y una vez que se le haya pasado el primer susto, si es que le da usted uno dígale: "Aquí en este papel hay una imagen tuya tan exacta como esa que refleja el espejo. Cada plumazo, cada letra torcida, cada falta de ortografía, cada borrón y cada mancha en su superficie, es un retrato fiel de la mente que dirigió la labor. Es un retrato tuyo. Sí, tuyo, y nada más que tuyo. No se trata de cuiparte por ello. La cosa es demasiado seria para tomarla así. Es un fiel reflejo de lo que tú eres. Si te gusta, eso quiere decir que te agrada ser así y nadie puede ayudarte. Si te avergüenzas de ese trabajo, debes tratar de mejorar y de comenzar la reforma desde ahora, antes de que sea demasiado tarde. No olvides que si no cambias seguirás siendo así cuando ya los pocos años no serán una disculpa. ¿Aspiras a algo? Trabaja para lograrlo".

Una y otra noche, sin cansarse, hay que examinar sus labores del día y meterle en la cabeza la idea de reforma, hasta que demuestre que haberse convencido de que ese es el único medio de que no le echen la culpa por todo. Aunque al principio lloriquee y se queje no tardará en comprender que la responsabilidad es suya, y que no hay más remedio que aceptarla o continuar siendo de menor talla mental que los demás.

No hay un solo niño a quien le guste considerarse como incapaz y deficiente. Enséñele a tener el concepto puesto de sí mismo.

# SOLEMNES FIESTAS EN EL COLEGIO NUESTRA SEÑORA DEL SAGRADO CORAZON DE LA VIBORA

Las religiosas de J. María, que dirigen con singular acierto en la Calzada de Jesús del Monte números 416, al 420 el Colegio para señoritas que lleva el nombre de Nuestra Señora del Sagrado Corazón, celebraron grandes fiestas en honor de su patrona.

Los días 28 al 30 tuvo lugar un gran tríduo preparatorio estando los sermones a cargo del Rdo. P. Díaz, S. J.

El día 31, solemne misa de comunión a la que asistieron todas las alumnas internas como externas.

Durante el Banquete Eucarístico se cantaron preciosos cantos.

A las 9 se cantó "Davidica" de Perosi, por las colegialas y antigunas alumnas. El Rdo. P. Díaz S. J hizo un hermoso panegírico de la Santísima Virgen, probando magistralmente, en oposición a la doctrina de Nestorio, como la Virgen María es verdaderamente Madre de Dios

Por la tarde tuvo lugar la solemne distribución de coronas premiando los esfuerzos de las colegialas en el cumplimiento del reglamento para obsequiar a la Santísima Virgen en el mes de mayo. El Rdo. P. F. Fábrega Vicario provincial de los RR PP Escolapios, que presidía el acto colocó ayudado por los PP. Salvador y E. Fernández las coronas sobre las sienes de las colegialas. Obtuvieron primera corona; las señoritas Columba Sierra, María Teresa Martínez, I. Alfonso, C. Taborsias, F. Oyarbide, María García, M. L. Cañas y J. Pardo.

En esta fiesta se ejecutó el siguiente programa:

1.—Saludo.
2.—Ligeros Cefirillos". Canto.
3.—Distribución de Coronas a las señoritas Internas.
4.—¿Cuál será? Poesía. Señorita Candita Gómez.
3.—"La Fileuse". J. Kaff. Señorita Carmen T. Martín.
6.—Distribución de Coronas a las señoritas Medio — Pensionistas.
7.—"Ave María." Canto y Piano. Señoritas J Elías y J. Mier.
8.—"¡Es Angelical" Poesía. Señorita María Teresa Bernal.
9.—Distribución de Coronas a las señoritas Externas.
10—Scherzo de Chopin. Piano. Señorita M. Luisa Braceras.
11—"Reina del Cielo". Canto final.

Al finalizar el acto el Rdo. P. Fábrega agradeciendo las atenciones de que había sido objeto encomió la fiesta celebrada y fijándose en los colores rosado, verde y azul de las bandas que ostentaban las colegialas les habló de la caridad, esperanza y pureza que ellos simbolizan, y aludiendo al ofrecimiento de coronas que iba a hacerse a la Santísima Virgen terminó su alocución prometiendo a las colegialas ofrecer por su parte una corona de vivientes flores, más hermosas que la que ellas llevaban formándola con sus corazones. Una salva de aplausos acogió las sentidas frases del Rdo. P. Fábrega.

La numerosa y selecta concurrencia que asistió a la fiesta dió a esta mayor realce y brillantez.

EXAMENES DE MUSICA

El día primero de junio, tuvieron lugar como complemento de estas fiestas, unos brillantes exámenes de música.

Esta asignatura se halla incorporada al Conservatorio Masriera que dirige el competente profesor señor Enrique Masriera.

A las 3 p. m., constituído el tribunal dieron principio los exámenes.

Las alumnas contestaron a las lecciones con gran precisión y acierto, demostrando gran conocimiento de las materias que examinaban..

Terminados los exámenes el jurado constituído en la siguiente forma otorgó:

Calificaciones obtenidas en los Exámenes celebrados en el Colegio de Nuestra Señora del Sagrado Corazón, por las alumnas de dicho colegio dirigido por las Religiosas de Jesús María.

Jurado: Madre Asistenta, Madre Profesora, Maestro Enrique Masriera Director del Conservatorio Masriera donde queda incorporado dicho Colegio, Maestro E. Reinoso, Lorenzo Blanco Secretario, Cesar Martínez Sub-secretario.

SOLFEO.

Curso 1. Señorita Graciela Abril. Sobresaliente.
Curso 1: Srta. Margarita García. Sobresaliente.
Curso 3: Srta. Coralia Sierra. Felicitaciones y Sobresaliente.
Curso 3: Srta. Inés M. Sierra. Sobresaliente.
Curso 3: Nestina Rodríguez. Sobresaliente
Curso 3: Srta. Carmen T. Martín. Sobresaliente.

PIANO

Curso 1, 2: Graciela Abril. Sobresaliente.
Curso 1, 2 3,: Margarita García. Sobresaliente.
Curso 2: Concha Docampo. Sobresaliente.
Curso 2, 3: Srta. Angeles Poldo. Sobresaliente.
Curso 3: Srta. Esther Espinosa. Felicitación y Sobresaliente.
Curso 4: Srta. Concha Hernández. Felicitación y Sobresaliente.
Curso 4: Srta.. María L. Sierra. Felicitación y Sobresaliente.
Curso 5: Srta. Concha Espinosa. Sobresaliente.
Curso 5: Srta. Coralia Sierra.. Sobresaliente.
Curso 5. Teresa Martínez. Felicitación y Sobresaliente.
Curso 5: Srta. Elsa Sierra. Sobresaliente
Curso 5: Srta. Margarita Taritche. Felicitación y Sobresaliente.
Curso 5: Srta. Edilia Sierra. Felicitación y Sobresalente.
Curso 5: Srta. Inés M. Serra. Felicitación y Sobresaliente.
Curso5: Srta. Nestina Rodríguez. Felicitación y Sobresaliente.
Curso 6: Srta. Columba Sierra. Sobresaliente
Curso 6: Srta. Carmen T. Martín. Sobresaliente.

MANDOLINA

Curso 1: Srta. Eugenia Púbchara. Sobresaliente.
Curso 2: Srta. Herminia Abril. Sobresaliente.

VIOLIN

Curso 2: Srta. Eulalia Martínez. Sobresaliente.
Curso 2: Srta. Victoria Púbchara. Sobresaliente.

Entre las alumnas examinadas figuran las bellas y encantadoras niñas Herminia y Graciella Abril, hijas del muy querido Secretario de la Empresa del DIARIO DE LA MARINA, señor Manuel Abril Ochoa.

Las hermosas e inteligentes alumnas del sexto año señoritas Columba Sierra y Carmen Teresa Martín fueron muy felicitadas por su labor delicada.

La Religiosa Profesora de música, y el Maestro Masriera que dirige los estudios como director del conservatorio fueron, unánimemente aplaudidos por su labor.

Pasamos luego a visitar el plantel que comprenden las casas marcadas con los números 416 al 420 y pudimos observar que las numerosas educandas que allí se instruyen gozan en el colegio de todos los adelantos que la moderna pedagogía requiere.

Felicitamos a las alumnas examinadas por su triunfo, a la Directora y profesras de este hermoso colegio y al maestro Enrique Masriera por su delicada labor.

Lorenzo BLANCO ....


YA LLEGO LA MEJOR

AGUA DE COLONIA FRANCESA

EZAVIN

PRECIOS

1 LITRO ——— $ 2.50
½ „ ——— „ 1.30
¼ „ ——— „ 0.85
⅕ „ ——— „ 0.55

DE VENTA EN TODAS PARTES

DEPOSITO GENERAL:

LAMPARILLA 58

TELEFONOS A-6183 Y M-2402



HERRAJES para EDIFICIOS CERRADURAS para PUERTAS

CORBIN

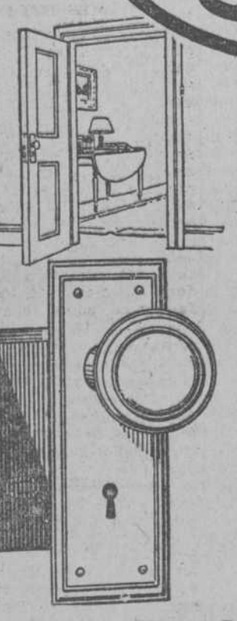

CORBIN

*El símbolo de la satisfacción*

La marca de fábrica Corbin ha establecido una norma de excelencia en la fabricación de herrajes para edificios. Se han usado en tantos países, por tantos años y en número tan extenso de edificios, que el nombre Corbin está hoy día universalmente considerado como el símbolo de entera satisfacción en dicho ramo.

La marca de fábrica Corbin constituye una garantía para el público consumidor.

P. & F. CORBIN

AMERICAN HARDWARE CORPORATION, SUCESORES

Almacenes en NEW YORK CHICAGO PHILADELPHIA

*Fábricas en* New Britain, Conn., E. U. de A.

Sucursales en el extranjero: SHANGHAI BOMBAY BUENOS AIRES

Agente General para Cuba: JOSE GARCIA, S. Rafael 63, A, bajos.-Habana.



CADA VEZ MAS EXITO

Dr. Salvador Sabí, Médico Cirujano, CERTIFICA:

Que hace veinte años trato a mis clientes dispépticos con el excelente preparado PEPSINA Y RUIBARBO DEL DR. BOSQUE, habiendo siempre obtenido resultados satisfactorios.

Habana, 28 de Abril de 1923.

(Fdo.) Dr. Salvador Sabí.

Sic. Concepción núm. 14.

La PEPSINA Y RUIBARBO BOSQUE es inmejorable en el tratamiento de la dispepsia, gastrálgica, diarreas, vómitos de las embarazadas, neurastenia gástrica, gases y en general en todas las enfermedades dependientes del estómago e intestinos.

NOTA:

Cuidado con las imitaciones, exíjase el nombre Bosque, que garantiza el producto.

1-d 3


# DE PALACIO

INDULTOS

Han sido indultados: José Villa García, y Armando González Arias, que sufrían arresto por falta de pago de dos multas, de 500 y 150 pesos respectivamente.

PUEDE ALISTAR ANALFABETOS

Se ha autorizado al Jefe del Primer Distrito Militar para alistar analfabetos con destino al Tercio Táctico Nº 3.

TENIENTE AUDITOR

El doctor Angel Crespo Hernández, ha sido nombrado primer teniente auditor del Ejército.

LAS VACACIONES

Ayer comenzaron las vacaciones de verano en las oficinas públicas. Durarán hasta septiembre 30.


Gusta a los Niños.

Purgarse, sí señor, a los niños gusta purgarse con Bombón Purgante del doctor Martí, que no sabe a purga, porque es un rico Bombón de la confitería con la purga oculta. Se vende el Bombón Purgante del doctor Martí en todas las boticas y en su depósito "El Crisol", Neptuno y Manrique, Habana. Las buenas mamás purgan a sus hijos con Bombón Purgante del doctor Martí. El niño, agradecido, pide siempre más y más purga.

alt. 3 jn.


# DE JUSTICIA

Reforma a un decreto de pensión.

Con fecha 18 de marzo del corriente año, se concedió a la señora Rita Valdés Fuentes, como viuda del señor Carlos A. Duval y Fleites, que falleció siendo Oficial del Juzgado de Instrucción de Santa Clara, una pensión de $280.80, anuales, y a la Sra. Leovigilda Fleitas y Morales, como madre del referido auxiliar, otra pensión de $140.40 anuales. El señor Jesús Figueredo Agüero, como apoderado de las citadas señoras, dirigió un escrito a la Secretaría de Justicia, solicitando la reforma del decreto mencionado, en el sentido de que se otorgue a la Sra. Fleites, madre del Sr. Duval, una pensión anual equivalente al 40% del haber que por jubilación hubiera percibido el señor Duval, toda vez que la señora Valdés viuda del expresado auxiliar, no puede percibir la pensión que le ha sido asignada por cobrar sueldo del Estado como maestra de Instrucción Primaria, motivo por el cual, según se justifica con un documento notarial acompañado, renuncia a esa pensión para por ese medio facilitar el que la señora Fleites pueda disfrutar del 40% del haber de jubilación como se pide.

La Secretaría ha resuelto que mientras la señora Rita Valdés y Fuentes, no pueda percibir la pensión que le fué concedida en 18 de marzo último, como viuda del señor Duval, por estar disfrutando sueldo del Estado como maestra, la pensión de la madre del repetido auxiliar, señora Leovigilda Fleites y Morales, sea de $224.64 anuales.


Magnesia "Erba"

reguladora del organismo

## Mujeres Sanas, Niños Felices

NO se extrañe de que haya mujeres que parecen no envejecer jamás, y que disfrutan de sin igual ventura con niños sanos y robustos.

Las enfermedades, los dolores y todos los padecimientos propios de la mujer — que determinan la vejez prematura — se curan y alejan rápidamente con el Compuesto Vegetal de Lydia E. Pinkham.

Para esos dolores de la cintura, la menstruación irregular, y las dolencias peculiares de la mujer tome—el

5

**Dolores de cabeza**

"Dolores de cabeza y una menstruación dolorosa, me impidieron dar lecciones a mis discípulos. He tomado cuatro botellas del Compuesto, y me siento fuerte y vigorosa. Recomendaré el Compuesto Vegetal a todas."

MARIANA NIEVE,
Stahl Street,
Aguadilla, Puerto Rico

**Compuesto Vegetal De Lydia E. Pinkham**

LYDIA E. PINKHAM MEDICINE CO., LYNN, MASS.



¡Sea Precavido!

Por el bien de su salud

*Pida*

el original y legítimo
Extracto del Aceite
del Hígado de Bacalao
de
**HENRY SWAMPOLE**
FABRICADO EN BALTIMORE



*Limpia* **MOSAICO**

Madera pintada, pisos, linoleum, mosaico, marmol y hule se limpian facilmente con SAPOLIO.

EFICAZ—ECONÓMICO

Sustitutos nunca satisfacen. Busque el nombre SAPOLIO.- Banda azul—Envoltura plateada.

ENOCH MORGAN'S SONS CO.
Únicos Manufactureros
NUEVA YORK E. U. A.

**SAPOLIO**

MARCA DE FÁBRICA REGISTRADA



Para Trajes Frescos y Elegantes

Palm Beach
REG. U.S. PAT. OFF.
THE GENUINE CLOTH
MFD. ONLY BY GOODALL WORSTED CO.

Esta marca identifica la tela
PALM BEACH GENUINA
*En todas las buenas sastrerías*


# CASOS Y COSAS

### HABLANDO CON SAN PEDRO

Bien porque las cañerías
registraron el domingo
para hacer una limpieza,
por cuya causa estuvimos
bastantes horas sin agua;
bien porque el precioso líquido
era lo menos precioso
antes y después de limpio;
bien porque estuve trinando
por el dichoso conflicto
ese de los **ferroviales**
(como dice... ¡no lo digo!);
o bien porque en las carreras
hubo dos o tres heridos,
es el caso que los nervios
no me dejaron tranquilo
el domingo un sólo instante,
y tal vez por eso mismo,
cuando me acosté de noche
tuve este sueño rarísimo:

Inventé cierto aparato
de muy fácil mecanismo
con el cual, tranquilamente
volaba el hombre a capricho.
Al realizar una prueba,
quedé más que sorprendido
viendo que llegado había
con mi aparato sencillo
hasta la puerta del cielo,
donde San Pedro bendito
me recibió cariñoso
y asombrado a un tiempo mismo.
Al explicarle mi invento
que le pareció magnífico,
superior al aeroplano,
de aqueste modo me dijo:
—"¡Eres un genio sublime!
¡Eres el hombre del siglo
y dispuesto a concederte
estoy todos tus caprichos!
Pide pues por esa boca
lo que se te antoje, y listo.
Y yo le dije: —San Pedro,
sólo un favor te suplico
que ha de parecerte tonto;
pero que lo necesito.
—¿Qué es ello?
—Pues que no llueva
hoy martes tres.
—¿El motivo?
—Pues que en Martí se celebra
mi función de beneficio
y si llueve, nadie sale
de su casa ni en **fotingo.**

**Sergio ACEBAL.**

## DE INSTRUCCION PUBLICA

**QUEJA CONTRA UN CATEDRATICO**

El Rector del Colegio de Belén, Rdo. P. Dr. Claudio García Herrero, ha elevado una queja al señor Secretario de Instrucción Pública, contra un catedráticod el Instituto de la Habana.

Con tal motivo fué llamado el señor Director del Instituto de la Habana, quien celebró una larga conferencia con el señor González Maret, sin que de ella se diera nota a la prensa. Parece ser que al señor Secretario le ha disgustado el incidente, proponiéndose actuar en averiguación de los hechos.

**SERVICIO DE REVISION DE INFORMES PEDAGOGICOS**

El señor Superintendente Provincial de Escuelas de Camagüey, ha dado cuenta al señor Secretario, en su carácter de Superintendente General, de la gestión que está desenvolviendo en cumplimiento de la circular de 9 de abril último de la Secretaría, en el sentido de tomar en cuenta los informes de los Inspectores Escolares para derivar de ellos providencias en remedio de las necesidades que señalan.

El mencionado señor Superintendente remite copias de sus comunicaciones dirigidas a los Administradores Escolares de los Distritos de Jatibonico, sobre reparaciones de la Escuela Nº 13; de Camagüey, sobre carencia de material en el Aula 5 de la Escuela 9; de Ciego de Avila sobre necesidad de reparación de la casa-escuela número 1. Las casas mencionadas son de propiedad particular pagando por ellas alquiler el Estado.

**RETIRO ESCOLAR**

El señor Secretario de Instrucción Pública y Bellas Artes, por resoluciones de fechas 19 y 31 de mayo último, ha concedido los siguientes retiros y pensiones, de conformidad con lo propuesto por la Comisión del Retiro Escolar:

Por enfermedad contagiosa, a la señora Isabel Masó de Moya de Mijares, de Santiago de Cuba.

Por inutilidad física, a la señora Ana M. Fraga y Alfonso, de Unión de Reyes; a la señora María Dolores Valdés Sánchez, de Alacranes; a la señorita Leonor M. González García, de Cienfuegos; a la señora Isabel Jorge y Hernández, de Cárdenas.

Retiro por edad: a la señora Antonia Cuervo y Cuevas, de Pinar del Río.

Pensiones por fallecimiento: a la señora María Grandal Morales, viuda del maestro señor Justo Pastor Delgado, que falleció en activo servicio el día 27 de octubre del año anterior, se le concede pensión de $15.60.

Dicha pensión corresponderá a la viuda y a sus menores hijos legítimos Ana Fredesvinda, Bienvenido Antoliano, Sofía Flora y Juan Gustavo Pastor y Grandal.

—Se reconoce a la señora Concepción Peali, viuda del doctor Luis de la Cruz Agüera, que fué Inspector General de Educación Física, y falleció estando retirado el día 11 de febrero del año actual, el derecho a percibir una pensión de 140 pesos mensuales.

**RETIROS DENEGADOS**

Fueron denegados, por no haberse comprobado su incapacidad, los retiros solicitados por cuatro señores maestros de los distritos de Caibarién, Campechuela y Manzanillo.

**MATERIAL ESCOLAR**

Por el Negociado de Personal y Bienes (Almacén de Efectos Escolares), se ha remitido ayer mobiliario escolar, a la Junta de Educación de Guanabacoa.

**Ni un sólo defecto**

desfigura la apariencia perfecta de su cutis. Todo defecto de la piel, ya sea permanente o temporal, queda admirablemente escondido. Reduce el color que no es natural, y corrige las pieles que tienen apariencia grasosa. Sumamente antiséptica.

*Envíe 15¢ para una muestra*
FERD. T. HOPKINS & SON
New York

3

Crema Oriental de Gouraud


## LO QUE NECESITA SABER EL REUMATICO

La diatesis úrica con todo el cortejo de sus fenómenos, arenillas, cálculos renales, cólico nefrítico, piedra en la vejiga, gota, reumatismo, etc., etc., no es más que la detención de la nutrición formándose excesos del ácido úrico en lugar de urea, que es el producto normal de la alimentación orgánica.

El ácido úrico, ya sólo, ya combinado con otras sales insolubles se depositan en el riñón y dan lugar a la arenilla. Esta arenilla al pasar a la vejiga produce el cólico nefrítico, por último, allí en la vejiga, amontonándose con otras arenillas análogas, forman la piedra. Otras veces en lugar de realizarse este depósito en el riñón se verifica en las articulaciones y ahí tenemos el origen de esos tofos, gota, reuma y otros múltiples dolores como la ciática, lumbago, jaquecas, etc., etc.

El BENZOATO DE LITINA BOSQUE es un remedio que cura, haciendo soluble a ese ácido úrico y utratos, para que fácilmente salgan de nuestros órganos sin dejar huellas y evitar así que lleguen a depositarse en nuestros riñones, articulaciones u otros órganos, productos de desamilación incompleta.

NOTA:

Cuidado con las imitaciones, exíjase el nombre Bosque, que garantiza el producto.

1-d 3


COCINAS *Vapo*

COCINE CON ALCOHOL O CON ESTUFINA COMO SI FUERA GAS

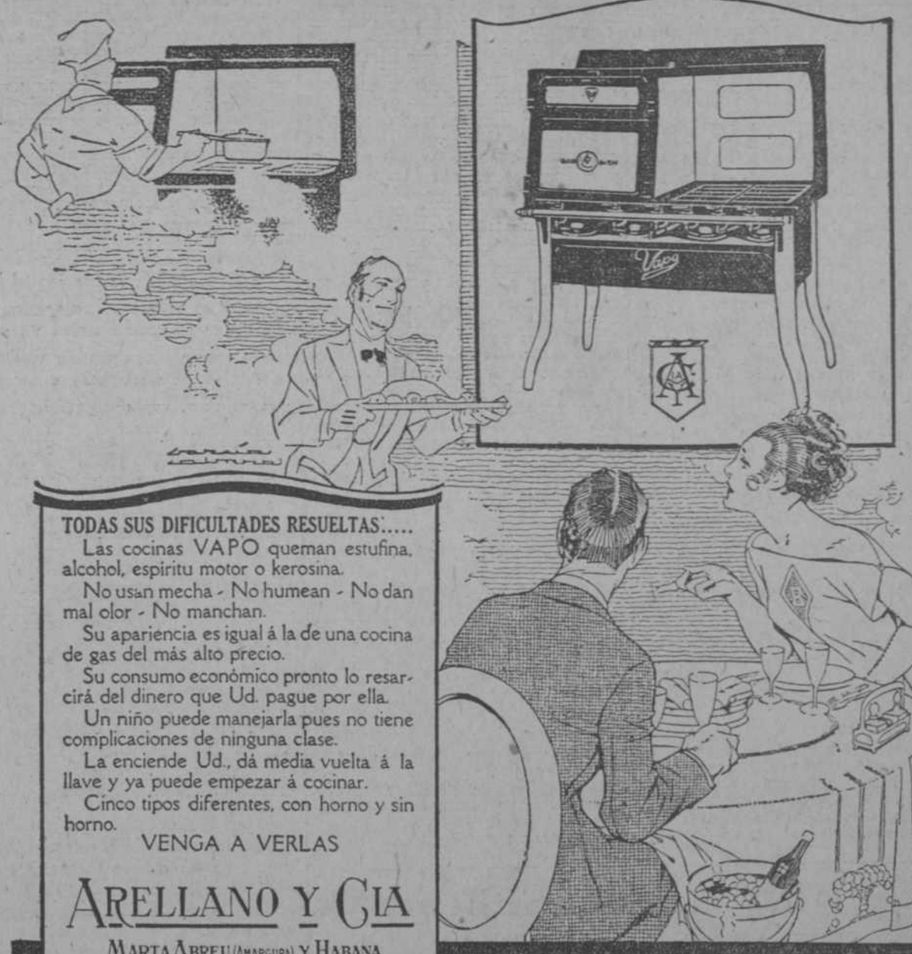

**TODAS SUS DIFICULTADES RESUELTAS.....**

Las cocinas VAPO queman estufina, alcohol, espíritu motor o kerosina.

No usan mecha - No humean - No dan mal olor - No manchan.

Su apariencia es igual á la de una cocina de gas del más alto precio.

Su consumo económico pronto lo resarcirá del dinero que Ud. pague por ella.

Un niño puede manejarla pues no tiene complicaciones de ninguna clase.

La enciende Ud., dá media vuelta á la llave y ya puede empezar á cocinar.

Cinco tipos diferentes, con horno y sin horno.

VENGA A VERLAS

ARELLANO Y CIA
MARTA ABREU (AMARGURA) Y HABANA
TELEFONO A-3329



**Entre familiares y durante las visitas, la Coca-Cola es el refresco predilecto. Sirvala bien fria.**

Tome **Coca-Cola**

Deliciosa y Refrescante

The Coca-Cola Company, Habana—Santiago



**WRIGLEY'S** WRIGLEY'S SPEARMINT CHICLE LA FLECHA SABOR MENTA VERDE **Siempre Fresco**


FOLLETIN 25

M. MARYAN

## Mientras Florezcan los Rosales...

De venta en la librería "Académica", de la Vda. e hijos de F. Gonzalez, bajos del Teatro Payret Teléfono A-9421

(Continúa).

precio de una unión abominable.

—¡Basta!—dijo el sacerdote, con inconsciente severidad—. Puedo comprender tu sentimiento, aun siendo exagerado, pero no consentiré que denigres a esa pobre niña. Si no piensas en ella para esposa, calla, aunque no sea más que por caridad cristiana: es tu parienta y tu amiga de la niñez; en vuestra familia no han existido nunca odios, y esta casa hospitalaria sólo respira sanos y nobles afectos .. Una palabra... Si no amas a Rosalía lo suficiente para ser su esposo, busca en otra parte a la que pueda ser compañera de tu vida. Créeme... A menos de vocación especial, el matrimonio es ley común y por lo tanto, deber. Inutilizar la vida con un recuerdo amargo, es pecado.

—¿Y si no puedo amar?

El Padre se encogió imperceptiblemente de hombros.

—¿Acaso sabes lo que tu corazón puede y no puede? No discutamos eso ahora. Lo que te pido es que no te ofusques; que no cierres el corazón a las saludables influencias de la vida, a los designios providenciales de Dios.

Guardó silencio un instante, y luego continuó con voz repentinamente conmovida:

—Muchacho, olvido que eres oficial del Ejército... Te hablo como si yo continuase siendo...

—Mi padre, mi padre Justo—murmuró Luis, serenándose—. Y yo le escucho con el respeto de siempre. Pero no hablemos más de eso, ¿quiere usted?

—¡No hablemos!—contestó el sacerdote reprimiendo un suspiro—. Pero hablaré a Dios, Luis, y le pediré que tu vida sea venturosa, para que resulte fecunda... Eso es lo que necesitas.

XXIII

Después de aquella conversación, Luis sintió súbitamente que la intensa tranquilidad de Kerlosquen le oprimía y ahogaba; que allí faltaban la juventud y, aún cuando él pretendiera rechazarla, la esperanza.

Aun no teniendo aspiraciones de felicidad, no podía acostumbrarse a aquella monótona existencia. Necesitaba actividad, movimiento, distracciones, y buscó en el mapa de Europa un país que recorrer.

Ana y Julio estaban en Innspruck. Seguramente iría a visitarlos; pero no tenía prisa. Tal vez el espectáculo de la dicha ajena fuese en aquel momento superior a sus fuerzas. Acaso temía encontrarse con los que, conociendo su secreto, y en su afán de recién casados, por proporcionar felicidad a los demás, podían pretender, como el padre Justo y Magda, reavivar su extinto afecto.

—Si Rosalía no estuviese aún en Méran—pensó—, aprovecharía yo estos hermosos días de fin de otoño para recorrer el Tirol y la Valtelina. En esta época casi todos los excursionistas se han marchado; las primeras nieves blanquean las montañas, y en soledad completa podría gozar de las magnificencias panorámicas, sin la molestia de oír vulgares exclamaciones admirativas.

Preguntó a Magda si el señor Demoyne estaba aún en París.

—Ya estará en Aix, y creo que se proponía ir desde allí a Italia. De tarde en tarde recibimos cartas suyas; Ana es la que con más frecuencia nos trasmite noticias.

¡Italia! ¡Muy bien! Evitaría el encuentro. Consultó la Guía. Desde el 15 de Septiembre estaría cerrado el paso por los desfiladeros, obstruídos por la nieve. Quedábanle aún siete días, y se marchó bruscamente, como había llegado, solo, cual un misántropo, tratando de convencerse de que deseaba realizar aquella excursión y ofreciendo a sus primas que iría a Innspruck.

Viajó precipitamente. Atravesó la Engadina, abandonada por los veraneantes y ya dispuesta para los deportes de invierno; tiritó en la Bernina y encontró aún verde y risueña la vertiente italiana; recorrió de prisa las callejuelas admirablemente feas y pintorescas de Tirano, y llegó a Bormio, por el valle del Adda. El hotel del balneario estaba casi vacío, disponiéndose a cerrar.

Por la mañana tomó un carruaje para pasar el Stelvio. Le dijeron que, probablemente, sería el último viajero del año.

Maravillóse ante el paisaje, y el entusiasmo se sobrepuso a su indiferencia.

Casi no había amanecido en la hondura del desfiladero, lleno de niebla. El camino ascendía por atrevidos atajos; a veces, el valle extendíase en una llanada de imponente desolación, a veces, el coche se hundía en obscuros túneles. Las nubes resbalaban por la altura y parecían engancharse en las cumbres. Era ya tarde cuando el sol penetró en la angostura. El carruaje brincaba siguiendo las curvas de la montañosa senda. A derecha e izquierda saltaban cascadas: unas blancas, de espuma; otras negras. En el camino veíanse algunas flores: digitales, campánulas, cardos blancos, ancolias...

Deteníanse a tomar café en cada "ricovero", en habitaciones bajas de techo; luego el vehículo desaparecía entre nubes como de algodón en rama... Todo estaba cubierto de nieve, que fingía sobre las negras moles de los montes, fantásticas figuras blancas. El ventisquero de Eben mostrábase deslumbrador.

Luego llegaron al desfiladero, en donde hubo una parada de tres horas; el desfiladero, confusión de cimas, de ventisqueros semejantes a un mar de cumbres, a olas gigantescas que se desploman, se mezclan, se abisman en pavorosas profundidades, y luego se yerguen como si trataran de desgarrar el cielo; pero todo ello abrillantado, congelado, inmovilizado trágicamente.

Luis se encontró con una diligencia que venía en sentido opuesto, y con algunos temerarios automovilistas. El espacioso comedor de la hostería, muy caldeado, ofrecía aspecto de lamentable soledad. Luis almorzó dando vista al paisaje, completamente blanco, desolado, grandioso. Recorrió la reducida meseta, oprimida entre murallas de hielo, sobre las cuales resaltaba el aspecto chillón del "chalet", con las puertas y ventanas pintadas de amarillo y negro: los colores austriacos.

Eran más de las tres de la tarde cuando volvió a tomar el carruaje, camino de Trafoi. Es un mundo extraordinario el mundo de los ventisqueros. Montañas enormes, blancuras limitadas surgían por doquier, produciendo el vértigo de las alturas, como lo producía el puerto que Luis iba atravesando al borde de un abismo de seiscientos metros de profundidad. La senda descendía formando curvas abiertas en la espantosa pendiente. En cada recodo, los caballos dominaban un caos de hielos, picachos y rocas. La soledad era absoluta; los automovilistas habían desaparecido hacía tiempo, marchando con velocidad delirante. Impresión de ensueño o de pesadilla se adueñó de Luis. Aquel espectáculo grandioso, imponente, aterrador, le producía embriaguez moral, sensación de aturdimiento y de admiración, casi dolorosa por muy intensa.

Después, paulatinamente, volvió a reaparecer la vegetación; primero pinos raquíticos muy diseminados; luego, más compactos y más robustos; algunos magníficos alerces erguíanse entre el pinar. El camino serpenteaba en pleno bosque, y atardecía cuando surgió Trafoi, pueblecillo perdido en las soledades, y que agrupaba sus cabañas al pié del Otler. El espectáculo resultaba imponente: la enorme masa del ventisquero cortada por una especie de pirámide negruzca; las sierras cubiertas de árboles, la perspectiva inmaculada del valle nevado. Entre las cabañas veíanse los inevitables hoteles. Uno de ellos, el mejor y el más amplio, desentonaba más en aquel cuadro agreste. Luis pensó en hospedarse en uno de los caserones bajos de techo que albergaban clientela más modesta que el suntuoso edificio cosmopolita. Pero el carruaje se detuvo ante la puerta del Gran Hotel, y el conserje acudió solícito al recibir al retrasado viajero.

El Hotel estaba desierto. Luis se instaló en una buena habitación, y le anunciaron que, dentro de una hora, se serviría la comida.

Marchóse a pasear por el pueblo, donde vió a algunos automovilistas, envueltos en pieles, comprando tarjetas postales. Las cajas hallábanse separadas por pradillos cubiertos de césped. Entró en la iglesia, recién construída y limpia; admiró el gigantesco Otler y las laderas pinariegas que limitaban el valle. Después, sintiéndose aterido (Trafoi se encuentra a seiscientos metros de altura), entró en el Hotel para gozar del bienestar del calor junto a la estufa.

Una alemana, que acababa de hojear el registro de viajeros y de inscribir su nombre en la página, todavía en blanco, de aquel día, se lo ofreció a Luis. Este lo hojeó sin interés, buscando instintivamente apellidos franceses.

Pero de repente fijóse en la parte inferior de una página, donde, trazados con grandes caracteres de

# HABANERAS

### DEL DIA

**LA EMAN CIPADA**

Vuelve la cinta.
La cinta del día.
No es otra que **La Emancipada**, de la cual se hizo, por conocidas razones, la **réclame** más grande de que tenemos memoria en espectáculos del género.
Del **succés** de **La Emancipada** en su estreno levantará acta la crítica.
Se repite hoy.
En exhibición doble.
Tanto en el Nacional como en Campoamor, lo mismo que ayer, se proyectará la ruidosa film esta tarde y esta noche.
Nuevos llenos.
En los dos teatros.

**LA I RIS**

Función popular.
Es la de hoy en Payret.
Subirá al cartel **La Duquesa del Bal Tabarin**, opereta de la cual ha hecho Esperanza Iris, que la estrenó en la Habana, una de sus más felices creaciones.
Mañana, en día de moda, se estrenará **La canción que no muerè**, del maestro Stolz.
Linda opereta.
De lujosa presentación.
Todo el decorado de **La canción que no muere** procede de los hermanos Tarazona.
Prepárase para después **La Montería** en la función que como homenaje al público tiene organizada Esperanza Iris.
En los talleres de **El Encanto** se está confecionando todo el vestuario para la zarzuela del maestro Guerrero.
Llamará la atención
Es magnífico.

**NOCHES DE MARTI**

Un acontecimiento hoy.
El beneficio de Sergio Acebal.
De todo lo que hay dispuesto para esta magna función doy cuenta en la otra plana.
Está en ensayo, para ser estrenada en la función de moda del viernes, **La Granjera de Arles**, zarzuela del maestro Morillo.
Muy celebrada.
Por su libro y por su música.
Obtuvo **La Granjera de Arles** el primer premio en el concurso recientemente efectuado por la Sociedad de Autores Españoles.
¿Qué elogio mejor?

**EN LA TARDE**

El paseo de los martes.
Siempre tan concurrido.
Ahora, en las largas tardes de verano, su animación es cada vez mayor.
Otro tanto ocurre, a medida que el verano avanza, en el saloncito de San Lázaro 14.
Nuestra dulcería de moda.
La predilecta.
Los martes, en su día de moda, la afluencia de familias es realmente considerable.
Está llena toda la tarde.

## Exámenes en la Facultad de Medicina y Farmacia

ESCUELA DE MEDICINA VETERINARIA.
Mes de Junio de 1924.
Día 3.
Anatomía y Disección. Segundo curso.
Escuela de Medicina, a las siete a. m. Dres. del Río, Brouwer y L. Martín.
Día 5.
Patología general veterinaria
Escuela de Medicina, a las ocho a. m. Dres. R. Gómez, San Martín y R. Vázquez.
Día 6.
Patología Quirúrgica Veterinaria.
Escuela de Medicina, a las ocho a. m. Dres. R. Gómez, Brouwer y Dávila.
Día 7.
Operaciones, Herrado y Forjado.
Escuela de Medicina, a las siete a. m. Dres. Del Río, Brouwer y Dávila.
Día 9.
Terapéutica Veterinaria.
Escuela de Medicina, a las ocho a. m. Dres. R. Gómze, Brouwed y L. Martín.
Día 10.
Anatomía y Disección. Primer curso.
Escuela de Medicina, a las siete a. m. Dres. Del Río, Brouwer y L. Martín.
Día 12.
Exterior de los animales domésticos.
Escuela de Medicina, a las ocho a. m. Dres. H. Lainé, San Martín y L. Martín.
Día 14.
Fisiología Veterinaria.
Escuela de Medicina, a las siete a. m. Dres. Del Río, Gómez y R. Martín.
Habana, 29 de Mayo de 1924.
El Secretario de la Facultad,
**Dr. Ramón A. MENDOZA.**

La Cuban Telephone Company inaugura un nuevo Centro en Sancti Spíritus.

A las tres de la tarde del día primero de Junio, la Cuban Telephone Company inauguró el nuevo Centro Telefónico de Servicio Local y de Larga Distancia de la Ciudad de Sancti Spíritus.

El señor Alcalde Municipal, Coronel Ruperto Pina, comenzó el nuevo servicio, estableciendo comunicaciones de larga distancia con el señor José Agustín Fernández, Ayudante del Presidente: señor Hernand Behn y Superintendente Comercial de la Cuban Telephone Company en la Habana y poco después con los señores Cónsules de Cuba en Nueva York, señor Felipe Taboada, y con el de Key West, señor Domingo J. Milord, relacionadas estas comunicaciones con la perfecta organización de la Compañía y la eficiencia del servicio de Larga Distancia.

Asistieron a este acto, que significa una señal de progreso para la ciudad de Sancti Spíritus, las Autoridades y altas personalidades del comercio, de la Banca y de la sociedad, habiendo sido obsequiados con un lunch de finas pastas, sidra y Champagne.

La Banda Municipal, cedida galantemente por el Alcalde Municipal, Coronel señor Ruperto Pina, amenizó el acto con el Himno Nacional y distintas piezas bailables.

Con motivo de la actual huelga ferrocarrilera no fué posible que el señor Donato Blanco, Superintendente del Distrito Segundo, se trasladara a Sancti Spíritus para encargarse de esta inauguración, teniendo necesidad de utilizar los servicios del señor José Sánchez Naranjo, el que, en representación de la Cuban Telephone Company, llevó a cabo el mismo, cumplimentando a todos los asistentes, con el beneplácito de esta Compañía.

Este nuevo Centro comienza su servicio con 300 teléfonos en activo, mientras se preparan los nuevos que continuamente se están demandando. Compone el personal del mismo la Jefa del Centro, señorita Lucrecia Cabrera, y seis operadoras, un reparador de línea y un mensajero.

Vías Urinarias
CÁPSULAS RAQUIN
Copaíbato de Sosa
6 á 12 al día

## Si la Comida le Cae mal Beba Agua Caliente

**Pero el agua debe tener magnesia para neutralizar los ácidos y evitar la indigestión. Proporciona un alivio inmediato**

Si la comida cae como un plomo en el estómago, y se experimenta la desagradable sensación de estar demasiado "lleno", se debe a la insuficiencia de sangre en el estómago, a la excesiva acidez del mismo órgano, y a la fermentación prematura de los alimentos. En tales casos pruébese el procedimiento seguido por miles de personas que han sufrido de indigestión, tomando una cucharadita de la legítima Magnesia Bisurada diluída en la mitad de un vaso de agua caliente, tan caliente como pueda resistirse sin molestia. El agua caliente atrae la sangre al estómago, y la Magnesia Bisurada—como puede decírselo cualquier doctor—neutraliza instantáneamente los ácidos y detiene la descomposición de los alimentos. Pruebe este sencillo tratamiento y quedará sorprendido de la inmediata sensación de alivio y bienestar que se recibe tan pronto como se procura por este medio inofensivo la restauración del proceso natural de la digestión. Aquellos que no siempre pueden tener agua caliente a la mano o los viajeros que frecuentemente se ven precisados a tomar rápidos y a veces impropios refrigerios, harán bien en tomar dos o tres pastillas de Magnesia Bisurada después de cada comida, para evitar la fermentación y neutralizar la acción de excesivos ácidos en el estómago.

LIMPIESE AMIGO.

Sí, límpiese usted, porque aunque no lo crea, su sangre está sucia, plena de malos humores y usted necesita purificación de sangre para gozar de salud. Tome Purificador San Lázaro, que se vende en todas las boticas y en su Laboratorio, Colón y Consulado, Habana y verá cómo se pone saludable y deja de padecer de reuma y otros males mortificantes.
Alt. 3 jn

## ENTRE EL RUMOR DE LAS SELVAS

**Artista.**

Bellas selvas donde ví
Mi belleza en su apogeo
Por no verme cual me veo
¿Que agua usaré? Dí.

**La Selva.** ¡JOARVI!

**Artista.**

Un gran renombre adquirí.
A causa de mi hermosura
Hoy perdida la frescura
¿Cómo la recobro? Dí.

**La Selva.** ¡JOARVI!

**Artista.**

Yo la tierra recorrí
Gozando célebre fama
Más hoy la vejez me llama
¿Cómo seré joven? Dí.

**La Selva.** ¡JOARVI!

**Artista.**

Selva a quien me dirigí
Eco cuya voz escucho
Respondeme claro y ducho
¿Cómo embellecerme? Dí,

**La Selva.** ¡JOARVI!

**Artista.**

A las ninfas trasmití
La profunda compasión
Que exclama en el corazón
¿Qué haré con mi rostro? Dí.

**La Selva.** ¡JOARRVI

**Artista.**

Tu nombre no lo aprendí
¿Eres luz, o fronda o flores?
¿O eres una sinfonía de colores?
¿Cual e stu nombre, dí?

**La Selva.** ¡JOARVI!

**Artista.**

¿Decidme que no quieres en dos
Decidme tu nombre aquí
Gracias te digo JOARVI
Sigo tu consejo. Adiós.

**La Selva.** ¡ADIOS!

De venta al precio de $2.50 en EL ENCANTO, LA CASA WILSON, LE PRITEMPS, EL CORREO DE PARIS, NOVELTY, TENNIS CLUB, BAZAR CUBANO y NUEVO PALACIO.
C 5070 1d-3

ALMACENES
FIN DE SIGLO
HABANA

# EL COLOR

Un elemento que reviste capital importancia es el color. Los colores, lo mismo que las líneas, tienen un sentido. Vamos a ocuparnos hoy de nuestro surtido de warandoles y holanes para vestidos, cuyos colores fingen a veces objetos reales y otras veces no; pero que son siempre ricos, elegantes, distinguidos, del más depurado "chic". Tiene, pues, el color de por sí, un valor enorme, y del modo de como se emplee, depende lo demás. En las telas a que nos estamos refiriendo, hay preciosos matices como el gris plaat, el gris pizarra y el azul pálido, que parecen pintados a plena luz; y otros como el gris carbón, intenso y terroso, que parece obtenido en una sombra opaca.

## Temporada de Verano Riguroso

**A 40 centavos.**—Warandol "Indian Head", doble de ancho, blanco.

**A 42 centavos.**—Holán de hilo "Colonna", en los colores blanco, arena, verde-almendra, fuego, azul-cenit, coral maíz, rosa antiguo, salmón, azul-Jacot y lila.

**A 45 centavos.**—"Crash" de fondo blanco con preciosas estampaciones en colores; y en fondos de colores con estampaciones en tonos contrastantes.

**A 55 centavos.**—Warandol "Durero", de un metro de ancho, en blanco y completo surtido de colores.

**A 75 centavos.**—Holán de hilo "Edipo", de treinta y seis pulgadas de ancho, en los colores orquídea, azul-pastel, salmón, fresa, maíz, coral, azul cielo, candela, verde-almendra, blanco y arena.

**A 85 centavos.**—Magnífico "crash", de un metro de ancho, con muy lindos calados, en los colores verde-almendra, lila, fresa, "flesh", cielo, blanco, arena, amarillo, negro, albaricoque y "henna".

**A 90 centavos.**—Warandol "Princesa", de hilo, francés, en un metro de ancho. Colores blanco, negro, cielo, "henna", lila, verde-almendra, azul-verdoso, azul-pastel, salmón, arena, fresa, maíz, coral, rosa-té, marañuela y "toison de oro".

**A $1.15.**—Warandol "Clarisa", de hilo, belga, en un metro de ancho. Colores orquídea, azul-pastel, salmón, fresa, maíz, coral, azul-cielo, candela, verde-almendra, blanco y arena.

**A $1.15.**—Holán de hilo "Sarto", de una yarda de ancho, en muchos colores, a cuál más delicado.

**A $1.50.**—Warandol "Esterines", de hilo, belga, en un metro de ancho. Colores blanco, orquídea, azul-pastel, coral, salmón, almendra, maíz, fresa, cielo, rosa, "beige", madera, candela y marañuela.

**A $2.65.**—Warandol "Broncino", de hilo, en metro y medio de ancho. Blanco con bordados de colores; y en los colores maíz, pastel, heliotropo, salmón, punzó, fresa, solferino y blanco con bordados en tonos contrastantes.

**A $3.50.**—Warandol "Espars" de hilo, en metro y medio de ancho. En los colores azul-pastel, maíz, fresa, marañuela, lila, orquídea, cielo, salmón y blanco, con bordados en blanco.

### REVISTAS DE MODAS

**Les Creations Parisienses.**—Revista dedicada, como su nombre indica, a las mejores creaciones parisienses; contiene también un bellísimo trabajo literario debido a la pluma de Renee Bonheur.

**Les Idees Nouvelles de la Mode.**—Diez y seis planas—que son derroche de arte y gusto—mostrando las mejores ideas de sombreros y vestidos; y un documentadísimo artículo de Fany Breges.

**Femina.**—¿Hace falta decir lo que "Femina" significa entre las revistas de Modas? Este último cuaderno contiene 120 modelos de los grandes modistos, mezclados con amenísima información y bellísimos trabajos literarios.

**Chiffons.**—La gran revista que dirige Camille Duguet, por la que nos enteramos de cuáles son los nuevos tejidos, los más bellos sombreros, los trajes más correctos y la ropa de niño más graciosa.

## ASOCIACION DE PROPIETARIOS, INDUSTRIALES Y Y VECINOS DE MEDINA Y PRINCIPE

Por el resultado de las elecciones parciales celebradas el día 12 del actual ha quedado constituído el Gobierno de esta Asociación en la siguiente forma:

Presidente: señor doctor Manuel Enrique Gómez.

Primer Vicepresidente: señor doctor Francisco Noguerol.

Segundo Vicepresidente: Sr. Servando Menéndez.

Tercer Vicepresidente: Sr. Francisco Pego Pita.

Secretario-Contador: señor Francisco Barral López.

Tesorero: señor Antonio Sánchez Soto.

Vicetesorero: señor Amador García.

Sección de Hacienda: Sres. Juan Berea Ferrán, Manuel Menéndez, Rafael Sánchez y Jaime Domínguez.

Presidente de Propaganda: señor doctor Manuel Giberga, Jr.

Presidente de Urbanización y Fomento: señor Faustino González.

Presidente de Orden y Recreo: señor Faustino Alonso.

Presidente de Declamación: señor G. Barral López.

Vocales:—(Período de 1924-25) Sres. Alfredo Pequeño, José M. Mantecón, José Mª Berriz, José Mª Dueñas, Florentín Mantilla, Germán S. López, José R. Fuentes, doctor Pedro C. Dobal, Constantino Rey, Antonio Arjona, Juan Ameneiro, Manuel Penabad, Manuel Menéndez Martínez.

(Período de 1924-26). Sres. Juan Acosta Piedra, Rafael A. Tormo, José Sánchez Villalba, Manuel Fernas, Miguel Llobet, Severo Yanes, Sixto Folledo, Elías Rodríguez, Valentín Lanz, doctor Rodolfo Armengol, José Sánchez, Ángel Naya, Urbano E. Gómez, Román Rodríguez, José Menéndez y José Diéguez.

Suplentes.— Sres. Benito Laguerueela, Bartolomé Aulet, Martín Sabater, Teodoro Llobera, Pedro Pullin, David Fallarero, Vicente Villarnovo, Gustavo Pino, Julio A. Arcos, José Emilio, Conrado E. Martínez, Ricardo Fernández, Isidro Fariñas, Antonio Vázquez, Leopoldo Sola, Severiano Hoyos, Marcelino Santamaría, Antonio Larrea, Florencio Marina, Rogelio Echevarría, Francisco Enríquez, Porfirio Franca, José Alvarez, Angel Hoyos y Manuel Guerreiro.

Sea enhorabuena.

164-166 West 74th St. Cerca del Subway de la Calle 72
Hotel MARBURY HALL
El Hotel de Nueva York que tiene el más exclusivo plan Americano.
Tiene un número limitado de departamentos de dos y tres cuartos, atractivos, listos para ocuparse.
Comodidades transitorias durante los meses de verano (plan Europeo) a precios muy razonables.
Fuera del bullicio, pero muy accesible a los tranvías, elevados y omnibus de la Quinta Avenida. Solamente dos minutos de camino a la estación del Subway Expreso de la Calle 72.
Correspondencia en español.
alt 4d-3

- UNA CAMPANA!
- DOS CAMPANAS!
- TRES CAMPANAS!!
NO HAY AGUA MALA
CON GINEBRA "LA CAMPANA"
VAN DEN BERGH & CO., AMBERES.

## El Guarandol de Hilo

No habrá olvidado usted, señora, lo mucho que le tenemos hablado verbalmente de él y la ansiedad que manifestábamos por que viniese pronto. Pues ya llegó... Si hemos de dar una idea de la calidad de esta tela—y de su baratura actual—, bastará con que afirmemos honradamente que es de lo mejorcito que se fabrica, y que, desde $1.25 a que la misma "Filosofía" lo vendía, fué remarcado a 92 cts., su precio de ahora... Lo componen 25 colores diferentes. Conque ¡ya ve usted si tiene donde escoger, a fin de elegir el tono favorito!

Mañana tal vez, pondremos a la venta el Holán de Hilo de color entero... No; sobre su precio aún no es posible que soltemos prenda. Ahora bien, se puede vaticinar que, al marcarlo, le brindaremos una hermosa sorpresa, lectora.

Diariamente, llegan a "La Filosofía" falanges de novedades y fantasías de última creación. Sépalo usted así, estimada clienta, y proceda como si de todos los nuevos artículos le hablásemos minuciosamente, pues con esta revolución a que el epílogo de las reformas nos tiene sometidos, no hay forma humana de estar en todo.

Georgets franceses y Velos de seda, estampados—los más en boga—, a $2.58. Cuando usted los examine, verá que valen bastante más.

Gingham a cuadros y listas, a 18 cts. Otros Ginghams, más anchos, mejores, con dibujos firmes, de buen tinte, a 27 cts.

Tisús bordados—es una tela por el estilo del voile, con bordaditos en listas y cuadros de mucho gusto—, a 37 cts.

La colección de Telas Suizas Bordadas—que tal éxito tuvieron—la reforzamos con multitud de estilos muy originales, llegados ayer. Marcadas a 93 cts. y a $1.15, $1.35 y $1.70.

Muselina bordada, color entero, con motitas, en el mismo tono del fondo, a 35 cts.

¿Recuerda usted los precios de albur de arranque que publicamos el viernes pasado, para todo nuestro Departamento de Medias de señora y calcetines de niño y caballero? El efecto que produjeron, superó a cuanto de antemano nos permitimos calcular. No es extraño, porque verdaderamente esos precios constituyen un ejemplo de lo que una casa que vende mucho puede hacer... Medias de clase igual, nunca se vieron tan baratas.

Dedique una hora, señorita—¡sólo una hora!—a ver esas medias y esos precios. No perderá el tiempo. Palabra...

ZENEA (NEPTUNO) La Filosofía Y SAN NICOLAS

# Noticias del Municipio

**Renuncia**

El doctor Federico Córdova ha presentado la renuncia del cargo de Médico Forense para acogerse a los beneficios de la Ley del retiro civil.

**El Presupuesto**

El Gobernador Provincial ha dirigido un escrito al Alcalde de la Habana, pidiéndole que realice las gestiones que estime necesarias para que el Ayuntamiento presente los presupuestos de gastos de ingresos para el ejercicio de 1924 a 1925, a fin de que no surra quebranto la marcha de la Administración.

**Cesantía**

El Alcalde ha decretado la cesantía del señor Francisco Duque en el cargo de oficial 2o de la Administración Municipal.

Al señor Duque se le instruyó recientemente expediente administrativo.

**La Policía**

Desde ayer han caomenzado nuevamente a prestar servicios como agentes de apremios los vigilantes de la Policía Nacional.

El pelotón destinado a esos trabajos lo manda el teniente Almeyda.

**Los pagos al personal**

Por carencia de numerario en caja no pudieron abrirse ayer los pagos al personal del Ayuntamiento y de la Administración Municipal.

El Banco Español ingresó ayer, a última hora, en la Tesorería Municipal 20,000 pesos, por concepto de sobrantes de la recaudación de las plumas de agua y con esa exigua cantidad se piensa comenzar a pagar hoy sus haberes de Mayo a los empleados que devengan menor sueldo de 75 pesos.

**Fiesta Política**

El señor Vidal Tarna ha solicitado autorización de la Alcaldía para celebrar mañana en Esperanza 82 una fiesta política amenizada por una orquesta.

Se quemarán voladores.

**Licencias comerciales**

Se han solicitado de la Alcaldía, las siguientes licencias comerciales:

Burman Fischer, para rigón, en Sol 45; Rodolfo L. Forganes, para comisionista con muestras, en Estrada Palma 40 y 44; José Vázquez, para tienda mixta, en 25 entre 26 y 28; L. E. Fuhrer, para almacén de relojes, en Jesús María 110; Samuel Steremberg, para baratillo de ropa, en Belascoaín, 107; Dolores Gómez, para puesto de frutas, en Barnet 47, y Dámaso Mariño, para puesto de frutas, en San Pablo 6.

**El Alcalde**

Ayer concurrió a su despacho el Alcalde, señor de la Cuesta, quien solamente recibido a los políticos. Está preparando la reunión de la Asamblea Provincial Liberal.

El público que aguardaba ser recibido para tratar con el Alcalde de asuntos de índole administrativa, tuvo que marcharse sin conseguir su propósito.

GARGANTAS EMBARAZADAS
Cuando el aliento esta impedido y el respiro es difícil, nosotros tentamos emitir las flemas contrayendo rapidamente los pulmones y forzando el aire fuera de la garganta. Esto es un esfuerzo contra las paredes de los pulmones y de la garganta, y dilata los vasos de la sangre. Las gargantas embarazadas se pueden facilmente y prontamente abrir. Las flemas se emiten y la garganta se calma y se cura por el Jarabe Leonardi para la Tos (Creosotado). Impide los esfuerzos y la tos seca, y tiene una importante acción antiseptica. Es el mejor remedio para la Tos, los resfriados, bronquitis, coqueluche, influenza y tos ferina. Innocuo, seguro y gustoso.

Retratos de niños y de personas mayores, hechos con toda perfección.
Fotografía de
M. PIÑEIRO
SUCESOR DE COLOMINAS Y CA.
SAN RAFAEL 32

¡AVISO IMPORTANTE!
Para ensaladas y mayonesas, use siempre el insustituible aceite refinado:
PALLARÉS
Usándolo en su cocina evitará las malas digestiones. Se vende en los establecimientos al detall en latas de 1, 2, 4½, 9 y 23 libras. PRUEBELO.
Si no lo tiene su bodeguero, llame a nuestros teléfonos: A-8375 y A-6020 y le informaremos dónde puede adquirirlo.
Unicos importadores:
SANTEIRO y Cía.—Mercaderes 5 y 7.—Habana.
C 3330 alt. 4d-13 A

# HABANERAS

### EL DIA DE LA ENFERMERA

Noble obra.
De piedad y de gratitud.
Con ella quedará para siempre consagrada en la fecha del 3 de Junio el Día de la Enfermera.
Servirá la colecta que hoy se llevará a cabo en calles y casas para aportar los primeros fondos destinados a la casa social de una benemérita institución.
No es otra que la Asociación Nacional de Enfermeras de la República.
Data de larga fecha.
Desde 1909.
En el transcurso de quince años resultan innumerables los servicios que lleva prestados.
La evangélica misión que realizan las enfermeras las obligó a asociarse.
Era un estímulo.
Y una protección.
Bella y elocuente, además de oportuna, la proclama que con motivo del Día de la Enfermera ha hecho pública el doctor Guillermo L. Rovirosa, honorable Jefe de Hospitales y Asilos de la República.
De ella me complazco en extractar uno de sus párrafos más interesantes.
Dice así:
"Conviene desvanecer la idea de que las enfermeras sean unas empleadas que ganan un sueldo por su trabajo. Aun cuando ellas perciben una mesada, ésta es tan pequeña, que sería cruel suponerlas pagadas. Ellas no realizan trabajos; ellas prestan servicios; ejercen un sacerdocio; son el enlace directo entre la causa y el efecto; representan al médico y al farmacéutico, siendo la continuación de ellos cerca del enfermo. Son más aún; para el que yace en la cama de un hospital, sólo porque no fundió su alma en dulce compañía o porque la fatalidad lo aisló de seres queridos, la enfermera equivale a la madre, a la esposa, a la hija o a la hermana. La enfermera es la Providencia; pero la Providencia científica e inteligente y nunca cruel. Así, al picar la piel para una inyección como al renovar la cura de una herida, es la mano suavísima de un ser consciente de lo que hace y de por qué lo hace".
En la organización del Día de la Enfermera han tomado parte principalísima las señoritas Pelegrina Sardá, Martina Guevara y Caridad Coello.
La primera, la señorita Sardá, ha venido actuando en su carácter de presidenta de la Asociación Nacional de Enfermeras.
Cuanto a las señoritas Guevara y Coello son las presidentas del Comité de Propaganda.
Una vidriera de **El Encanto**, engalanada bellamente, resulta en la obra que hoy se realiza una propaganda hermosa.
Llamará la atención de todos cuantos transiten por la Avenida de Italia.
La colecta por el día.
Después una fiesta teatral.
Celébrase por la noche a beneficio de la asociación de referencia en Capitolio.
Prestan a ello su concurso el maestro Luis Martínez Serrano, el barítono Planas y las señoritas Carmelina Relaño, Glicelia Jiménez y Nena Planas.
Entre los números del programa figuran asaltos de esgrima por profesionales y aficionados.
El clou de la noche será un asalto a espada entre el comandante Ramón Fonts, nuestro campeón mundial, y el profesor Desiderio Ferreira, director de la sala de armas del Club Atlético.
Será un gran éxito la fiesta.
Asistiré.

### LAS BODAS DE LA SEMANA

Muy concurrida.
Selecta y elegante.
Fué así la boda de la bella señorita María Fernández y el distinguido joven Braulio Fernández Martínez.
Se celebró anoche, al dar las nueve, en la Iglesia Parroquial del Vedado.
Asistí.
Y daré la reseña.
Ella habrá de constituir en las **Habaneras** de la edición de la tarde el tema de preferencia.
Otra boda mañana.
En la Caridad.
En el templo de la Patrona de Cuba unirán para siempre sus destinos la señorita Aida Luisa Williams y el señor Darío Prohías y Figueredo.
El adorno de la iglesia ha sido confiado a la Casa Magriñá, que también se encarga de decorar la morada de la familia de la novia, en Luís Estévez número 3.
Y dos bodas más.
Para la noche del sábado.
A las nueve y media, en el Angel, la de la señorita María Antonia Quintana y el joven Leonardo Anaya y Murillo, entenado del general Cristóbal Zayas Bazán, secretario particular del señor Presidente de la República.
En la misma iglesia, a las diez, la boda de la señorita Asunción Hospido y el señor José Pérez Méndez.
¿Alguna otra boda en la semana?
Ya se sabrá.

### EN LA SALA ESPADERO

Espléndido.
El concierto del sábado.
Concierto que de año en año, y con creciente lucimiento, viene celebrándose en el Conservatorio Nacional de Música.
El programa, combinado con el mejor acierto y gusto, se cumplió en todas sus partes.
Solo una excepción.
Que no dejaré de señalar.
No pudo tomar parte, por razones de un duelo de familia, la señorita Rita María Lozano.
A reemplazarla se brindó, ejecutando magistralmente en el piano una composición de Liszt, la señorita Silvia López Miranda.
Tanto la señora Sarah Jústiz de Belaunde como las señoritas Dulce María Rojas, Rita Agostini y María Emma Botet cumplieron su cometido plausiblemente.
Admirables las dos Margots.
Una, Margot Rojas.
La otra, Margot de Blanck, la hija del ilustre director del Conservatorio Nacional.
Lo mismo en la **Suite** de Arenski que en el **Jazz de Hill**, **Los Minstrels** de Lecuona y la **España** de Chabrier hicieron galas a porfía de una ejecución brillantísima.
Tocaron en dos pianos.
Y parecía uno solo.
Pianos de los famosos **Steinway** que usan hoy todos los concertistas.
El joven Rafael López, que tenía el primer número del programa, y a su vez el maestro Arturo Bovi, acompañante de las piezas de canto, contribuyeron al mayor lucimiento de la fiesta artística del sábado.
¡Enhorabuena, señor Blanck!

### EL BENEFICIO DE ACEBAL

De gala.
Así estará hoy Martí.
La función del popular coliseo será en honor y beneficio de Sergio Acebal.
El negrito de Alhambra.
Actor y autor.
Además, un compañero de redacción querido y admirado que a diario, en **Casos y Cosas**, derrama las sales de su peregrino ingenio.
En el programa figura el estreno de **Más alegre que la viuda** como nota saliente del espectáculo.
Obra del beneficiado.
Llena de chistes.
En su desempeño toman parte Eugenia Zuffoli, Eloísa Trías, el barítono Ordóñez y el propio Acebal.
La partitura de **Más alegre que la viuda** es original del maestro Moisés Simons.
Se pondrá en escena la celebradísima zarzuela **Los Gavilanes** por la Compañía de Santacruz.
Y como fin de fiesta una conferencia sobre cosas de palpitante actualidad por el popular y muy simpático Gustavo Robreño.
Gran noche en Martí.
De lleno completo.

### RUMBO AL NORTE

Un tema fijo.
El de las despedidas.
Embarcaron ayer por la vía de Key West los jóvenes y simpáticos esposos Guillermo Alonso Pujol e Isabelita Pujol.
Van en excursión de recreo por lugares distintos de los Estados Unidos.
No demorarán su regreso.
Para fines de mes.
Sale hoy en el correo de la Florida la señora Dolores Portuondo Viuda de Núñez.
Con la respetable dama va su hija, la señora América Núñez de Hernández, proponiéndose pasar una temporada en las Montañas Blancas.
Y está despidiéndose de sus muchas amistades de esta sociedad la señora Viuda de Dolz, mi buena amiga María Martín, por tener dispuesto su viaje para el sábado.
Va de temporada.
También a las Montañas Blancas.
En compañía de la distinguida viajera van el joven matrimonio Gonzalo Alvarado y Herminia Dolz con los ángeles de su hogar, María Herminia y Olga, lindas criaturas.
Va también su hija Maricusa, la señora de Sammy Tolón, quien se encuentra actualmente en los Estados Unidos.
Salió con Lázaro.
Y sigue en su tournée al tenor.

### DE DIAS

Santa Clotilde.
Es la festividad del día.
Celebra su santo una dama de mi mejor afecto, la buena y caritativa Clotilde Clausó, esposa del distinguido caballero Juan F. Argüelles.
Como siempre, lo pasará entre los suyos, al calor de las dulces afecciones familiares.
A saludarla irán los íntimos de la casa, amigos invariables, que tanto la quieren.
Entre éstos el cronista.
Que hace votos por su felicidad.

### MARIE TENTOU

El sombrero de moda.
El más chic, el más elegante.
Acaba de recibirlo la que es una de nuestras soberanas del buen gusto, la célebre Marie Tentou, de la flamante maison de Prado 68.
Allí está, expuesto en la reluciente vitrina de la casa, atrayendo todas las miradas.
Hay una gran variedad.
De todos estilos.

De alta.
Y ya en su casa.
Así se encuentra el joven Ramiro Rouco, empleado del bufete de los doctores Mendoza, después de sufrir la operación de la apendicitis en la gran casa de salud del Centro Gallego.
Operación que le fué practicada, en circunstancias excepcionales, por el doctor Varela Zequeira.
Reciba mi felicitación.

En la Caridad.
Solemnes honras.
Se celebrarán a las nueve de la mañana de hoy por el alma del infortunado joven Narciso Martínez de León.
Primer mes de su muerte.
Tan sentida.

Un saludo final.
En la festividad del día.
Es para la interesante dama Clotilde Hevia de Pulido y su hija, la bella señorita Nena Pulido, de las que tengo encargo de decir sus amistades que no podrán recibir.
También está de días, y me complazco en saludarla, la linda señorita Clotilde Alacán.
¡Felicidades!

**Enrique FONTANILLS.**


## EN LA CIUDAD

En la playa y en el campo, los productos del INSTITUTO DE BELLEZA DE PARIS, serán, Señora, su mejor acompañante. Los polvos para el tentro, los coloretes para la lux artificial, las cremas para preservarla de las quemaduras del sol y las lociones astringentes para después del baño, son artículos de indispensable necesidad.
Solicite catálogo con precios.

**LA CASA DE HIERRO**

OBISPO 68. O'REILLY 54



Palabras sipónimas:

**BUEN CAFE Y LA FLOR DE TIBES**

A-3820. BOLIVAR 37. M-7623.

## Para la mesa del comedor

EN días pasados hablamos de los tapetes blancos de encaje— de los que tan fabuloso surtido presenta **El Encanto**— y prometimos referirnos en otro anuncio a los de yute, de paño, de terciopelo, etc., para la mesa de comedor.

Vamos, pues, a publicar hoy algunos precios y calidades de estos exquisitos tapetes policromados.

Estilos "gobelino" con flores sobre fondo verde o rojo, muy nuevas combinaciones:

150 x 170 c|m., $ 6.00
150 x 200 c|m., $ 7.00.
180 x 180 c|m., $ 7.00.
180 x 200 c|m., $ 8.00.
180 x 200 c|m., $10.00.
180 x 300 c|m., $12.00.
180 x 250 c|m., $10.00.
180 x 400 c|m., $16.00.
180 x 450 c|m., $18.00.
180 x 500 c|m., $20.00.

Tapetes de estilo modernista, fondos carmelita o azul:

130 x 130 c|m., $ 5.00.
150 x 150 c|m., $ 7.00.
170 x 170 c|m., $ 8.75.
170 x 200 c|m., $10.00.
170 x 250 c|m., $13.00.
170 x 300 c|m., $15.00.
170 x 350 c|m., $17.00.
170 x 400 c|m., $19.00.
170 x 450 c|m., $21.00.
170 x 500 c|m., $23.00.

Por no quedar actualmente más que el tamaño de 180 x 180 centímetros, liquidamos a $9.00 y $10.00 los tapetes de paño verde y rojo que vendíamos a $18.00 y $20.00.

De tapetes de terciopelo de color entero y con flores tenemos un surtido tan amplio que no podemos detallarlo.

***

También presentamos una extensísima colección de tapetes blancos para mesa de comedor, de guarandol con finos calados, de 2 x 2 varas, a $4.25.

De encaje inglés, de 2 x 2 varas, a $4.20.

De encaje inglés, redondos, de 2 varas de diámetro, a $3.75.

Y de tela con malla, redondos también, de 2 varas de diámetro, a $8.50.

### AL INTERIOR

A nuestra clientela del Interior le participamos por este medio que es esta la mejor oportunidad para adquirir magníficos tapetes para mesa de comedor por la mitad de su valor verdadero.

## Una venta ocasional de camisas de día

EN esta venta ocasional de camisas de día, rigen tres precios solamente: $1.75, $2.25 y $2.75.

Se lleva a cabo en el Departamento de ropa interior de señora, primer piso de San Miguel y Galiano—en el que también están los corsés y ajustadores, la ropa de baño y el gabinete de **manicure**—, y sólo podrán aprovechar esta oferta las personas cuyo busto mida de 90 a 116 centímetros.

¡Finísimas camisas de día hechas a mano, con adornos de encaje y bordados, a $1.75, 2.25 y $2.75!

No deje de verlas. Estamos seguros de que le interesarán extraordinariamente.


## "La Fashionable"

Liquida ya todos sus sombreros de verano, para traer nuevas remesas para la próxima estación, las damas y niñas podrán aprovecharse de verdaderas gangas. Precios desde 5 pesos hasta veinte, no más.

OBRAPIA No. 61, ALTOS. TELEFONO A-3218.

20555 a't. 4d-30



## "Bazar Campoamor"

Quincallería y Juguetería

Neptuno 29. Teléfono M-7573

En esta casa encuentra usted infinidad de objetos a precios económicos.
Además cubiertos, buena garantía 4 docenas $18.00

C 4918 alt. 14d-1


## EL CONSEJO NACIONAL DE VETERANOS

Anoche se celebró sesión de segunda convocatoria en el Consejo Nacional de Veteranos con la asistencia de los señores Delegados siguientes: Generales Betancourt, Varona, Ducassi, coroneles Sardiñas y Pío Domínguez, teniente coronel Olivera, comandante J. V. Alonso, capitán Ramírez Tamayo, tenientes Vigil y Martínez Sosa.

Después de darse lectura al acta anterior que se aprobó, el General Betancourt recordó con frases muy sentidas el sensible fallecimiento del General Pedro Díaz y de los coroneles Nicolás Alberdi, Alejo Casimajou, Fernando Cortiño y Nico Pozo, poniéndose de pie los asistentes en señal de respeto a la memoria de los compañeros desaparecidos.

Se acordó que en vista de la autorización que le concede el artículo 21 en su párrafo C, de los Estatutos al señor Presidente de la Asociación, cuando cesen los actuales motivos que impiden la fácil comunicación, cite a sesión extraordinaria para tratar de asuntos relacionados con la testamentaría del Marqués de Santa Lucía y elecciones de puestos vacantes en la Directiva con motivo de la reorganización efectuada.

Se trataron otros asuntos de poca importancia y se suspendió la sesión a las 10 de la noche.

Toda mujer elegante, debe adquirir un zapato seductor para completar su toilette, y éste no lo puede ser más.
De giacé blanco cristal, calidad magnífica, horma elegante y un acabado perfecto. Reune todo, cuanto pueda exigir un calzado fino, y una mujer de gusto exquisito.
Su precio: $16.00.

**S. Benejam**

BAZAR INGLES Y CASA EXPORTADORA

## LA ULTIMA LECCION

Novela social cubana y contemporánea .. .. por CARLOS LOVEIRA

Precio del ejemplar, en rústica.. .. .. .. .. .. .. $ 1.00

### ULTIMOS LIBROS RECIBIDOS

TRATADO DE LAS INTOXICACIONES.— Enfermedades por carencia. Enfermedades por agentes físicos. Afecciones médicas y traumatismos. Tomo XXII del "Tratado de Patología médica y de Terapéutica aplicada" publicada por los doctores Sergent, Ribadeau-Dumas y Babonneix. Edición ilustrada con 31 figuras y 2 láminas en colores. 1 tomo en 4º pasta española.. .. .. .. .. $ 4.50

RECOPILACION DE LEYES NUEVAS ARGENTINAS de uso diario para abogados, escribanos y procuradores. Tomo adicional C. 1 tomo encuadernado. . . . . $ 3.00

TRATADO HISTORICO, CRITICO FILOSOFICO DE LOS PROCEDIMIENTOS JUDICIALES EN MATERIA CIVIL, con sus correspondientes formularios, por Don José de Vicente y Caravantes. (Obra rara). Madrid, 1856. 5 tomos en 4º pasta española $35.00

CAUSAS CELEBRES ESPAÑOLAS Y EXTRANJERAS, extractadas de los originales y traducidas bajo la dirección de don José de Vicente y Caravantes. Edición ilustrada con grabados intercalados, que representan las vistas y planos de los lugares donde se perpetró el delito, los instrumentos de su ejecución, etc. etc. 5 tomos en pasta española $20.00

DICCIONARIO ESPAÑOL - INGLES DE LOS TERMINOS USADOS EN MINERIA Y METALURGIA, por Edward Halse. Segunda edición conteniendo un suplemento con los términos técnicos en inglés-español-portugués. 1 tomo en 4o. encuadernado. . $6.00

HISTORIA DEL ARTE EN TODOS LOS TIEMPOS Y PUEBLOS, por Karl Weermann. Traducción de la segunda edición alemana por Emilio Rodríguez Sádia. La obra más completa que se ha publicado en español y profusamente ilustrada con más de 6.000 grabados. Toda la obra se compondrá de 6 tomos de los que se han puesto a la venta los tres primeros. Precio de cada tomo elegantemente encuadernado. . . $8.00

EL TERCER CENTENARIO DE SANTA TERESA DE JESUS. Manual del peregrino para visitar la patria, sepulcro y parajes donde se fundó la santa o existen recuerdos suyos en España, por don Vicente de la Fuente. 1 tomo en pasta española. . . . . $2.50

VIDA DE SANTA TERESA DE JESUS. Edición fototipográfica conforme al original autógrafo que se conserva en el Real Monasterio de San Lorenzo del Escorial, publicada bajo la dirección de don Vicente de la Fuente. En esta obra, además de la foto-tipografía está impresa en caracteres corrientes de tipos grandes. 1 hermoso tomo en folio, pasta española.. .. .. .. .. .. $8.00

DESCUBRIMIENTO DE AGUAS SUBTERRANEAS por medio de hidroscopos sensitivos, por W. F. Barret. Edición ilustrada con fotograbados. 1 tomo en rústica .. .. .. $1.80

CULTIVO HORTICOLA.—Tratado práctico del cultivo de la huerta, por L. Bussard. Traducción de la cuarta edición francesa ilustrada con 217 figuras. 1 tomo en tela (Enciclopedia Agrícola de Wery) .. .. $2.50

MANUAL DE PERFUMERIA.—Tratado práctico para la confección de toda clase de perfumes, por I. Lazennec. 1 tomo, tela .. .. .. .. .. .. $1.00

MANUAL DEL PINTOR.—Tratado práctico para la fabricación de colores y barnices, por Ch. Coffinier. 1 tomo tela .. .. .. .. .. .. $1.00

INSTALACIONES ELECTRICAS PARTICULARES.—Alumbrado, calefacción, timbres etc., por P. Maurer. 1 tomo, tela .. .. .. .. .. .. $1.00

LIBRERIA CERVANTES DE RICARDO VELOSO

AVENIDA ITALIA, 62 (Antes Galiano). Apartado 1115 Teléfono A-4858.


## REBAJADOS A MITAD DE PRECIO

GRAN LIQUIDACION DE SOMBREROS DE VERANO

Preciosos modelos de sombreros de verano procedentes de París y otros sombreros confeccionados en los talleres parisinos los liquida a precios de ganga Eugenia Setién, en su taller de modas, Amistad 55, entre San Rafael y San José.
Comienza el verano de San Juan y abundan los paseos al campo y los baños de mar, por lo tanto hay que aprovechar el tiempo y dirigir nuestros pasos a casa de Eugenia, pues allí encontrarán las elegantes lindísimos sombreros de la estación y a precios inconcebibles, por tratarse de una casa tan acreditada como la de Eugenia.
No pierda el tiempo buscando en otra parte lo que sólo allí se encuentra, elegancia y economía. Fíjense en la coquetona vitrina de esta casa y podrán apreciar lo encantadores que son los sombreros de riguroso verano, pues están llamados a ser el gran succés de la temporada.
Vayan pronto a buscar su sombrero y ahorrarán tiempo y dinero. Sombreros de todos colores y de todos precios. Eugenia, Amistad 53, entre San Rafael y San José.

21161 3 jn.



## PARA LOS BAÑOS DE MAR

Hemos rebajado considerablemente los precios de todos los artículos propios para los baños de mar.

Trusas, trajes enterizos y de dos piezas para señora, caballero y niños, capas de playa, bolsas impermeables de diferentes estilos, gorros de goma, zapatillas, salvavidas, etc., etc. Todo ha sido remarcado nuevamente a precios más ínfimos que los que ya tenían.

### SOMBRILLAS

Ofrecemos una preciosa colección de sombrillas propias para la playa. Son elegantísimas, de colores y con el puño de pasta o madera tallado en estilo Mah Jong, que está de moda. Las vendemos baratísimas.

### TOALLAS Y ALBORNOCES

Es muy grande el surtido que tenemos en toallas de baño y cara y en albornoces para personas mayores y niños. En cuanto a precios, creemos sinceramente que hoy no admitimos competidores. Tenga la bondad de cerciorarse personalmente. Le atenderemos con verdadero gusto.

### JABON DE LIMON 548

Para el baño y tocador se hace imprescindible este delicioso jabón francés, hecho con zumo puro de limón.

Su perfume es exquisito y trasmite a la piel tanta suavidad y fragancia que está considerado como el mejor producto de la afamada perfumería francesa.

Cada pastilla vale 30 cts. Y la caja de 3, 80 centavos.

### FAJA DE GOMA "MADAME X"

No podemos hoy continuar anunciando, como quisiéramos, las excelencias de la faja de goma para adelgazar, marca "MADAME X", porque las distintas veces que nos acercamos ayer al Departamento de Corsés para hablar del particular con la Directora del mismo, señorita Rosita Zurbano, la encontramos siempre atareadísima atendiendo, con su proverbial amabilidad, multitud de clientas que invadieron materialmente este Departamento para comprar la referida faja y recibir instrucciones para su uso.

En breve, tal vez mañana, hablaremos nuevamente de ella.

**LA CASA GRANDE**

HABANA



## Epidemia Tifica

Para evitar esta terrible enfermedad trasmitida por la impureza del agua, compre un filtro LA LLAVE, cinco tamaños, con cámara para hielo, muy baratos. Véalos en la Ferretería LA LLAVE, Neptuno 106, entre Campanario y Perseverancia, teléfonos A-4480 La Casa Olavarrieta.

Alt 7 d 3.



## Marse Tentou

Paseo de Martí 68 (Prado)

Modes de Paris

Sombreros de Verano

Formas con todo el Chic Parisién.
Colores de acuerdo con el último grito de la moda. Estos son los rasgos salientes de los sombreros que he recibido.
Agradeceré su visita.



## Voiles y Holanes

Ya tenemos a la venta los nuevos y lindísimos estilos de VOILES **estampados, bordados y calados.**
VOILES de color entero, a 25, 35, 45 y 55 centavos vara.
VOILES estampados, a 35, 40, 60, 80 y 90 centavos.
VOILES bordados y calados, de $2.10 a $5.00 vara.
HOLANES DE LINO, color entero, a $1.25 vara.
HOLANES LINO, estampados, preciosos dibujos, a $1.25, $1.50 y $1.75.
SEDA ESPEJO, 30 colores, incluyendo blanco, crema y negro, a $1.25.

**LA EPOCA**

NEPTUNO Y SAN NICOLAS

C 4933 Alt. 7 d.



## A 200 PESOS

**Damos bóvedas, con osario de concreto y tapa de mármol y terreno a perpetuidad. Las tenemos listas para enterrar.**

"LAS TRES PALMAS"

R. Mons. Grillo
calle 12, núm. 229, frente al cementerio. Telf. F-2557



## "LA MODERNA POESIA"

ULTIMOS LIBROS RECIBIDOS

"Rebelión", por S. González Anaya, novela; un tomo en rústica, $0.80.
"El Castillo de Irás y No Volverás", por S. González Anaya, novela; un tomo en rústica, $0.90.
"La sangre de Abel", por S. González Anaya, novela; un tomo en rústica, $0.80.
"Los raptores de joyas", por Otto Schwerin. Colección El Detective Moderno. Un tomo en rústica, $0.40.
"La Tortuga Roja", por Curt I. Braun. Colección El Detective Moderno. Un tomo en rústica, $0.40.
"Notas de Sobaquillo", por Mariano de Cavia, novela; un tomo en rústica, $0.80.
"El Acoso", por Francisco Caroo, novela, un tomo en rústica, $0.90.
"La nueva educación", por Cousinet Vidal y Vauhtier. Ciencia y Educación. Ediciones de lectura. Un tomo en rústica, $0.60.
"Una boda en 1915", por M. Matyan, novela; un tomo en tela, $0.80.
"La casa solariega", por M. Maryan, novela; un tomo en tela, $0.80.
"Piedras Vivas", por M. Maryan, novela; un tomo en rústica, $0.80.
"La Casa Grande", por N. Buendía Abreu, novela; un tomo en rústica, $0.90.

LA MODERNA POESIA
Pi y Margall, 135.—Teléfono A 7714.—
Apartado 605
Habana.

# TEATROS Y ARTISTAS

## LA SERATA D'ONORE DE ACEBAL

Para hoy se anuncia una función extraordinaria en Martí. Extraordinaria por todos los conceptos; es la función en honor de Acebal, es decir, de uno de los actores criollos más queridos, y que gozan de mayor reputación en nuestro teatro costumbrista; además hay un programa insuperable, que componen, una reposición de "Los Gavilanes" obra que hasta ahora ha batido el record de aplausos y de las entradas; un estreno, graciosísimo, original del beneficiado; se trato de una pequeña opereta escrita especialmente por Acebal, para el mayor lucimiento de Eugenia Zuffoli, de Eloísa Trías, del barítono Ordóñez, y de él, porque Sergio hace en ella un importante papel; la obra se titula "Más alegre que la viuda", y tiene una bella partitura de sabor criollo, debida a la inspiración siempre alegre del maestro Moisés Simons. Por último, Gustavo Robreño, dará una regocijante conferencia sobre "La Garzona". Nos parece inútil advertir que a estas horas, son muy pocas las localidades que quedan a la disposición del espectador en la contaduría de Martí.

## NOTICIAS DEL PRINCIPAL

Hubo que posponer el estreno de la comedia Muñoz Seca "Los chatos" cuyo estreno se anunció para esto noche. Es obra de mucho movimiento escénico, de muchos matices, de bien hilvanadas escenas; y en el deseo la empresa y la dirección de que se interprete de manera perfecta, respondiendo a la curiosidad despertada en la Habana por obra que viene precedida de tantos elogios, determinó darle más ensayos.

Hay cuadros en la comedia del popular y festivo escritor, de mucho ambiente, de gran color local. Los artistas se desvelan por lograr una interpretación sobresaliente.

He aquí por qué se cambió el cartel de la función de moda de hoy, y subirá a escena en lugar de "Los chatos", la bellísima comedia Quinteriana "Las flores".

La espera de la obra de Muñoz Seca no puede hacerse con mejor sustituto.

¿Y qué hay del estreno de "Seis personajes que buscan autor", la obra de que habla actualmente la prensa de todo el mundo? nos suelen preguntar a cada momento.

Responde por nosotros nuestro compañero Suárez Solís hoy en la última plana de esta edición.

Conoceremos, como verá el lector en dicho artículo, la famosa comedia. Gracias al entusiasmo del buen empresario Luís Estrada; hombre atento a las necesidades teatrales de Europa, para ofrecérselas, servidas exquisitamente, al culto público habanero.

## MARIA TUBAU EN "CAMPOAMOR", EL DIA 11

Como saben nuestros lectores, una afección gripal ha tenido a María Tubau, la gentilísima artista, alejada de la escena durante algunos días. Sus numerosos admiradores, interesados vivamente por su salud, preguntan día por día a la empresa del "Principal" cuándo será la reaparición ante el público de la eminente actriz y tonadillera.

Ya podemos dar una respuesta definitiva a esta reiterada pregunta. María Tubau volverá nuevamente a la vida de la escena en la función extraordinaria que se celebrará en el teatro "Campoamor" el miércoles día 11, en vez del 4, como estaba anunciado, y en la que se repetirá con otros alicientes muy de tenerse en cuenta, el magnífico programa de su "serata d'onore".

Gran significación tiene, pues, para los aficionados al arte dramático y, en especial, para los admiradores de María Tubau, la función del miércoles día 11. En ella reaparece la artista después de la pasada dolencia que le obligó a forzoso descanso. Y reaparece precisamente con el mismo programa en el cual le tributó el público de la Habana sus aplausos más fervientes.

Repuesta María Tubau, nos deleitará ese día con su labor en la Isabel de "La Pasión" y con su actuación como "coupletista", que es otro aspecto interesantísimo de su labor en las tablas.

Juntamente con la Tubau trabajarán en "La Pasión" los señores Rivero, Berrio y demás artistas del teatro "Principal".

Tres artistas de ésta—la señora Rosales, el señor Llaneza y la niña Berrio—pondrán en escena el delicioso sainete de los Quintero "Los chorros del oro".

Además, el trovador mejicano Salvador Quirós estrenará las últimas canciones de su país y el notable "duetto" Muñoz-Jiménez cantará canciones cubanas y mejicanas.

En fin, una función gratísima para la cual quedan ya muy pocas localidades.

Estas pueden adquirirse en la Contaduría del teatro "Campoamor" y también llamando a los teléfonos M-6298 y M-6393.

## LA ORQUESTA FILARMONICA

La Orquesta Filarmónica de la Habana, integrada por notables profesores y dirigida por el ilustre maestro y compositor español señor Pedro Sanjuán Nortis, se apresta a iniciar su primera serie de audiciones públicas. Como se sabe son tres las series de conciertos que dará anualmente la Orquesta Filarmónica. Cada serie se compone de tres audiciones. El domingo 8 a las 10 a. m. será la primera en el teatro "Nacional".

El programa ha sido ensayado con todo esmero. Figuran en él la overtura "Egmont" de Beethoven, el "Aria para cuerpa sola de la suite en Re" de Bach, el Scherzo, op. 61 y la Sinfonía Escocesa de Mendelsshon, el "Andantt cantabile" del cuarteto de Tchaikowsky y los Preludios de Liszt. La orquesta está ya lista para ejecutar todas estas obras en las cuales realiza una labor de empaste y de matización sorprendente en un conjunto orquestal recién constituído.

Si el éxito artístico de esta audición está asegurado, puede decirse lo mismo del éxito social. La lista de abonados está casi cubierta, según nos comunica el doctor Antonio González Beltrán, entusiasta presidente de la Filarmónica. Muy pocas localidades quedarán, pues, para la venta en taquilla. Bien es cierto que los abonados gozan de una considerable bonificación en el precio de las localidades pues por la reducida cuota de $1.50 al mes tienen derecho a una luneta para las tres series de audiciones ordinarias que anualmente celebrará la orquesta.

# CARTEL DE TEATROS

**NACIONAL. (Paseo de Martí esquina a San Rafael).**

A las cinco y cuarto y a las nueve y media: La Emancipada, basada en la obra de Víctor Marqueritte.

**PAYRET. (Paseo de Martí esquina a San José).**

Compañía de Opereta de Esperanza Iris.

A las ocho y tres cuartos: la opereta

A las ocho y tres cuarto: etaoniun en tres actos de José Casas, música del maestro Leo Bard, titulada: La Duquesa del Bal-Tabarín.

**PRINCIPAL DE LA COMEDIA. (Animas y Zulueta).**

Compañía de comedias de Luis Estrada.

Día de Moda. A las nueve: la comedia en tres actos "Las flores", original de Serafín y Joaquín Álvarez Quintero.

**MARTI. (Dragones esquina a Zulueta)**

Compañía de zarzuelas, operetas y revistas Santacruz.

Función extraordinaria en honor y a beneficio del actor Sergio Acebal.

A las ocho y cuarenta y cinco en función corrida: la zarzuela Los Gavilanes; presentación de la Estudiantina Cuba, dirigda por el maestro Gumersindo García; La Garzona con sus consecuencias, etc., etc., por Gustavo Robleño; estreno del paso de opereta, escrito expresamente para esta función, original del beneficiado, música del maestro Moisés Simons titulada, Más Alegre que la viuda.

**CUBANO. (Avenida de Italia y Juan Clemente Zenea).**

Compañía de zarzuela de Arquímedes Pous.

A las ocho: el sainete cómico de costumbres cubanas en un acto y cinco cuadros, Los Funerales de Papá Montero.

A las nueve y media: el sainete en un acto y cinco cuadros, El Proceso de Papá Montero.

**ALHAMBRA. (Consulado esquina a Virtudes).**

Compañía de zarzuela de Regino López.

A las ocho menos cuarto: Los Farositos Rojos.

A las nueve y cuarto: la obra de Pepín Rodríguez y el maestro Anckerman, Rojo, verde y con punta.

A las diez y media: El Miedo de Vivir.

**ACTUALIDADES. (Avenida de Bélgica 8 y 10).**

A las cinco: estreno de la cinta De Oriente a Occidente; presentación del duetto criollo Gutiérrez-Garrido.

A las ocho: estreno de la cinta en cinco partes por Herbert Rawlinson, La Fortuna Loca; Fuller, imitador de artistas célebres, tal como se presentan con sus trajes y coupiets; terminá con el acto de ventriloquí, Conjunto de Voces.

A las nueve y media: estreno de la comedia Déjese de Bromas; De Oriente a Occidente; Los Caprichos de Rosita, comedia por el transformista Fuller y el duetto Gutiérrez-Garrido.

"Blue-jay"

Callicida Infalible

¿Por qué sufrir la tortura de los callos? Aplicándoles Blue-jay desaparece el dolor en el acto. Luego el callo se afloja y queda listo para ser extraído con los dedos. Evítese el peligro del cuchillo. Blue-jay lo hace innecesario.

De venta en todas las boticas, farmacias y droguerías.

Pida al boticario "Blue-jay"
Diga a los callos: ¡Adios!

*GRATIS: Escriba a Bauer & Black, Chicago, Ill., E.U.A. por un libro de valor "Atención Cuidadosa de los Pies"*



# TEATRO CAPITOLIO

MAÑANA MIERCOLES 4. MAÑANA

5.1|4 Jueves 5 y Viernes 6 9.1|2

SOBERBIO ESTRENO EN CUBA

Carl Laemmle, presenta a

MARY PHILBIN

la preciosa y candorosa estrella cuyo éxito en la gran película "EL CARROUSEL DE LA VIDA" está latente aún, haciendo prirosamente el papel de protagonista en la

PRODUCCION JOYA DE LA UNIVERSAL TITULADA:

LA SENDA DE LA INOCENCIA

(Fols Highway)

Cinedrama de gran argumento, de interesantes escenas que conmueven y deleitan al espectador.

Una novela de amor y heroismo, un melodrama que tiene la más ajustada y brillante interpretación.

PRODUCCION JOYA.

De THE UNIVERSAL PICTURES CORPORATION. SAN Lázaro 196

c 5063 1d-3


## FUNCION DE MODA EN EL PRINCIPAL DE LA COMEDIA

**"LAS FLORES"**

Para darle más ensayos a "Los Chatos", la última producción de Muñoz Seca que se va a estrenar en el Principal de la Comedia, obra de mucho movimiento escénico, se suspende hasta el viernes su primera representación.

En la función de hoy martes, día de moda, se reprisará la bellísima comedia de los Quinteros titulada: "Las Flores", una de las más célebres producciones de los ilustres sevillanos, llena de gracia, de emoción e interés, que ha de subir a escena con un reparto excelente, y está montada con propiedad y arte irreprochables.

**LA TANDA ELEGANTE DEL SABADO**

Esta función aristocrática tendrá en el cartel esta semana la comedia de Muñoz Seca "Los Chatos", de cuyo estreno el viernes, como decimos, está pendiente la Habana entera, siempre dispuesta a disfrutar del ingenio y la gracia del fecundo y festivo escritor.

**EL BENEFICIO DE ALBA Y ORELLANA**

Muy concurrida ha de verse esta función a beneficio de tan simpáticos actores.

El programa está lleno de atractivos

Se pondrá en escena la bella comedia de los Quinteros "El amor que pasa". Cantarán canciones mejicanas el popular Quirós y Orellana, y bailará la notable bajirina Ella de Granados.

Un lleno el jueves, seguramente.


# CINE LIRA

Industria y San José. Telf. M-7580

HOY MARTES 3 HOY

Gran matinee a las 2½

Los Artistas Unidos Presentan:

"UNA MUJER DE PARIS"

por EDNA PURVIANCE

y

LA ENCRUCIJADA DE N. Y.

PRECIO .. .. .. .. ..$0.30

5½ TANDA ELEGANTE 5½

"UNA MUJER DE PARIS"

PRECIO .. .. .. .. ..$0.30

POR LA NOCHE

EL MISMO PROGRAMA DE LA MATINEE

PRECIO.. .. .. .. .. ..$0.40

c5065 1d-3



# Teatro IMPERIO

Consulado 116. Telf. A-5440

HOY MARTES 3 HOY

La cinta

DIA DE INOCENTES

y

EL PRINCIPE DE LOS INFIERNOS

por LON CHANEY

PRECIO .. .. .. .. .. .. $0.20

5 TANDAS ELEGANTES 10

LA CAIDA DE BABILONIA

por un reparto especial

PRECIO .. .. .. .. .. ..$0.30

Mañana:

SE SOLICITA UN MARIDO

c5064 1d-3



# Teatro Alhambra

Siguen los ensayos de la obra de Agustín Rodríguez y Ankerman.

LA GARZONA

que será estrenada el próximo viernes seis de junio.

Para el miércoles se anuncia la reprise de **La Señorita Maupin.**

# CAMPOAMOR

JUNIO 16 Y 17

GRANDIOSO ESTRENO

De la monumental producción Especial, titulada:

EL TRAPERO DE PARIS

Basada en la interesantísima novela de ese mismo título e interpretada por los más famosos artistas de la Comedia Francesa.

INDEPENDENT FILM EX., Labra 32

C5069 1d-3


## "OLIMPIC"

Hoy en las tandas elegantes de 5.1|4 y 9.1|2 estreno de la grandiosa producción de Blanco y Martínez interpretada por las notables estrellas Mary Carr, Mary Mc Laren, James Morrison Madge Evans y George Noville en la sensacional cinta CELOS DE MUJER.

Miércoles 4 en las tandas preferentes de 5.1|2 y 9.1|2 la producción de Carrerá y Medina interpretada por Antonio Moreno y Colen Moore titulada MARTIR DE LA BELLEZA.

Jueves 5 en las tandas de modas de 5.1|4 y 9.1|2 gran éxito de la Super producción de Carrerá y Medina que obtuvo el domingo un gran éxito el día de su estreno titulada EL AMOR LIBRE.

El Amor ha sido, es y será lo más bello que la vida encierra.

El Amor Libre se lo hará comprender así cuando Vd. lo vea en este cine.

No vea al mundo a través de los cristales conque lo adivina Novilla West, el protagonista de El Amor Libre.

Con esto quedará demostrado que Amor Libre es la mejor producción hecha hasta la fecha, siendo la mejor producción de Carrerá y Medina.

Viernes 6, en las tandas elegantes toca en turno la exhibición de la grandiosa producción de La Internacional Cinematográfica titulada EL PUENTE DE LOS SUSPIROS.

En esta cinta puede Vd. ver una historia que comienza de manera original e interesante que se desarrolla más interesante aún y que termina con la espectacular histórica boda del Duks y el Mar, es una de las más bellas y artística obra del cinema que se han editado hasta la fecha.

Sábado 7 en las tandas preferentes de este simpático salón toca en turno el estreno de la cinta especial de La Caribbean Film interpretada por un grupo de estrellas como Hobart Bosworth, Madge Bellamy y Tully Marshall titulada LA COPA DE LA VIDA.

Domingo 8 en la tanda de 5.1|4 se presentará al pequeño actor Jackie Coogan en una de sus mejores producciones hecha hasta la fecha titulada MI NIÑO.

En las tandas elegantes de 9.1|2 la grandiosa producción de Los Artistas Unidos UNA MUJER DE PRAIS.

## TRIANON

Hogar dulce Hogar, la bella película de la Liberty Film Co. exhibida ayer lunes vuelve hoy martes de moda en las tandas elegantes.

Monte Blue hace derroche de sus facultades artísticas en Hogar Dulce Hogar, secundándole brillantemente la bella rubia Lucy Fox ya conocida del público de Trianón.

En Hogar dulce Hogar se presenta la más sensacional y comentada carrera de caballos que anualmente se celebra en los Estados Unidos, el Kentucky Derby en que toman parte los mejores potros de las cuadras del mundo. Esta carrera de caballos ha sido tomada tan magistralmente que el espectador ve cada uno de los detalles de ella y hace sentirse en el mismo hipódromo presentando la gran justa hípica.

En Hogar Dulce Hogar, trabajan también Frank Currier notable actor dramático y Tom Blake célebre negro que da a la película innumerables escenas de comicidad.

Trianón registrará hoy día de moda una magnífica entrada.

Hembra Bravía la producción teatral de David Belasco que interpreta la bella artista Leonore Ulric vuelve a Trianón el miércoles 4 a las 5 y 1 5y 9 y 30.

Celos de Mujer magnífica cinta que interpretan Mary Carr y Mary Mac Laren va el jueves 5 en las tandas elegantes.

Náufragos de la Pasión por Alice Lake cinta de lujo e interés se anuncia para las tandas elegantes del viernes 6 día de moda.

Violetas Imperiales por Raquel Meller va el sábado 7 a las 5 y 15 y 9 y 30. El precio de la luneta será de 40 centavos.

El domingo a las 5 y 15 Que rara es la Vida por Viola Dana y a las 9 y 30 Extravagancia por la bella May Allison.

Socorro.... Socorro... por Max Linder el martes 10 día de moda.

Muy pronto: El Puente de los Suspiros, La Emancipada, Una mujer de París.


# EN PERPETUA JUVENTUD

Los que deseen conservar siempre sus energías y su vigor, los que quieran ser jóvenes perpetuamente y mantenerse alejados del peso de los años, deben tomar las Píldoras Vitalinas, que se venden en todas las boticas y en su depósito "El Crisol", Neptuno y Manrique, Habana. El desgaste, consecuencia de la edad, de derroches, de enfermedades, se repone tomando las píldoras Vitalinas. No deje de tomarlas usted.

alt. 3 jn.



# CAPITOLIO

HOY MARTES

En la matinée de una y media a 5.

Se exhibe entre otras buenas películas, la gran atracción, titulada:

*EL ENCANTO DE NEW YORK*

Luneta: 20 cts.

Y a las 5 y 30, la suntuosa película de Raquel Meller,

*VIOLETAS IMPERIALES*

Luneta: 60 cts.

Por la noche el teatro ha sido cedido para la función a Beneficio de las Enfermeras.

Mañana durante el día y a las 8 y 30

SOCORRO... SOCORRO...

por Max Linder

y

CORAZONES DE HIELO

por Stan Laurel.

Lunetas: 40 cts.

C4967. 1d-3.



# Es para volverse loco...

...estar en plena juventud, ser joven, bien parecido, rico y saludable y, sin embargo sentir terror a las mujeres. Esta es la mayor desgracia que puede tener un hombre por que la mujer es, seguramente lo mejor que ha hecho Dios.

Y ese Terror a las Mujeres, sentido por Harold Lloyd, y exteriorizado en una de sus más grandiosas películas, dará motivo al público de la Habana a reir dos horas consecutivas, cuando se estrene esa película titulada "Terror a las Mujeres", cuya exclusiva han adquirido Santos y Artigas.

Toda la prensa norteamericana dice que esta película es superior a todo lo que ha hecho

HAROLD LLOYD

c 4967 1d-3



CINEMAS

# "WILSON" E "INGLATERRA"

ESTRENO SABADO 7 ESTRENO

"LA EMANCIPADA"

1d-3



# TEATRO RIALTO

MARY CARR
MILDRED HARRIS
CLARA BOW
CHEMMET MACK
TYRONE POWER
JOE KING

600 LUNETAS

300 PREFERENCIAS

REAPERTURA EN JUNIO Y

SENSACIONAL ESTRENO

del fotodrama de incomparable intensidad

LOCURAS DE JUVENTUD

Vibrante página arrancada a la vida real

LA PELICULA DEL AÑO

Repertorio de la Habana Film Co. Neptuno, 56

c5051 alt. 2d-3



YO SOY

# LA EMANCIPADA

MI VIDA, MIS PASIONES ATORMENTADAS, MIS VIRTUDES Y MIS PECADOS, HICIERON CAER SOBRE LA CABEZA DE

.....

EL ILUSTRE NOVELISTA QUE LOS NARRO EN UN LIBRO, LA ACUSACION DE INMORAL !!!

HOY

5¼ TANDAS ELEGANTES 9½

PALCOS $4.00

GRAN ORQUESTA

LUNETAS $1.00

EN LOS TEATROS

CAMPOAMOR Y NACIONAL

c 4950 1d-3



EL JOROBADO DE NUESTRA SEÑORA

5¼ SABADO 7. DOMINGO 8 9½

TEATRO CAPITOLIO



PARA SUSCRIBIRSE AL "DIARIO DE LA MARINA" UTILICE ESTOS TELEFONOS, DE 8 A 11 A. M. Y DE 1 A 5 P. M. M-6844, M-9008.

# Cartel de Cinematógrafos

**APOLO y DORA.** (Jesús del Monte).
A las seis y a las ocho y media: episodios de Sonando el Cuero y Locura por Oro, por C. Madison.
A las ocho y media: Papá Montero, por Richard Talmadge.

**CAPITOLIO.** (Industria esquina a San José).
De una y media a cinco: la comedia Entre Bastidores, por los Niños Peligrsos; Cupido en Acción, comedia por Harold Lloyd; La Línea de la Muerte, por Ivo Dawson; estreno de El En? canto de Nueva York, por Baby Peggy.
A las cnco y cuarto: Violetas Imperiales, por Raquel Meller.
A las ocho y media: Función extraordinari aa beneficio de la Asociación Nacional de Enfermeras. Patrocinan esta fiesta el Secrteario de Sanidad, los Clubs Sportivos y los principales elementos sociales.

**CAMPOAMOR.** (Plaza de Albear).
A las cinco y cuarto y a las nueve y media: se reprisará la cinta La Emancipada, basada en la obra de Frances Victor Margueritte.
De once a cinco: las comedias Santo y Seña; Los Contrabandistas; la Revista Novedades Internacionales, y el drama No Descuides a tu esposa, por Mabel Jienne Scott.
A las seis y media: películas cómicas.
A las ocho: No descuides a tu esposa.

**FAUSTO.** (Paseo de Martí esquina a Colón).
En las funciones diurna y nocturna se exhibirán cintas dramáticas y cómicas.

**TRIANON.** (Avenida Wilson entre A y Paseo, Vedado).
A las ocho: Elaine Hanmerstein en Juventud Florida.
A las cinco y cuartt y a las nueve y media: Lucy Fox y Monte Blue en, Hogar, Dulce Hogar.

**INGLATERRA.** (General Carrillo y Estrada Palma).
A las dos, a las cinco y cuarto y a las nueve: estreno de Aire Gratis, comedia en seis actos.
A las tres y cuarto, a las siete y tres curatos y a las diez y cuarto: estreno de la cinta de aventuras en seis actos, por Hoot Gibson, Cabalga por tu Vida.
A las seis y tres cuartos y en la primera parte de la matinée de las tres y cuarto: el drama en seis actos, interpretado por Renée Adore, El Expreso de las 6 y 50 p. m.

**NIZA.** (Prado entre San José y Teniente Rey).
Funciones por la tarde y por la noche.
Episodio 2 de El Fliert, por Eileen Percy; el drama La Alarma; el drama El Rastro del Lobo y Novedades Internacionales.

**WILSON.** (General Carrillo y Padre Varela).
A las cinco y cuarto y a las nueve y media: estreno de la cinta Mentiras de Amor, en ocho actos, por Monte Blue.
A las ocho y cuarto: Amor Irlandés, en seis actos por Collen Moore.

**GRIS.** (H. y 17, Vedado).
A las ocho y cuarto: estreno de la cinta El Valle de las Animas, por Victor Southerland.
A las cinco y cuarto y a las nueve y cuarto: El Apóstata, por John Gilbert, Bárbara La Marr y Bessie Love.

**OLIMPIC.** (Avenida Wilson esquina a B., Vedado).
A las ocho: cintas cómicas.
A las ocho y media: Llamas Devoradoras, por Ivan Mousjoukine, Natalia Lisenkeky, Nicolá Koline.
A las cinco y cuarto y a las nueve y media: Celos de Mujer, por Mary Carr, Mary Mac Laren, Jame Morrison, Madge Evans y George Noville.

## "MARTI" ESTA NOCHE BENEFICIO DE ACEBAL

Acebal negro y Acebal blanco; ambos, el blanco y el negro tienen la misma cantidad de gracia; el primero como autor y como actor el segundo; en ambas modalidades lo admiramos esta noche en Mart en su función de beneficio

Un magnífico programa ha confeccionado para su función de beneficio que se celebra esta noche en "Martí" el popular Sergio Acebal, uno de nuestros mas alegres y mas queridos artistas del "patio". Lo integran la reprisse de "Los Gavilanes" la admirable zarzuela del maestro Guerrero en la que tan gran triunfo alcanzó la compañía "Santacruz"; el estreno del paso de opereta, original de Acebal con música del maestro Moisés Simons, titulado "Mas alegre que la Viuda" y en el que tomarán parte importante Eugenia Zuffoli, Eloisa Trías, Augusto Ordoñez y el beneficiado y autor; la conferencia—tan vivamente esperada por el público—de Gustavo Robreño, sobre La Garzona, las melenitas y otras con secuencia no menos importantes de la célebre obra de Víctor Margueritte; y por último el interesante concierto que como una deferencia especial al artista festejado dará la Estudiantina Cuba.

El programa por sí solo, es de los que ameritan el lleno, que es seguro porque a estos atractivos hay que unir ahora el cariño y la predilección que por Acebal sienten los habaneros.

Para mañana, y ante el éxito rotundo de sus últimas representaciones volverá a escena "La Bayadera" la deliciosa opereta vienesa.

**LA GRANJERA DE ARLES**

El drama lírico de este título, cuyo estreno prepara cuidadosamente para el viernes, día de moda, la empresa de "Martí" es el éxito mayor que registra la actual temporada madrileña.

Tenemos a la vista la mayor parte de los periódicos de la capital de España y en todos ellos se prodigan calurosos elogios de La Granja de Arles especialmente, en lo que se refiere a la partitura del maestro Rosillo.

Uno de los mas importantes diarios de la villa y corte se expresa así; "Desde anoche España, cuenta con otro gran compositor, del calibre de Amadeo Vives, y de Pepe Serrano que son los que marchan a la cabeza de nuestro género lírico. Este gran maestro se llama Ernesto Rosillo.

Rosillo ha escrito una música maravillosa, que merece las aclamaciones que ayer le tributó el público de la "Zarzuela". Las ovaciones delirantes de la nutrida concurrencia son por esta vez, justísimas y las justifican la belleza y el mérito de numeros como la pastorela, suavemente melodica, el duo todo fuego y pasión del barítono y tiple, el risueño dueto y la admirable canción coreada que tiene, la sonoridad rotunda, de la célebre frase de Ver dun: No pasarán"

Con lo dicho es suficiente, para que el público se percate de que La Granjera de Arles, no es una obra como todas las demas y que esta colocada en un plano que difícilmente logran alcanzar las muchas zarzuelas que se estrenan en Madrid.

## NOVEDADES EN EL TEATRO CUBANO

De todas las obras presentadas ultimamente en el Teatro Cubano, ninguna han satisfecho mas plenamente el gusto y el interés del público que las compuestas sobre aventuras de papá Montero, el célebre personaje teatral que ha dado tantas ocasiones de triunfo a Arquímedes Pous y a su Compañía de Zarzuela y Revistas Cubanas.

Cuatro son ya los sainetes en los que el fecundo autor ha dejado huellas luminosas de su ingenio y de su talento singulares. "Pobre papá Montero" inició las aventuras, que han proseguido después, sin que decaiga ni por un instante el interés y la vis cómica, en "Los funerales de papá Montero", "La resurrección" y "El proceso de papá Montero".

Pues las dos mas cómicas y notables obras de esa serie, serán las que hoy figuren en programa.

En la primera tanda sencilla se representará el sainete "Los funerales de papá Montero".

En la segunda tanda doble, será representada el que lleva por título, "El proceso de papá Montero".

Se activan los preparativos para el estreno de dos primorosas obras de mucha importancia artística. Una, sainete de costumbres cubanas escrito sobre un asunto graciosísimo, titulado "Las tres esquinas". Otra, una revista de grandiosa presentación escénica titulada, "Habana-Barcelona-Habana".

Para esa obra, se han pintado por Pepito Gomis diez bellísimas decoraciones; y se ha confeccionado un vestuario riquísimo de singular elegancia y originalidad.

Con esos dos estrenos se iniciará la era de notables atracciones preparada por la empresa Pous-Gomis.

**EL HOMENAJE A LUZ GIL**

El viernes tendrá efecto en el Teatro Cubano la extraordinaria función organizada en honor y a beneficio de la primera tiple, Luz Gil, artista que goza de extensa y fervientes simpatías en el público habanero.

Se ha combinado un programa muy interesante, en el que colaborarán distintos artistas de diferentes compañías actuantes en la Habana.

Esperanza Iris, también hará varios números en esa fiesta de honor y gracia.

Se representarán las bellísimas obras, "Pobre papá Montero" y "Locuras europeas", revista brillante y lujosa cuya reposición escénica ha de ser acogida con gran entusiasmo.

Como final, se hará un interesante acto de variedades.

Las localidades para esa función extraordinaria, están ya a la venta en la Contaduría del Teatro Cubano.

## MAÑANA, "LA SENDA DE LA INOCENCIA"

Los grandes estrenos en Capitolio se suceden. Para cubrir las tandas elegantes de mañana se anuncia el estreno de la regia cinta "La Senda de la Inocencia", producción especial interpretada por la bellísima artista Mary Philbin, que tanto se distinguió últimamente en le papel a ella confiado en "El carrousell de la vida".

"La Senda de la Inocencia" ha de constituir en Cuba un verdadero acontecimiento artístico, pues no sólo es le imponderable valor fotográfico, sino que se ha unido a ello un reparto admirable de "estrellas", que han encontrado en el precioso argumento en que se basa esta joya cinematográfica, terreno propicio para desarrollar todo su arte. Muchas localidades se han reservado ya para la gran función de mañana y pueden reservarse durante el día de hoy, llamando al M-5500.

Apropósito de los grandes estrenos de "Capitolio" aún está en la mente de todos el recuerdo del resonante triunfo alcanzado por Santos y Artigas al presentar en Cuba a la genial artista española Raquel Meller en la superproducción "Violetas Imperiales" Existiendo, desde entonces, gran interés en el público habanero por ver nuevamente esta joya de la cinematografía, Santos y Artigas han acordado que se exhiba hoy en la tanda elegante de cinco y cuarto. "Violetas Imperiales", ha sido una de las películas que ha tenido el privilegio de despertar un entusiasmo indescriptible en la sociedad habanera, la que, de seguro, no faltará hoy a Capitolio a ver una vez más esta magistral creación de Raquel Meller.

La función de hoy por la noche será extraordinaria. Patrocinada por el señor Secretario de Sanidad y distinguidas familias capitalinas, se celebrará a las ocho y media a beneficio de la Asociación Nacional de Enfermeras, habiéndose combinado un interesantísimo programa en el que figuran números de concierto a cargo de las señoritas Carmelina Relaño, Glicelia Jiménez, Nena Planas, y el maestro argentino señor Martínez Serrano, así como distintos asaltos de esgrima por amateurs y profesionales, siendo uno de los números más importantes el encuentro entre el Campeón Mundial de Espada, comandante Ramón Fonts, y el notable profesor de esgrima del Club Atlético de Cuba, señor Desiderio Ferreira.

**SUSCRIBASE AL "DIARIO DE LA MARINA"**

## FUNCION POPULAR EN "PAYRET:" "LA DUQUESA DEL BAL TABARIN". MAÑANA: "CANCION QUE NO MUERE"

COMPAÑIA DE OPERETAS ESPERANZA IRIS

Juan Palmer, que acaba de llegar de México, y Ramiro de la Presa, qué se multiplica prodigiosamente para atender con eficacia los múltiples asuntos de su Agencia Teatral, se quedan mirando asombrados al Cronista. Hemos dicho algo sobre Lombardo, el popularísimo autor musical italiano, y los dos prohombres teatrales, instintivamente, se han dispuesto a protestar.

La cosa fué, porque a nosotros nos ha parecido siempre Lombardo, mas que un músico original un excelente arreglador de partituras.

—Está usted equivocado,afirma Palmer.— La partitura de "La duquesa del Bal Tabarín", que esta noche ha de ser interpretada por la Compañía de Esperanza Iris y por la orquesta de "Payret", no solo es originalísima sino que demuestra hasta que alto grado de inspiración y de maestría llegó en ella el maestro Lombardo.

—"La duquesa del Bal Tabarín", dice por su cuenta Ramiro de la Presa, es una de las mas bellas y sugestivas operetas. ¿Qué es una opereta? Pues un conjunto de escenas en las que, entre los suaves y rememoradores números de música, yalses lentos y sugeridores, marchas triunfales, bailables primorosos y canciones picarescas (sanamente picaresca) se expone un asunto trivial del que surgen amorios, fiestas y numerosos incidentes cómicos, "La duquesa del Bal Tabarín", cumple con eso mejor que otra obra del género. Es, pues, una opereta perfecta, hasta donde es posible la perfección en estas cosas.

—Prueba de que es cierto ese aserto de Ramiro,—arguye Palmer—, es que "La duquesa del Bal Tabarín" ha sido siempre de la predilección de los públicos en general. Se va al teatro, en los días porque atravesamos, con la práctica intención de hacer gozar al espíritu por la reflexión del placer de los sentidos. Y no me negará usted, amigo mío, que con "La duquesa del Bal Tabarín", con su música encantadoramente alegre y expresiva se consigue plenamente ese objetivo. Por eso, que la hayamos hecho figurar en el programa de hoy.

—Función popular, altamente popular, tanto por la obra que es base del espectáculo como por los precios, rebajados hasta un peso veinte centavos la luneta.

Luego, la conversación entre los expresados caballeros y el Cronista, tomó otros rumbos.

Dejemos a un lado la cuestión del día para irrumpir en la de los próximos estrenos.

—Serán pocas las funciones, dice Palmer. Hasta el día 20 estrenos en la Habana, pues tenemos que embarcar para México, para cumplir en nuestro Teatro Esperanza Iris una temporada. No obstante, daremos a conocer aquí algunas de las mas exitosas producciones de las presentadas recientemente a la consideración del público europeo. Ya hemos estrenado la encantadora "Dedé"; mañana, en la función de moda, se estrenará la última triunfal obra del maestro Stelz, popularizada por su éxito con "La condesa de Montmartre".

—¿Cómo se titula la nueva obra?

—"Canción que no muere"; es, en realidad, una de las operetas mas bellas que se han escrito Musicalmente es un encanto. La partitura, consta de números bellísimos, de singular frescura, inspirados, alegres, graciosos y animadísimos. Sobre todo, es la música genuinamente vienesa que es tanto como decir, plena de cadenciosos giros, de aires brillantes en la que tan rica es la música popular austriaca. Hemos mandado hacer para la obra del maestro Stelz, un vestuario y un decorado que esté a la altura de las bellezas del libro y de la música. Las decoraciones, son primorosas y se deben al pincel mago de los famosos hermanos Tarazona. El estreno, pues, de "Canción que no muere" culminará en un grandioso acontecimiento.

—¿Qué otra fiesta notable se hará por lo pronto?

—El homenaje al público por Esperanza Iris, contesta Ramiro de la Presa. Será esa fiesta de las mas brillantes de la temporada, Esperanza Iris ama fervientemente al público habanero. Ha recibido de él, en toda ocasión, elocuentes pruebas de afecto y de admiración; y desea corresponder, en alguna forma, a esas manifestaciones. Para esa función-homenaje, se estrenará "La montería", zarzuela que ya ha visto el público habanero pero que, por la interpretación que le de la Emperatriz de la Opereta, constituirá ocasión de interés para el público. También hará la Iris la zarzuela española, "El Dios Grande", que fué no hace mucho motivo para un ruidoso triunfo de la Compañía. Y, por último, la gran artista charlará con el público acerca del sugestivo tema del derecho indiscutible de la mujer para cortarse el pelo en la forma que le parezca mejor. ¿No le parece un buen programa?

— Indiscutiblemente, confirmamos nosotros. Y, tengan desde ahora la seguridad de un lleno rebosante y la de un triunfo inenarrable.

# POR LA VERDAD

## EL SR. PAULINO FERNANDEZ Y LA MUERTE DEL NIÑO SANTANA

En un diario se inserta una información referencia al debatido asunto de la responsabilidad del señor Paulino Fernández, en la muerte de un infeliz niño que pereció al caer al patio del almacén vecino que dicho señor poseía en la calle de Acosta de esta ciudad.

Y como parece que, agotada la vía judicial sin obtener el señor Fernández otra cosa que su defensa legítima, se pretende mortificarle por otros medios, siendo ya repetidas las veces que se sorprende a los periódicos con informaciones tendenciosas, es razonable y oportuno que se diga la verdad de lo ocurrido, para evitar que se extravíe más aún la opinión pública sobre este asunto.

Un inexperto niño de trece años, saltó de la azotea de su casa a la colindante, ocupada por el almacén que poseía el señor Fernández. El menor cometió la imprudencia de andar sobre un antiquísimo techo de madera al que nadie subió en los cuarenta o cincuenta años que tiene de construído, y cayó por un tragaluz, perdiendo la vida a consecuencia del violento choque con el suelo.

Intervino la Policía, se promovieron las diligencias judiciales y el Juez de Instrucción no procesó, ni molestó, siquiera, a Fernández. Pero el padre del menor interpuso —después de varios meses de la ocurrencia—una querella por imprudencia contra el señor Fernández, que era simplemente un inquilino de la casa, y contra el señor Gabriel Meireles, que la poseía desde muchos años atrás en el mismo estado en que hoy se encuentra.

Fué necesario que el querellante instara y llevara la causa a juicio oral sin procesamiento, con la oposición, no sólo del Juzgado, sino del Ministerio Fiscal, que formuló y sostuvo conclusiones absolutorias.

Celebrado el juicio oral, la Sala de lo Criminal de la Audiencia que conoció de la causa, absolvió a los acusados del delito de imprudencia temeraria que se les imputaba injustamente; pero con unos razonamiento que no es de oportunidad discutir ni comentar ahora, condenó al inquilino señor Fernández, como autor de una simple falta de imprudencia a treinta pesos de multa y... al pago de una indemnización de dos mil quinientos pesos a los herederos del occiso.

En la sentencia se hace, entre otras consideraciones, ésta que excluye por completo toda noción de imprudencia: —"que no es propio, o normal ni corriente, que los vecinos anduvieran por sobre el techo del suceso"... no obstante lo cual, se condenó a la pena aparentemente leve, al señor Fernández, que llevaba pocos años en la casa y la mantenía en el mismo estado en que la recibió en arrendamiento del señor Meireles, pero se absolvió libremente a éste que era su propietario y poseedor.

El ribunal Supremo, al que fué elevado el asunto en Casación, declaró "que no era de esperar en el orden natural de los sucesos que al usar la claraboya del techo de la casa en la forma descrita en la sentencia, para recibir por ella aire y luz, el acusado hubiera de pensar como si fuera cosa de fácil o probable acaecimiento en el hecho, de que personas extrañas utilizasen el techo de su casa, y mucho menos que lo hicieran sin su consentimiento"; se calificó de "ilícito" el acto "de que alguno de los niños saltase de la azotea al techo", y de "insólito" "el que a virtud de una inadvertencia del menor, este cayese por la claraboya y se causase la muerte".

Sin embargo, nuestro más alto Tribunal de Justicia, que tan expresamente acepta la inocencia de Fernández, tuvo que confirmar la sentencia por sostener la doctrina de que no se concedía recurso de casación en los casos de faltas, aunque éstas fueran castigadas por una Sala de Audiencia. Hay que hacer constar que—inconformes con la mayoría—tres Magistrados formularon voto particular en el sentido de que el Recurso era admisible, y debía declararse con lugar absolviéndose al acusado "porque el que procede lícitamente como él lo hizo, no responde de las consecuencias del acto ilícito de un tercero". (Sentencia número 116, de primero de mayo de 1923).

Vése, pues, qué se trata de un hombre condenado no por su participación en el hecho, sino por la restrictiva interpretación que se dió a una ley de trámites; y dígase con qué voluntad se ha de cumplir una sentencia si el mismo Tribunal que la confirma proclama la inculpabilidad.

Las citadas sentencias son bien conocidas del foro habanero, y sobre ellas escribieron extensa y acertadamente Don Joaquín N. Aramburo, en el DIARIO DE LA MARINA, A. de Lardo, en el "Diario Español" y otros conocidos periodistas de esta capital.

El señor Fernández pagó la multa, pero no la indemnización; y no la pagó porque tuviera o no tuviera efectivo ni porque quisiera o no quisiera pagarla, sino porque, dados los términos de la sentencia y la índole del asunto, decidió—atendiendo más consejos como Abogado Defensor en la causa—esperar pasivamente a que nstaran por los trámites del procedimiento civil sus improvisado sacreedores.

Esto no se hizo esperar; e iniciado el procedimiento de apremio, y después de una ineficaz búsqueda de propiedades, se requirió al señor Fernández, para que designara bienes embargables. En virtud de ese requerimiento, he designado bienes de cuya suficiencia no puede dudarse mientras no se saquen a remate previa tasación pericial; pero parece que los interesados prefieren dinero en efectivo o pretenden que graciosamente se les den todas las facilidades: el caso es que, después de pedir sin éxito que se redujera a prisión al señor Fernández y no s de proponer algún otro medio coercitivo, se ha abandonado la vía judicial, y desoyendo probablemente la dirección del Letrado de la acusación, se usa de otros medios y se pasa a otro terreno, interesando la publicación de informaciones de la índole de la de ayer, que —después de todo—nada nuevo contiene.

En efecto, el escrito que se inserta en la referida información es precisamente el que el señor Santana, padre del menor fallecido, presentó, atuorizado por su Abogado director, para iniciar la vía de apremio; y si en el Juzgado no le dió el resultado por él apetecido, no se explica que se pretenda con su publicación, si no se persigue el propósito de mortificar al señor Fernández.

Para decir verdad sobre este asunto sumamente enojoso para cuantos en él hemos intervenido, no debe afirmarse, como se afirma con el propósito inútil de causar sensación, que los Tribunales hayan dejado de amparar a los reclamantes, pues lo cierto es que se persigue al señor Fernández con todos los trámites legales, que es el máximun de lo que puede exgir quien pretenda ampararse precisamente en la santidad de las leyes.

De todo esto puede dar testimonio el doctor Rafael Santos Jiménez, Letrado Director del querellante, a quien suponemos ajeno a todo procedimiento que traspase las vías legales y que no puede permitirse por el señor Fernández, pues éste es un correcto caballero, padre de una respetable familia, que goza de estimación general, y cuya reputación es suficientemente sólida para que pueda perjudicarse con los injriosos calificativos que se le vienen haciendo con motivo de los hechos que nos ocupan.

Me interesa hacer constar que la actitud del señor Fernández es la única que puede adoptarse dadas las circunstancias; que él se limita a defenderse, sin apelar hasta ahora a la opinión pública; que ni siquiera usó represalias contra el señor Santana acusándole, como hizo el señor Meireles, de determinados delitos en relación con la indemnización de referencia; y que si no le ha cobrado no puede culparse ni a él ni a los ribunales, sino que ello es debido a una razón muy justa y poderosa: que es humana la defensa de un patrimonio honrada y laboriosamente constituído; porque la ley que contra él se invoca está hecha—como deben estar hechas todas las leyes—para amparar a todos por igual, y si bien al abrigo de sus preceptos se ejercitan acciones más o menos justas, ha de permitirse también que quien tras ellos se escude, pueda resistir los ataques que estime contrarios a la equidad, sin provocar por eso las iras de los demás mortales, y sin tener otro propósito que el de respetar el patrimonio ajeno, a cambio de conservar el propio.

Habana, 25 de mayo de 1924.

Dr. Claudio J. Padr


TEATRO "CAPITOLIO"

5,1|4 MARTES 3 9,,1|2

GRANDIOSO REPRISS

Carl Laemmle presenta a la preciosa estrella:

Virginia Valli

con el concurso de

Milton Sills

notable actor dramático.

En la producción Joya de la Universal:

La Marimacho

THE LADY OF QUALITY ENGLISH TITLES

Cinta de lujo extraordinario, de colosales escenas de espectacular grandeza.

Un poema de amor e intrigas. Una novela de fina trama y gran interés.

Las escenas más emocionantes del más refinado gusto artístico, se ven en esta hermosa película.

La mejor interpretación de estos notables artistas secundados por un grupo de celebridades del cinema.

Producción Joya de The Universal Pictures Corporation. San Lázaro 196.



AVISO

LOS LADRILLOS REFRACTARIOS MARCA ACME Y ST. LOUIS LEGITIMOS SON LOS FABRICADOS POR EVENS & HOWARD FIRE BRICK Co. DE ST. LOUIS MO. U.S.A.

CADA LADRILLO TIENE ESTAMPADA LA MARCA Y NOMBRE DEL FABRICANTE. NO ADMITA SUSTITUTO. TAMBIEN TENEMOS EN EXISTENCIA INGLESES, MARCA ORO Y HERCULES. EMBARQUES DIRECTOS Y DE EXISTENCIA

L. G. AGUILERA & Co

APATO 575. MERCADERES 27. HABANA


## EL TIMO DE LA FABRICACION DE BILLETES DE BANCO

### OCUPADO EL APARATO CON EL QUE TIMARON AL BODEGUERO FRAGA

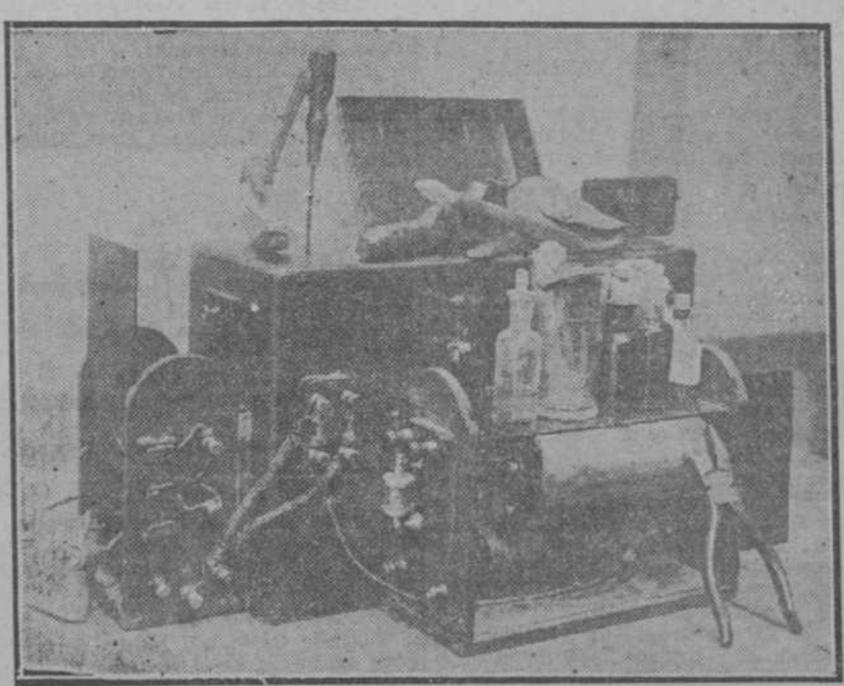

Aparato utilizado para dar el conocido "Timo de la Guitarra"
En éste se introduce un billete bueno, entre dos hojas de papel, diciendo al que se quiere timar que mediante unos ácidos que en su interior existen, las tintas del billete bueno se graban en los papeles citados

El subinspector de la Policía Judicial, señor Manuel Gómez, comisionado con el agente señor Máximo MMéndez para investigar todo lo relativo a la falsificación de billetes denunciada en el Juzgado de Instrucción de la Sección Cuarta y radicada al número 818 de este año, prestó ayer un buen servici, al ocupar el aparato con el cual Antonio Molina Pujante, preso y procesado en causa por asalto y robo a Manuel Fraga, le timó a éste el 11 de mayo pasado $8.500, según declara el perjudicado, y $4.500 según declaró Molina.

En el informe rendido por el citado subinspector al juzgado de la Sección Cuarta, se refiere que el aparato ocupado en poder de Gerardo Gutiérrez en su domicilio de San Cristóbal 29 y entregado al juzgado como un aparato para fabricar billetes, es de la propiedad de José Vindiela y es un ferrocarril elevado de juguete, propio para niños, así como una ruleta que también ocupó y de cuya ocupación se dió cuenta al Correccional de la Sección Cuarta.

La maleta propiedad de Antonio Molina Pujante, preso en la Cárcel y en la que se informó que guarda los utensilios para la falsificación de billetes de Bancos, fué ocupada por Gómez y el Agente Méndez, en la Posada "La Opera", establecida en Teniente Rey 77 y en su interior un aparato eléctrico aplicable al "Timo de la Guitarra". Con este objeto se hace creer a los incautos, que se hacen monedas falsas, practicando al efecto una prueba, que consiste en meter en dicho aparato, un billete de Banco de cinco pesos bueno entre dos papeles, dándole después el cambiazo y haciendo aparecer, que dicho billete es reproducido por medio de unos accidos que existen en el interior.

Este billete se le da a cambiar, al incauto, el cual lo cambio sin que se le ponga reparo en ningún establecimiento, toda vez que se trata de un billete bueno, ya que los imadores lo colocan de antemano, en el aparato antes citado.

Al colocar en el aparato la cantidad del dinero que entrega el perjudicado, para ser reproducidos, se le hace creer, que tiene que permanecer en dicho aparato para que salga bien la impresión de las tintas, tiempo suficente para desaparecer los timadores, con el aparato y el dinero entregado por el perjudicado.

La maleta referida se encontraba anteriormente en el hotel Manhattan, en Belascoaín y San Lázaro, en la habitación que ocupaba Antonio Molina Pujantos y éste al ser detenido, avisó a Mercedes Rodríguez, de Refugio número dos, habitación número 10, que recogió la maleta con el fin de que la Policía no la ocupara, entregándola después, por orden del Molina al Camarero del Hotel Mac Alpin, establecido en Tejadillo y Villegas, conocido por Angel, que tiene un hermano en el Hotel "El Carmelo", para que la guardara Angel ayer, temeroso de que la Policía ocupara en su poder la maleta referida la llevó a la Posada en que fué ocupada, desapareciendo sin que pudiera ser detenido no lográndose conocer sus demás generales.

Los acusados no se dedican a la balsificación de billetes de Bancos y sí al Timo conocido por la Guitarra, y Gerardo Gutiérrez, solamente hizo gestiones, para la libertad del acusado Antonio Molina, y por ese motivo le fueron ocupados los objetos que se encuentra nen poder de ese Juzgado, que pertenecen a José Vinviola.

Con ese aparato fué con el que timaron a Fraga, la ncohe del 11 de mayo último.


## PERSONAS DEBILES Y DESGASTADAS

Vinol les ayudará a Recuperar las Fuerzas

Si usted se siente desgastado, nervioso y debilitado, que se cansa con facilidad, es señal de que necesita los elementos necesarios para reconstruir los tejidos y la sangre. Las peptonas de hígado de bacalao y carne son esenciales para reconstruir los tejidos y el peptonato de hierro y manganeso y los glicerofosfatos enriquecen la sangre. Estas sustancias de reconocido valor por la ciencia médica se encuentran en Vinol.

Lea lo que nos escribe la Sra. Sarah Jones, de Filadelfia, E. U. A.—"Debido al trabajo en exceso se me debilitó el sistema, y estaba tan nerviosa que apenas podía comer o dormir y continuamente me sentía con deseos de llorar. Traté diferentes medicamentos sin que me mejorasen hasta que el doctor me recetó Vinol y al poco tiempo empecé a sentirme mejor. Ya he tomado ocho botellas y hoy me siento en perfecto estado de salud, fuerte, vigorosa y como si nunca hubiese estado enferma."

No continúe sufriendo como le pasó a esta Sra., tome Vinol y recobre sus fuerzas antes de que el organismo se desgaste demasiado. Pídalo hoy mismo a su Farmacéutico.

De venta en las Farmacias y Droguerías

Chester Kent & Co., Distribuidores, Detroit, Mich., E. U. A.



FUNERARIA DE PRIMERA CLASE
ALFREDO FERNANDEZ
SAN MIGUEL, 63. TELEFONO A-4348.


E. P. D.

# El Dr. Alvaro Alvarez Fuentes

HA FALLECIDO

Y dispuesto su entierro para hoy, día 3, a las 9 de la mañana, los que suscriben, viuda, hijos, padres, hermanos y demás familiares y amigos ruegan a las personas de su amistad se sirvan concurrir a la Quinta "Covadonga, para acompañar el cadáver al Cementerio de Colón, favor que agradecerán eternamente

Habana, 3 de Junio de 1924.

Idalia Fonts, viuda de Alvarez Fuentes; Idalia Luz y Alvaro Alvarez Fonts; José Alvarez Cueto; Luz de Fuentes de Alvarez; María, José, Alfonso, César y Germán Alvarez Fuentes; Estela, Dolores y Walfrido de Fuentes; Rosarior Abreu de Fonts; Raúl, Carlos y Oscar Fonts Sterling; Adolfo Fernández; Dr. Francisco Campos; Alcides Betancourt; Dr. Fidel Gutiérrez; Dr. José A. Presno y Dr. Alberto Recio.

No se reparten esquelas y se ruega no envíen coronas.

P 3 j


POMPAS FUNEBRES
ANTIGUA DE MATIAS INFANZON
EXPOSICION Y OFICINA
LAMPARILLA, 90. TELEFONOS A-3584; A-2925

AUTOS PARA ENTIERROS
M-7777 Máquinas de lujo para 7 pasajeros con chauffeur uniformado y chapa particular. $4.00 por la mañana y $6.00 por la tarde. Auto cerrado para duelo $8.00. M-7777

FUNERARIA MODERNA
VEGA FLORES
La mejor y más lujosa. Calidad, eficacia, economía.
Sarcófagos de bronce. Carros automóviles.
Bóvedas y Panteones listos para enterrar.
A PLAZOS
VICTOR MUÑOZ 116-118. ZAPATA Y DOS. Teléfonos A-2510, A-6314, F-5472, F-1910.

# Crónica de Tribunales

## EN EL SUPREMO

**CONTRA LA JUNTA DE PROTESTAS**
**RECURSO CONTENCIOSO ADMINISTRATIVO RESUELTO**

Visto por la Sala de lo Civil del Tribunal Supremo, el recurso contencioso-administrativo establecido por The Cuban Sugar Refinning Company, domiciliada en New York, Estados Unidos de América, contra resolución de la Junta de Protestas número 10840 de 20 de Octubre de 1919, sobre aforo de fluses de calderas para ingenios, y en el cual se interpuso recurso de casación por infracción de ley, por el Ministerio Fiscal, en representación del Estado, contra la sentencia de la Sala de lo Civil de esta Audiencia que declarando con lugar la demanda y sin lugar las excepciones opuestas por dicho Ministerio, revocó la resolución de la Junta de protestas número 19.730, y dispuso que los doscientos fluses de acero para calderas a que se refiere la protesta sean aforadas por la partida 215 B, del Arancecel, en lugar de la 32, A, la referida Sala ha fallado NO HABER LUGAR al recurso antes referido contra la sentencia de la Audiencia, la que, por tando, confirmada, y no hace especial condenación de costas.

**OTRAS RESOLUCIONES DEL TRIBUNAL SUPREMO**

La Sala de lo Criminal del Supremo, ha dictado las siguientes resoluciones:

Tiene por desistido al Fiscal en el recurso establecido contra sentencia de la Audiencia de Oriente en la causa que por estafa, se siguió a Aristides Ortiz Ibarra.

Y firme la sentencia de la Sala Segunda de lo Criminal de esta Audiencia, dictada en causa seguida a Juan Vidal Riera y a Zoila de Armas Hurtado, por infracción de la Ley de Drogas.

**SEÑALAMIENTOS PARA HOY**

**SALA DE LO CRIMINAL**

Camagüey.— Armando Labrada Canto, Ponente Dr. Bordenave. Letrado: Dr. E. Betancourt.

Habana:—Pedro Fernández Fernández, por hurto. Ponente: Dr. Azcárate. Letrado: Dr. Mármol.

Santa Clara. Hurto. Pablo Aristica Zurbarán. Ponente Dr. Palma, Letrado: Dr. F. González.

Habana.—Estafa. Antonio Gil Rodríguez. Ponente Dr. Avendaño. Letrado: Dr. González Sarraín.

**SALA DE LO CIVIL**

Habana. Mayor cuantía. Compañía Importadora de Cuba contra la Compañía Azucarera Baguanos. Ponente. Dr. Edelmann. Letrado: Dr. Martínez Prieto.

Habana. Pesos: Segundo Lopo Bacal contra Justo Arteaga Gómez. Ponente: Dr. Portuondo. Letrados: Dres. Cabello y Llanusa.

Habana. Pesos. The Royal Bank of Canadá contra Carbonell, Lopo. Ponente: Dr. Travieso. Letrados: Dres. Bofill y Mendoza.

Habana. Erundina Pérez contra la Compañía Federal de Seguros S. A por accidente del Trabajo. Ponente: Dr. Vivanco. Letrados: Dres. Betancourt y Morín.

## EN LA AUDIENCIA

**REUURSO DE UN COMERCIANTE DE ESTA PLAZA**

Ante la Sala de lo Civil de esta Audiencia, se ha estabecido recurso contencioso-administrativo, por Don Ricardo Pena Pedre, comerciante de esta plaza, en el Mercado de Colón, contra resolución de la Secretaría de Hacienda, de primero de mayo de 1924, que declaró sin lugar la alzada interpuesta por dicho comerciante contra la que resolvió no haber lugar a declararle exento del pago del impuesto del uno por ciento, creado por la Ley de nueve de octubre de mil novecientos veintidos.

**RECURRE UNA ENTIDAD MERCANTIL DE NEW YORK**

El Letrado Dr. José Puig Ventura, a nombre de la Sociedad comercial de "Duplessi, Garastow Richard Company", domiciliada en New York, Estados Unidos de América, ha establecido recurso contencioso-administrativo contra resolución de la Junta de Protestas, que confirmó el aforo practicado por la Aduana en importaciones de conservas alimenticias que remitieron los aludidos comerciantes a otros de esta plaza.

**LA USURPACION DE LOS BIENES DE UN SUBDITO ESPAÑOL**

Para el próximo día seis de junio, se ha señalado, ante la Sala Segunda de lo Criminal de esta Audiencia, el juicio oral de la causa que se instruye al Dr. Luis Aldecoa Jiménez, ex-Consultor del Consulado de España, acusado de malversación de los bienes del súbdito español fallecido, Don Juan Olivella Soler, y que se encontraban bajo su custodia.

**CONTRA UN COMERCIANTE DE UNION DE REYES**

En el juicio de menor cuantía que, en cobro de pesos promovió en el Juzgado de Primera Instancia del Norte, el Sr. José Pennino Barbato, del comercio de esta ciudad, contra el Sr. Arturo Martelín Mercier, del comercio, establecido en Unión de eRyes, accidentalmente en esta ciudad, la Sala de lo Civil de esta Audiencia ha fallado confirmando la sentencia apelada, por la que, declaraándos con lugar la excepción de falta de acción alegada por el demandado, declaró sin lugar la demanda, absolviendo de ell aal referio comerciante d eUnión de Reyes, imponiendo al actor las costas del juicio, aunque no como litigante temerario y de mala fe.

**PLEITO SOBRE RESCICION DE CONTRATO**

En los autos del juicio de mayor cuantía que sobre rescición de contrato y otros pronunciamieatos, promovió en el Juzgado de Primera Instancia del Sur, la sociedad Christensen, Haniy and Weatherwax, de San Francisco de California, contra la entidad de Pita, Hermanos, S. en C., la Sala de lo Civil de esta Audiencia ha confirmado la sentencia del Juzgado que declaró con lugar a excepción de falta de acción alegada por la entidad demandada y sin lugar la demanda, de la que absolvió a Pita, Hermanos, S. en C., imponieno las costas a la sociedad actora, aunque no en concepto de litigante temerario y de mala fé.

**LA PENSION A UN CABO DEL EJERCITO LIBERTADOR**

En el expediente de pensión promovido por Andrés José de la Merced Rodríguez Zabala, labrador y vecino de Bacuranao, en solicitud de que se le conceda como Cabo del Ejército Libertador que fué, una pensión ascendente a trescientos sesenta pesos anuales, la Sala de lo Civil de esta Audiencia ha confirmado la resolución del Juzgado que declaró no haber lugar a conceder al promovente la pensaión que solicitaba.

**PETICION FISCAL EN UNA CAUSA POR ROBO**

El Ministerio Fiscal ha formulado conclusiones provisionales, solicitando la pena de tres años, seis meses, veintiún días de presidio correccional, para Modesto Cano Valdés o Pascual Cano o Genaro Roberto Fernández Valdés y dos años, once meses, once días de presidio correccional, para cada uno de los procesados Matías Ramírez Navarro y Manuel González Valdés, por robo en casa habitada, sin armas.

Al Cano le aprecia el Fiscal la agravante de reincidencia.

**SENTENCIAS EN LO CRIMINAL**

Se han dictado las sentencias siguientes:

Juan Delgado Mora, es condenado, por estafa, a cuatro meses, un día de arresto mayor.

J. R. Wilson, es absuelto de falsedad. Defendió el Dr. Julio Alvarez Arcos.

Y Pablo Sánchez Pedroso, es absuelto de robo, en grado de tentativa. Defendió el Dr. Pedro N. González Veranes.

**SEÑALAMIENTOS PARA HOY**

SALA PRIMERA

Contra Pedro Martínez por perjurio. Defensor, Dr. Arana.

Contra Emilio Moreu por atentado. Defensor, Dr. Fernández.

Contra Serafín Bolívar por estafa, Defensor Dr. Sarraín.

Contra Rafael Gómez por robo. Defensor Dr. Demestre.

Contra Dionisio Martínez por estafa. Defensor Dr. Vega.

Contra César Montan por estafa. Defensor Dr. Zaidín.

Contra Luis Heras por estafa. Defensor Dr. ubillas.

SALA SEGUNDA

Contra José Palenzuela por rapto. Defensor Dr. Vega.

Contra Rafael García por estafa. Defensor Dr. Villa.

SALA TERCERA

Contra Luis Mechacer por atentado. Defensor Dr. Aedo.

Contra Francisco Gómez por estafa Defensor Dr. Gómez.

**SALA DE LO CIVIL**

Juzgado Oeste. nU efecto. Suspensión de Pagos de Alice Maluff para tratar apelación admitida a Francisco Ros. n efecto. Ponente Echeverría. Letrado Ros. Procurador Ros Estrados.

---

Juzgado Norte. Declaratoria de herederos reservatorios de Juan Pablo Toscano promovida por Asunción Toscano. Ponente Echeverría. Letrado Azcárate. Procurador Spínola. Letrado Godoy. Procurador Barreal. Letrado Martínez. Procurador O' Reylli Sr. Fiscal.

---

Juzgado Norte. Rafael Andreu contra Raul Villageliu Menor cuantía.

Ponente Echeverría, Letrado Puente. Procurador Vázquez. Letrado Dr. Andreu.

Juzgado Sur. Compañía Insular de Ingeniería S. A. contra Juan Antiga Menor cuantía. Ponente Echeverría. Letrado Dr. Antigas.

Juzgado Sur. Incapacidad de José Pérez González. Incidente. Ponente Echeverría. Letrado Cárdenas. Procurador Radillo Sr. Fiscal.

---

Juzgado Este. Ramón Cardona y Compañía S. en C. contra Vicente Méndez y Compañía Mayor cuantía Ponente Echeverría Letrado Prieto. Procurador Menéndez.

Juzgado Sur. Dolores López sucesora de Anselmo López contra Pedro González. Menor cuantía. Ponente Echeverría. Letrado Casulleras. Procurador V. Rodríguez. Letrado Dr. Castroverde.

Juzgado Este. Gregorio García contra González Cervera en cobro de pesos. Menor cuantía Ponente Echeverría. Letrado Matheu. Procurador Pintado. Letrado G. Etchegoyen. Procurador V. Rodríguez.

Juzgado Guanabacoa José Emilio Francisco contra Juan Morales Ponente Echeverría. Letrado Arias. Procurador Dennes. Letrado Dr. Pérez Portas.


¿ mal color ?

Eso significa estómago sucio y requiere una inmediata limpieza interior, porque un niño que se encuentra en tales condiciones puede ser fácilmente atacado por cualquier enfermedad. Tenga cuidado, por supuesto, de no ir a debilitarlo o a irritarle los intestinos con un purgante violento. Dele lo que aconsejan los mejores médicos: una cucharada del delicioso, suave y seguro purgante de frutas,

CALIFIG

# NOTICIAS DEL PUERTO

**EL "PRESIDENT ADAMS"**

Este vapor de bandera americana llegó ayer al medio día a nuestro puerto procedente de New York conduciendo carga general, tres pasajeros para la Habana y veinte y siete en tránsito para San Francisco de California, para donde siguió viaje ayer por la noche.

**EL "CHALMETTE"**

Procedente de New Orleans y conduciendo carga general y nueve pasajeros así como dos deportados por las autoridades de Inmigración de aquel puerto, llegó ayer tarde el vapor americano "Chalmette".

**LAS SALIDAS DE AYER**

Ayer salieron los siguientes vapores:

El americano "Miami" para Key West conduciendo carga general y pasajeros.

El alemán "Grete Hugo Stines", para Veracruz.

El noruego "Lisbeth" para Antilla, vía Nipe.

El americano "President Adams" para San Francisco de California conduciendo carga general y pasajeros.

**EL "CUBA"**

Procedente de Tampa y Key West y conduciendo carga general y 40 pasajeros tomó puerto ayer tarde después de las cinco, el vapor de bandera americana "Cuba".

Entre los pasajeros llegados por éste buque figuran los señores: Oscra Rodríguez, Luisa Bandeurt, Margarita y María Simón, Mercedes Fernández e hijo, Aurelio Vázquez, Francisco Pollo, Francisco M. Capote, el estudiante Julio Morales Broderman, Alberto Vega, Emilio Latamendi, Florentino Díaz, Rafael Contreta, Manuel Alvarez, Rogelio Freiman y otros.

En éste buque han llegado nueve individuos deportados por las Autoridades de Inmigración de Tampa, entre los cuales, figuran, griegos, sirios y polacos.

**EL "ESPERANZA"**

Conduciendo carga general, 21 pasajeros para la Habana y 41 en tránsito para México tomó puerto ayer por la mañana procedente de New York el vapor de bandera americana "Esperanza".

Entre los pasajeros llegados por éste buque anotamos a los señores: Félix Domínguez, Tomasa Coll e hijo, R. Vecerra, Antonio Fernández, Francisco Gonzalez y otros.

**PRACTICO POR OPOSICION**

El señor Juan González Marina ha sido nombrado Práctico Auxiliar del Puerto de Nuevitas en las oposiciones verificadas para cubrir esa plaza.

Felicitamos al señor González Marín y hacemos extensiva esa felicitación a su primo el Práctico del Puerto de la Habana, señor Pablo Sires.

**LOS QUE EMBARCARON**

A bordo del vapor americano "Miami" embarcaron ayer por la mañana para los Estados Unidos por la vía de Key West los siguientes pasajeros:

Señores: Adolfo Boranat, Luis Pujante, Rafael Carranza y señora Fernando Martínez, Elisa Duñas, Carlos y Juan Pelles, el Padre Santiago Sainz de la Mora, Primitivo Suárez, Ramón y Graciela Vázquez, Antonio Pérez, Consuelo Wood y familia, Carlos Garate, Ricardo B. González, Guillermo Alonso, Isabel Bermudes, José E. Jiménez, José M. Arias, Ricardo Casanova, Andrés Moreno, Ceferino Sainz de la Mora, Humberto Arias y otros.

**EL "ESPAGNE"**

Para hoy por la mañana tienen anunciado su arribo a nuestro puerto procedente de Sanit Nazaire, Santander, Coruña y Vigo, el vapor "Espazne" perteneciente a la Compañía Trasatlántica Francesa que representa en la Habana el señor Ernest Gaye.

Trae este buque carga general y numerosos pasajeros.

**LAS VACACIONES EN LA ADUANA**

Desde ayer las Oficinas de la Aduana de la Habana trabajan desde las siete de la mañana hasta las doce del día.

Desde la una hasta las cinco de la tarde queda una guardia en los Departamentos de Navegación y despchos de buques.

**EL "PARISMINA"**

Este vapor americano llegó ayer por la mañana procedente de New Orleans conduciendo carga general y 34 pasajeros entre ellos los señores Francisco Fernández, María Wood, Alfredo Menéndez y señora, Domingo Vázquez, A. Morgan y familia, Constantino González y otros.

**EL "HABANA"**

Este vapor de bandera cubana perteneciente a la Empresa Naviera de Cuba tomó puerto ayer por la mañana procedente de Puerto Rico y Santo Domingo conduciendo carga general y pasajeros.

Llegaron en éste vapor el Coronel Charles Hernández, ex-Secretario de Gobernación, el señor Antonio Fuente, Arturo López y Andrés Hernández.

También llegó en el "Habana" el Cónsul General de Cuba en Santo Domingo, señor Celestino Bencomo.

**CARGAMENTO DE AZUCAR**

El vapor de nacionalidad italiana "Fargernes" saldrá en breve de nuestro puerto rumbo a Inglaterra para donde llevará 32 mil sacos de azúcar.

**SUICIDIO FRUSTADO**

La Policía del Puerto impidió ayer por la mañana que un demente se arrojara al mar con el propósito de suicidarse.

Dicho sujeto es natural de España y reside en la calle de Neptuno número 160.

Avisados sus familiares, se presentó en la Estación de la Policía del Puerto, Ramona Morrelo, quien dijo que su hermano se nombra Eleuterio.

En vista de la gran exitación nerviosa que presentaba Eleuterio, se le envió al Hospital para su observación, dándosele cuenta del caso al señor Juan Decano.

**EL "SAN BRUNO"**

Conduciendo carga general y un pasajero tomó puerto ayer por la tarde el vapor de nacionalidad inglesa "San Bruno" que procedía de New Orleans.

**EL "S B LAUND"**

Este vapor de nacionalidad noruega tomó puerto ayer por la mañana procedente de New Orleans conduciendo carga general.

**EL EQUIPAJE DE UN ASIATICO FALLECIDO**

A la disposición del señor Cónsul de China en Cuba ha sido puesto el equipaje del asiático Son Incho que falleció durante la travesía entre su país y Cuba.

El equipaje llegó en el vapor "Siboney", e nel viaje anterior.


PLAN BERENGUER

Tercera Amortización de Mayo

Relación de los solares que resultaron amortizados en el sorteo verificado el 30 del mes de Mayo, con el número 91, pudiendo los interesados pasar por las oficinas del PLAN BERENGUER" establecidas en Pí y Margall (antes Obispo) número 55, altos, para otorgarles la escritura correspondiente, libre de todo gravámen.

Hé aquí los nombres de las personas beneficiadas en este sorteo:

Isabel Alvarez, vecina de Virtudes 117, obtuvo un solar que vale $300.

Asunción Jiménez del Valle, vecina de Belascoaín número 120, obtuvo un solar que vale 500 pesos..

Manuel González, vecino de Zapata letra A, obtuvo un solar que vale 300 pesos.

Los contratos del PLAN BERENGUER, se amortizan los días 10, 20 y 30 de cada mes por un procedimiento público y de notoria garantía, por todos conocido.

Nuestro Crédito Está en Nuestro Cumplimiento

Para más informes pídalos por escrito o llámenos por el teléfono A-6348.

"PLAN BERENGUER" Pí y Magall (antes Obispo) No 55 altos

HABANA.

P 1d-3

GRAN CONCURSO
DE DIBUJOS ARTISTICOS DE LA
GINEBRA "La Campana"

PRIMER PREMIO $ 150.00
SEGUNDO " 100.00
TERCER " 50.00

Los dibujos serán de línea. Tamaño: 11" x 14"

Los premios se otorgarán de acuerdo con el Jurado, compuesto por los señores Francisco Cuenca, Fernando Rivero y R. Pazos.

El Concurso quedará cerrado el día 28 del corriente mes de Junio de 1924, verificándose la adjudicación el 30 del propio mes, en la calle de Cristo 7, bajos.

Los dibujos premiados pasarán a ser propiedad de los Sres. Lavín y Gómez, promotores de este Concurso, quienes podrán utilizarlos con fines anunciativos.



LA TEJA DORN
ES ETERNA

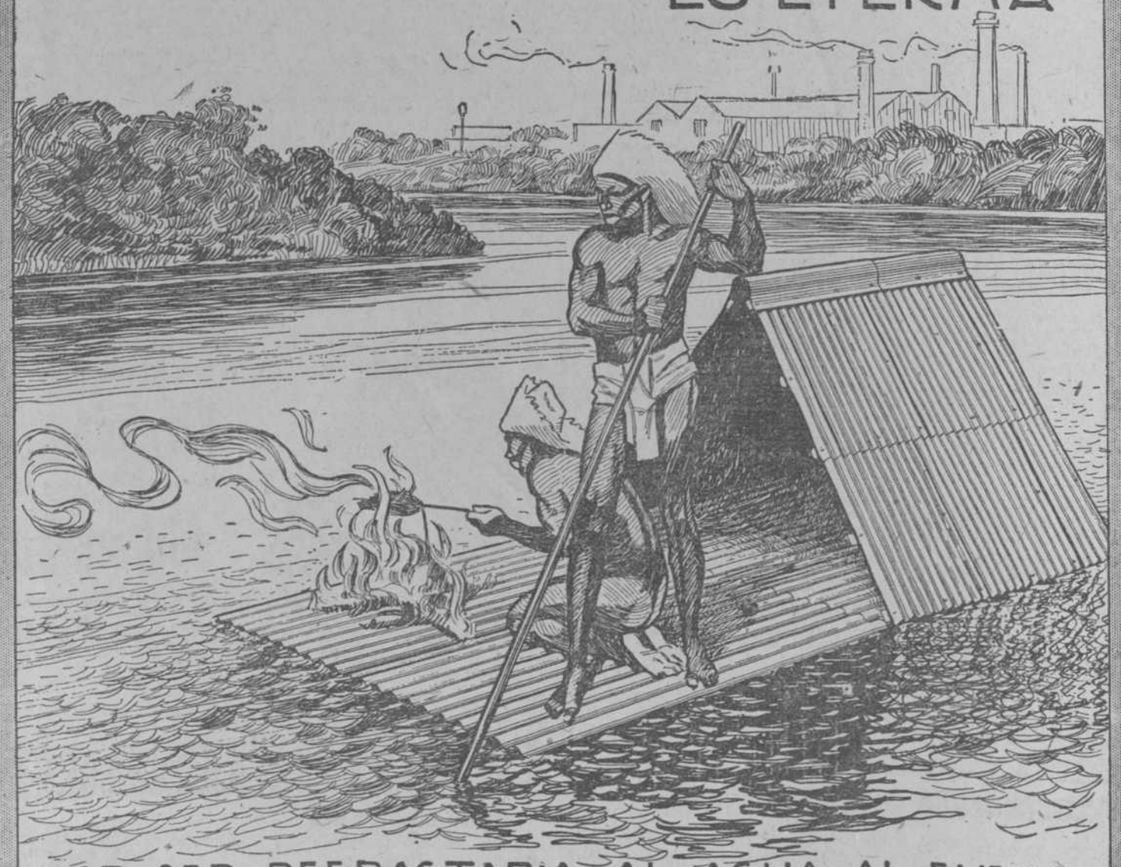

POR SER REFRACTARIA AL AGUA, AL FUEGO
Y LA DE MAS RESISTENCIA
R. J. D'ORN S. A.
CALZADA DE CONCHA Y CALLE MARINA
TELEFONO-1-2047 APARTADO 1644



Jové Vinos "RIOJA" y "NAVARRO" de sus Grandes Bodegas
DE VENTA EN LOS PRINCIPALES ALMACENES DE VIVERES
Representante en la Habana: V. LORIENTE. Amargura 13

C 7588 alt. 104-S

# MANIFIESTOS

MANIFIESTO 2,684.—Vapor americano H. M. Flager, Capitán Harrington, procedente de Key West, consignado a R. L. Branner.

VIVERES
Armour and Co., 27.216 kilos manteca, 31.752 id. puerco; 50 cajas ácido.
Cudahy Packing Co., 13.608 kilos puerco.
Wilson Co., 13.685 id. id.
J. Dold Packing, 4.784 id. id.; 87 cajas menudos; 50 id. mantequilla; 3 idem salsa.
R. Rocca, 8|3 óleo, 30 id. manteca.
R. Gutiérrez, 400 cajas huevos.
López Hno., 400 id. id.
Gutiérrez y Gil, 400 id. id.
Swift Co., 14.515 kilos puerco.
Suárez Díaz Co., 250 sacos harina.

MISCELANEAS
Compañía Cervecera, 600 sacos malta.
F. Rey, 30 huacales neveras.
D. Ruisánchez, 60 id. id.
R. Portas, 30 id. id.
F. Robins, Co., 103 id. id.
Pelleyá Hno., 24.811 kilos carbón.
Central Hatillo, 9.000 ladrillos.
Cuban Portland Cement, 3|759 id.
Crusellas y Co., 27.342 kilos grasa.
Havana Fruit Co., 665 bultos maquinaria.
Compañía Cervecera, 131.829 botellas.
V. Hoyos y Co., 368 atados planchas.
Havana Electric Ry Co., 33 cajas lámparas.
Abelin y Co., 30 cajas calzado.
Cosmopolita Trading Co., 58 cajas pasta y muestras.
Díaz Hno., 23 huacales accesorios auto.
Rodríguez Hno., 8 id. id.
Lima y Deubal, 2 cajas id.
Santalucía y Pratss, 2 id. id.
Dr. F. Taquechel, 2 bultos drogas.
Antigas y Co., 1 caja efectos de bronce.
W. R. Ramery, 12 cajas calzado.
National Trust Co., 1 caja impresos.
Briol y Co., 4 id. cuero.
J. A. Miller, 1.225 atados cortes.

MANIFIESTO 2688. — Vapor inglés Kolomo, Capitán Readwin, procedente de Rangoon, consignado a A. J. Martínez.

K. K., 2.500 sacos arroz.
A. B. C., 14.580 id. id.
S. Q., 500 id. id.
G. S., 10.000 id. id.
S. A. C., 7.750 id. id.
M. G., 2.000 id. id.
M. N., 500 id. id.
Alutce, 7.500 id. id.

MANIFIESTO 2685.—Goleta inglesa M. M. Gradner, Capitán Remkoy, procedente de Lunenburg, consignado a Miner y Guin.
Lastre.

MANIFIESTO 2686.—Vapor americano Estrada Palma, capitán Towles, procedente de Key West, consignado a R. L. Brannen.
S. Ricardi, 600 sacos alimentos.

MISCELANEA:
West India Oil: 24,172 kilos aceite.
Cuba Lubricanting: 18,012 id. id.
Brunswick Balke: 117 bultos materiales para mesas de billar.
Goodyear Tire Rubber: 1.502 idem accesorios para auto.
F. García Villegas: 4,825 piezas tubos.
Armour Co: 1,200 sacos abono.
Maratt Sugar: 1 carro y accesorios.
Nieves Núñez: 55,824 botellas.
Pons Cobo y Co: 251 bultos calderas y accesorios.
La Catalana: 34,208 latas vacías, 45 cajas accesorios idem.
Mac Beath E. Co: 34 bultos maquinaria.

MANIFIESTO 2687.—Vapor inglés Toloa, capitán Livington, procedente de Puerto Limón y escalas, consignado a W. M. Daniel.
Con carga de tránsito.

MANIFIESTO 2689.—Vapor noruego Lisbeth, capitán Tallaksen, procedente de Filadelfia, consignado a A. J. Martínez.
Lastre.

MANIFIESTO 2690.—Vapor americano "Miami", capitán Albury, procedente de Key West, consignado a R. L. Brannen.

VIVERES:
A. Rossith: 720 cajas naranjas.
Compañía Cubana de Pesca: 2 idem pescado.
A. Ríos: 4 idem idem.
American R. Express: 33 bultos express.
F. Alvarez: 3 huacales ruedas.

MANIFIESTO 2691.—Vapor americano "Munwood", capitán Sandin, procedente de Baltimore, consignado a Munson S. Line.

VIVERES:
Galbán Lobo Co: 103 cajas jabón.
Fernandez Hno: 400 idem conservas.
Fernández Trápaga Co: 50 idem id.
M. Nazábal: 50 idem idem.
V. Tuergo: 25 idem idem.
Tauler Sánchez Co: 10 idem idem.
Alonso Co: 100 idem idem.
Piñán Co: 100 idem idem.
S. Ricardi: 50 idem idem.

MISCELANEA:
West India Oil: 15 barriles grasa.
P. Garca: 1,889 bultos tubos y accesorios.
Time of Cuba: 20 atados papel.
Ellis Bros: 1 huacal bombas.
E. López: 3 bultos tubos.
G. Pedroarias Co: 120 cajas bombillos.
Soto Hno: 3 cajas calzado.
E. Arrinda: 2 idem idem.
Menéndez Hno: 2 idem idem.
A. Ferrer: 3 idem ropa.
Méndez Co: 31 barriles cristalería.
La Paz: 646 cajas botellas.
F. Bagur: 1 idem calzado.
Beci Expósito Co: 2 idem idem.
R. González 2 idem idem.
Majon Fernández: 1 idem idem.
C. S. Buy Hno: 2 barriles cristalería.
A. Ferrer: 3 cajas ropa.
Manzabeitia Co: 63 cajas ropa.
F. L. Allen: 2 cajas efectos de hierro.
Caratini Co: 14 cajas brochas.
S. Zelier: 29 idem ropa.
Emile Lecours: 20 barriles pasta.
C. García: 1 caja tejidos.
Droguería Johnson: 47 idem botellas.
R. Sainz Co: 5 idem ropa.
A. Khurie: 4 idem idem.
Muñiz Co: 3 idem idem.
N. López: 1 idem brochas.
A. Gómez Co: 1 idem idem.
Nitrao Agencia Co: 5.000 sacos abono.
F. Figueredo: 7 bultos estantes.
Libby M. Libby: 1010 cajas botellas.
R. Castillo: 1 barril bombillos.
J. Pérez Hno: 1 caja ropa.
N. Horringer: 9 cajas medias y prendas.
E. Sarra: 1 caja polvos.
Coca Cola Co: 127 cajas accesorios botellas.
Fábrica de Conservas: 1 barril cola.
A. R. Langwith Co: 184 sacos alimentos.
Swift Co: 41 atados papel.
E. A. Lazo: 2 cajas polvos.

FERRETERIAS:
L. G. Aguilera Co: 53 bultos alambres.
Machín Wall Co: 2 cuñetes ferretería.
P. Zabala Co: 7 barriles tubos.
A. Fernández Co: 750 rollos techado.
J. Fernández Co: 1,000 idem idem.
Rodrguez Hno: 1,200 idem idem.
R. Larrea: 41 huacales filtros.
S. Tuma Hno: 3 barriles accesorios tubos.
P. García: 54 huacales sumideros.
A. Rodrguez: 26 idem idem.
Uriarte y Biscay: 1 caja brochas.
Vallejo Steel W: 1,121 rollos alambres.
Fuerte Presa Co: 2 cajas para caudales.
R. Goris: 44 bultos filtros.

MANIFIESTO 2692.—Vapor americano "Estrada Palma", capitán Towles, procedente de Key West, consignado a R. L. Brannen.
En lastre.

MANIFIESTO 2693.—Vapor americano "Abangarez", capitán Card, procedente de New Orleans, consignado a W. M. Daniel.

VIVERES:
Armour Co: 75 tercerolas, 19 cajas manteca, 513 atados salchichas.
Swift Co: 1000 cajas idem.
F. Amaral: 3,000 sacos maz.
S. S. Lung: 25 cajas idem.
Isla Gutiérrez Co: 250 sacos harina.
Hoyo Fernández Co: 250 idem idem.
Llamas Ruiz: 100 cajas salchichas.
Gómez Pradas: 10. idem idem.
L. C.: 600 sacos frijol.
León: 500 idem sal.
B. Larreco: 50 cajas salchichas.
Estrada Salsamendi: 100 idem idem.
Fernández García Co: 200 idem id.
Ramos Larrea Co: 600 sacos frijol.
J. M. Angel: 6 cajas dulces.
F. Lorenzo: 500 barriles papas.
Wilson Co: 50 huacales jamón, 100 cajas manteca.
M. González Co: 300 idem salchichas
F. Ezquerro: 300 sacos harina.
S. Sin Lung Co: 50 cajas salchichas, 32 idem conservas.
H. Astorqui Co: 500 sacos garbanzos.
Zabaleta Co: 5 barriles camarón.
M. González Co: 10 idem idem.
T. S. Co: 10 idem idem.

MISCELANEA:
Central Baraguá 1 piezas accesorios bombas.
C. y Co: 7 cajas tejidos.
Prendes Paradela: 10 fardos idem.
R. Fernández Co: 2 idem idem.
J. Ortega: 1,000 atados mangos.
India 4 fardos arpillera.
Kingsbury Co: 2.000 atados cortes.
B. Alvarado :1 caja maquinaria.
Fernández Co: 2 idem silla.
Larrarte Villanova: 2 fardos lona.
A. C. Bosque: 23 cajas botellas.
V. G. Mendoza Co: 30 tambores líquido.
B. Lamadrid: 1.180 atados cortes.

MANIFIESTO 2696.—Goleta inglesa "J. B. Joung", capitán Milson, procedente de Bimini.
Lastre.
Lastre.

MANIFIESTO 2697.—Vapor americano "Cuba", capitán White, procedente de Tampa y escalas, consignado a R. L. Brannen.

DE TAMPA
R. Menéndez: 49 bultos naranjas.
S. Ricardi: 150 cajas macarrón.
L. B. Luna: 30 idem pescado.
J. Guitachen: 1 auto.

DE KEY WEST
A. Rossitch: 360 cajas naranjas.
A. R. Quiroga: 40 cajas huevos.
Canales S: 400 idem idem.
Swift Co: 288 idem puerco y jamón.
Compaña Cubana de Pesca: 7 cajas pescado.
Fulton Yron W: 1 caja maquinaria.
V. Menéndez: 1 caja talabartería.

MANIFIESTO 2698.—Goleta cubana "Andrés García", captián Carpente, procedente de Key West, consignado a La Cubana de Pesca.
Lastre.

MANIFIESTO 2699.—Vapor americano "Estrada Palma", capitán Towles, procedente de Key West, consignado a R. L. Brannen.
M. Robaina: 100 cerdos.
Lykes Bros: 506 idem.

MANIFIESTO 270.—Vapor español "Manuel Arnuz", capitán Agacino, procedente de Barcelona y escalas, consignado a M. Otaduy.

DE BARCELONA
VIVERES:
Campello Puig: 30 cuartos vino.
J. Balcells Co: 50 bordalesas vino.
González Hno: 100 cajas anisado.
B. Alvarez: 48 idem conservas.
J. Gallarreta Co: 14 idem idem.
Fernández Trápaga Co: 50 atados fideos
F. Tamames: 157 bultos idem.
Solo Armada Co: 28 bultos almendras.
A. Clarens: 50 cajas vino.
González Suárez: 110 idem idem.
Barraqué Maciá Co: 100 cajas aceite.
F. Tamames: 85 idem conservas, 505 cajas vino.
M. García Co: 300 idem idem.
C. Vázquez: 1 caja azafrán.
J. Ferrer: 2 idem idem.
Campello P: 30 barriles vino.
R. Laluerza: 30 cuartos idem, 10 garrafones agua, 13 cajas conservas y jamón.
M. Otaduy: 1 caja vino, 1 caja fideos.
R. Uvas: 1 caja vino.
A. C.: 100 cajas vino.

MISCELANEA:
T. U. S.: 5 cajas libros.
R. Martí: 4 cajas azul.
E. S. E.: 1 caja el cadáver de Emilio Serra.
M. Escribano: 3 cajas drogas.
V. Alonso: 1 caja impresos.
S. Carrasco: 5 idem pavilo.
A. Escandón: 1 caja tejidos.
J. García Co: 3 idem idem.
Granda G. Menéndez Co: 1 idem id.
Escalante C. Cp: 2 idem idem.
R. Ceballos: 1 idem idem.
M. Suárez: 1 idem idem.
T. C. Co: 1 idem calzado.
A. Simón Co: 1 fardo algodón.
Castrillón Hno: 1 caja botones.
A. Toraño: 1 idem tejidos.
S. G. Mena Co: 2 idem idem.
Briol Co: 1 idem lana.
González Hno: 11 idem perfumería.
Daly Hno: 1 idem tejidos.
F. Miranda: 1 idem calzado.
Escarpenter Bros: 2 idem ferretería.
S. Fernández: 9 idem imágenes.
J. Vilas: 1 idem alpargatas.
M. Suárez Co: 3 idem calzado.
Cueto Co: 1 idem idem.
Industrial de Cuba: 25 fardos tapones.
F. Valdés Co: 1 caja calzado.
V. Real: 7 idem pavilo.
N. García: 6 idem hormas.
J. Loureiro: 1 idem mechas.
E. Sarrá: 8 idem drogas.
M. H. Armendi: 1 caja metal.
P. Sierra Co: 8 idem papel.
Cueto Co: 1 idem calzado.
A. Simón Co: 10 idem pavilo.
García García: 3 idem bombas.
J. Pi: 56 bultos papel y tapones.
P. M. Costas: 50 cajas papel.
F. Palacio Co: 10 fardos algodón.
G. Maribona Co: 2 cajas tejidos.
Y. Alonso Co: 3 idem idem.
V. Campa Co: 3 idem idem.
A. Alonso: 1 idem idem.
Seoane F: 1 caja efectos de escritorio.
Solana Hno: 3 idem idem.
P. Sierra Co: 2 idem idem.
W. T. Cleng: 1 idem tejidos.
P. Columhaus: 2 idec calzado.
F. Linares Co: 3 idem tejidos.
Vau C: 4 idem perfumería.
G. Sisto Co: 1 idem tejidos.
Sánchez Hno: 1 idem idem.
R. García Co: 2 idem idem.
Llapur S: 1 idem peines.
M. López Co: 5 fardos tejidos.
M. Alonso Co: 3 cajas calzado.
Pérez S. Co: 10 cajas papel.
R. García: 4 barriles tierra.
Mosteiro Co: 1 caja tejidos.
P. Lung: 4 idem perfumerías.
Solís E. Co: 2 idem tejidos.
S. Alvarado Co: 6 idem flores.
Lango C. Co: 2 idem tejidos.
J. Fernández Co: 1 idem idem.
Peña Prada: 1 idem idem.
M. F. López: 1 idem calzado.
E. Castillo Co: 2 idem sombrillas.
Parros Hno: 5 idem tejidos.
P. Ferreiro: 1 idem idem.
López Río. 1 idem abanicos.
J. G. Rodríguez Co: 1 idem tejidos.
F. Bustamante Co: 1 idem idem.
C. S. Buy Hno: 3 idem idem.
P. Cortés Co: 1 idem calzado.
F. Cañal: 2 idem tejidos.
F. R. C: 1 caja calzado.
Abadín Co. 2 idem idem
C. Palomera: 1 idem idem.
Leiva G: 4 idem tejidos.
Hispano Suiza: 1 caja accesorios auto.
A. Valdés Co: 3 idem tejidos.
J. Calle Co: 1 idem drogas.
F. Pérez: 1 idem color.
Castrillón Hno: 2 idem tejidos.
Solana Co: 4 idem efectos escritorio.
González García: 1 idem tejidos.
Celis T. Co: 2 idem idem.
Angones Co: 2 idem idem.
López Rodríguez: 2 idem cápsulas.
Cuesta Hno: 1 idem calzado.
A. T. C: 1 idem esencias.
J. L. Villamil: 1 bulto muestras.
M. Viñas: 1 idem lámparas.
Viuda Doria: 2 idem imágenes.
R. Jordán: 1 bulto muestras.
A. Reynes: 1 idem corbatas.
J. Brunet: 1 idem muestras.
M. L. Almirall: 1 idem idem.
Varias Marcas: 5 cajas bombillos, 1 idem ropa, 22 idem drogas, 23 bultos muebles.

DE TARRAGONA
VIVERES:
J. M. Ruiz: 12 cajas aceite.
Vigueras y Matas: 1 bocoy vino.
Viñas y Suárez: 1 pipa idem.
Fernández Peña: 1 bocoy idem, 1 caja muestra.

DE VALENCIA
VIVERES:
G. V. C: 2 cajas azafrán.
P. R. Morera: 25 pipas vino.
R. V. Delgado: 5 idem idem.
Compañía Importadora: 5 idem idem.
L. Gara Co: 6 idem idem.
F. Carrasco: 10 idem idem.
P. H.: 100 cajas conservas.

MISCELANEA:
A. V.: 6 cajas lampistería.
J. Valdeón: 6 idem calzado.
R. Suárez: 4 idem abanicos.
E. Espinosa: 1 idem latón.
R. Silla: 10 sacos efectos.
M. A. Bueno: 5 cajas lámparas.
C. Díaz Co: 2 cajas accesorios.
A. Navarrete: 1 idem efectos.
F. Villapol Co: 1 idem idem.

DE MALAGA
VIVERES:
E. Sarrá: 25 barriles vino.
M. G. Torres: 11 bultos idem, 1 caja aguardiente, 1 idem madera.
M. Cabrera Co: 67 bultos vino, 1 caja licor, 2 idem aguardiente, 2 idem coñac, 6 idem madera.
González Suárez: 50 cajas vino.
H. S. C: 50 idem idem.
A. Monje Co: 25 idem idem.
Fernández Hno: 125 idem idem.
Vigueras Matas: 50 idem idem.
R. L: 6 cajas aceite, 30 idem conservas.
J. Cáceres: 28 cajas conservas.
Z. O. C: 35 idem vino.
J. A. B: 91 idem idem, 10 idem anisado.
P. Y. Cuadra:10 idem idem, 40 id. idem.
M. R.: 50 idem idem.
F. Echemendía: 120 bultos vino, 38 cajas anisado, 3 idem licor.
R. A. Andrade: 24 bultos vino.
J. Calle Co: 28 sacos anís, 80 cajas conservas.
F. Flores: 8 cajas aguardiente, 59 bultos vino.
E. Acosta: 1 caja muestras.
García Díaz: 75 idem vino.
M. Pironel: 5 cajas drogas.
J. Redondo: 1 idem aparatos.

DE CADIZ
VIVERES:
N. Núñez: 20 barriles vino.
Santamaría Co: 150 idem idem, 150 idem coñac.
J. M. Ruiz Co: 50 cajas vino.
J. Y. Cuadra: 30 idem idem, 20 id. idem.
Santamaría Co: 1,850 idem idem, 350 idem coñac.
M. M. de Oca: 3 idem naipes.
Q. García: 20 idem vino.
B. Alvarez: 50 idem idem.
A. B. C: 50 idem idem.
C. C.: 25 idem idem.
Alonso Co: 85 idem idem.
F. Herrera: 3 bultos idem.
J. Sardiñas: 1 bota idem.
M. Lavín Co: 150 cajas idem.
J. González: 2 bocoyes idem.
Alvarez Blanco: 1 idem idem.
C. Librero: 50 cajas idem.
García: 150 idem idem, 50 idem coñac.
R. L. C: 125 idem idem ,40 idem vino.
G. S.: 20 idem idem, 250 idem coñac.
J. Fernández Co: 4 cajas naipes.
V. Valdés Co: 65 cajas vino.
J. Sánchez: 1 barril idem, 10 cajas idem.
J. Solís: 12 idem idem.
Droguería Penichet: 5 botos idem.
López Co: 27 bultos idem.
Martínez Hno: 104 bultos idemt, 3 cajas materiales.
Z. C: 525 cajas coñac, 125 idem vino, 75 cajas coñac, 125 idem vino, 2 idem anuncios.
O. C: 580 cajas coñac, 300 idem vino, 1 barril vinagre, 1 caja anuncios.
A. Trueba Co: 1 bota coñac.
Compañía Licorera: 2 bocoyes vino.
D. H.: 25 cajas idem.
Méndez González: 20 idem idem.
A. M.: 1 75idem idem, 325 idem coñac.
J. Palmeiro: 4 cuartos vino.
García Hormaza: 1 bota idem.
A. Reigosa: 12 cajas idem.
A. Revesado Co: 1 bocoy idem.
B. A. 100 cajas coñac.
J. C. C: 120 idem idem, 50 idem vino.
G. H: 250 cajascoñac, 1 botavinagre, 250 cajas vino.
A. L.: 75 cajas coñac.
O. C: 580 idem idem, 300 idem vino 1 barril vinagre, 1 caja anuncios.

DE SEVILLA
VIVERES:
Viñas López: 50 cajas anisado.
C. S: 500 idem aceite.
R. A: 80 idem aceitunas.
G. H.: 115 idem idem.
A. Lamigueiro: 75 idem aceite.
M. Muñoz: 225 idem aceitunas.
Z. T. C: 30 bultos idem.
B. Alvarez: 115 cajas idem.
Y. P: 3 cajas cera; 24 ide midem.
A. M: 2 cajas barro.
Nuevo Hno: 65 idem aceitunas.
N. Yngelius Co: 8 cajas jamón y lomo.

DE LAS PALMAS
A. B. Suárez: 175 cajas papas.
Romagosa Co: 12 pacas orégano.
Suárez Ramos Co: 3,000 huacales cebollas.

MISCELANEA:
Escalante C. Co: 1 caja paraguas.
Mangas Co: 2 idem idem.
Inclán Cobo Co: 2 idem idem.
M. Sánchez: 2 idem bordados.
F. Suárez: 2 idem idem.
A. Giménez: 4 idem idem.
F. Arencibia: 1 idem idem.
A. González: 1 idem idem.
A. Santana: 1 idem idem.
J. Jorrín: 2 idem idem.
M. Martel: 1 idem idem.
F. M. Domínguez: 4 idem idem.
M. M. Monroy: 2 idem idem.

DE SANTA CRU ZDE TENERIFE
G. Rodríguez: 32 huacales quesos, 1 caja bordados.
A. Monje Co: 50 borricas vino.
E. R. Margarit: 7 fardos especies.
F. Amaral: 1,500 huacales cebollas.

MISCELANEA:
J. G. Giménez: 2 cajas bordados.
A. J. González: 2 idem idem.
C. B.: 9 idem porcelana.
E. L: 1 idem idem.

DE SANTA CRUZ DE LA PALMA
VIVERES:
F. C. Bravo: 2 cuartos vino.
E. R. Morera: 5 bultos idem.
G. Calderón: 4 pipas idem.
E. R. Pérez: 8 cajas quesos, 189 latas gofio, 1 caja bordados.
Q. García: 1 idem quesos, 26 bultos vino.
Ysla G. Cop: 3 idem idem, 2 cajas higos, 7 idem quesos.
Y. Vidal: 1 idem bordados.
M. G. Díaz: 4 pipas vino.
B. C. Torres: 3 idem idem, 39 cajas quesos.
S. Ramos: 1 idem tejidos.
C. Vizoso Co: 8 pipas vino, 1 idem aguardiente, 5 cajas quesos.
F. Brito: 6 idem idem.

MANIfiesto 2701.—Vapor español "Alfonso XIII", capitán Gibernau, procedente de Bilbao y escalas, consignado a M. OTADUY.

DE BILBAO
VIVERES:
Gallo Hno: 56 cajas jabón.
C. Campello Co: 25 barriles vino.
H. Alonso: 25 idem idem.
M. Muñoz Co: 1040 bultos idem, 1 caja anuncios.
Hidalgo Alonso: 8 cajas chorizos.
F. Tamames: 750 idem vino.
Araluce A. Co: 35 idem papel.
A. Revesado Co: 4 idem redes.
J. M. Angel: 10 barricas vino.
R. González: 20 bultos idem.
F. Domínguez: 20 cuartos idem.
C. Vázquez Co: 30 idem idem.
Sánchez Romate Hno: 8 barricas id.
S. Echevarría: 50 cuartos idem.
P. Arango: 25 idem idem.
A. Montaña C: 50 idem idem.
J. F. Yturrioz: 60 idem idem.
Romero Alonso: 17 bultos idem.
Soibane Co: 54 idem idem.
V. Fernández Co: 25 cuartos idem.
Compañía Importadora: 50 idem id.
A. Urain: 30 idem idem.
Lavín Gómez: 39 cajas cápsulas.
J. M. Ruiz Co: 7 idem idem.
Alvarez Blanco: 15 bultos vino.
R. Cerra: 30 idem idem.
F. Fernández Hno: 28 bultos idem.
Martnez Hno: 30 barricas idem.
F. Tamames: 90 cajas conservas.
A. Revesado Co: 23 cajas cápsulas.
N. R. Navarrete: 1 fardo drogas.
M. Núñez Co: 30 cajas mantequilla.
F. Ozarleza: 1 idem prendas.
J. A. Puig: 2 idem metal.
H. C.: 25 idem conservas.
C. Vizoso Co: 25 cuartos vino.
V. Carballo: 60 barriles idem.
Pérez Fernández: 1 caja escopeta.
Alvarez Valdés Co: 50 barriles vino.
González Tejeiro Co: 101 idem idem.
Viuda López: 30 idem idem.
A. Tejeiro: 15 idem idem.
García Díaz: 10 idem idem.
J. M. Ruiz Co: 30 bultos idem.
J. Guisasola: 14 cajas ceradura.
C. Jacinto Co: 50 bariles vino.
González Martnez: 25 cuartos id.
Solbane Co: 20 idem idem.

DE SANTANDER
VIVERAS:
F. T.: 53 cajas mantequilla.
J. González: 15 idem quesos.
F. H.: 237 cajas conservas.
J. Calle Co: 1,170 idem sidra.
González Suárez: 2,000 idem idem.
Sánchez Romate Co: 5 bordalesas vino.
J. Lanzagorta: 5 idem idem.
E. Serra: 22 cajas drogas, 1,000 id. agua mineral.
S. Alvarez: 1,000 idem idem.
G. Sisto Co: 1 idem tejidos.
J. C. Pin: 5 cajas jabón.
P. Lung: 3 idem idem.
B. Crespo: 1 idem frutas.
Fernández Co: 2 idem plata labrada, 3 idem idem.
C. Alvarez: 6 idem idem.
Noriega Co: 5 cajas lomo.
Gómez Hno: 25 idem quesos.

DE GIJON
VIVERES:
González y Suárez: 96 cajas mantequilla.
F. Pardo: 56 idem idem.
Alonso Co: 58 idem idem.
C. Vázquez Co: 40 idem idem, 1 id. anuncios.
A. V: 34 idem conservas.
Arguelles y Pollo: 10 cajas vinagre, 200 idem sidra.
A. del Río C: 93 idem embutidos.
Muñiz Co: 23 idem idem.
García Fernández Co: 10 idem id.
Pastor Blanco: 10 idem idem.
Llobera Co: 30 idme conservas.
B. Alvarez: 35 idem idem.
González y Suárez: 253 idem embutidos.
M. Robles: 10 idem mantequilla, 2 idem quesos.
R. T. Canoya: 2 cajas conservas, 1 idem drogas.
Campo Riestra Co: 40 idem conservas.
J. Fernández: 89 idem embutidos
Ysla G. Co: 31 idem idem, 10 idem sidra
Sobrino Vilarello C: 10 idem mantequilla.

DE CORUÑA
VIVERES:
G. Cárdenas: 23 bordalesas vino
Ramos Larrea Co: 300 cajas conservas
Llobera Co: 70 idem idem.
J. Sovanes: 8 bocoyes vino.
Montes López: 1 bocoy aguardiente.
García Hno: 1 idem idem.
R. Laluerza: 12 cajas lacón.
F. García Co: 12 idem idem.
F. Toy: 100 idem conservas.
Muñiz Co: 50 idem idem.

MISCELANEA:
Garca Blanco: 1 caja ropa.
F. Bentín: 1 idem encajes.
Amado Paz Co: 1 idem idem.
J. M. Soliño: 1 idem idem.
Soliño Suárez: 1 idem idem.
A. López: 1 idem idem.
López Ríos: 1 idem ropa.

MANIFIESTO 2702.—Vapor inglés "Samaria", capitán Tersbourgh, procedente de Honolulu y escalas, consignado a Mann Little y Co.
En lastre.

MANIFIESTO 2703.—Vapor americano "Heredia", capitán Burmeister, procedente de Bocas del Toro y escalas consignado a W. M. Daniels.
Con carga, en tránsito.

MANIFIESTO 2704.—Vapo ramericano "Redman", capitán Washburn, procedente de Baltimore y escala, consignado a Munzón S. Line.

DE BALTIMORE
FERRETERIA:
F. G. de los Ríos: 260 atados tubos.
Fuente Presa Co: 170 idem idem.
Sánchez Hno: 55 idem idem.
J. A. Vázquez: 145 ide midem.
Pons Cobo Co: 284 idem idem.
Joaristi y Lanzagorta: 774 idem barras, 861 idem idem y tiras de acero.
Pesant Steel Co: 64 columnas, 68 vigas, 10 ángulos.
J. M. Fernández Co: 1,310 atados barras.
Cortada Co: 120 vigas.
Fred Snare Corp: 4,724 atados barras.
Steel y Co: 3 cajas accesorios carros, 2 cajas latas, 1.429 bultos vigas, brochas y efectos de acero.

DE NORFOLK
VIVERES:
R. Suárez Co: 500 sacos harina.
Compañía de importación: 650 cajas aceite.
Piñán Co: 50 idem idem.
MISCELANEA:
López Molina Co: 1 caja secantes.
S. F. C: 360 sacos extractos.
S. Benejam: 63 bultos baúles.
Antiga Co: 50 sacos soportes.
United Cuban Express: 49 cajas botellas.
Gray Villapol: 1 caja medias.
Iez García Co: 3 idem idem.
S. Pujol: 1 idem idem.

# Notas de Wall Street

(Por nuestro hilo directo)

NUEVA YORK, junio 2.
Promedios del mercado de acciones:

| | 20 industriales | 20 ferrocarrileras |
|---|---|---|
| Hoy | 91.90 | 82.38 |
| El jueves | 91.79 | 82.56 |
| Hace una semana | 92.85 | 83.61 |

Nuevos bonos se ofrecieron hoy en el mercado, entre ellos una emisión de $2.600.000 de la provincia de Manitola de Canadá, amortizables en 1944 y con un interés del 5 por 100 oro, estos bonos se vendieron a 98 1|2. Duval County, Fla., ofreció una emisión de $1.500.000 al 5 por 100, cuyo producto se utilizará en la construcción de carreteras; producirán una renta de 5.62 1|2 por 100. La Peninsular Telephone Co., de Florida, lanzó al mercado $1.250.000 en bonos convertibles a 10 años, serie A, del 6 1|2 por 100 que se cotizaron a 98.

La Greene Cananea Cooper Co., redujo un déficit a $155.932 en 1923 contra un déficit de $1.459,646 en 1922. Las utilidades líquidas durante el año ascendieron a 6.497.317 pesos contra $2.494.130 el año anterior.

# MERCADO DE CAMBIOS

NEW YORK, junio 2.

| | |
|---|---|
| Esterlinas, 60 días | 4.29 1\|8 |
| Esterlinas, a la vista | 4.31 3\|4 |
| Esterlinas, cable | 4.32 |
| Pesetas | 13.57 |
| Francos, a la vista | 5.10 |
| Francos, cable | 5.11 |
| Francos suizos | 17.57 |
| Francos belgas, cable | 4.43 |
| Holanda | 37.33 |
| Liras, vista | 4.33 1\|2 |
| Liras, cable | 4.44 |
| Noruega | 13.57 |
| Suecia | 26.49 |
| Grecia | 1.82 |
| Polonia | 000012 |
| Checoeslovakia | 2.92 1\|2 |
| Jugoeslavia | 1.23 |
| Argentina | 32.75 |
| Brasil | 11.06 |
| Austria | 0014 1\|8 |
| Dinamarca | 16.80 |
| Tokío | 40 3\|8 |
| Marcos, el trillón | .23 1\|2 |
| Rumanía | 43 1\|2 |
| Montreal | 98 1\|2 |

## PLATA EN BARRAS

| | |
|---|---|
| Plata en barras | 67 |
| Pesos mejicanos | 51 1\|8 |

## OFERTAS DE DINERO

Las ofertas de dinero estuvieron sostenidas durante el día.

| | |
|---|---|
| La más alta | 3 |
| La más baja | 3 |
| Ofrecido | 3 1\|4 |
| Ultimo préstamo | 3 |
| Cierre final | 3 |
| Aceptaciones de los bancos | 3 3\|4 |
| Préstamos a 60 días | 4 |
| Préstamos a 6 meses | 4 a 4 1\|4 |
| Papel mercantil | 4 1\|4 a 4 1\|2 |

## BOLSA DE MADRID

MADRID, junio 2.
Las cotizaciones del día fueron las siguientes:
Esterlinas, sin cotizar.
Francos, 36.45.

## BOLSA DE BARCELONA

BARCELONA, junio 2.
El dollar se cotizó a 7.38.

## BOLSA DE PARIS

PARIS, junio 2.
Esta Bolsa estuvo encalmada hoy.
Renta del 3 0|0, 52.10 frs.
Cambios sobre Londres, 87.30 frs.
Empréstito del 8 0|0, 66.50 frs.
El dollar se cotizó a 20.43 frs.

## BOLSA DE LONDRES

LONDRES, junio 2.
Los precios estuvieron irregulares.
Consolidados por dinero, 57 3|8.
United Havana Railway, 87.
Empréstito Británico 4 1|2 0|0, 97 5|8
Empréstito Británico 5 0|0, 100 7|8.

## BONOS DE LA LIBERTAD

NEW YORK, junio 2.
Primero 3 1|2 0|0.—Alto, 100; bajo, 99 30|32; cierre, 99 31|32.
Primero 4 0|0.—Alto, 100 16|32; bajo, 100 16|32; cierre, 100 16|32.
Segundo 4 0|0.—Alto, 100 10|32; bajo 100 10|32; cierre, 100 10|32.
Primero 4 1|4 0|0.—Alto, 100 22|32; bajo, 100 20|32; cierre, 100 22|32.
Segundo 4 1|4 0|0.—Alto, 100 15|32; bajo, 100 12|32; cierre, 100 14|32.
Tercero 4 1|4 0|0.—Alto, 101 3|32; bajo, 101 1|32; cierre, 101 2|32.
Cuarto 4 1|4 0|0.—Alto, 100 31|32; bajo, 100 27|32; cierre, 100 30|32.
U S Treasury 4 1|4 0|0 Alto 102 15|32 bajo, 102 14|32; cierre, 102 14|32.
Inter. Tel. and Telph. Co.—Alto, 68 7|8; bajo, 68 1|2; cierre, 68 1|2.

## VALORES CUBANOS

NEW YORK, junio 2.
Hoy se registraron las siguientes cotizaciones a la hora del cierre para los valores cubanos.
Deuda Exterior 5 1|2 0|0 1952 Alto, 94 1|2; bajo, 94 1|4; cierre, 94 1|2.
Deuda Exterior, 5 0|0, de 1940. Alto, 95 1|2; bajo, 95 3|8; cierre, 95 1|2.
Deuda Exterior 5 0|0, de 1949. Alto, 89; bajo, 89; cierre, 89.
Deuda Exterior 4 1|2 0|0, de 1949.—Cierre, 89.
Havana E. Cons., 5 0|0 de 1959. Cierre, 92 1|2.
Cuba Railroad 5 0|0, de 1951. Alto, 83 1|2; bajo, 83 1|2; cierre, 83 1|2.

## VALORES AZUCAREROS

NEW YORK, junio 2.
American Sugar.—Ventas, 100; alto, 42 1|2; bajo, 42 1|2; cierre, 42 1|2.
Cuban Amer. Sugar.—Ventas, 900; alto, 30 3|4; bajo, 30 1|2; cierre, 30 1|2.
Cuba Cane Sugar.—Sin cotizar.
Cuba Cane Sugar pfd.—Ventas, 1,100; alto, 57 7|8; bajo, 57 1|4; cierre, 57 7|8.
Punta Alegre Sugar.—Ventas, 600; alto, 51 7|8; bajo, 51 3|8; cierre, 51 7|8.

# EXPORTACION DE AZUCAR

Las exportaciones de azúcar reportadas ayer a la Secretaría de Agricultura por las Aduanas en cumplimiento de los Apartados Primero y Octavo del Decreto 1770 fueron las siguientes:
Aduana de la Habana: 8904 sacos. Puerto de destino, New York.
Aduana de la Habana: 830 sacos.—
Aduana de Matanzas: 25.000 sacos. Puerto de destino, New York.
Aduana de Nuevitas: 5.235 sacos.—Puerto de destino, New York.
Aduana de Cienfuegos: 9.803 sacos. Puerto de destino, New York.

# COMUNICADO

San Antonio de los Baños, Abril 21 de 1924.

Señor Director del DIARIO DE LA MARINA.

Habana.

Las presentes líneas son para testimoniar mi profunda gratitud al eminente doctor Félix Pagés, cirujano del Centro de Dependientes, que operó recientemente a mi hija Melitina, a quien salvó de las garras de la muerte, tanto por su gran pericia en la operación, como por su exquisito trato a los enfermos; haciendo extensiva esta gratitud a los señores Antonio Cuesta, presidente de la Sección de Propaganda de dicha Sociedad, a don Juan Aedo, administrador de la Casa de Salud del citado Centro, así como a las atentas y finas enfermeras Jesusa y Sotera, que cuidaron con especial atención de la salud de mi citada hija. Para todos mis afectos e imperecedero agradecimiento.

Juan Llanes Quiñones.

C5048. 1d-3.

# LONJA DEL COMERCIO DE LA HABANA

## COTIZAACION OFICIAL DE VENTAS AL POR MAYOR Y CONTADO EN EL DIA DE AYER, 2 DE JUNIO

| | |
|---|---|
| Aceite de oliva, lata de 23 lbs, quintal | 20.00 |
| Aceite de semilla de algodón, caja | 15.00 |
| Ajos Cappadres morados, mancuernas | 0.45 |
| Ajos, 45 mancuernas de 15 a. | 20.00 |
| Afrecho harlooso, quintal | 2.75 |
| Arroz canilla viejo, quintal | 5.50 |
| Arroz Saigon largo número 1, quintal | 4.00 |
| Arroz semilla, S. Q., quintal | 3.90 |
| Arroz Siam Garden número 1, quintal | 4.75 |
| Arroz Siam Garden extra, 5 y 10 x 100 quintal de 5.75 a. | 6.50 |
| Arroz Siam brillo, qtl de 5½ a. | 6.50 |
| Arroz Valencia legítimo, qtl. | 6.25 |
| Arroz americano tipo Valencia, quintal | 5.80 |
| Americano partido, qtl. | |
| Avena blanca, quintal | 2.15 |
| Azúcar refino 1a., quintal | 5.75 |
| Azúcar refino 1a., Hershey, quintal | 5.10 |
| Azúcar turbinado Providencia | 4.50 |
| Azúcar turbinado corriente | 4.50 |
| Azúcar cent. Providencia, qtl. | 3.75 |
| Azúcar cent corriente, quintal | 3.50 |
| Bacalao noruego, caja | 14.50 |
| Bacalao Escocia 1a., caja | |
| Bacalao aleta negra, caja | 12.00 |
| Café Puerto Rico, quintal, de 32 a. | 37.00 |
| Café país, qtl. de 26 a. | 32.00 |
| Café Centro América, qtl de 28½ az | 31 |
| Cebollas medios huacales | 2.00 |
| Cebollas en huacales de 2 a. | 2.50 |
| Cebollas en sacos | 3.75 |
| Chícharos 1a., quintal | 6.50 |
| Fideos país, 4 cajas de 20 lbs. | 6.50 |
| Frijoles negros orilla, quintal | 7.50 |
| Frijoles negros arribeños, quintal | 6.50 |
| Frijoles colorados largos americanos, quintal | 9.00 |
| Frijoles colorados chicos, qtl. | 7.25 |
| Frijoles rayados largos | 4.75 |
| Frijoles rosados de California, quintal | 6.25 |
| Frijoles carita, quintal | 10.00 |
| Frijoles blancos medianos, qtl. | 5.25 |
| Frijoles marows europeos | 9.10 |
| Garbanzos gordos sin cribar | 9.75 |
| Harina de trigo según marca, sacos de 6¾ a. | 9.25 |
| Harina de maíz país, quintal | 3.50 |
| Heno americano, quintal | 2.00 |
| Jamón paleta, qtl de 16 a. | 18.00 |
| Jamón pierna, qtl. de 26 a. | 35.00 |
| Manteca primera, refinada, en tercerola, quintal | 14.30 |
| Manteca menos refinada, qtl. | 14.00 |
| Manteca compuesta, quintal | |
| Mantequilla, latas de media libra, quintal, de 58 a. | 63.00 |
| Mantequilla asturiana latas de 4 libras, quintal de 38 a. | 56.00 |
| Maíz argentino, colorado, quintal | 3.50 |
| Maíz de los Estados Unidos, quintal | 2.20 |
| Maíz del país, qtl., de 3½ a. | 4.00 |
| Papas en barriles | 5.00 |
| Papas en sacos, saco | 4.50 |
| Papas en tercerolas, tercerola | 5.00 |
| Pimientos españoles, ¼ caja | 8.40 |
| Id. id. 2a., ¼ caja | 8.25 |
| Queso patagras crema, de 35 a. | 37.00 |
| Queso patagras media crema | 28.00 |
| Sal molida, saco | 2.50 |
| Sal espuma, saco, de 1.30 a. | 1.60 |
| Sardinas españolas, Club 30 m\|m caja de 7¼ a. | 7.75 |
| Sardinas españolas espadín, planas de 18 m\|m caja | 5.50 |
| Bonito y atún, caja de 14 a. | 18.00 |
| Tasajo surtido, quintal | 14.00 |
| Tasajo pierna, quintal | 17.00 |
| Tocino barriga, quintal | 13.75 |
| Tomates español, natural, en cuartos caja | 5.25 |
| Puré de tomate, cuartos caja | 5.00 |
| Puré de tomate, ⅛ caja | 3.50 |
| Tomate natural americano, 1 kilo | 3.75 |

# MERCADO EXTRANJERO

## MERCADO DE GRANOS DE CHICAGO

Entregas futuras

CHICAGO, junio 2.

TRIGO

| | Abre | Cierre |
|---|---|---|
| Julio | 105 7\|8 | 103 5\|8 |
| Sepbre | 107 1\|2 | 105 1\|2 |
| Dicbre | 109 7\|8 | 107 3\|4 |

MAIZ

| | Abre | Cierre |
|---|---|---|
| Julio | 73 3\|8 | 76 |
| Sepbre | 75 3\|4 | 75 7\|8 |
| Dicbre | 68 7\|8 | 68 3\|4 |

AVENA

| | Abre | Cierre |
|---|---|---|
| Julio | 44 | 43 5\|8 |
| Sepbre | 39 7\|8 | 39 1\|4 |
| Dicbre | 41 1\|4 | 40 5\|8 |

## PRODUCTOS DEL PUERCO

Entregas futuras

MANTECA

| | Abre | Cierre |
|---|---|---|
| Julio | 10.42 | 10.55 |
| Sepbre | 10.72 | 10.72 |

COSTILLAS

| | Abre | Cierre |
|---|---|---|
| Julio | | 9.92 |
| Sepbre | 10.05 | 10.02 |

## MERCADO DE VIVERES

NEW YORK, junio 2.
Trigo roo, invierno, 1.18 1|2.
Trigo duro, invierno, 1.18.
Maíz, 88 1|2.
Avena, de 58 1|2 a 61 1|2.
Afrecho, de 17 a 18.
Harina, de 6.20 a 6.65.
Centeno, 78 1|4.
Heno, de 29 a 30.
Manteca, 12.20.
Oleó, 10.

Grasa, de 6 a 6.25.
Aceite semilla de algodón, de 9.90 a 10.10.
Papas, de 1.75 a 5.50.
Arroz Fancy Head, de 7 1|2 a 8.00.
Bacalao, de 11.25 a 13.50.
Cebollas, de 0.95 a 1.17.
Frijoles, 7.30.

## MERCADO DE LEGUMBRES

JACKSONVILLE, pnio 2.
Las siguientes cotizaciones prevalecieron hoy:
Judías verdes en cestos, seleccionados, a 1.50.
Lechuga tipo grandes Boston, de 2.00 a 2.50.
Guisantes seleccionados, de 2.00 a 2.50.
Pimientos tipo verde oscuro, de 3.00 a 3.50.
Tomates, de 2.00 a 2.50.
Naranjas seleccionadas, en cajas, de 3.00 a 3.50.
Fresas, lo mejor, en canastos, de 2.00 a 2.50.

## MERCADO DE VIVERES DE CHICAGO

CHICAGO, junio 2.
Los siguientes precios regían a la hora del cierre.
Trigo No. 1, rojo, 1.06.
Trigo No. 2, duro, de 1.05 a 1.09.
Maíz No. 2, mixto, 77.
Maíz No. 3, amarillo, 77 1|4 a 78.
Avena No. 1, blanca, 47 a 48.
Avena No. 2, blanca, 46 a 47 3|4.
Manteca, 10.40.
Costillas, 10.00.

## LAS PAPAS EN CHICAGO

CHICAGO, junio 2.
El mercado estuvo sostenido.
Las papas blancas de Wisconsin, en sacos, se cotizaron de 1.50 a 1.65 el quintal.

LA MODERNA POESIA
Director: V. Blasco Ibáñez, $0.80 volúmen en rústica
VOLUMENES PUBLICADOS
Némesis, por Paul Bourget.
La Llamada del Suelo, por Adriano Bertrand.
Al Servicio de Alemania, Colette Baudoche (dos novelas en un solo volúmen), por Mauricio Marrés.
El Emboscado, por Paul Margueritte.
Allá lejos, por J. K. Huysmans.
La Tormenta sobre el Jardín de Cándido, por Adriano Bertrand.
La Famosa Comedianta, por Abel Hermant.
Los Pájaros se alejan y las Flores caen, por Elemiro Bourges.
Bajo la Mirada de los Dioses, por Juan José Frappa.
El Poder de la Mentira, por J. Bojer.
Trenes de Lujo, por Abel Hermant.
El Infierno, Henri Barbusse.
La Divina Canción Myriam Harry.
Montmartre, por Henri Duvernois.
Al Revés, por J. K. Huysmans.
El Demonio de la Vida, por E. Jaloux.
Un Corazón Virginal, por Remy de Gourmont.
Las Noches Claras, por Johan Bojer.
El Perfume de las Islas Borromeas, por René Boylesve.
LA MODERNA POESIA
Pi y Margall, 135. Teléfono A-7714. Apartado 605. Habana

FERROCARRILES UNIDOS DE LA HABANA
Se Solicitan:
EMPLEADOS DE OFICINA,
TAQUIGRAFOS,
MECANOGRAFOS, ETC.
Diríjanse a la Administración, Depto. No. 201
ESTACION CENTRAL
C5071 3d-3

Cuando se trata de Cerraduras
pocas son las personas que tienen la más mínima idea de su variedad.
Por ejemplo:
EN ESTA SU CASA HAY TIPOS

para puertas interiores que, sin ser de cilindro, prestan seguridad de verdad. Hay una clase muy cómoda con pestillo y pasador, cuyo pasador se cierra (por dentro) con manecilla, y por fuera (cuando se quiere), con llave. Esta es una cerradura buena de 5 pulgs. de altura, por 2 pulgs. de la orilla al centro del pomo. Hay otra clase con pestillo y dos pasadores, uno operado por dentro y por fuera con llave, y el otro absolutamente independiente de la llave, para cerrar con manecilla por dentro.
Vea USTED ESTAS CERRADURAS EN CASA DE
EDGAR A. REYNOLDS
"LA AGENCIA DE SARGENT"
MERCADERES, 22. APARTADO 1216. TELEFONO A-7966.

ANUNCIARSE EN GLOBOS DE GOMA
Resulta más barato que en papel
THE MOHICAN RUBBER CO.-ASHLAND-
Pida precios a nuestro representante Rosendo Vila,
Compostela 65.—Habana.
C 4727 alt. 10-d 29

# BOLSA DE LA HABANA

MERCADO DE VALORES

Sostenida e inactiva rigió ayer la Bolsa operandose en bonos de Cuba de varias emisiones, bonos de Havana Electric, y Obligaciones del Ayuntamiento de la Habana.

En bonos de Havana Electric la demanda es animada.

Las acciones de la Havana Electric rigen sostenidas.

Con tendencia de alza rigen las acciones comunes de la Empresa Naviera de Cuba.

Los valores de la Compañía Azucarera Cuba Cane estan mucho mas firmes y las de los Unidos sostienen sus precios.

Cerró el mercado sostenido e inactivo.

## COTIZACION DEL SOLSIN

| Bonos y Obligaciones | Comp. | Vend |
|---|---|---|
| Emp. Rep. Cuba Speyer. | 94 | 100 |
| Idem idem D. int. | 90½ | 93⅞ |
| Idem idem 4½ o|o. | 80 | 86 |
| Idem idem Morgan 1914. | 89 | 99 |
| Idem idem 6 o|o Tesoro. | 102⅝ | 102⅝ |
| Idem idem puertos. | 94¾ | 96½ |
| Idem idem Morgan 1923. | 96⅝ | 97½ |
| Havana Electric Ry. Co. | 93⅞ | 100 |
| Havana Electric H. Gral. | 83½ | 86 |
| Cuban Telephone Co. | 83 | 90 |
| ACCIONES | | |
| F. C. Unidos | 74 | 76½ |
| Havana Electric pref. | 100½ | 101⅛ |
| Idem comunes. | 85 | 85½ |
| Teléfono, preferidas. | 94 | 100 |
| Teléfono, comunes. | 98 | 110 |
| Inter. Telephone Co. | 67½ | 68 |
| Naviera, prefeidas. | 75½ | 80 |
| Naviera, comunes. | 17¾ | 19 |
| Manufacturera, pref. | 7¼ | 15 |
| Manufacturera com. | 2¾ | 4 |
| Jarcia, preferidas. | 76½ | 78½ |
| Jarcia, comunes. | 16¼ | 20 |

## COTIZACION OFICIAL

| | Bonos y Obligaciones | Comp | Vend. |
|---|---|---|---|
| 5 | R. Cuba Speyer. | 95 | 100 |
| 5 | R. Cuba D. int. | 90½ | 93⅞ |
| 4½ | R. Cuba 4½ o|o. | 81 | 84⅞ |
| 5 | R. Cuba 1914, Morgan. | 89 | 99 |
| 6 | R. Cuba 1917, tesoro. | 102⅝ | 102⅝ |
| 5 | R. Cuba 1917, puertos. | 94¾ | 96½ |
| 5 | R. Cuba 1923, Morgan. | 96⅝ | 97½ |
| 6 | Ayto. 1a. Hip. | 100 | 110 |
| 5 | Ayto. 2a. Hip. | 88 | 100 |
| 6 | Gibara-Holguin 1a. Hip | Nominal | |
| 5 | F. C. U. perpétuas. | 75 | 100 |
| 7 | Banco Territorial S. A. | Nominal | |
| 6 | Banco Territorial, Serie B $32.000.000 en circulación. | 60 | 100 |
| 6 | Gas y Electricidad | 100½ | 115 |
| 5 | Havana Electric Ry. | 93¾ | 100 |
| | Havana Electric Ry. H. Gral. ($6.000.000 en circulación. | 83½ | 85½ |
| 6 | Electric Stgo. Cuba. | Nominal | |
| 6 | Matadero 1a. Hip. | Nominal | |
| 5 | Cuban Telephone. | 83 | 90 |
| 6 | Ciego de Avila. | Nominal | |
| 7 | Cervecera Int. 1a. Hip | 78 | 85 |
| 5 | Bonos F. del Noroeste de Bahia Honda a circulación. | Nominal | |
| 7 | Bonos Acueducto de Cienfuegos. | Nominal | |
| 6 | Bonos Ca. Manufacturera Nacional. | 53 | 57 |
| 5 | Bonos Convertibles Colaterales de la Cuban Telephone Co. | Nominal | |
| 8 | Obligaciones Ca. Urbanizadora del Parque y Playa de Marianao. | Nominal | |
| 8 | Bonos Hipt. Consolidated Shoe Corporation (Ca Consolidada de Calzado. | 70 | 100 |
| 8 | Bonos 2a. Hipoteca Ca. Papelera Cubana rie B. | 60 | 80 |
| 7 | Bonos Hip. Ca. Licorera Cubana | 61½ | 65 |
| 8 | Bonos Hip. Ca. Nacional de Hielo. | Nominal | |
| 6 | Bonos Hip. Ca. Curtidora Cubana. | Nominal | |
| | ACCIONES | Comp | Vend |
| | Banco Agricola. | Nominal | |
| | Banco Territorial | Nominal | |
| | Banco Territorial benef. | Nominal | |
| | Banco Territorial, benef | Nominal | |
| | Trust Co. ($500.000 en circulación. | Nominal | |
| | Banco de Préstamos sobre Joyeria. $50.000 en circulación. | Nominal | |
| | F. C. Unidos. | 73¾ | 76½ |
| | Cuban Central, pref. | Nominal | |
| | Cuban Central, com. | Nominal | |
| | F. C. Gibara y Holguin. | Nominal | |
| | Cuba R. R. | Nominal | |
| | Electric Stgo de Cuba. | Nominal | |
| | Havana Electric pref. | 100⅝ | 101¼ |
| | Havana Electric com. | 85 | 85½ |
| | Electrica Sancti Spiritus. | Nominal | |
| | Nueva Fabrica de Hielo. | 288 | |
| | Cervecera Int. pref. | 45 | 100 |
| | Cervecera Int. com. | 10 | 50 |
| | Lonja del Comercio, pref. | 100 | |
| | Lonja del Comercio com. | 160 | |
| | Ca. Curtidora Cubana. | Nominal | |
| | Teléfono, pref. | 94½ | 100 |
| | Teléfono, comunes. | 98 | 110 |
| | Inter Telephone and Telegraph Corporation. | 67⅝ | 68 |
| | Matadero Industrial. | Nominal | |
| | Industrial de Cuba | Nominal | |
| | 7 o|o Naviera, pref. | 75½ | 80 |
| | Naviera, comunes. | 18¼ | 19¼ |
| | Cuba Cane, preferidas. | Nominal | |
| | Cuba Cane, comunes. | Nominal | |
| | Ciego de Avila. | 5 | |
| | 7 o|o Ca. Cubana de Pesca y Navegación $550.000 en culación, pref. | 100 | 110 |
| | Ca. Cubana de Pesca y Navegación. $1.000.000 en circulación, com. | 15 | 25 |
| | Unión Hispano Americana de Seguros. | 31 | 40 |
| | Union Hispano Americana de Seguros, benef. | 2½ | 5 |
| | Unión Oil Co (850.000 en circulación. | Nominal | |
| | Cuban Tire and Rubber Co. preferidas. | Nominal | |
| | Cuban Tire and Rubber Co. comunes. | Nominal | |
| | Ca Manufacturera Nacional, pref. | 7½ | 12 |
| | 7 o|o Ca Manufacturera Nacional, comunes. | 2¾ | 4 |
| | Constancia Copper Co. | Nominal | |
| | Ca. Licorera Cubana. | 3 | 3⅞ |
| | 7 o|o Ca. Nacional de Perfumeria, pref. ($1.000.000 en circulación. | 55 | 75 |
| | Ca. Nacional de Perfumeria $1.300.000 en circulación, comunes. | 7¼ | 20 |
| | Ca. Acueducto Cienfuegos. | Nominal | |
| | 7 o|o Ca. de Jarcia de Matanzas, preferidas. | 76½ | 78½ |
| | Ca. de Jarcia de Matanzas, comunes. | 16½ | 20 |
| | Ca. Cubana de Accidentes. "La Unión Nacional". Compañia General de Seguros y fianzas, pref. | Nominal | |
| | Id. id. beneficiarias. | Nominal | |
| | Ca. Urbanizadora del Parque y Playa de Marianao preferidas. | Nominal | |
| | Ca. Urbanizadora del Parque y Playa de Marianao, comunes. | Nominal | |
| | Compañia de Construcciones y Urbanización pref. | Nominal | |
| | Compañia de Construcciones y Urbanización, com. | Nominal | |
| | Consolidated Shoe Corporation, Compañia de Calzado. pref. (en circulación $300.000). | Nominal | |

# REVISTA DE AZUCARES

(Por nuestro hilo directo)

NUEVA YORK, junio 2.

El mercado del crudo manifestó un tono más fácil hoy, reflejando acaso la baja de los mercados europeos, pues los cablegramas recibidos informan una reducción en el precio del refinado en Inglaterra y un aumento e la zafra de remolacha europea de un 22 por 100. La persistencia del tiempo fresco también ha servido para contener una demanda agresiva del refinado y ésto se ha traducido en pérdida de interés por los cruos. La American Sugar Refining Co., compró 42,000 sacos de Cuba para embarque en la segunda quincena de junio, a 3 7|16 centavos con rumores de haberse concertado otros negocios al mismo precio. Una refinería adquirió 6,000 sacos de Puerto Rico, embarque inmediato, a 5.61 centavos costo, seguro y flete con cierta incertidumbre referente a las noticias de que los ezúcares de Puerto Rico se hubiesen vendido a menos de 5.15 centavos. Las refinerías de Nueva York han realizado compras para embarque en junio y de aumentar la demanda del refinado se espera que aumentará el movimiento de compra de los crudos. El precio del azúcar cubano en este mercado, de acuerdo con las últimas operaciones realizadas, es de 5.21 centavos.

FUTUROS DE AZUCAR CRUDO

El lento movimiento de los embarques de refinado junto con las anunciadas ventas en el mercado de costo y flete a más bajo precio, provocó liquidaciones en el mercado de futuros de crudos, que abrió de 6 a 11 puntos más bajo. Los cablegramas de Europa dan cuenta de mercados más fáciles y nada parece existir que estimule las compras en el de Nueva York. Los precios finales fueron de 9 a 6 puntos netos más bajos, con ventas de no más de 18,000 toneladas.

| Mes | Abre | Alto | Bajo | Vta. | Crre. |
|---|---|---|---|---|---|
| Julio. | 3.56 | 3.56 | 3.49 | 3.53 | 3.53 |
| Agosto | —— | —— | —— | —— | 3.63 |
| Septiembre. | 3.68 | 3.69 | 3.63 | 3.67 | 3.67 |
| Diciembre | 3.43 | 3.43 | 3.40 | 3.43 | 3.43 |
| Enero. | —— | —— | —— | —— | 3.30 |
| Marzo | 3.18 | 3.23 | 3.18 | 3.21 | 3.20 |

AZUCAR REFINADO

Las noticias cablegráficas anuncian la baja de un chelín en el refinado inglés y que el Gobierno español ha autorizado la importación de 15,000 toneladas de azúcar granulado. El mercado local estuvo encalmado con pocos negocios para embarque. Se indicaba hoy que algunas de las refinerías que cotizan a 6.80 centavos habían reducido este precio para los clientes que adquiran grandes cantidades.

El mercado de futuros de azúcar refinado estuvo nominal.

# Revista de Tabaco

(Por nuestro hilo directo)

NUEVA YORK, junio 2.

El interés de la industria tabacalera estará concentrado durante la mayor parte de esta semana en la convención anual de la Asociación Nacional de Tabaco en rama que inaugurará mañana sus sesiones en Lancaster, a ella concurrirán muchos de los tabacaleros de Nueva York. Los comerciantes locales del tabaco anuncian que se están realizando prácticamente buenos negocios en todos los rengloes de la industria con indicación de que aumentarán debido a la actividad que se advierte en las fábricas. Están llegando y han encontrado satisfactoria acogida entre los manufactureros, muestras de las compras recientemente realizadas en Amsterdam de tabaco de Sumatra. Los plantadores y empacadores de la Florida se encuentran en Nueva York, ofreciendo sus productos a la industria con un éxito más que lisonjero.

Connecticut, semilla de Habana, peso fijo: Tripas de semilla, 8; capas medianas, 55; capas obscuras, 45 a 50; segundos, 60 a 75; capas claras, 90; tripas del Estado de Nueva York, 8 a 10.

Puerto Rico, peso actual: Grados superiores, 85 a 90; segundos, 70 a 75; rezagos, 50 a 55.

Habana: Remedios, 125 a 140; Vuelta Abajo, 120 a 130.

Wisconsin, peso fijo: Semilla de Habana clase B, 18 a 20; bandas del Norte, 48 a 50; bandas del Sur, 40.

Ohio, peso actual: Gebhardt tipo B, 35; Little Dutch, 22; Zimmer, 35; tripas de Ohio, 8 a 10.

Pensilvania, peso actual: Tripas de hoja ancha, 8; hoja ancha tipo B, 30 a 33.

Connecticut, peso actual: Tripas de hoja ancha, 10; segundas, 95 a 100; capas claras, 100 a 125; capas obscuras, 50 a 65.

# MERCADO LOCAL DE AZUCAR

El mercado local de azúcar estuvo ayer más quieto que en los últimos días de la pasada semana.

Han terminado su molienda los centrales siguientes:

Washington, en Cárdenas, con 131.000 sacos y un estimado de 110.000.

Santa Lutgarda, en Sagua, con 146.190 sacos y un estimado de 105.000.

Punta Alegre, con 409.989 sacos y un estimado de 415.000.

Ermita, en Guantánamo, con 140.912 sacos y un estimado de 120.000.

Los cables llegados de Londres en las primeras horas del día de ayer, anunciaban que el refino ha sido reducido en un chelín.

Los vendedores de azúcar de Cuba ofrecían a 3.40 centavos libra, costo y flete.

Quieto abrió ayer el mercado de Nueva York.

Después de la apertura el tono del mercado era más fácil, con ofertas para Junio a 3 7|16 centavos libra, costo y flete.

Se anunciaron las siguientes ventas:

40.000 sacos de Cuba a 3 7|16 centavos libra, costo y flete, embarques de la segunda quincena de Junio, con opción a puerto a la America Sugar Co.

5.000 sacos de Puerto Rico, a 5.15 centavos libra, costo, seguro y flete, pronto embarque.

6.000 sacos de Puerto Rico, a 5.21 centavos libra, costo, seguro y flete; pronto embarque a la Warner Sugar Co.

Se ha confirmado la exportación de 15.000 toneladas de azúcar refino para España.

Muelen actualmente en esea República, 20 centrales, y han terminado, 160.


Hotel "Regina"

DE

JOSE ALVAREZ

Ex-Propietario de "El Cosmopolita"

R. M. de Labra 119. Teléfonos: M-5956 y 5955.

Cable "Regina".

Este magnífico hotel, recientemente construido, cuenta con espléndidas habitaciones artísticamente decoradas y muy ventiladas. Además hay baño y termo de agua fría en cada habitación.

Table D'Hote $1.00.

Almuerzo de 11½ a 1½.

Comida de 6½ a 9 P. M.

El servicio y la comida es superior al precio. Todo de primera.

Tengo los mismos cocineros que tenía hace tres años cuando yo tenía el Restaurant "Cosmopolita".

Habitaciones desde $2.00 para una persona.

Habitaciones para matrimonio desde $3.00 en adelante.

c 4331 Ind 15 m 5



Suscríbase y anúnciese en el DIARIO DE LA MARINA


# Diario de la Marina, S. A.

ADMINISTRACION

CREACION DE NUEVAS AGENCIAS DE ESTE PERIODICO.

Cambas, Camagüey. Agente: Gabino González; La Esmeralda, Camagüey. Agente: Luciano F. Alonso; Falla, Camagüey. Agente: José Arias; Gaspar, Camagüey. Agente: José G. González; Céspedes, Camagüey. Agente: Manuel Fernández.

Rogamos a nuestros suscriptores en dichas localidades tengan la bondad de entenderse con dichos señores desde el día primero del próximo mes de Junio.

Habana, 29 de Mayo de 1924.

5d-29

EL ADMINISTRADOR.

# BOLSA DE NEW YORK

MAYO

**Publicamos la totalidad de las transacciones en Bonos en la Bolsa de Valores de New York.**

BONOS

9.017.000

ACCIONES

300.700

**Los checks canjeados en la "Clearing House" de Nueva York, importaron:**

877.000.000

**Los promedios del valor de las acciones, tomando 20 de cada clase, han sido:**

INDUSTRIALES

91.90

FERROCARRILERAS

82.38

# PRONOSTICO DEL TIEMPO PARA HOY

Casa Blanca, 2 junio.

DIARIO, Habana.

Estado del tiempo lunes, 7 a. m.: Golfo de Méjico y Caribe occidental, buen tiempo, barómetro casi normal, vientos del Este al Sur flojos, Atlántico Norte Antillas buen tiempo; barómetro alto, vientos del Este moderados. Pronóstico isla: buen tiempo en general hoy y el martes, excepto turbonadas aisladas, iguales temperaturas, terrales y brisas frescas.

Observatorio Nacional.

# LOS DELEGADOS DE LAS CORPORACIONES ECONOMICAS VISITARAN HOY AL PRSIDENTE DE LA REPUBLICA

El señor Presidente de la República ha concedido al Consejo de la Federación Nacional de Corporaciones Económicas la audiencia que este organismo tenía solicitada para expresar sus sentimientos de gratitud al Poder Ejecutivo por el apoyo oficial que recibieron las clases económicas en el transcurso de la huelga declarada últimamente por los obreros de la bahía de la Habana.

La audiencia ha sido señalada para hoy martes, a las diez de la mañana, y quince minutos antes de dicha hora se reunirán en el vestíbulo del Palacio los señores delegados de las corporaciones económicas.

# COMISION DEL CENTRO DE CAFES EN LA JEFATURA LOCAL DE SANIDAD

En la mañana de ayer, una Comisión del Centro de Cafés de la Habana visitó al Dr. Juan M. Morales, Jefe Local de Sanidad, a fin de tratar sobre la implantación de un nuevo sistema de azucareras, acuerdo que tomó la Junta directiva del Centro, teniendo en cuenta las penalidades que por ese motivo la Sanidad viene imponiendo a sus asociados.

En el curso de la entrevista, que fué celebrada en los términos más cordiales y amistosos, el Dr. Morales consideró excelente la idea del Centro, toda vez que las azucareras existentes se deterioran rápidamente, y puede encontrarse otro sistema que, reuniendo las condiciones necesarias para el debido cumplimiento de las Ordenanzas Sanitarias, resulten más económicas.

Los comisionados, al abandonar el despacho del Jefe Local, hicieron presente su satisfacción por la acogida que les había dispensado el Dr. Morales.

# Revista de Bonos

(Por nuestro hilo directo)

NUEVA YORK, junio 2.

El mercado de bonos se caracterizó por el movimiento contradictorio de sus cotizaciones y mientras las obligaciones de empresas americanas desplegaban un tono firme, las obligaciones francesas y japonesas cedían a causa de la situación anormal por que atraviesa la política de dicho país.

La noticia de que el presidente Coolidge había firmado el proyecto de ley sobre los impuestos llegó demasiado tarde al mercado para que pudiera ejercer influencia sobre las transacciones del día, pero en los círculos bancarios se decía que la resolución del presidente dejará sentir su influencia estimulante. Los bonos de la Libertad mejoraron, por entender los operadores que la aprobación de la medida por el Presidente no se haría esperar.

La incertidumbre causada por la dimisión del Primer Ministro Poincaré y la resolución de los socialistas franceses, que piden la dimisión del Presidente Millerand, se reflejaron en la liquidación de los bonos municipales y del Gobierno francés, pero las emisiones de esta República se rehicieron más tarde, recuperando la mayor parte de sus pérdidas así que mejoró la cotización del franco.

Circuló en el mercado la noticia de que en esta semana se pondrá a la venta una emisión de 26 millones de pesos de la "Nickel Plate" a base del 5.60 por 100. También se informó acerca de que progresaban las discusiones preliminares entre los banqueros y los representantes del Gobierno argentino para refundir una emisión de $20 millones y por último se rumuró que las negociaciones para el empréstito mejicano se estaban realizando con un nuevo grupo bancario.

# Revista de Café

(Por nuestro hilo directo)

NUEVA YORK, junio 2.

Los futuros de café abrieron con una alza de 10 a 18 puntos como respuesta a las noticias cablegráficas del Brasil anunciando aumento de precio, pero después de algunas ventas realizadas a 12.15 para septiembre y a 11.59 para marzo, cedieron los precios por causa de la liquidación acompañada de rumores en el sentido de que también bajaron los precios en Río, cotizándose septiembre a 11.95 y marzo a 11.40. El mercado cerró entre 1 punto neto más alto y 3 puntos mas bajo. Las ventas se calculan en 30,000 sacos.

| Mes | Cierre |
|---|---|
| Julio | 12.77 |
| Septiembre | 12.00 |
| Octubre | 11.87 |
| Diciembre | 11.63 |
| Marzo | 11.38 |
| Mayo | 11.14 |

# ASOCIACION DE DETALLISTAS

SECCION DE PROPAGANDA

En la noche de ayer, y previa citación, se reunieron en el local de la Asociación de Detallistas, Baratillo, número 1, altos, los señores que componen la Sección de Propaganda, bajo la presidencia del señor Demetrio Menéndez, primer Vicepresidente, y actuando de Secretario el señor Francisco Moscoso, al objeto de celebrar sesión ordinaria.

Abierta la sesión, se dió lectura por el Secretario al acta de la sesión anterior, la cual fué aprobada por unanimidad.

Por cada uno de los miembros de la citada sección, se dió cuenta de los trabajos que realizaron durante el presente mes, relacionados con las nuevas inscripciones de socios y de los beneficios que le fueron prestados a los asociados en el mismo período de tiempo.

Se dió a conocer el estado de la cobranza, que resultó muy halagüeño, toda vez que, comparado con el del mes anterior, se nota un considerable aumento, y que, a pesar del poco tiempo transcurrido, no tiene deudas la Asociación y sí un sobrante efectivo en caja bastante alzado.

Se tomaron diversos acuerdos de importancia para el desenvolvimiento de la Asociación, y en defensa de los intereses de los detallistas asociados, nombrándose al efecto Comisiones para cumplimentarlos.

# HOY SE REUNE LA COMISION DE TRANSPORTES

La Comisión de Transportes de la Federación Nacional de Corporaciones Económicas se reunirá hoy martes, a las once de la mañana, en el bufete del presidente de dicho organismo, Dr. Carlos Alzugaray.

En dicha reunión se continuará la constitución de los diversos Comités en que la Comisión ha de subdividirse y se trazará ya el plan definitivo de los trabajos que han de realizarse en favor del mejoramiento de las vías de transporte.

Se conocerá también en dicha reunión un informe acerca de los medios de comunicación que en numerosas localidades existen, especificando las obras que deberán realizarse, cuyo trabajo ha sido redactado de acuerdo con las sugestione recibidas de varias corporaciones económicas.

# REVISTA DE VALORES

(Por nuestro hilo directo)

NUEVA YOR, junio 2.

Las cotizaciones de los valores fluctuaron hoy dentro de estrechos límites hasta pocos minutos antes de clausurarse la Bolsa en que se supo que la Cámara de Representantes había acordado suspender sus sesiones a fines de la presente semana. Esta noticia sirvió para que se operara una brusca alza entre los valores activos del mercado. Debido al escaso interés de los especuladores las transacciones alcanzaron el más pequeño volumen del año, excediendo apenas de 300,000 acciones.

Las predicciones hechas por la Junta Federal de Reserva en su revista del mes de mayo anunciando un mejoramiento en la situación de los negocios dió firmeza al tono del mercado a pesar de las limitadas fluctuaciones de los valores.

La resolución de los cambios extranjeros provocó mayor interés que de costumbre en los círculos financieros en vista de la apatía que reinaba en las contrataciones de acciones. Lo anormal de la situación política francesa y las anunciadas disensiones entre los liders políticos acerca de las condiciones del empréstito Morgan de $100.000.000 produjeron una abrupta baja de 20 puntos en la cotización del franco, que se vendió a menos de 5 centavos poco después de comenzadas las operaciones en el mercado de valores. El franco se rehizo sin embargo, cuando el Gobierno francés publicó un comunicado oficial sosteniendo la operación y Edouardo Herriot, próximo primer Ministro, negó que tratase de realizar ataque alguno contra los banqueros que ayudaron a Francia.

Las acciones ferroviarias y de servicio de utilidad pública desplegaron la mayor fuerza durante toda la sesión de hoy.

Acciones importantes como las de Baldwin, American Can y Studebaker oscilaron con incertidumbre hasta el último momento en que los bajistas realizaron operaciones para cubrirse y subieron las cotizaciones con tal motivo.

El mercado estuvo bien abastecido de fondos. Los préstamos sin plazo fijo se cotizaron al 3 por 100 y los préstamos a plazos concertaron al 4 y 4 1|2 por 100. El papel comercial se descontó también del 4 al 4 1|2 por 100.

# COLEGIO DE CORREDORES NOTARIOS COMERCIALES DE LA HABANA

## Cotización de Cambios

| Plazas | Tipos |
|---|---|
| S|E Unidos, cable. | 5|96 D. |
| S|E Unidos, vista. | Par. |
| Londres, cable. | 4.32 ¼ |
| Londres, vista. | 4.32 |
| Londres, 60 d|v. | 4.31 ¾ |
| Paris, cable. | 5.15 |
| Paris, vista. | 5.12 |
| Bruselas, vista. | 4.50 |
| España, cable. | 13.67 |
| España, vista. | 13.64 |
| Italia, vista. | 4.40 |
| zurich, vista. | 17.68 |
| Hong Kong, vista. | 52.40 |
| Amsterdam, vista. | 37.50 |
| Copenhague, vista. | — |
| Christiania, vista | — |
| Estocolmo, vista. | — |
| Berlin, vista. | — |
| Montreal, vista. | 98.57 |

NOTARIOS DE TURNO

Para cambios José Marti y Ariza.

Para intervenir en la cotización oficial de la Bolsa de la Habana: Miguel Melgares y Oscar Fernandez.

Visto Bno.: Andrés R. Campiña, Síndico Presidente. Eugenio E. Caragol, Secretario Contador.

# Mercado Local de Cambios

Flojos abrieron ayer los cambios europeos y cerraron firmes.

Las divisas sobre New York firmes, con operaciones en cheques a 1|32 descuento.

Entre bancos y banqueros se hicieron operaciones de francos en cables a 4.95½ y 5.09 y en pesetas cables a 13.62.

Cotización del Cierre

| | |
|---|---|
| NEW YORK, cable. | 1|3 D. |
| NEW YORK, vista. | Par. |
| LONDRES, cable. | 4.32 ½ |
| LONDRES, vista. | 4.32 |
| LONDRES, 60 d|v. | 4.30 ½ |
| PARIS, cable. | 5.11 |
| PARIS, vista. | 5.10 |
| ESPAÑA, cable. | 13.62 |
| ESPAÑA, vista. | 13.61 |
| ITALIA, cable. | 4.32 |
| ITALIA, vista. | 4.30 |
| BRUSELAS, cable. | 4.30 |
| BRUSELAS, vista | 4.28 |
| zURICH, cable. | 17.60 |
| zURICH, vista. | 17.58 |
| AMSTERDAM, cable. | 37.40 |
| AMSTERDAM, vista. | 37.38 |
| Toronto, cable. | 0.98 ¼ |
| Toronto, vista. | 0.98 ⅛ |
| HONG KONG, cable. | 52.30 |
| HONG KONG, vista. | 52.10 |

# COTIZACION OFICIAL DEL PRECIO DEL AZUCAR

Reportadas por los Colegios de Corredores

| | |
|---|---|
| Matanzas. | 3.168750 |
| Sagua. | 3.093452 |
| Cienfuegos. | 3.118750 |
| **Deducidas por el procedimiento señalado en el Partado quinto del Decreto 1770** | |
| Habana. | 3.051683 |
| Cardenas. | 3.079483 |
| Manzanillo. | 3.063858 |

# COTIZACION DE CHEQUES

Los cheques de los bancos afectados por la crisis se cotizaron ayer como sigue:

EN LA BOLSA

| | Comp. | Vend. |
|---|---|---|
| Banco Nacional. | 26 | 32 |
| Banco Español. | 14 | |
| Banco Español, cert. | 9¼ | 10¾ |
| H. Upmann. | Nominal | |
| Banco de Penabad. | Nominal | |

NOTA.—Estos tipos de Bolsa son para lotes de cinco mil pesos cada uno.

FUERA DE LA BOLSA

| | Comp. | Vend. |
|---|---|---|
| Banco Nacional. | 30 | |
| Banco Español. | Nominal | |
| Banco Español, cert. | 9¼ | |
| Banco de H. Upmann. | Nominal | |
| Banco de Penabad. | Nominal | |

# CLEARING HOUSE

Las compensaciones efectuadas ayer por el Clearing House de la Habana ascendieron a $2.401.263.11.

# MERCADO PECUARIO

LA VENTA EN PIE

El mercado cotiza los siguientes precios:

Vacuno, de 6 a 8 y 10 centavos.
Cerda, de 12 a 13 centavos.
Lanar, de 8 a 9½ centavos.

MATADERO DE LUYANO

Las reses beneficiadas en este matadero se cotizan a los siguientes precios:

Vacuno (no hay existencias).
Cerda de 50 a 65 centavos.
Reses sacrificadas en este matadero.

Cerda, 156.

MATADERO INDUSTRIAL

Las reses beneficiadasa en este matadero se cotizan a los siguientes precios:

Vacuno, de 35 a 50 centavos.
Cerda, de 50 a 55 y 65 centavos.
Lanar, de 50 a 60 centavos.
Reses sacrificadas en este matadero.
Vacuno, 301.
Cerda, 210.
Lanar, 120.

ENTRADAS DE GANADO

Debido a la huelga ferrovaria continuan sin llegar los trenes ganaderos. Se atiende al consumo con lotes de miscelaneo adquiridos en esta provincia a alto precio y de los que entre ayer y hoy se pudieron juntas 301 reses, que se sacrificaron en el matadero industrial.

# MERCADO DE ALGODON

Al cerrar ayer el mercado americano se cotizaba el algodón como sigue:

| | |
|---|---|
| Julio. | 26.00 |
| Octubre. | 29.76 |
| Diciembre. | 26.73 |
| Enero (1925). | 25.97 |
| Marzo (1925). | 25.50 |
| Mayo (1925). | 25.47 |


DROGUERIA SARRÁ

LA MAYOR

SURTE A TODAS LAS FARMACIAS. ABIERTA TODOS LOS DIAS Y LOS MARTES TODA LA NOCHE.


# FARMACIAS QUE ESTARAN ABIERTAS HOY

MARTES

Concordia 200.
San Francisco y Lawton.
Pérez y Villanueva.
Milagros y Saco.
San Leonardo y Flores.
Cerro número 458.
Churruca número 16.
17 entre K y L (Vedado).
Carlos III y Oquendo.
Concordia y Oquendo.
San Miguel y Lealtad.
Salud y Gervasio.
Galiano número 50.
Reina número 71.
Corrales y Cienfuegos.
Aguila número 232.
Monte número 328.
Consulado y Colón.
Aguila y Barcelona.
Teniente Rey y Compostela.
Tejadillo y Compostela.
Monte número 138.
Compostela y Conde.
San Lázaro número 324.
Jesús del Monte número 231.
Romay, contiguo al número 1.
Condesa y Campanario.
35 y 2, (Vedado).
23 entre 2 y 4 (Vedado).
10 de Octubre número 444
Milagros número 42.


DURANTE SU ESTANCIA EN NEW YORK, HOSPEDESE EN

FUMAGALLI HOUSE

257-259 West 93rd. St. (entre Broadway y West End Ave).

Gran casa de huéspedes, cubana.

Treinta magníficas habitaciones, con todos los adelantos modernos y situada en selecto barrio residencial. Precios moderados y arreglos especiales para familias.

Esmerada cocina española y criolla.

Cable: "FUMHOUSE"

C 9190 Ind. 28 Nov.



Cerveza: ¡Deme media "Tropical"!

Para cualquier reclamación en el servicio del periódico en el Vedado, Cerro o Jesús del Monte, llame a los Teléfonos M-6844 y M-6121, de 8 a 11 de la mañana, y de 1 a 5 de la tarde, Departamento de Publicidad y Circulación.

# DIARIO DE LA MARINA

SEGUNDA SECCION

La Prensa Asociada es la única que posee el derecho de utilizar para reproducirlas, las noticias cablegráficas que en este DIARIO se publiquen, así como la información local que en el mismo se inserte.

## NO SE LLEGO A NINGUN ACUERDO PARA FORMAR EL NUEVO GOBIERNO ALEMAN

STRESSEMAN CON EL PARTIDO DEL PUEBLO PRETENDE TRATAR CON LOS NACIONALISTAS

**Los Clericales y Demócratas Exigen Solución Inmediata**

SI MARX NO LOGRA FORMAR GOBIERNO EBERT AUTORIZARA LA DISOLUCION DE LA CAMARA

BERLIN, Junio 2.

Hoy al anochecer se afirmaba en los círculos políticos que no habían prgoresado gran cosa las negociaciones entabladas desde hace días entre los actuales partidos gubernamentales para lograr ponerse de acuerdo sobre la formación de un nuevo gabinete, y las deliberaciones que duraron hasta una hora muy avanzada de la tarde, se suspendieron para volver a reanudarse el martes al mediodía.

El partido del pueblo alemán que dirige el actual Ministro de Estado, doctor Stresseman, está tratando de hacer una nueva tentativa para volver a entrar en tratos con los nacionalistas, a pesar de la insistencia con que, tanto los clericales como los demócratas, exigen que se llegue a una decisión inmediatamente, basándose en que toda nueva demora traería consigo graves daños a la situación de Alemania en el extranjero.

El partido del pueblo alemán en la asamblea que hoy celebró, adoptó por una buena mayoría una resolución anunciando que como partido parlamentario, no podía avenirse ni aceptar ninguna demanda pidiendo destitución del doctor Stresseman del cargo de Ministro de Estado, por considerar esencialmente necesario para el bien del país que se prosiga la política extranjera por él concebida. Esta declaración se halla en armonía y sigue de las mismas orientaciones que las anteriores manifestaciones hechas por dicho partido, indicando que, de abandonar el doctor Stresseman su puesto, se podría originar en el extranjero la impresión de que el gobierno alemán proyectaba asumir una nueva actitud en sus relaciones exteriores.

No se sabe todavía como terminará la crisis, y reina gran incertidumbre en lo que atañe a la probable constitución del próximo gabinete, en caso de que sea preciso formar uno. Si el Canciller Marx se ve imposibilitado de constituir un gobierno, que pueda obtener la necesaria mayoría de dos terceras partes de los votos del Reichstag para llevar a cabo el cambio en la constitución, que haría imprescindible la aceptación del informe pericial, se supone que el Presidente Ebbert otorgaría su consentimiento a la disolución de dicha Cámara, y que las elecciones generales que, como consecuencia se efectuasen, serían en realidad un referendum sobre dicho informe.

**SIGNIFICATIVA RESPUESTA DE MC DONALD SOBRE LA POSIBILIDAD DE VON TIRPITZ COMO CANCILLER ALEMAN**

LONDRES, Junio 2.

En la sesión que en la tarde de hoy se celebró en la Cámara de los Comunes, un miembro conservador preguntó al Primer Ministro McDonald durante el período de interpelaciones, si el Gobierno había hecho indicaciones a Alemania haciéndole saber que los aliados verían con desagrado el nombramiento del Almirante von Tirpitz a un alto cargo en el gobierno del Reich. El Premier contestó en términos lacónicos, pero asegurando a su interlocutor que el gobierno no descuidaría su deber a ese respecto ni en ningún caso de orden semejante.

## CURIOSO SUICIDIO DE UN MECANICO

NUEVA YORK, junio 2.

Carl Dornfield, de 52 años de edad, utilizó sus conocimientos en mecánica para suicidarse en el día de hoy por un medio original. Utilizando dos relojes de alarma, un muelle y un tubo de goma que colocó en su boca, Dornfield se asfixió automáticamente.

Aparentemente, Dornfield preparó su aparato con el fin de que los gases llegaran a sus pulmones mientras dormía. Los relojes de alarma señalaban las cinco de la madrugada. Dornfield estaba muerto cuando la encargada de la casa penetró hoy en su habitación.

Se descubrió la muerte de Dornfield a causa de no haber comparecido ante un tribunal de la ciudad para responder a los cargos que se le hacían por uno de los inquilinos de la casa.

## DOS LESIONADOS

(Viene de la pág PRIMERA)

conducía el chauffeur Bartolomé, Quetglas Massanet, de España, de treinta y cuatro años, vecino de 16, entre 5 y 7, en el Reparto Almendares.

En Emergencias fué asistida la menor de la fractura de la tercera y cuarta costillas y fenómenos de compresión torácica.

El chauffeur quedó en libertad, por estimarse el hecho casual.

**CAYO EN LA AZOTEA.**

Estando empinando un papalote en la azotea de la casa Morúa Delgado, entre Dragones y Salud, el menor Felipe Hernández Gago, de trece años de edad, vecino de Figuras, número 6, al tratar de saltar a la azotea de la casa contigua se cayó, fracturándose el radio derecho.

Fué asistido en Emergencias.

## TURQUIA PIDE A ITALIA EXPLICACIONES POR SUS ACTIVIDADES MILITARES

CONSTANTINOPLA, junio 2.

El consejo de comisarios celebró ayer una sesión de seis horas en Angora, tratando acerca de las dificultades que han surgido entre Turquía e Italia.

El representante turco en Roma ha recibido instrucciones para que pida una explicación por la supuesta concentración de tropas en Sicilia y por otras actividades militares italianas, y al mismo tiempo se han dado órdenes a las autoridades militares de Esmirna para que adopten todas las medidas de precaución necesarias.

Según la prensa otomana, el gobierno turco no está satisfecho con la explicación dada por el Encargado de Negocios en esta Ciudad, quien manifestó que los pocos soldados italianos que desembarcaron en Rodas lo hicieron con el fin de celebrar el aniversario de la anexión de las islas Dodecanesas.

## LAFOLLETTE SE OPONE AL RECESO DEL CONGRESO

WAS7HINGTON, junio 2.

Una resolución aprobada por la Cámara de Representantes hoy por 221 votos, proponiendo las suspensión de las tareas legislativas el próximo sábado a las 7 de la tarde,llegó hoy al Senado .El lider rerepublicano insurgente, Senador Lafollette prometió impedir la aprobación por el Senado de la suspensión de las labores del Congreso, presentando una sobresolución posponiendo el receso para dentro de un mes.

Explicó el senador Lafollette que le había impulsado a presentar su resolución la situación de los Estacolas. Solicita el senador Lafollette que el Congreso suspenda las sesiones el día 7 de julio a fin de que puedan discutirse y votarse los proyectos de ley sobre auxilios a la agricultura, reclamaciones y transportes.

La resolución de Lafollette que le había impulscado a presentar su discutirá automáticamente mañana si se sigue el orden del día. Se tiene entendido que el senador por Wisconsin está preparando un discurso a fin de dar a conocer su actitud y la de sus colegas, basada en que el Congreso no debe tratar del receceso hasta no haber agotado todos los esfuerzos para salvar a la agricultura.

## A VARGAS VILA...

(Viene de la pág PRIMERA)

**LA MUERTE DEL SUB-DIRECTOR DE "LA OPINION" HA SIDO MUY SENTIDA. — EL SEPELIO RESULTO UNA GRAN MANIFESTACION DE DUELO**

Guantánamo, Junio 2.
DIARIO.—Habana.

El entierro del joven guantanamero Rafael Fausto Polanco, Secretario de la Cámara Municipal y subdirector del periódico "La Opinión", constituyó una grandiosa manifestación de de duelo, concurriendo la Banda Municipal, todos los miembros del cuerpo de policía francos de servicio, los bomberos, autoridades y cuanto vale en Guantánamo. Hiciéronle guardia de honor el Alcalde Municipal, los empleados del Municipio y representaciones de distintos centros scolaies. El cadáver fué expuesto en la Sala del Ayuntamiento y despidió el duelo en el cementerio el talentoso doctor Rogelio E. Boti. El joven Polanco era una brillante representación de la juventud guantanamera, escritor distinguido y de extensa cultura.

J. Alvárez, Corresponsal.

**MURIO UN SIRIO EN GUANABACOA**

Guanabacoa, Junio 2.
DIARIO.—Habana.

Hoy fué practicada la autopsia en el cementerio local al cadáver del sirio Pina Tabacoman, de 27 años, soltero, que falleció al ser colocado en la mesa de operaciones del centro de socorro. Los médicos que efectuaron la autopsia doctores Darder y García, certificaron la muerte por congestión cerebral.

Cortés, Corresponsal.

## EL VERANEO IDEAL

SI VA USTED A NUEVA YORK, alójese en el nuevo y suntuoso Hotel Alamac, obra maestra de la arquitectura moderna, con todas las comodidades y refinamientos deseados .Baño privado y ducha en todas las habitaciones. Conciertos y bailes todas las tardes y todas las noches. Tres lujosos restaurats. Cabaret de lujo. Cuando pueda apetecer para su más grata estancia en Nueva York.

SI PREFIERE VERANEAR EN LAS MONTAÑAS, hospédese en el no menos grandioso Hotel Alamac, de las orillas del lago Hopatcong, en el Estado de New Jersey, a 44 minutos de New York, y a unos 1.200 pies sobre el nivel del mar.

**PRECIOS EQUITATIVOS**
**Por meses, descuento especial**

El señor ANTONIO AGUERO, tan conocido y tan estimado en todos los círculos sociales hispanoamericanos, es el prestigioso Gerente del Departamento Latino de ambos hoteles, y él le atenderá en cuanto necesite, tanto para reservarle el mejor alojamiento, como para obtenerle pasaje en todas las líneas navieras.

Diríjase por carta o por cable al mismo señor Antonio Agüero.

HOTEL ALAMAC
BROADWAY AND 71 st STREET
NEW YORK CITY

## TODO HACE PRESUMIR QUE SERA ENCARNIZADA LA CONTIENDA ENTRE LA JUSTICIA Y LOS MILLONES DE LOS PADRES DE LOS DOS ASESINOS DE FRANKS

HASTA EL DIA SEIS DEL CORRIENTE FUE APLAZADA LA AUDIENCIA SOBRE UN MANDAMIENTO DE HABEAS CORPUS PERO LOS DETENIDOS QUEDARON EN EL CONDADO DE COOK

**LEOPOLD, UNO DE LOS PRECOCES CRIMINALES MANIFESTO QUE SERIA MUY FACIL COMPRAR ALGUNOS DE LOS JURADOS**

SE PUSO EN CLARO, CON EL HALLAZGO DE UNA CARTA EN UN TREN TODO EL PLAN CONCERTADO POR LOS ASESINOS PARA COBRAR IMPUNEMENTE LOS $10,000 DEL RESCATE

CHICAGO, junio 2.

HOY se efectuaron varias escaramuzas entre avanzadas y los contrarios comenzaron a medir sus fuerzas, en la batalla que ante los tribunales han empeñado los millones que respaldan a Nathan Leopold, Jr., y a Richard Loeb, convictos y confesos ambos de haber secuestrado y asesinado el niño de 13 años Robert Franks, y al final de las operaciones el Ministerio Fiscal del Estado y los letrados de la defensa pretendían haber obtenido la primer victoria.

La audiencia sobre un mandamiento de habeas corpus para obtener la libertad de ambos jóvenes, fué aplazada hasta el 6 de junio, pero la defensa logró obtener un auto judicial que substrae a los detenidos de la custodia de la policía y los coloca bajo la jurisdicción del sheriff del Condado de Cook. Como consecuencia, Leopold y Loeb ingresaron en la cárcel del Condado esta misma noche. Las investigaciones sobre la muerte de Frank continuaron hoy en la vista del proceso de defunción o "inquest", pero también se prorrogó ésta hasta el 27 de este mes. El Fiscal del Estado, Crowe, anunció que presentaría la causa mañana mismo al Gran Jurado y que, probablemente, tardaría tres días en someter todas las pruebas aducidas y los hechos pertinentes al caso. Agregó que le espera pedir que se procese a los dos detenidos por asesinato y por secuestro para obtener rescate, crímenes castigados con la pena de muerte cada uno.

La prueba más importante descubierta hoy, es una carta que, según dijo Mr. Crowe, escribieron Leopold y Loeb a Jacob Franks, padre de la víctima, y que se halló en un carro Pullman de la línea Michigan Central.

Cuando desapareció Robert el 21 de mayo, Leopold y Loeb, manifiesta Mr. Crowe, llamaron por teléfono a Mr. Franks y le avisaron que su hijo se hallaba secuestrado y que era preciso rescatarlo con una buena suma. Al día siguiente, declararon los detenidos en sus confesiones, dirigieron una carta a Mr. Franks pidiendo $10,000 de rescate y en la tarde, poco antes de haberse identificado el cadáver del niño, volvieron a telefonear al padre, que ya tenía el dinero listo, diciéndole que lo llevase a una farmacia cercana. Mr. Franks, acaso debido a la tensión nerviosa de que era víctima, no entendió la dirección y, por tanto, no pudo ir a la farmacia. En caso de que se hubiese presentado en ella, afirman los detenidos que le hubieran ordenado comprar un billete en la estación del ferrocarril Michigan Central para Gary, Ind., y que se sentase en un carro trasero determinado, donde se había colocado la carta. Esta le daba instrucciones detalladas, indicándole que se fijase en un gran letrero, después de pasar cierta calle, y que contase cuatro y tirase entonces el dinero por la ventanilla.

A juzgar por las manifestaciones de Mr. Crowe, esta parte del complot había sido preparada y ensayada cuidadosamente, habiendo hecho el viaje los jóvenes en el mismo tren y lanzando después un paquete de periódicos para representar el dinero por la ventanilla en el lugar especificado, a fin de poder cerciorarse si resultaba práctico el proyecto.

Leopold y Loeb agregaron que se concibió un proyecto tan complicado, a fin de que Mr. Franks no tuviese tiempo para avisar a las autoridades después de recibir sus últimas instrucciones, y para evitar que pudiese bajar del tren después de tirar el dinero. Manifestaron, además, que pensaban tener un automóvil esperándolos en un lugar convenido para escapar a toda velocidad con los diez mil pesos, y que se proponían usar la misma máquina de alquiler en que secuestraron a la víctima, estrangulándolo después, según sus declaraciones.

Tanto los detenidos y sus parientes como los abogados, al terminar las gestiones de hoy, continuaron adoptando la nueva poltica de impenetrable reserva que ha caracterizado la táctica de la defensa desde que los letrados pudieron comunicar con los jóvenes por medio de procedimientos de habeas corpus.

Clarence Darrow, principal letrado de la defensa, anunció durante los procedimientos de habeas corpus que no se había iniciado esa actuación legal con objeto de poner a los presos en libertad, sino de permitir a sus defensores consultar con ellos e impedir que el Estado ordenase un reconocimiento sobre sus facultades mentales. Aunque la defensa en sus argumentos no indicó que los muchachos habían sido víctimas de malos tratos a manos de la policía, se insinuó que las confesiones de ambos, en caso de no desdecirse de ellas sus autores, serían impugnadas por la defensa.

Mr. Crowe, refirió que los detenidos le habían confesado que llevaban pistolas automáticas en la máquina el día del secuestro para usarlas en caso de persecución.

Añadió el fiscal que posee ya en estos momentos todas las pruebas corroborantes en lo relativo a las declaraciones hechas por los detenidos, con excepción de una máquina de escribir, en la que, según ellos, redactaron la misiva pidiendo los $10,000 de rescate antes de tirarla a una laguna. La policía continúa haciendo pesquisas para encontrarla.

Los jóvenes, según su propia confesión, escogieron al niño Franks como víctima, porque pasaba cerca en un momento oportuno.

Leopold, en la vista de la causa y en el proceso de defunción, adoptó una actitud de suprema indiferencia, sin por eso abandonar sus fanfarronadas de ayer, cuando se jactó de las riquezas de su familia y sugirió que era muy fácil comprar a algunos miembros del jurado. Loeb, por el contrario, estaba muy afectado, habiendo hecho mella en sus nervios las fatigas de estos últimos días y el penoso trance en que se encuentra, y durante la vista paseó nerviosamente por la sala.

Ha surgido una intensa enemistad entre ellos debido a que se culpan mutuamente de haber cometido el asesinato, y hasta tal punto ha llegado su antagonismo, que se niegan obstinadamente la palabra y fué preciso llevarlos a diferentes restaurants para almorzar.

## MEJORIA DEL CANCILLER AUSTRIACO, DR. SEIPEL

VIENA, junio 2.

El doctor Ignaz Seipel, Canciller austriaco herido gravemente en el atentado contra su vida de que fué víctima ayer ha mejorado tan rápidamente que los facultativos que le asisten opinina que su restablecimiento es muy probable.

Agregaron que el Canciller se ha probado un paciente admirable y que sabe ejercer gran dominio sobre sí mismo. Después de una larga consulta celebrada hoy decidieron los médicos someterlo a un tratamiento sobre la diabetis de que padece antes de intentar extraer el proyectil. Se decidió por tanto que su médico de cabecera le dará inyecciones de insulina.

Al agresor del doctor Seipel fué operado hoy. Ha hecho varias declaraciones contradictorias que la policía se dedica a investigar.

## CANADA TRATA DE PROHIBIR LA INMIGRACION JAPONESA

OTTAWA, ONT., junio 2.

El gobierno del Canadá está estudiando un proyecto de ley con el fin de excluir la inmigración japonesa, según manifestó hoy en la Cámara de los Comunes el Ministro de Inmigración.

El número de japoneses que actualmente puede cruzar la frontera cada año es de 150 criados y obreros del campo, de acuerdo con el convenio celebrado con el Japón. El año pasado lograron entrar, sin embargo, 448 japoneses en los Dominios, según las estadísticas de inmigración.

## LOS PROGRESOS DEL RADIO

HARLFORD CONN. junio 2.

Los continentes americanos estuvieron unidos por los operadores amateurs del radio en la mañana del día 30 de mayo, cuando Norman R. Weible, de Collingswood, N. J., y Carlos Braggie de Bernal, cerca de Buenos Aires, República Argentina, se comunicaron por espacio de 20 minutos, poco antes de amanecer. Este anuncio lo hizo hoy la American Radio Relay League que tiene sus oficinas en esta ciudad y es la realización de las pruebas pan americanas organizadas por dicha oficina y la Revista Telegráfica del Sur.

Weible recibió el siguiente mensaje de Braggio:

"Buenos días. Saludos y felicitaciones".

Contestó Braggio en el siguiente mensaje:

"Saludo, amigo de la América del Sur".

D. J. Simons, amateur inglés ha escrito a la Liga diciendo que oyó funcionar a la Estación de Braggio durante las pruebas. F. H. Schnell, manager del tráfico de la Liga, cambió señales con el operador sudamericano a las 4 de la madrugada. El operador de la estación inglesa 2UV anuncia que también oyó a la estación de Braggio.

## Capitaneada por dos Diputados, el Sábado Ultimo Estalló en Scutari, Albania, una Revolución Armada

BELGRADO, junio 2.

La insurrección albanesa, según un comunicado del bureau de la agencia servia, dado a la publicidad esta noche, estalló en Scutari el sábado. Dos diputados, al frente de un contingente de 1,000 albaneses atacaron a los adictos al Gobierno y a la gendarmería. En la mañana del domingo los insurgentes habían ocupado ya la mitad de la ciudad de Scutari.

Cuentan los insurgentes en total con 1,700 hombres, agrega el comunicado, con 4 cañones de montaña y 8 ametralladoras. La fuerza del Gobierno consiste en 700 hombres armados con algunos fusiles automáticos.

Los insurgentes comenzaron el bombardeo de la prefactura de Scutari el sábado por la noche y lo continuaron durante todo el domingo. El prefecto está sitiado en el edificio y sólo cuenta con la protección de 300 gendarmes.

Por otras fuentes de información se sabe que ambas partes han sufrido numerosas bajas y que el comandante de la gendarmería murió en uno de los combates.

**DIMITIO EL GABINETE ALBANES**

LONDRES, junio 2.

Un despacho recibido desde Roma por la Exchange Telegraph reproduce un mensaje de Avlona, Albania, diciendo que el Gobierno albanés ha dimitido y que ha sido proclamado el estado de sitio en todo el territorio.

## SOLEMNEMENTE SE HA DADO CUENTA AL PUEBLO DE SAN AGUSTIN DE LA INVITACION OFICIAL QUE EL DE AVILES LE HIZO POR CONDUCTO DEL SR. CUESTA

(De nuestra redacción en New York)

Hotel Alamac 71st & Broadway.

Desde la histórica ciudad norteamericana de San Agustín, nos telegrafían la siguiente interesante información, que complementa las que ya nosotros hemos publicado sobre el mismo palpitante asunto:

"Redactada en términos muy raros y de carácter muy interesante es la invitación oficial enviada por la ciudad de Avilés en España a la de San Agustín, a fin de que envíe una delegación a España en julio para asistir a las ceremonias organizadas en honor de la memoria de don Pedro Menéndez, siendo la siguiente la traducción del documento:

Al Honorable Gobierno de la ciudad de San Agustín, Florida, Estados Unidos de América:

Por autoridad y en representación de esta organización, patrocinada por la Excelentísima Diputación de la provincia de Asturias, tengo el honor de hacer a Su Ilustre Corporación, representante de la noble e histórica ciudad de San Agustín, una invitación para que envíe una delegación a las ceremonias que acompañarán la traslación de los restos del distinguido fundador del Adelantado don Pedro Menéndez de Avilés al magnífico mausoleo situado en el mismo templo de San Nicolás, donde actualmente reposa.

Las festividades de carácter patriótico que se celebrarán en Avilés, ciudad natal de este gran español del siglo XVI, tendrán lugar en los días 18, 19 y 20 del mes de julio de 1924, y tienen la dignidad y protección de SS. MM. el Rey y la Reina de España, del Directorio Militar de nuestro país, de la excelentísima Diputación de la provincia de Asturias y de los ciudadanos de mayor representación de la ciudad de Avilés.

Esta organización apreciará en sumo grado que su distinguida Corporación designe una comisión a fin de que delegados de su comunidad se encuentren en esta ciudad en las fechas arriba citadas y participen en las ceremonias en honor y gloria del gran navegador y conquistador don Pedro Menéndez de Avilés, fundador de la ilustre e histórica ciudad de San Agustín.

Con respetuosa deferencia esta organización queda en profunda y sincera apreciación.

Muy cordialmente,
(f.) **Julián Orbón,**
Presidente.

Avilés, mayo 5 de 1924.

Don Angel L. Cuesta, acaudalado español de Tampa que se ha interesado mucho desde que pasó algún tiempo en esta ciudad, en la conmemoración de Ponce de León, presentó el documento. El Alcalde, Peter R. Perry, lo recibió en nombre de la ciudad y a continuación presentó al señor Cuesta una bandera española de 1565, de las que se usan aquí en fechas históricas, especialmente en las ceremonias en honor de Ponce de León y otras fiestas.

En ese año fundó Pedro Menéndez esta ciudad que ahora recibe una invitación para honrar su memoria.

La invitación se leyó en el idioma castellano del original en la fiesta española de anoche, cuando todo St. Agustine se reunió en la plaza para disfrutar de un programa de bailes, canciones y música española y para escuchar los discursos que pronunciaron el señor Cuesta y varios ciudadanos conocidos de St. Agustine, incluso el Alcalde, Perry, y el Juez, Goode, quien leyó la traducción del documento.

ZARRAGA.

## POR EL PRESIDENTE COOLIDGE YA FUE FIRMADO EL "BILL" DE LOS IMPUESTOS

WASHINGTON, Junio 2.

El Presidente Coolidge firmó hoy el bill de reducción de impuestos pero declarando que no le parecía de carácter satisfactorio anunció que haría todos los esfuerzos posibles para lograr que en la próxima legislatura se apruebe una medida más adecuada.

El bill que reduce los impuestos en la mayoría de los casos al nivel más bajo desde 1917 y que dió pábulo a la lucha legislativa más enconada de la actual legislatura, según el Presidente en una declaración de 2,500 palabras que dió a la publicidad al aprobarlo constituye simplemente "una reducción, y no una reforma de impuestos".

"Esta medida no representa una política tributaria sólida y permanente y su aprobación se ha visto sujeta a desdichados influjos que no debieran ejercer dominio sobre cuestiones del fisco", dice el mensaje del Ejecutivo," y sin embargo, a pesar de sus evidentes defectos, las ventajas que reporta con alivio momentáneo y reajuste provisional a la situación mercantil que hoy existe, en vista de la incertidumbre de una ley más apropiada dentro de un período de tiempo razonable, me inducen a creer que se servirán los mejores intereses del país si se convierte en ley".

"Puede dejarse al próximo período legislativo la corrección de sus defectos. Espero que entonces se aprobará un bill menos político y más genuinamente económico. A ese fin dirigiré todas mis energías."

El bill tal y como lo ha aprobado el Presidente rebaja los impuestos de casi todos los contribuyentes federales y disminuye los ingresos federales en una suma calculada en $361,000,000 para el próximo ejercicio fiscal. Según los peritos del Tesoro esta disminución no causará deficit alguno.

Los principales efectos de la nueva ley no se sentirán hasta el año entrante, pues la rebaja del 50 por ciento en impuestos sobre renta es aplicable a las de este año, pero pagaderas en 1925. Sin embargo todo contribuyente obtendrá inmediato alivio pues se ordena una reducción del 25 por ciento en las contribuciones sobre rentas del año que cursa y que vencen ahora. Otro efecto que pronto se percibirá es el de la disposición revocando dentro de 30 días muchos impuestos de consumos, tales como los de telegramas y telefonemas, refrescos, dulces, alfombras, baules y localidades centrales de cincuenta centavos o menos.

La revisión de los tipos sobre impuestos de renta que hace la nueva ley efectúa una reducción en todas estas contribuciones. Esta monta al cincuenta por ciento en las rentas de ocho mil pesos o menores.

En las que excedan a esa cantidad el impuesto normal se rebaja del ocho al seis por ciento, revisándose los superimpuestos en igual proporción. La nueva escala de superimpuestos empieza con el uno por ciento sobre diez mil pesos y llega al cuarenta por ciento sobre quinientos mil pesos o más.

Una nueva cláusula incorporada al bill por recomendación del Secretario Mellon dispone otra rebaja del 25 por ciento en las rentas por concepto de sueldos, salarios o beneficios hasta diez mil pesos con todas las que sean menores de cinco mil pesos, clasificadas como "ingresos ganados".

El Presidente dió su aprobación a la medida una semana axactamente hora por hora de la fecha en que la recibió después de haberla votado casi unánimemente el Senado y la Cámara. Mr. Coolidge la firmó después de estudiar un extenso informe del Departamento del Tesoro y de varias conferencias con el Secretario Mellon a cuyo plan original de revisión de impuestos ofreció desde un principio su apoyo.

El Presidente en su declaración censura varios aspectos de la medida, manifestando que: "como expresión permanente de una política tributaria gubernamental este bill contiene disposiciones que a mi juicio no sólo no poco satisfactorias sino dañinas al porvenir de este país".

"La aprobación de una nueva Ley de impuestos era necesaria por dos razones: la reducción de impuestos y la reforma de los mismos. El bill ta y coom ha sido pasado provee cierta cantidad de reducción de impuestos. Mejora ciertos métodos de la administración. Pero no sólo le faltan disposiciones en cuanto a la reforma de los impuestos, sino que añade cláusulas perjudiciales a la ley vigente".

Se quejó Mr. Coolidge de que no se hubieran reducido los superimpuestos lo suficiente y que no se hubiera aprobado una ley prohibiendo nuevas emisiones de seguridades exentas de impuestos, declarando que "de ese modo únicamente podrá reducirse el elevado costo de la vida, ese impuesto indirecto que paga todo el pueblo, y mantenerse la productividad de un impuesto sobre rentas graduado".

La cláusula de la nueva ley que hace necesario anunciar al público todos los pagos de impuestos sobre rentas y otros métodos de publicidad resulta en opinión del Presidente de todo punto injustificada.

Mr. Coolidge también encontró defectuosa la disposición creando una junta de impuestos para apelaciones, y manifestó que la reducción en salarios y la limitación del período en que ocuparían sus cargos los miembros de esa entidad haría muy difícil obtener gente competente.

En cuanto se le notificó que el bill se había convertido en ley, el Secretario Mellon empezó a hacer preparativos en el Departamento del Tesoro para poner en vigor sus disposiciones. Envió en seguida al Director Lord de los presupuestos un comunicado oficial sobre un crédito de unos veinte millones de pesos que empleará en reembolsar los pagos en exceso que por concepto de impuestos hayan hecho los que remitieron en marzo 15 la cantidad total de sus contribuciones durante el año.

## POR LOS ESTADOS UNIDOS SE PIDE A MEJICO QUE DEJE LIBRE AL WHIPPLE

FUE CAPTURADO A PRETEXTO DE QUE LLEVABA A BORDO REVOLUCIONARIOS Y VIVERES

**Villa Hermosa no fué Tomada Aún por las Tropas Federales**

LAS FUERZAS DEL GOBIERNO ERAN MUY ESCASAS Y POR ESO TUVIERON QUE RETIRARSE

CIUDAD DE MEJICO, junio 2.

En las oficinas de la mansión ejecutiva se manifestó hoy que las fuerzas federales no habían ocupado definitivamente a Villa Hermosa, capital del Estado de Tabasco, donde desde hace algún tiempo tienen su baluarte los rebeldes. Se creyó por algunos momentos que los rebeldes serían desalojados, pero las tropas del Gobierno, compuestas en su mayor parte de dragones, eran tan escasas que Salvador Alvarado, jefe insurgente, regresó, y los federales se vieron obligados a retirarse a los alrededores de la ciudad en espera de los refuerzos que se les enviaban por el río Grijalba.

Se decía hoy que cinco aeroplanos federales estaban sobre Villa Hermosa bombardeando las posiciones de los insurgentes. También se anunció que un transporte federal había desembarcado artillería esta mañana.

**SE PIDE A MEXICO LA LIBERTAD DEL VAPOR WHIPPLE**

WASHINGTON, junio 2.

El Departamento de Estado ha cursado instrucciones a la Embajada en Ciudad de México a fin de que solicite del Gobierno mexicano la libertad del vapor "Whipple", buque cargado de plátanos, que fué capturado recientemente en Frontera. México, con el pretexto de que llevaba agentes mexicanos rebeldes y provisiones para los revolucionarios de la región de Frontera.

El buque navega con pabellón de Nicaragua, pero es de propiedad americana, basándose la resolución del Departamento de Estado en la propiedad del mismo. Un despacho recibido por el Departamento de Marina, procedente del crucero "Cleveland", anunciaba que el "Whipple haba sido capturado por un cañonero americano cuando intentaba entrar en la bahía de Frontera y que más tarde recibió la orden, dada por las autoridades federales de México, de trasladarse a Veracruz. El mensaje agrega que uno de los agentes revolucionarios que fueron arrestados, según se supone, a bordo del "Whipple", ha sido ejecutado.

No se ha dado a la publicidad la naturaleza exacta de las instrucciones cursadas al Embajador americano en Ciudad de México, pero se tiene entendido que la nota está concebida en forma de ruego para que el barco sea puesto en libertad.

## WASHINGTON AL DIA

—El Presidente Coolidge firmó el bill de impuestos.

—El Comité Daugherty reanudó sus labores sobre el caso de la American Metals Co.

—El proyecto de ley sobre el aumento de salarios para empleados de Correos fué aprobado por la Cámara de Representantes y enviado a conferencia.

—Los partidarios del bill Barkley aboliendo la Junta de Trabajo Ferroviaria en la Cámara de Representantes, cesaron en su oposición en la actual legislatura.

—El Tribunal de Apelaciones del Distrtio de Columbia dió hoy un veredicto que acaso vuelva a iniciar el litigio sobre el decreto de consentimiento de los empacadores.

—El Secretario Weeks abogó porque se aprobase en la actual legislatura el bill Johnson que prepara el camino para la independencia de las Filipinas.

—La Cámara votó a favor de levantar sus sesiones el sábado., y el senador La Follette comenzó a organizar una lucha para que el Congreso se reuna después de las convenciones políticas.

El Tribunal Supremo concedió un mandato de habeas-corpus a Philip Grossman, que fué detenido en Chicago después de haber sido objeto de la clemencia del Poder Ejecutivo

—El Presidente Norris de la Comisión Agrícola dle Senado presentó un informe redactado por ésta, atacando a Henry Ford y al Gobierno en lo relacionado con la oferta sobre Muscle Shoals.

# Moore, el Oponente de Díaz el Próximo Sábado, Llegó Ayer a las 5 P. M.

# El Team Uruguayo de Foot Ball Considerado Como Próximo Campeón

## Díaz vs. Moore, Charol vs. Walloping Wop, a Doce Rounds cada uno

LLEGO EL BOXER ROY MOORE YA ESTA COMPLETO EL PROGRAMA DE PELEAS EN ARENA COLON

En el correo de la Florida llegó ayer a la Habana, procedente de Baltimore, el boxeador americano Roy Moore, que como habíamos dicho a nuestros lectores, viene contratado por Santos y Artigas para pelear contra el ex-soldado Angel Díaz, el próximo sábado día siete del corriente, por la noche en el cómodo, amplio y fresco local de Arena Colón.

Anoche recibimos una nota de los promotores donde nos comunican haber completado el programa de peleas, que se compondrá de cuatro, con un total de treinta y seis rounds en la siguiente forma:

Primer preliminar a seis rounds: Dará comienzo a las nueve en punto de la noche entre Kid Guanajay, el negrito medio loco del Bull Dog Stable, y el conocido Juan Cepero del establo de José Cuenta, dos buenos muchachos peleadores de Campana a Campana.

Segundo preliminar a ocho rounds: Estará a cargo del popular Dativo Fuentes, champion feather weight amateur que tan buenas peleas nos ha dado recientemente, contra Cirilín Olano, que en tan buena forma se encuentra y que recientemente venció a Mike Publes de una manera espectacular.

Pe ea semifinal a diez rounds: (Detanta o más importancia que una pelea oficial). El champion middle weight de Cuba, Esteban Gallard, (más conocido por Kid Charol), el único cubano que solamente tiene perdida una decisión, peleará con su contrario más fuerte: Eladio Herrera, el valiente y agresivo peleador zurdo. Esta pelea será de lo más reñida y pareja.

Pelea oficial a doce rounds: El verdadero champion feather weight de Cuba, el vencedor de José Lombardo, ex-soldado Angel Díaz, se fajará con el magnífico peleador americano Roy Moore, cuyo record es bastante bueno y aparece en la página 341 del Everlast Record Book de 1924.

Díaz, Moore, Charol, Herrera, Fuentes, Olano, Guanajay y Cepero, así como también todos los demás buenos boxeadores que tenemos en el patio, hacen su training todos los días de 4 a 6 de la tarde en la Arena Colón, donde pueden ser vistos por todos los que así lo deseen.

RECORD DE ROY MOORE
"The Fighting Harp"

Tomado del "Everlast Boxing Record" Edición de 1924, página 341.

Peleas ganadas por knock out:

Jack Douglas 5 rounds; Gene Gannon 5 round. Patsy Johnson 9 Rds. Jack Sharkey 11 Rds.

Peleas sin decisión:

Pal Moore 10 Rds. Pal Moore 10 Rds. Jabez White 10 Rds. Dick Griffen 10 Rds. Terry McHugh 12 Rds. Joe Burman 12 Rds. Midget Smith 10 Rds. Jack Sharkey 10 Rds. Tommy Ryan 10 Rds. Midget Smith 10 Rds.

Peleas Ganadas por decisión:

Eddie Coulon 15 Rds. Nate Jacson 10 Rds. Youg Stine 10 Rds. Jack Douglass 10 Rds. Nate Johnson 15 Rds. Kid Leopold 15 Rds. Mike Dundee 10 Rds. Johnny Eartle 10 Rds. Dick Loadman 10 Rds. Chick Hayes 12 Rds. Bobby Dyson 6 Rds. Al Shubert 15 Rds. Pal Moore 12 Rds. Terry Martin 4 Rds. Danny Kramer 10 Rds. Ted Joyce 10 Rds. Frank Fay 15 Rds. Chuck Siggs 10 Rds. Abe Friedman 10 Rds.

Peleas perdidas por decisión:

Pete Herman 15 Rds. Earl Puryear 15 Rds. Johnny Ertle 10 Rds. Pal Moore 8 Rds. Carl Tremain 9 Rds. Willie Spencer 12 Rds. Terry Martin 10 Rds. Pete Herman 15 Rds. Harry London 2 Rds. Sammy Nable 3 Rds. Danny Edwards 10 Rds. Pete Herman 10 Rds. Jack Sharkey 10 Rds. Willie Spencer 10 Rds.

Peleas tablas:

Benny Chavez 15 Rds. Pekin Herman 10 Rds. Frankie Mason 10 Rds. Zulu Kid 10 Rds. Joe Burman 12 Rds.

Resultado de sus peleas durante el año 1923.

Marzo 19: Pete Zivic, Columbus, Ohio, perdida por k. o. 5 Rds.

Mayo 14 Roey Stoey, Lancaster, Pa. Sin Decisión 10 Rds.

Junio 12: Freddie Boorde, Atlantic. Ga. perdida decisión 10 Rds.

Julio 16 Kid Roy, Montreal, Canada, perdida decisión 10 Rds.

Augt. 23: Pete Zivic, Paterson, N. J. Sin decisión 10 Rds.

Diciembre 4: Bud Taylor. Terre Hante, Ind sin decisión 10 Rds.

Recapitulación:

Ha tomado parte en 62 peleas, ganó 4 por knock out, sin decisión 13, ganadas por decisión 22, perdidas 16, ha sido "kanockeado" una sola vez.

Pesa 125 libras, tiene 25 años de edad y peleará doce rounds aquí en la Habana, contra el ex-soldado Angel Díaz, el próximo sábado día siete por la noche en la Arena Colón.

## FLOYD JOHNSON NOQUEA A CLIFFORD

YOUNGSTOWN, O., junio 2.

Floyd Johnson, el peso completo de Iowa, noqueó esta noche a Jack Clifford, de St. Paul, en el tercer round de un match a 12.

Eddie Bowen, de Sharon, Pa., también tumbó a Gene Larue, de Montreal, en el segundo round.

## TOMMY GIBBONS

Tommy Gibbons, el peso completo de St Paul que derrotó por puntos a Carpentier recientemente en un match a diez rounds.

## AUN NO SE HA DECIDIDO LA LUCHA ENTRE HARRY WILLS Y MADDEN

NUEVA YORK, Junio 2.

Bartley Madden, boxeador de peso completo de Nueva York, cuyo encuentro con Harry Wills en el Quennsbore Atletic Club es aun incierto y depende de los esfuerzos que se hacen por el Club para obtener la aprobación de su arena por el departamento de incendios, ha aceptado una oferta de $25.000 para boxear con Jack Bloonfield, boxeador de peso completo de Inglaterra el día 7 de julio en Londres, según anunció hoy el manager del primero.

## SUIZA DERROTO A ITALIA EN LOS JUEGOS OLIMPICOS DE FOOT BALL

PARIS, Junio 2.

Suiza derrotó a Italia, por 2 goals contra 1, en la competencia olímpica de foot ball esta tarde.

El round semi-final se jugará el viernes. Suecia se enfrentará con Suiza el jueves, mientras el Uruguay jugará con Holanda el viernes.

El match entre Suiza e Italia fué brillante y la victoria estuvo dudosa hasta el último momento. Con una anotación adversa de 2 a 1 los italianos atacaron furiosamente durante los últimos 5 minutos en medio de los aplausos de las 15.000 personas que presenciaban la lucha. Los expertos creen que los jugadores suizos no podrán contender con éxito contra Suecia o el Uruguay, equipos a los cuales se les considera ya como finalistas. El equipo holandés, que derrotó a Irlanda hoy por 2 goals contra 1, no es probable que tenga oportunidad de luchar con los uruguayos.

## RICKARD Y OTROS DOS NIEGAN SU CULPABILIDAD EN LO DE LA PELICULA DEMPSEY-CARPENTIER

NEWRK, junio 2.

George L. "Tex" Rickard, Fred C. Quimby, y Frank B. Flournoy, los tres de New York, negaron su culpabilidad en lo tocante a los cargos de un procesamiento federal que se juzgó hoy ante el Juez Lynch, en que se les acusa de transportar ilegalmente en el comercio entre Estados las películas de la pelea Oempsey-Carpentier y dentro de diez días retirarán sus alegatos respectivos y presentarán peticiones de excepciones perentorias a sus procesamientos.

## LIGA DEL SUR

| | C. | H. | E. |
|---|---|---|---|
| Memphis | 3 | 5 | 0 |
| Atlanta | 4 | 9 | 2 |

Baterías: Kelly y Kohlbecker; Karr y Brock, Blume.

| | C. | H. | E. |
|---|---|---|---|
| Little Rock | 12 | 24 | 2 |
| Birmingham | 12 | 14 | 1 |

Empatados en once entradas, suspendido por obscuridad.

Baterías: McCall, Smith; Lapan, Carter y Robertson; Cash Richbourg, Gray y Good.

Unicos juegos señalados.

## LIGA INTERNACIONAL

| | C. | H. | E. |
|---|---|---|---|
| Jersey City | 3 | 8 | 2 |
| Baltimore | 4 | 7 | 1 |

Baterías: Hanson y Konneck; Groves y Cobb.

| | C. | H. | E. |
|---|---|---|---|
| Newark | 12 | 13 | 2 |
| Reading | 6 | 11 | 2 |

Baterías: Ellis y Devine, Hackgarth; Juda y Haley.

| | C. | H. | E. |
|---|---|---|---|
| Toronto | 9 | 8 | 2 |
| Syracuse | 8 | 12 | 2 |

Baterías: Stewart y Stanáge; Shupe, Hallahan, Pierrotti y Mitzi.

| | C. | H. | E. |
|---|---|---|---|
| Rochester | 7 | 13 | 4 |
| Buffalo | 4 | 8 | 1 |

Baterías: Beall y Munn; Proffitt y Hill.

## "Fortuna" y "Olimpia" Dividiéronse los Honores Empatando a un Goal

### ESTE EMPATE PONE EN CONDICIONES CHAMPIONABLES A LOS AHIJADOS DE DON PEPE SOLIS

EL HISPANO HALLO LA DERROTA CUANDO MENOS LA ESPERABA. EL ARBITRO DE FORTUNISTAS Y "MEDIAS ROJAS" NO ENSEÑO NADA COMO COLEGIAL. ASISTIO NUMEROSO PUBLICO.

¡AL LLEGAR!

Un hormiguero es la calle de Pozos Dulces. En las taquillas hay agrupados un centenar de fanáticos que esperan ponerse en "combinación" con el taquillero, para poder traspasar los umbrales de la catedral balompédica. Hay protestas por doquier. El público llega al extralímite de la intranquilidad, porque siente el ruido seco del balón al dar contra el suelo, y aquel minuto que esperan en la entrada es de constante zozobra.

Entramos...

Las glorietas lucen como en día de gala Quedan muy pocos asientos vacíos. En la de dos pisos agrúpanse los simpatizadores de las "medias rojas", y en la "vecina", de zaguán, la "clave" fortunata, dirigida por el dueto Orobio-Carretero lanza al aire las notas aquellas: Para que pasen los atletas del Fortuna...

En el palco de la prensa que mejor debiéramos llamarlo palco de todos, están "Caracolillo" Jesús Caracuel, "Tigre Incógnito", señor Reina; "Conserje apático", J. Díaz, Navas, Mora, Badía y Aspret.

Coméntase con interés el fracaso de la "furia" española en la VIII Olimpiada, que fué batida por los "macarronistas" italianos en el partido inaugural.

El Presidente de la F. O. F., delegado deportivo nos anuncia el árbitro y los linesmans para el match Fortuna-Olimpia

J. Garabatos, tesorero de la Federación Gallega, administrará justicia, ayudado por Piñeiro y Deighan.

—En el "hall" de la cantina los espectadores "mojados" comentan la posibilidad de que triunfe el Fortuna.

Llegan los equipiers olímpicos y diez minutos después los fortunistas.

Los góticos van a la caseta que forma altos con nuestro palco.

Las glorietas están abarrotadas y no queda ya ni una localidad vacía.

Los preliminares ya finalizaron. El Fortuna entra al cuadrilatero y es aplaudido. Ocupa la portería de entrada.

La opuesta es ocupada por las "medias rojas" olímpicas unos minutos después.

Un fotógrafo apresta su máquina para recojer la caracterización mefistofélica de los que dentro de 90 minutos saldrán por la puerta grande.

Kilómetro debuta en las filas blanquinegras, y los forwards le cañonean incesantemente. Zamorita también está sometido al ritual entrenamiento.

Son las 3 y 40.

El Arbitro sale al cuadrilatero llamando a los capitanes. Hay conferencia y tocación de puntos delicados para que el match transcurra sin interrupción.

Cinco minutos de intervalo da lugar al cambio de goal y todos los preparativos que de parte y parte necesitan para entrar de lleno a la discusión del primer puesto en la actual contienda y que pudiera ser la decisión del champion.

Las 3 y 45.

Suena por última vez le silvato del árbitro y el balón rueda por la cancha.

EL PARTIDO

Saca el Fortuna.

Ismael pasa a Cosme que envía fuera por el ala derecha... Avance Olímpico que corta Paco.

La expectación es extraordinaria.

Free-Kick al Fortuna por carga de Carlos. Mano de Diez que va fuera el balón por la línea de toque.

El Olimpia empieza dominando algo. Los backs son los que sostienen el ataque.

Zamora devuelve un shot de Cosme enorme. El balón corre a la puerta de Zamora y "parpadea" el guarda-puerta salvando la providencia. El avance por la línea de Mosquera es efectivo. Un fallo de Diez da lugar a Mosquera a lanzar un buen centro perdiéndose en lo recóndito del parque.

Torres hace un buen avance personal pero lo malogra al centrar desde el ala izquierda fuera.

Los olimpistas protestan todas las decisiones del árbitro llegando a suspenderse el match varios segundos.

Hay un corner imaginario al Fortuna que salva Lozano enormemente. Díaz-Diez entran, y cortan las arrancadas muy combinados, aunque todas las jugadas tiran fuera. Los fortunistas dominan grandemente.

Mosquera "pifia" al recibir un pase de Cosme, Castigo a Carlos al entrar a Joselín pero el árbitro se equivoca y ordena tirar contra el Olimpia.

Faltan pocos minutos para terminar el primer half y el Olimpia anota el primer goal por obra de Tareco al recibir un pase adelantado de Torres y encontrar la defensa mal colocada.

Brañas remata dos veces fuera una de centro de Ernesto y otra en castigo a Borrazas tirado por Diez.

Descanso.

Reaparecen.

Ahora son los fortunistas los que vuelven al dominio. Zamora devuelve el primer shoot de Ismael tirando a faut. Castigo a Robledo, que salva Mejías ante los cinco forwards olímpicos. Díez envía el balón a Corner al cortar un avance de Aurelio.

Los medios de la F. no marcan como deben los delanteros contrarios optando por la entrada personal.

Un centro de Ernesto pasa rozando el ángulo del poste que defiende Kilómetro.

Corner al Fortuna, que salva Carlos dando el avance a Mosquera y obligando el Corner.

Este castigo lo tira Mosquera y remata Lozano devolviendo Jorrín con la mano y el consabido penalty fué convertido en goal por Cosme.

Corner al Fortuna que se repite por obstáculos y salva Lozano. Otro corner al Fortuna que salva Aurelio después de dar Pazos con la mano al balón.

Otro corner más al Fortuna que Torres tira fuera. Norberto pierde todo pase que recibe. Centro de Aurelio fuera. Zamora devuelve un tiro de Cosme. El árbitro obstruye la conclusión del match porque se "priva" en toda jugada, por la presión que ejercen sobre él los jugadores. Off-side a Mosquera. Ismael recibe una patada cuando va shootear y en pago es castigado.

Los forwards fortunatos no son bien secundados por el trío central y pierden muchos saques de kick de la puerta.

Díaz-Diez juegan adelnatados y tienen dominados a los blanquinegros.

Kilómetro devuelve dos buenos tiros de Torres. El árbitro pita un corner al Fortuna porque el público lo pide, y originase la consabida protesta.

Castigo a Freire.

Off-side a Ismael.

Los equipiers juegan violentamente y deslucen las jugadas si es que ponen en ellas algún lucimiento. Faltan unos minutos para pitar final. El Fortuna está algo dominado, aunque ni una u otra parte llega a comprometer el goal.

Mosquera centra y Díaz la jugada. Cosme shotea a las manos de Zamora. Las "medias rojas" atacan al "Dilatado" el "matrimonio" aguanta el ataque. El juego violento continúa y el árbitro pita final.

El line up fortunista y olimpista fué:

Pérez; Díaz; Mejías. Robledo; Lozano; Borrazas. Aurelio; Cosme; Ismael; Norberto; Mosquera.

Pazos; Joselín; Brañas; Torres; Ernesto; Zarabozo; Jorrín; Freire.
Díez-Díaz.
Mas.

COMENTARIOS

El juego desarrollado por ambos teams no respondió a lo que esperábamos.

Fortuna-Olimpia quitado el interés y la emoción que el fanático experimenta sólo por ver correr el balón con direccion a una puerta, no tuvo lucidez. Los linesmans tuvieron poco trabajo y éste fué cumplido.

El arbitraje pecó de malo. Garabato debió expulsar a los jugadores que faltaron a sus decisiones, castigar todo lo castigable al Fortuna y al Olimpia y no hacer que las zancadillas imperasen.

Si así se arbitra en España, por algo estropearon hasta la "furia española" que e lo menos que les podía quedar aun en los malos arbitrajes. Conste que fué imparcial.

El resultado de los demás partidos lo damos en otra parte.

Juez de LINEA.

## MC KENZIE DERROTA A LEACH

LONDRES, junio 2.

George McKenzie de Leach, derrotó esta noche a Harry Leach, de Doncastle, por puntos ,en un match a 20 rounds para el campeonato de peso pluma de la Gran Bretaña. Leach, que sólo cuenta 18 años, se mostró superior en velocidad y destreza a su adversario en los primeros rounds, pero al acercarse el final el muchacho empezó a cansarse y McKenzie consiguió ganar por muy poco margen.

## CARPENTIER CONTINUA DESCANSANDO

CHICAGO, junio 2.

George Carpentier tuvo que hacer entablillar su tobillo derecho en la mañana de hoy en Michigan City, donde continúa descansando.

Si mejora lo suficiente el boxeador francés espera poder salir para el Este el miércoles próximo.

Se supone que su próxima pelea será con Jimmy Slattery, que hace algún tiempo derrotó a Young Stribling y que se efectuará probablemente en Buffalo durante la segunda semana de julio.

## EL PITTSBURGH DERROTO AL SAN LUIS

Pittsburgh, Junio 2. (Nacional).

El jonrón de Carey con Cuyler en base en el octavo inning dió al Pittsburgh la victoria sobre el San Luis, ganando los Piratas el juego de hoy por una anotación de 6 a 2. Tres carreras más se hicieron por el team victorioso después del jonrón de Carey.

Anotación por entradas

| | | C. | H. | E. |
|---|---|---|---|---|
| S. Luis. . | 000 100 010 | 2 | 8 | 1 |
| Pitts. . . | 000 100 05x | 6 | 13 | 1 |

Baterías: Pfeffer, Dyer y González, Nelbergall; Kremer, Cooper y Gooch.

## LOS GIGANTES DEROTARON FACILMENTE AL BOSTON

Nueva York, Junio 2. (Nacional)

Los nacionales de Nueva York derrotaron al Boston hoy en esta ciudad ganándoles por una anotación de 9 a 6. Los Gigantes le batearon mucho a Mc Namara, el ex pitcher de Fordhan College, haciéndole 14 hits en 5 innings y continuaron sumándose hits y carreras contra Batchelder, pitcher de emergencia. Kelly anotó 4 carreras para el Nueva York y dió un jonrón, un doble y un single. Ryan contuvo al Boston en 1 hit durante 6 innings, pero se debilitó y tuvo que ser sustituído por Jonnard en el noveno.

BOSTON

| | V. | C. | H. | O. | A. | E. |
|---|---|---|---|---|---|---|
| Félix, cf | 4 | 1 | 1 | 5 | 0 | 0 |
| Bancroft, ss | 5 | 1 | 1 | 2 | 2 | 2 |
| Cunningham, lf | 5 | 1 | 1 | 1 | 1 | 0 |
| Gibson, 1b | 4 | 1 | 1 | 7 | 0 | 0 |
| Terney, 2b | 2 | 1 | 2 | 1 | 6 | 0 |
| Stengel, rf | 4 | 0 | 1 | 2 | 0 | 0 |
| Padgett, 3b | 3 | 0 | 0 | 1 | 0 | 0 |
| O'Neil, c | 4 | 1 | 2 | 4 | 1 | 0 |
| McNamara, p | 1 | 0 | 0 | 1 | 0 | 0 |
| E. Smith, x | 1 | 0 | 0 | 0 | 0 | 0 |
| Batchelder, p | 0 | 0 | 0 | 0 | 0 | 0 |
| Powell, xx | 1 | 0 | 0 | 0 | 0 | 0 |
| Lucas, p | 1 | 0 | 0 | 0 | 0 | 0 |
| Totales | 35 | 6 | 9 | 24 | 10 | 2 |

X bateó por McNamara en el sexto.
XX bateó por Batchelder en el 7o.

NEW YORK

| | V. | C. | H. | O. | A. | E. |
|---|---|---|---|---|---|---|
| Young, rf | 4 | 0 | 2 | 1 | 0 | 0 |
| Frisch, 2b | 5 | 0 | 0 | 5 | 6 | 0 |
| Southworth, cf | 5 | 0 | 2 | 1 | 0 | 0 |
| Meusel, lf | 5 | 1 | 1 | 4 | 0 | 0 |
| Kelly, 1b | 5 | 4 | 3 | 13 | 0 | 0 |
| Jackson, ss | 5 | 1 | 3 | 0 | 2 | 0 |
| Groh, 3b | 3 | 1 | 1 | 0 | 1 | 0 |
| Snyder, c | 3 | 1 | 3 | 3 | 0 | 0 |
| Ryan, p | 4 | 1 | 2 | 0 | 2 | 0 |
| Jonnard, p | 0 | 0 | 0 | 0 | 0 | 0 |
| Totales | 39 | 9 | 17 | 27 | 11 | 0 |

Anotación por entradas:

| | |
|---|---|
| Boston | 000 000 312—6 |
| New York | 010 512 00x—9 |

SUMARIO

Two base hits: Kelly, Ryan, Meusel, Cunningham.

Three base hit: Félix.

Home run: Kelly.

Double Play: Tierney a Bancroft a Gibson.

Quedados en bases: New York, 9; Boston, 6.

Bases por bolas: Por Ryan, 4; por McNamara 2; por Batchelder 1.

Ponchados: por Ryan 2; por Jonnard 1; por McNamara 1; por Lucas 1.

Hits: A McNamara 14 en 5 entradas; a Batchelder 3 en 1; a Lucas 0 en 2; a Ryan 8 en 8(sin out en el noveno); a Jonnard 1 en 1.

Wild pitcher: Ryan.

Pitcher victorioso: Ryan.

Pitcher derrotado: McNamara.

Umpires: Moran, Rigler y Pfirman.

Tiempo: 1:55

## LAS COMPETENCIAS OLIMPICAS DE NATACION

INDIANAPOLIS, Junio 2.

Ciento veinte y cinco estrellas acuáticas del país tomarán parte en los 9 eventos de los finales de natación olímpicos que se celebrarán en el Broad Ripple Pool de esta ciudad el jueves, viernes y sábado, según se anunció hoy.

Se han inscripto para tomar parte en estas competencias casi todas las estrellas de natación figurando entre ellas Johnny Weismuller, Duque de Kahanamoku, Warren Keeloha, Norman Ross, Bundy Smith y F. W. Grant.

## A LOS SEÑORES DELEGADOS

Por esta vía se comunica a los señores Delegados de los clubs Loma Tennis, Atlético de la Policía, Aduana, Ferroviario, Atlético de Cuba, Vedado Tennis y Fortuna, que mañana miércoles se celebrará en el local social del Club Atlético de Cuba, San Miguel 107 ,la junta extraordinaria de la Liga Nacional de base ball amateur para tratar acerca de la futura marcha del Campeonato y de la elección de Presidente, vista la lamentable desaparición del doctor Rogelio Castellanos Mena (q. e. p. d.)

Se ruega a todos la más puntual asistencia, siendo la hora fijada las 5 p. m.

COMISION DE LA LIGA.

## GEORGE CARPENTIER

George Carpentier, el ídolo francés vencido por Tommy Gibbons en la Arena de Washington City, el pasado viernes

## FIRPO NO FIRMA HASTA NO SABER LA FECHA DEL MATCH CON WILLS

BUENOS AIRES, junio 2.

Luis Firpo no ha firmado el contrato para el match con Harry Wills y se dice que no lo hará hasta no decidirse la fecha en que se efectuará. Firpo insiste en que no puede ser antes del 20 de agosto y que preferira se verificase en septiembre.

Hasta esta noch,e Juan Homs, representante de Tex Rickard en esta capital, no ha recibido indicación alguna de este último sobre la fecha en que piensa que se efectúe y Firpo se niega a firmar un contrato hasta no decidirse ese punto.

Firpo ha manifesatdo a Homs que no debe haber en las cláusulas ningún compromiso que lo obligue a pelear con Dempsey si gana a Wills. Se cree posible que el match entre el argentino y el campeón sea objeto de un contrato separado. Parece que las cláusulas redactadas por Homs para que las firme Firpo cumplen la imposición de éste, obligando a Rickard a depositar una suma considerable en el Banco Nacional de la Argentina antes de salir para los Estados Unidos.

## LOS CINCO PRIMEROS BATEADORES DE LAS GRANDES LIGAS

LIGA NACIONAL

| | J. | V. | C. | H. | Ave. |
|---|---|---|---|---|---|
| Hornsby, S. L. | 38 | 154 | 25 | 62 | 403 |
| Wheat, Brooklyn | 36 | 149 | 24 | 59 | 396 |
| Snyder, N. Y. | 32 | 96 | 9 | 38 | 396 |
| Kelly, New York | 36 | 148 | 24 | 58 | 392 |
| Fournier, Brooklyn | 38 | 148 | 29 | 52 | 351 |

LIGA AMERICANA

| | J. | V. | C. | H. | Ave. |
|---|---|---|---|---|---|
| Heilman, Detroit | 41 | 149 | 38 | 63 | 423 |
| Boone, Boston | 32 | 117 | 14 | 45 | 385 |
| Williams, S. L. | 33 | 119 | 20 | 44 | 370 |
| Meusel, New York | 36 | 141 | 28 | 52 | 369 |
| Cobb, Detroit | 41 | 171 | 31 | 63 | 368 |

Los cubanos en Marruecos.

## GANARON LOS SENADORES A LOS ATLETICOS

Filadelfia, Junio 2. (Americana).

El Washington y el Filadelfia se detuvieron en esta ciudad interrumpiendo su viaje al Oeste, para jugar un solo desafío, y ganaron los Senadores con una anotación de 8 a 3.

Heimach recibió poca ayuda del infielder y varios hits que fueron mal fildeados dieron la victoria a los visitantes. Walter Johnson fué dueño de la situación desde el primer momento y ponchó a 7 de los bateadores de los Atléticos.

Anotación por entradas:

| | | C. | H. | E. |
|---|---|---|---|---|
| Was. | 100 200 041 | 8 | 16 | 1 |
| Fila. | 000 002 010 | 3 | 7 | 1 |

Baterías: Johnson y Ruel; Heilmach, Baumgartner, Harris y Perkins.

## Otro Triunfo del Cuban Telephone Company Base Ball Team

SE EFECTUO EL MATCH EN VIBOR APARK, ANTE SELECTA Y NUMEROSA CONCURRENCIA

Los muchachos del Cuban Telephone Company Base Ball Team están poniendo su nombre muy alto con motivo de los últimos juegos celebrados en el Víbora Park y "El Cotorro" y esto lo justifica el ruidoso triunfo que han obtenido en la mañana del domingo ltro. del actual en los terrenos del Víbora Park, derrotando a la novena del Pan American Express Company, con un score de 7 carreras por una.

Este es el primer juego del Campeonato entre los teams Cuban Telephone Company, Casa Viilaplana y Pan American Express Company, para la opción de la copa P. W. X., donada por el señor Urbano del Castillo, Director de la Estación Radiotelefónica P. W. X.

A las ocho y treinta minutos de la mañana y a los acordes del himno nacional, fué hizada la gloriosa bandera de la estrella solitaria en el Víbora Park y acto seguido lanzada la primera bola por Mr. W. E. Ogilvie Jr., Presidente del Team del Pan American Company.

El acto fué amenizado por la orquesta del Maestro Barba y durante hora y media se estuvo bailando después de terminado el juego.

Muchas, incontables eran las caras bellas allí reunidas y en medio de aquel ambiente saturado por las brisas viboreñas, podíamos admirar la belleza incomparable de la mujer cubana.

Vamos a continuación a dar una breve reseña de los nombres de las damitas allí congregadas cuyo valioso concurso rogamos para los demás juegos de esta serie:

Señoritas Tetè Fernández, Margot de Armas, Inés Stincer, Herminia Stincer, Otilia Rodríguez, Alicia Calvo, Julieta y Matilde Romeu, Caridad e Ilda Rodríguez, Miss Rocks, señoritas Duque, Amparito y Lilia Arce, Margot Albuerne, Lilia y Lea Marrero, Emperatriz y María Teresa Palicio, Eva de la Vega, Margot Royé, Luisa Alvarez, Virginia Laucirica, Lucrecia Marcel, Rogelia Fuentes, Alicia Garrido, Graciela Fuentes, Felicia Fraga, Berta Núñez, Lucrecia Blanco, Obdulia Núñez, Lilia y Bebita Ballemilla, Josefina Martínez, Ofelia Casado, Esperanza Díaz, Esperanza y Hortensia López, Rosario Quintanal, Ofelia Yuste, Edelmira Mena, Celia del Castillo, Carmen Ginard, María Morriño, María Antonia Calcines, Elenita Ginard, María del Carmen de la Grana, Elisa Jorcano, Laura Alonso, Berta Perujero, María Amelia de Céspedes, Rosalina Rivera, Cristina Llull, Laudelina Rivera, Dora Martínez y Graciela e Ilda García.

Señoras: De Sánchez, María Lezcano de González, Isaura Jiménez de Suárez y otras.

Alejandro Bermúdez.

## PRINCETON GANO EL CAMPEONATO INTER-COLEGIOS

NUEVA YORK, Junio

El Este se antó otro triunfo hoy sobre el Oeste en las competencias atléticas inter-colegios cuando el equipo de polo de la universidad de Princeton, que ostentaba el campeonato del Este, conquistó el título nacional derrotando a la universidad de Arizona, campeón del Oeste, por una anotación de 8 a 0 en el segundo y decidiendo el juego de su serie en Fort Hamilton.

Princeton había ganado el juego del sábado por 6 contra 2, de manera que la victoria de hoy ha ahorrado la necesidad de un tercer match.

Los Tigres, luchando con brillante exactitud y desplegando mucha superioridad derrotaron a su rivales del Oeste esta tarde ante una concurrencia de varios millares de espectadores, entre ellos muchos miembros prominentes del ejército.

## ESTADO DE LOS CLUBS DE LAS GRANDES LIGAS

### RESULTADOS DE LOS JUEGOS CELEBRADOS AYER

LIGA NACIONAL

New York, 9; Boston, 6.
Pittsburgh, 6; San Luis, 2
Unicos juegos señalados

LIGA AMERICANA

Washington, 8; Filadelfia, 3.
Unico juego señalado

| | New York | Chicago | Brooklyn | Cincinnati | Pittsburgh | Boston | San Luis | Filadelfia | Ganados | Average |
|---|---|---|---|---|---|---|---|---|---|---|
| N. Y. | x | 2 | 7 | 4 | 1 | 6 | 0 | 1 | 26 | 63 |
| Chi. | 2 | x | 8 | 3 | 6 | 2 | 7 | 2 | 26 | 581 |
| Broo. | 2 | 1 | x | 1 | 2 | 7 | 2 | 5 | 21 | 553 |
| Cinc. | 1 | 8 | 1 | x | 6 | 0 | 3 | 2 | 21 | 512 |
| Pitts. | 2 | 4 | 1 | 2 | x | 1 | 9 | 1 | 20 | 488 |
| Bos. | 2 | 1 | 2 | 4 | 2 | x | 0 | 6 | 17 | 459 |
| S. L. | 4 | 1 | 1 | 6 | 2 | 2 | x | 2 | 18 | 439 |
| Fila. | 2 | 1 | 2 | 1 | 2 | 2 | 1 | x | 11 | 306 |
| Per. | 15 | 18 | 17 | 20 | 21 | 20 | 23 | 25 | | |

| | New York | Boston | Detroit | Washington | San Luis | Chicago | Cleveland | Filadelfia | Ganados | Average |
|---|---|---|---|---|---|---|---|---|---|---|
| N. Y. | x | 5 | 2 | 4 | 1 | 1 | 2 | 7 | 22 | 611 |
| Bos. | 2 | x | 3 | 5 | 0 | 3 | 3 | 5 | 21 | 600 |
| Det. | 2 | 1 | x | 0 | 6 | 1 | 7 | 3 | 24 | 585 |
| Was. | 5 | 4 | 2 | x | 0 | 2 | 1 | 4 | 18 | 486 |
| S. L. | 2 | 1 | 5 | 2 | x | 3 | 5 | 0 | 18 | 474 |
| Chic. | 1 | 1 | 1 | 1 | 8 | x | 4 | 1 | 17 | 472 |
| Cle. | 0 | 0 | 3 | 2 | 2 | 4 | x | 3 | 14 | 389 |
| Fila. | 2 | 2 | 1 | 5 | 3 | 1 | 0 | x | 14 | 378 |
| Per. | 14 | 14 | 17 | 19 | 20 | 19 | 22 | 23 | | |

### JUEGOS ANUNCIADOS PARA HOY

LIGA NACIONAL

Cincinnati en Boston.
St. Louis en Filadelfia.
No hay más juegos señalados.

LIGA AMERICANA

Washington en Detroit.
Filadelfia en Cleveland.
New York en Chicago.
Boston en St. Louis.

# Mickey Walker Venció a Lew Tendler Reteniendo su Faja del Peso Welter

# Dundee se vió muy Apurado Para Vencer por Puntos al Chileno Vicentini

## MICKEY WALKER, CAMPEON DEL MUNDO DEL PESO WELTER, DEFENDIO CON EXITO SU TITULO AYER

**Peleando en el infighting fué superado Lew Tendler durante el match. El encuentro tuvo efecto en el ground de base ball de la Liga Nacional en Filadelfia.**

FILADELFIA, junio 2.

Mickey Walker, de Elizabeth, N. J., campeón del mundo de peso welter, defendió con éxito su título contra Lew Tendler, el zurdo de Filadelfia en un furioso encuentro a diez rounds que hubo esta noche en el parque de base ball de la Liga Nacional de esta ciudad. El aspirante al campeonato luchó denodadamente contra el joven campeón, pero éste mostró decisiva superioridad en los golpes cuerpo a cuerpo.

La larga izquierda del zurdo volvió tarumba a Walker al boxear a distancia; pero cada vez que el campeón penetraba en la guardia de Tendler, se apuntaba una porción de puntos al golpearlo en el cuerpo. El boxeador de Filadelfia demostró gran arrojo y denodada valentía. Dió la cara a Walker en cada momento, cambiando golpe por golpe y asumiendo la agresiva en los últimos rounds, llegando a forzarlo a cubrirse, gracias a la ferocidad de su ataque.

Walker peleó con gran astucia y cautela. Se abalanzaba contra Tendler dando frenéticos swings con ambas manos mientras Tendler boxeaba a fin de encontrar una apertura por donde entrar en el clinch. El retador comenzó la pelea como amedrentado por el carácter de la pelea en que se disputaba un campeonato. Poco a poco fué adquiriendo confianza a medida que progresaba el encuentro y durante sus últimas fases se mostró igual en todo al demoledor boxeador de Elizabeth.

Tendler, estimulado por el éxito aparente de su táctica contra el vencedor de Jack Britton, dió de sí todo lo que tenía en los últimos rounds y embistió al campeón abalanzándose contra él repetidas veces; pero la ventaja de Walker en los primeros rounds era demasiado considerable para equilibrarla en puntos y los dos jueces dieron la victoria a Walker por unanimidad.

La brillante pelea que hizo Tendler contra Walker fué una verdadera sorpresa para el público que se había figurado que Walker ganaría por knock out.

Tendler, evidentemente comprendiendo que el logro era en contra suya, principió cautelosamente, cubriéndose en todas las oportunidades y dejando que Walker asumiese la agresiva. En el séptimo y octavo rounds Tendler cambió de táctica. De pronto abandonó el escudo defensivo con que se había protegido hasta entonces y cambió golpes a corta distancia con Walker. Durante esta breve descarga de trompadas los espectadores mostraron frenético entusiasmo.

Ambos dieron a sus golpes la última onza de energía de que sus músculos eran capaces, y sus trompadas parecían redobles de tambor por lo repetidas y numerosas, demostrando los dos que sabían dar y tomar con igual habilidad. A pesar de este furioso acceso de acometividad ninguno de los dos mostraban señales de haber tomado parte en una contienda tan feroz.

## NO SE DISCUTIERON NINGUNA DE LAS DOS FAJAS DE DUNDEE

**Peleó con tanta fiereza el suramericano, con tanto valor y acierto, que parte de los espectadores protestaron la decisión. Concurrieron siete mil personas y se hicieron unos $19.000 en taquilla.**

NEW YORK, Junio 2.

Johnny Dundee, curtido veterano en más de trescientas peleas derrotó esta noche a Luis Vicentini, sensacional peso ligero chileno, en Madison Square Garden y detuvo bruscamente la marcha de avance que el joven boxeador hispanoamericano había emprendido con tanto éxito hacia una oportunidad de pelear con Benny Leonard, para tratar de arrancarle el campeonato de ese peso.

Dundee, poniendo en juego toda su experiencia, empleando todas sus tretas y artimañas y esforzándose por dar a sus golpes la mayor fuerza posible y a sus movimientos toda la velocidad de que es capaz, así como valiéndose de sus profundos conocimientos científicos del boxeo, logró mostrar su superioridad sobre su agresivo contrario cuyas recias trompadas esquivó hábilmente, obteniendo el veredicto de los jueces después de un reñido encuentro ante un público de casi 7.000 personas que pagó $19.000 para presenciarlo, y que salió descontento por no haber ofrecido la pelea los momentos emocionantes que se esperaban, ni haber ocurrido nada sensacional en el transcurso de los 12 rounds a que eestaba concertado. La decisión fué acogida con señales de desagrado por una gran parte de la multitud que al parecer creía que los golpes más duros y vigorosos del chileno le habían dado ventaja sobre su contrincante, pero la mayoría de los cronistas deportivos que asistieron al bout alrededor del ring apoyaron el fallo oficial. Una recapitulación de los rounds demostró que Dundee había tenido la mejor parte en cinco de ellos, Vicentini en tres, quedando iguales en los cuatro restantes.

El chileno hizo todo lo que pudo para penetrar por la guardia cautelosa, movediza y flexible de Dundee, pero raras vcees pudo hacer blanco en su objetivo, cuyos incesantes movimientos y constantes cambios de frent ele causaron gran perplejidad sobre todo, al principio.

Una o dos veces, no obstante, Vicentini entró con su larga derecha hasta la quijada o el estómago del italoamericano a quien hizo retroceder en tales casos, pero sin que el veterano, al parecer, experimentase serios efectos por esos golpes.

La última acometida del chileno y probablemente la más eficaz, fué en el 12 y último round, pero ya era demasiado tarde para alterar el resultado. No quedaban más que unos segundos cuando Luis hizo tambalearse al campeón con un derechazo de swing. Al romper Dundee, Vicentini lo persiguió con una descarga cerrada de recios golpes con ambas manos a la cabeza. El público se levantó como movido por un resorte y el tumulto fué indescriptible, pues parecía que Johnny empezaba a cejar. Afortunadamente, antes de que pudiera recibir un golpe decisivo y sufrir un contratiempo, sonó la última campana y el veterano italiano, de un ágil salto estrechó las manos de su joven antagonista, a juzgar por las apariencias, tan fresco como al empezar el match.

En una ocasión durante el séptimo round y en otros dos en el octavo, Vicentini sacudió a Dundee con fustigadores derechazos, pero si se exceptúan estos dos rounds en que el chileno estuvo en su apogeo, el campeón fué dueño y señor de la situación. El italoamericano dando saltos de pantera se acercaba y se alejaba del alcance de su contrario y lo obligó a fallar tremendos swings en casi cada round entrando él con relampagueantes jabs después de errar Luis. Los golpes del campeón venían de todas direcciones y aparentemente no molestaron gran cosa al chileno, pero detuvieron su ofensvia y permitieron a su contrincante acumular el margen de puntos que le dió la victoria.

Este género de pelea fué escaso en interés espectacular para el público, y los espectadores con frecuencia daban gritos y vociferaban pidiendo a los boxeadores que animasen la cosa. Ninguno de los dos títulos que ostenta Dundee dependían de la decisión, pues Vicentini pesó 133 1|2, es decir en exceso del límite de las dos divisiones. El peso de Dundee fué de 129 1|2.

Phil Kaplan, de Harlem, ganó por foul en el séptimo round del bout semifinal con Harry Martone, de Jersey City, quien pesaba 152 1|2, libras, pesando el ganador 151.

## PLANO DEL AUTODROMO NACIONAL EN LA PLAYA DE MARIANAO

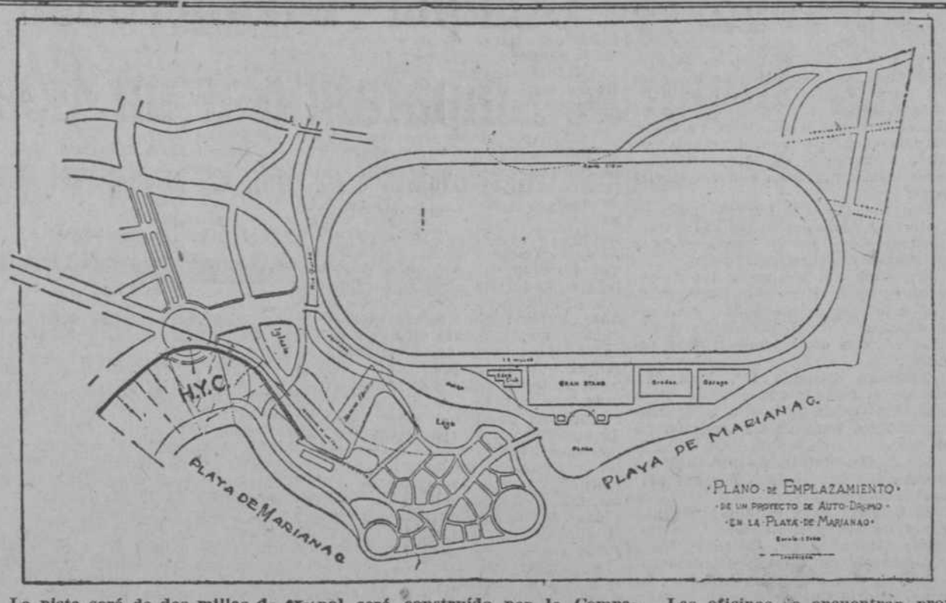


La pista será de dos millas de extensión por 18 metros de ancho, estando situado en la finca Flores, al oeste del Habana Yacht Club con un costo de medio millón de pesos, sin contar el valor del terreno que es de oro medio millón, poniéndolo muy bajo, pues cubre 500.000 metros.

Tendrá el piso de Macadan y en las curvas los declives necesarios como corresponde a obra de esta naturaleza Este Autodromo Nacional será construído por la Compañía cubana de Carreras de Automóviles.

Ha despertado un grande y merecido entusiasmo la información que publicamos anunciando la aparición del Autodromo y el cmienzo de su construcción.

Es ésta una necesidad que se va a llenar, un deseo enorme de la población de Cuba, de tener en su capital una pista para carreras de automóviles tan buena como la mejor del mundo.

Las oficinas se encuentran provisionalmente establecidas en el Automóvil y Aereo Club de Cuba, en Malecón 50, donde se facilitarán toda clase de detalles a aquellas personas que teniendo interés en ello los soliciten.

Aquí ofrecemos el plano completo donde el lector podrá darse exacta cuenta de la situación que ocupará la pista con relación al Habana Yacht Club y plano de Marianao.

## EXCELENTE CORRIDA EN ZARAGOZA

ZARAGOZA, Junio 2.

En esta plaza se mataron ayer toros de la ganadería de Santa María que ofrecieron una excelente exhibición.

Martínez estuvo valiente toreando y decidido matando siendo objeto de grandes ovaciones. Bogotá lució sus facultades con el capote y con las banderillas, manejando el estoque con gran habilidad. Prieto sobresalió en banderillas y paso de muleta sus dos toros con valentía.

## LA CORRIDA DE BARCELONA

BARCELONA, Junio 2.

Toros de Murube se lidiaron hoy en la plaza de la Ciudad Condal. Tomaron parte Morenito, Rubito y Lagartito. El primero hizo derroche de valentía y fué con frecuencia ovacionada su labor por el público; Rubito estuvo desigual durante toda la corrida y si el público premió con ovaciones sus buenas faenas también protestó las malas, pero Lagartito estuvo bien en uno de sus toros y mal en el otro.

## GRAVE COGIDA DEL NIÑO DE CORONA

ALMERIA, Junio 2.

El Niño de Corona novillero que debutó ayer en la plaza de toros de esta ciudad, resultó gravemente herido. Según el certificado de los médicos que le asisten, tiene fracturada la arteria femoral.

## TRAGICA MUERTE DE MANOLE EN LA NOVILLADA DE ALMERIA

ALMERIA, Junio 2.

Ayer se celebró en esta plaza una novillada que ofreció la característica de que no se utilizaron picadores para castigar a los bichos. Se lidiaron novillos de la ganadería de Sánchez Tardío grandes y de mucho poder, recibiendo el ganadero muchos aplausos del público que llenaba la plaza. Gordillo, Manolé y Fabre, este último debutante, pasaron mil apuros para poder disponer de los seis cornúpedos.

Durante la lidia del quinto toro Manolé fué cogido aparatosamente recibiendo una cornada gravísima. A los pocos minutos de ser colocado sobre la mesa de enfermería, falleció el diestro, produciendo la noticia de su muerte una gran sensación en el público.

## FRONTON JAI ALAI

**MARTES 3 DE JUNIO**
**a las 8 1|2 p. m.**

PRIMER PARTIDO A 25 TANTOS
**Gárate y Erdoza IV, blancos,**
**contra**
**Tabernilla y Angel, azules**
**A sacar blancos y azules del 9 1|2**

PRIMERA QUINIELA A 6 TANTOS
**Juarsiti; Millán;**
**Altamira; Aristondo;**
**Abando; Teodoro**

SEGUNDO PARTIDO A 30 TANTOS
**Millán y Altamira, blancos,**
**contra**
**Juaristi y Martín, azules**
**A sacar blancos y azules del 9 1|2**

SEGUNDA QUINIELA A 6 TANTOS
**Jáuregui; Larrinaga;**
**Ansola; Odriozola;**
**Higinio; Mallagaray**

## ASOCIACION AMERICANA

Louisville-Columbus, suspendido por acuerdo.

| | C. | H. | E. |
|---|---|---|---|
| Indianápolis | 10 | 15 | 1 |
| Toledo | 4 | 9 | 2 |

Baterías: Fitzsimmons y Krueger; Ketchum, Frey, Johnson y Gaston.

Minneápolis-Kansas City suspendido por lluvia.

| | | | |
|---|---|---|---|
| St. Paul | 10 | 11 | 1 |
| Milwaukee | 8 | 17 | 2 |

Baterías: Napier, Markle y Dixon; Walker, Shaney y Shinault.

## LA CORRIDA DE FERIAS EN CORDOBA

CORDOBA, Junio 2.

Ayer se celebró la corrida de Ferias en esta ciudad. Los novillos que se lidiaron fueron de la ganadería de Villalón.

Martínez Vera puso a contribución su valentía tanto con la capa como con la muleta rematando al toro con éxito.

Trinitario no pudo pasar de mediano. Barquerito no sobresalió en sus faenas.

## EN TERRAPLEN PARK

**EN EL ININGS DE RECOGER LOS BATES, GANO EL SIGLO XX**

El fuerte club Siglo XX, de nuevo ha demostrado su gran calibre, en el primer encuentro con los champions de la Liga Federal del Oeste, club Agua Amaro. Perdieron por un pequeño margen pero sus jugadas de verdadera esrella dejaron en el ánimo de los fans, una buena impresión, y por lo tanto esperaban la repetición del encuentro, y en la tarde del último domingo, cuando los amaristas vieron que eran los boys del Siglo XX, los únicos rivales del club Agua Amaro, prorrumpieron en aplausos. Eso era una gran demostración de simpatía hacia el team que tan dignamente se está comportando; empiezan las prácticas y se ven realizar jugadas relámpagos. Esto causa una buena impresión a la numerosa concurrencia que invadía los Grounds del Terraplén Park, una gran sorpresa para los fans. Primero, que se jugó extra inings, (once). Segundo: que el Club Agua Amaro, fué derrotado como podrán ver los millares de lectores del decano DIARIO DE LA MARINA. La anotación fué de 3x2. Ahora los players que más se distinguieron: Aruz Sotelo; Jiménez Rovira; Romero Flores; Aristides por el "Siglo XX". Por los champions del club Agua Amaro: hermanos de la Luz; Uriza; Castellanos; Ceballos; Martínez; Triviño.

Ahora, score completo.

**SIGLO XX B. B. C.**

| | V. | C. | H. | O. | A. | E. |
|---|---|---|---|---|---|---|
| Aruz, 2b | 5 | 0 | 1 | 3 | 2 | 0 |
| Sotelo, cf | 5 | 1 | 2 | 3 | 1 | 0 |
| Jiménez, 3b | 4 | 1 | 1 | 3 | 4 | 0 |
| Mendoza, lf | 4 | 0 | 0 | 1 | 0 | 0 |
| Rovira, ss | 4 | 1 | 1 | 3 | 4 | 0 |
| Romero, 1b | 4 | 0 | 1 | 12 | 2 | 0 |
| Flores, c | 4 | 0 | 2 | 7 | 2 | 0 |
| Escoto, rf | 2 | 0 | 0 | 0 | 0 | 0 |
| Arístides, p | 3 | 0 | 0 | 1 | 3 | 0 |
| Totlaes | 36 | 3 | 8 | 33 | 18 | 0 |

**AGUA AMARO, B. B. C.**

| | V. | C. | H. | O. | A. | E. |
|---|---|---|---|---|---|---|
| De la Luz, lf | 4 | 0 | 1 | 2 | 0 | 0 |
| S. de la Luz, ss | 4 | 1 | 2 | 3 | 5 | 1 |
| Uriza, 3b | 4 | 1 | 2 | 4 | 2 | 0 |
| Castellanos, 1b | 4 | 0 | 1 | 15 | 1 | 0 |
| Ceballos, c | 4 | 0 | 1 | 3 | 1 | 0 |
| Martínez, 2b | 4 | 0 | 1 | 2 | 2 | 0 |
| Toledo, cf | 3 | 0 | 1 | 2 | 0 | 0 |
| Cuesta, rf | 3 | 0 | 0 | 1 | 0 | 0 |
| Triminño, p | 3 | 0 | 0 | 1 | 4 | 0 |
| Totales | 33 | 2 | 9 | 33 | 15 | 1 |

**Anotación por entradas**

| | |
|---|---|
| Siglo XX | 000 010 010—3 |
| Agua Amaro | 100 000 010—2 |

**SUMARIO**

Two bases hits: Sotelo, Flores, S. de la Luz. Sacrifice hits: Cuesta. Stolen bases: Uriza 2. Doble plays: D. la Luz a S. de la Luz a Castelanos. Struck outs: por Arístides 7; por Triminño 3. Bases por bolas: por Triminño 1; por Arístides 3. Dead balls: Triminño a Escoto; Let on bases: Siglo XX 2. Agua Amaro 6. Tiempo: 2 horas 21 minutos. Umpires: Castroverde (home) Llorens (bases). Scorer: Gerardito.

## CON LA ANIMACION Y EL ENTUSIASMO DE SIEMPRE, SE CELEBRARON LAS DOS FUNCIONES DEL LUNES ELEGANTE EN EL HABANA – MADRID

**Eurora y Elisa ganan el magnífico prólogo a Mercedita y a Olé Antoné. En el segundo, que fué muy mediano, triunfaron Elena y Petra. Otro partido bonito fué el primero de los nocturnales. Mercedita y Lolina ganan un enorme partido a Angelita y Gracia. El fenomenal lo ganaron de calle Delfina y Josefina.**

Penetraron las abigarradas, las entusiastas, las dementes multitudes fanáticas; pregonaron su júbilo en la jocunda canción de las palmas; descubriéronse atentos y respetuosos al solemne pasar del Himno; se cubrieron cuando de vista se perdió; tornaron a las palmas sonoras, y comenzó la gran tanda diurna del lunes elegante en el Habana-Madrid, día de gracia, de belleza y de elegancia; de muy sonoro y vibrante pelotear.

Primer partido. De 30 tantos. Por ser dos los partidos que se pelotean en la tanda diurna. Y salieron a disputarlo las blancas Mercedita y olé Antoné, contra Aurora y Elisa. Fuese porque era día elegantón, fuese porque raquetistas y raquetas vinieran de magnífico y arrogante equilibrio, fuese por lo que fuese, lo cierto fué que tan graciosas chicas nos pelotearon un bonito partido como bravo prólogo del elegante lunes. Una primera decena, con empates en una, dos, siete y nueve. Una segunda superior, con empates en 10, 17 y 18. En la tercera nada de empatamientos. Se la llevaron limpia y esplendorosa, las azules, que dejaron a Antoné en los 22, después de maltratarla cruelmente. Todo para que el cronista no pudiera gritar olé Antoné.

Aurora y Elisa estuvieron admirables.

Uno de los partidos más medianitos que vimos, pero que no aplaudimos, por eso: por lo de medianito, fué el segundo, de 30 tantos, que pelotearon medianamente las azules Elena y Petra, y las blancas Delfina y Gloria, que tiene sus caídas al abismo desde la gloria.

Un empate en 1 que se repite en 5, 6, en 10, en 11 y en 12. Y que se ratifican en 14 y en 17. Después, todo lo demás azul, sin que la Petra atropellara y sin que la Elena hiciera primores, ya que desde los 21 por 22 Gloria pifió desgarradoramente. Se quedó en 24.

Mediano, nada más que mediano.

**POR LA NOCHE**

A las ocho y media. Se reanuda el peloteo. Gente elegante, gente alegre, gente fanática en todos los ámbitos del Napoleón de los frontones. El mujerío, que es de la serie estupenda, cubre toda la migla de los palcos. Comienza la tanda nocturnal. Es de 25 tantos. De blanco: Aurora y Encarna, la Princesa, contra las de azul, Elena y Matilde. Un bonito partido, tal bonito como el inicial de por la tarde. Bien peloteado en toda su trayectoria; emociones, saltos, sobresaltos y estos contundentes empates: en 1, 8, 9, 10, 11, 15, 16 y 17. Y coddo de oro que le pusieron las azules, dejando a las blancas en los 22. Un bonito partido.

Cuando escribimos estas volanderas cuartillas, no sabemos cómo resultará el partido fenomenal; pero mucho duda el cronista que resulte tan vibrante, tan emocionante, peloteado con tanto vigor, tanto amor propio, tanta seguridad, violencia, rudeza y arte como el que disputaron para prestigio del raquet, las raquetistas blancas: Angelita y Gracia, contra las azules. Mercedita y Lolina, la Reina.

Porque disputándolo rugieron las chicas, crugieron las raquetas, silbaba la pelota: se revolucionaron las melenas, se desgarraron las faldas, se destiñeron las blusas; pero no se abatieron las frentes, ni los cuerpos se aoatieron, ni decayeron los cuerpos estatuarios.

Una apoteósis pelotística.

Empataron en 1, 2 3, 6, 8, 12, 13, 18, y 22. Lo ganaron Mercedita y lo perdió Angelita y Gracia llegaron a 27, donde quedaron.

Así se juega a la pelota.

**EL FENOMENAL**

Lo mismito que yo le dije a ella. Se pareció en lo fenomenal al segundo de los nocturnos, tanto, tanto como un camión a una jaula de sun-sun. Lo ganaron de calle Delfina, porque sacó como una Séneca con pendientes cabrilleantes, y Josefina, que le pegó a la pelota con la dinamita de todas las series fenomenales. Lo ganaron además, porque Angeles estuvo demás y María Consuelo muy de menos: pues dió pocas; pero las que dió las dió en todas partes menos en el frontis. Estaba anoche bizca.

Un fracaso.

Creo que no pasaron de los 15.

**LAS QUINIELAS**

Por la tarde:

Encarna, la princesa, nos sorprendió llevándose la primera quiniela. La creamos viajando por las regiones de la fantasía y del ensueño.

Y en la segunda salió triunfadora Gracia.

Por la noche:

Angelita, la de las lindas y huracanadas melenas, fué la que arrebató la primera. Cosas del huracán.

Y lo segunda la graciosa catalana, Gracia.

Don FERNANDO.

## FRONTON HABANA-MADRID

**MARTES 3 DE JUNI**
**a las 2 y 30 p. m.**

PRIMER PARTIDO A 30 TANTOS
**Rosina y Mercedita, blancos**
**contra**
**Delfina y Aurra, azules.**
**A sacar blancos y azules del 10 1|2.**

PRIMERA QUINIELA A 6 TANTOS
**Angelita; Delfina;**
**Encarna; Mercedita;**
**Matilde y Aurora.**

SEGUNDO PARTIDO A 30 TANTOS
**Mary y Consuelin, blancos**
**contra**
**Angelita y Gloria, azules.**
**A sacar blancos del cuadro 10 1|2**
**y azules del cuadro 10.**

SEGUNDA QUINIELA A 6 TANTOS
**Gloria; Gracia;**
**Consuelin; Lolina;**
**Antonia y Elisa.**

TERCER PARTIDO A 30 TANTOS
**Elena y Josefina, blancos**
**contra**
**Angeles y Lolina., azules.**
**A sacar blancos del cuadro 9 1|2**
**y azules del 12 1|2.**

**LOS PAGOS DE AYER**

**Primer partido:**
**AZULES** **$3.12**

AURORA Y ELISA. Llevaban 30 boletos.

Los blancos eran Mercedita y Antonia; se quedaron en 22 tantos y llevaban 31 boletos que se hubieran pagado a $4.57.

**Primera quiniela:**
**ENCARNA** **$3.39**

| | Ttos. | Btos. | Dvdo. |
|---|---|---|---|
| Delfina | 1 | 67 | $ 5.67 |
| Aurora | 0 | 57 | 6.66 |
| ENCARNA | 6 | 112 | 3.39 |
| Matilde | 4 | 113 | 3.36 |
| Angelita | 0 | 52 | 7.30 |
| Mercedita | 0 | 46 | 8.25 |

**Segundo partido:**
**AZULES** **$3.16**

ELENA Y PETRA. Llevaban 57 boletos.

Las blancas eran Delfina y Gloria; se quedaron en 23 tantos y llevaban 39 boletos que s ehubieran pagado a $4.48.

**Segunda quiniela:**
**GRACIA** **$5.13**

| | Ttos. | Btos. | Dvdo. |
|---|---|---|---|
| Gloria | 1 | 50 | $ 7.90 |
| Angeles | 3 | 92 | 4.29 |
| M. Consuelo | 0 | 155 | 2.55 |
| GRACIA | 6 | 77 | 5.13 |
| Lolina | 1 | 53 | 7.45 |
| Petra | 2 | 38 | 10.40 |

**(Por la noche**

**Primer partido:**
**AZULES** **$5.40**

ELENA Y MATILDE. Llevaban 35 boletos.

Los blancos era Aurora y Encarna; se quedaron en 20 tantos y llevaban 70 boletos que se hubieran pagado a $2.85.

**Primera quinie**
**ANGELITA** **8.65**

| | Ttos. | Btos. | Dvdo. |
|---|---|---|---|
| Aurora | 0 | 80 | $ E.24 |
| Elisa | 5 | 249 | 2.32 |
| Encarna | 1 | 80 | 7.24 |
| ANGELITA | 6 | 67 | 8.65 |
| Antonia | 1 | 116 | 4.99 |
| Matilde | 2 | 90 | 6.44 |

**Segundo partido:**
**AZULES** **$4.12**

MERCEDITA Y LOLINA. Llevaban 84 boletos.

Las blancas eran Angelita y Gracia; se quedaron en 27 tantos y llevaban 105 boletos que se hubieran pagado a $3.36.

**Segunda quiniela:**
**GRACIA** **$7.53**

| | Ttos. | Btos. | Dvdo. |
|---|---|---|---|
| Lolina | 0 | 36 | $18.20 |
| Josefina | 0 | 242 | 2.70 |
| GRACIA | 6 | 87 | 7.53 |
| Gloria | 5 | 63 | 10.40 |
| Angeles | 1 | 192 | 3.41 |
| M. Consuelo | 4 | 151 | 4.34 |

**Tercer partido:**
**BLANCOS** **$3.23**

DELFINA Y JOSEFINA. Llevaban 87 boletos.

Los azu'se rean Angeles y M. Consuelo; se quedaron en 15 tantos y llevaban 63 boletos qu ese hubieran pagado a $4.34.

PANERIA DE LONDRES
TELA FASTOLITE
Lindísima. La tenemos en gran variedad de colores y en las pintas más elegantes.
Es una tela propia para países tropicales. De lana pura, pero tan fina y flexible que resulta fresquísima.
Pida nuestros muestrarios de TELA FASTOLITE. ¡Lo mejor que hay!
EL DANDY
AGUACATE 47

THE Thompson SHOE
REG. U.S. PAT. OFF.

HORMA SCOTTY
El calzado THOMPSON es ya popular, muy popular; hay muchas razones para que así sea, pero todas ellas pueden converger en una: su calidad y con ésta su estilo.
THOMPSON SIGNIFICA CALIDAD
THOMPSON BROS. SHOE Co
FINE SHOEMAKERS
BROCKTON
MASS.

La Universal
FERRETERIA
Baterías de cocina de aluminio, esmalte y estañadas, herramientas para todos los oficios, herrajes y lonas para la fabricación de toldos y cortinas.
PRECIOS MODICOS
Larrarte y Villalobos
Villegas 61 y 63.—Teléfono A-5316.—Habana.

# Crónica Católica

**CARTA PASTORAL DEL EXMO. Y REVDMO. SEÑOR LCDO. MANUEL RUIZ Y RODRIGUEZ, OBISPO DE PINAR DEL RIO**

**Continuación)**

Estos son hechos y no importan los hechos si nó obedecen a principios invariables. Estos principios invariables los sienta Cristo. El se llamó asimismo Pastor y dijo que el buen Pastor da la vida por sus ovejas y como resumiendo entrambas ideas añadió: "Yo soy el buen pastor" (S. Juan X-11-14).

Otra prueba de su bondad... nació en un estabio, fué su cuna un pesebre, vivió en la más rígida pobreza predicó infatigablemente, murió en la Cruz; todo para los demás, nada para sí y era el Rey inmortal de los siglos.

Con el egoismo de aquellos contrasta visiblemente el desinterés de Cristo. Lo crucifican por egoismo, por egoismo brutal: "Vosotros no sabéis, conviene que un hombre muera por el pueblo para que no perezca toda la nación", decía Caifás (S. Juan XI-49-50). En el mal supremo de Cristo fundan sus enemigos el bien supremo de ellos; en su mal supremo, en la muerte ignominiosa a que lo sometieron, funda Jesucristo el bien supremo de sus mismos verdugos. ¿Cabe mayor bondad? "Nadie tiene mayor caridad que el que da la vida por sus amigos". S. Bernardo lo apostrofa diciendo: "Tu la tuviste mayor, Señor, al morir por tus enemigos." Ahora bien, Jesucristo tuvo enemigos; pero El no tuvo a nadie por enemigo. Es decir Jesucristo a nadie odió, a Jesucristo lo odiaron; así el amor es víctima del odio. ¿No es hermosa tanta bondad? ¿Hemos de avergonzarnos de quién es tan bueno?

La bondad es una manifestación de la verdad. Jesucristo fué veraz en todo y por todo (San Juan VIII-404; 2a. Cor. XI-10). Sus enemigos le decían "maestro sabemos que eres veraz" (S. Mateo XXII-16). Una sola mentira levísima pudo salvarlo y no salió, no pudo salir de sus labios divinos. Fué el maestro de la verdad, por eso dice a Pilatos: "Vine al mundo a dar testimonio de la verdad" (S. Juan XVIII-37). Por eso Pilatos le pide la definición de la verdad. La doctrina de Jesucristo sacia el alma y se manifiesta en obras de amor infatigable; el amor según Jesús, no se cansa, no desfallece, no muere. Los siglos han girado alrededor de Cristo y aún no han descubierto en El la más leve sombra de mentira ni la más ligera huella de maldad. La historia se afinoja ante el Calvario y dice que este hombre es el honor de sus páginas, el centro a cuyo rededor los hechos humanos se desarrollan; los hombres se congregan al pié de la Cruz, y el tumulto y la gritería del día de la crucifixión se repiten, más nadie mira seriamente a la víctima en aquella clavada sin que hiriéndose el pecho por la contricción diga como el Capitán de las fuerzas romanas: "Verdaderamente este hombre era Hijo de Dios". Esta fué la verdad principal que predicó Jesús durante su vida. Lo que no admitieron por probado por sus milagros, lo probó por su muerte.

Pero Jesucristo no sólo fué veraz. Mucho sería esto porque según la frase del Divino Espíritu: "Todo hombre es mentiroso" (Salmo CXV-11). San Pablo contrapone magníficamente la mendacidad del hombre y la veracidad de Dios. "Dios es veraz y todo hombre es mendaz" (Rom. 111-4). Aclaremos las ideas para no caer en erorr. Todo hombre es mendaz: no quiere decir según expone el sapientísimo y Beato Cardenal Belarmino que el hombre siempre esté mintiendo; sinó que por su naturaleza es capaz de mentir (Comm. in Psalm. CXV-11). Dios carece de esta capacidad de mentir. Jesucristo, decíamos, no sólo fué veraz; mucho sería esto, pero no bastante para sacarlo del montón de los hombres. Jesucristo fué y es la verdad (Joan. XIV-6, 1a. V-6). Es la verdad porque expresa todo el pensamiento del Padre: que en lo esencial adecua la divina idea el Verbo Divino. El Verbo Divino no dejó de expresar nada de lo esencial, dice todo lo que pensó Dios. Es la verdad, porque en la obra de la creación por el Verbo ejecutada expresó todo su pensamiento, no en la eficacia y virtud que en sí tiene porque esta es infinita, sinó en la medida de la capacidad de cada cosa, y en la medida de la capacidad del conjunto de todas las cosas, de modo que aún puede El crear otros mundos más perfectos, comunicar mayor perfección a cada cosa y crear un más perfecto conjunto de entes. Jesucristo es, pues, la exacta expresión de la idea del Padre; Jesucristo expresó perfectamente su pensamiento en la creación, luego es la verdad. Dejemos otros aspectos de esta misma cuestión por demasiado sutiles y porque en documentos anteriores los hemos expuesto. Concluyamos en el más estricto sentido de la palabra diciendo que Jesucristo es la vedad; es decir: "aquello que es:" esa es precisamente la verdad.

**(Concluirá)**

**EL MES DE MAYO EN LOS TEMPLOS DE LA HABANA**

Pasó el mes de Mayo, el mes consagrado a la Madre del Amor Hermoso. Como quiera que durante ese mes estuvimos consagrados exclusivamente consagrados a contrarrestar la campaña anticlerical, vamos a consignar brevemente los cultos celebrados en los templos de la capital.

De los celebrados en los barrios extremos, ya dieron cuenta los respectivos corresponsales.

En la Catedral, se celebró el Mes de María, con gran suntuosidad.

Los jueves y domingos, hubo predicación.

Diariamente ofrecimiento de flores por niñas.

La parte musical fué desempeñada por el coro de alumnas del Colegio de San Francisco de Sales, reforzadas por distinguidas señoritas de la católica sociedad habanera.

Estos cultos fueron celebrados por el Párroco del Sagrario de la Catedral, con el beneplácito del M. I. Cabildo Catedral y la entusiasta colaboración del fervoroso católico señor Francisco Pascual Marttorrell.

El 31 predicó Mons. Andrés Lago, y hubo una vistosa procesión por las naves del templo.

Además del mes de María, se celebraron las Dominicas de Pascuas y la festividad de la Ascensión del Señor.

Los sermones fueron pronunciados por los Muy Ilustres señores Capitulares, designados en la Tabla de Sermones, que publicamos en la Sección de Avisos Religiosos.

Así mismo tuvo lugar solemne homenaje a la Patrona de Cuba, el cual fué descrito como festividad extraordinaria, por nuestro Redactor Católico, señor Lorenzo Blanco.

En el templo del Corazón de Jesús, el 1 y 2 de Mayo, se conmemoró el Primer Año de Consagración del templo. El primero, con solemne exposición del Santísimo Sacramento y sermón por el P. Esteban Rivas, S. J., Superior de la Residencia de la Compañía de Jesús de la Habana. Y el 2 Misa de Comunión general, que celebró el P Rivas, y en la cual tomaron parte las Cofradías y Congregaciones radicadas en el templo.

Fué numerosísima.

A la Misa de comunión general, siguió la solemne en la cual predicó el Padre Rivas.

El Santísimo Sacramento, estuvo de manifiesto hasta las cinco, p. m. que se rezó la estación y el Santo Rosario. Predicó el P. Antonio Arias, S. J. quien relató las grandes gracias y mercedes alcanzadas en el transcurso del primer año de la existencia del templo. Al sermón siguió solemnísima procesión del Santísimo por las naves del templo. En acción de gracias a S. D. Majestad, se cantó solemnemente el Te-Deum, concluyéndose con la reserva y bendición del Santísimo Sacramento.

El mes de María se celebró diariamente, a las 8 a. m. Los sábados, las Hijas de María, celebraron cultos especiales en honor a la Reina de los Santos y Madre del Amor, Hermoso, que cerraron el 31 último sábado de mes con solemnísima función en la cual predicó el P. Joaquín Santillana, S. J. Ministro de la Residencia anteriormente designada.

Son dignas de alabanzas las Comuniones generales celebradas.

Así mismo debemos también notar, que la Congregación labora por el reinado de la modestia cristiana, a fin de que no se cumpla en las Hijas de María, lo que dice San Bernardo de la mujer inmodesta: **Las personas vestidas con inmodestia son instrumentos del demonio, de los cuales se sirve para arrojar las almas al infierno.**

Y por esto procura la Directiva, velar con todo esmero porque se cumplan estos mandatos de León XIII:

"1º Tener gran cuidado de que los vestidos sean según las reglas de la decencia y modestia que son el principal adorno de una señora católica."

"2º Al ir a la iglesia, y sobre todo al acercarse a recibir los Santos Sacramentos, observar en el traje la mayor moderación; pues saben que en la casa de Dios está prohibida toda pompa mundana."

Nosotros felicitamos a la expresada Directiva, a la cual recordamos esta admirable exhortación de un ilustre escritor de la Compañía de Jesús:

"Réstanos exhortar con toda la energía de nuestra alma a todas las Hijas de María, y aun a todas las señoras y señoritas cristianas las más principales, las más serias, las más activas, que trabajen sin descanso, ya sea colectiva, ya sea aisladamente, en esta labor que siempre es de actualidad: la indumentaria femenina a la moda es un formidable arriete con que el maligno espíritu pretende derribar los sacrosantos muros de la moral cristiana. Toda mujer, sea rica, sea pobre, sea joven, sea de edad, que se glorie de estar bajo la sombra del estandarte inmaculado de María, ha de luchar, si siente amor a la virtud de la modestia, no precisamente contra enemigos aereos y contra las infernales potestades, sino contra sus propias pasiones, contra sus propios trajes, contra los de sus domésticos y allegados, contra los de su hermana y los de su más íntima y cara amiga. El Consejo eficaz, el mandato cariñoso, la insinuación delicada, la invitación amistosa, revestida de gran autoridad, serán medios muy oportunos según las condiciones y circunstancias de cada caso particular."

Los Quince Jueves, constituyen un Jubileo Eucarístico. Millares de fieles asisten a estos cultos. El templo resulta pequeño a la inmensa concurrencia, que observa un religioso respeto, y una profunda atención a los sermones que viene pronunciando el Padre Rivas, y que van dedicados a fomentar la frecuente Comunión. A ello se dirige también la propaganda escrita, que en esos jueves se distribuye.

El fruto ya se ve, pues en el pasado mayo en los días laborables aumentó la Comunión diaria en las misas de 6 y 7 que frecuentan la gente de trabajo en talleres y oficinas.

Las Cofradías y Congregaciones cumplieron con sus respectivos cultos mensuales.

Hablaremos en la siguiente Crónica de otros templos.

**CULTOS CATOLICOS PARA HOY**

Los ejercicios del mes del Sagrado Corazón en la iglesia del Corazón de Jesús a las 8 a. m. y a las 5 p. m., en Jesús María y José a las 5 p. m. en San Nicolás a las siete y media, a. m.

En los demás templos, las Misas, los piadosos ejercicios de los Trece Martes en honor a San Antonio de Padua.

**APOSTOLADO DE LA ORACION DEL TEMPLO DEL CORAZON DE JESUS**

Se ruega a los coros de mujeres concurran a velar por el orden marcado a los mismos y a la hora indicada, llevando puestas las insignias. Deben así mismo concurrir todos el primer viernes, el cuarto domingo y el viernes festividad del Sacratísimo Corazón de Jesús.

Las que sus ocupaciones no se lo permiten comulguen a la hora que puedan.

Los socios, se les exhorta a comulgar el mayor número de veces que les sea posible durante el presente mes. Y en comunidad el primer viernes, el cuarto domingo y el viernes festividad del Sagrado Corazón de Jesús.

Se les ruega lleven puestas las insignias.

A todos se les suplica encarecidamente concurran a los ejercicios solemnes del mes, que diariamente se efectuaran a las cinco, p. m. llevando la insignia del Apostolado de la Oración.

**PRIMER VIERNES DE MES**

El viernes 6 del actual es el primero de mes.

Día de adoración y reparación al Corazón de Jesús.

Las obras reparadoras por excelencia son: la Misa y la Comunión.

**APOSTOLADO DE JESUS, MARIA Y JOSE**

**Programa**

Durante todo el mes de Junio se hará el ejercicio del mes al Sagrado Corazón, a las 5 p. m.

**Viernes día 27**

**El Sagrado Corazón de Jesús**

A las 7 a. m. Misa solemne con el Santísimo expuesto y comunión General, acto seguido se hará la consagración de Socias y fieles al Sagrado Corazón.

**Domingo 29**

**Gran fiesta al Deífico Corazón**

A las 7 a. m. Misa de Comunión General.

A las 8 y media a. m., la solemne de Ministros, con exposición y Orquesta que dirigirá el eminente Maestro Rafael Pastor.

El Sermón está a cargo de un Padre de la Compañía de Jesús.

**JUBILEO**

Como este Domingo es el designado para ganar el Jubileo, semejante al de la Porciúncula, se tendrá expuesto el Santísimo hasta las 4 de la tarde, debiendo las Celadoras y Socias velar durante el día, conforme a la hora que toque a cada respectivo coro, comenzándose a esta hora el rezo del Santo Rosario y haciéndose a continuación el piadoso ejercicio del mes, la consagración de niños al Sagrado Corazón y finalmente la procesión con el Santísimo por el interior del templo, haciéndose las cinco visitas.

Entre altar y altar, cantarán himnos Eucarísticos las niñas del colegio "Jesús María", que dirigen las Hijas de la Caridad.

**JUNTA GENERAL**

NOTA.—La Junta General de la Congregación de este Apostolado, tendrá lugar el Sábado, día 21, a las 4 de la tarde, debiendo las Celadoras y Socias todas, ser muy puntuales en la asistencia a la misa.

**Un Católico.**

**DIA 3 DE JUNIO**

Este mes está consagrado al Sagrado Corazón de Jesús.

Jubileo Circular. Su Divina Majestad está de manifiesto en la iglesia de Santa atalina.

Santos Cecilio y Lisardo, confesores; Isaac, monje; Ovidio, Luciliano y Laurentino, mártires; santas Clotilde, reina, y Oliva, virgen.

# "MAÑANA CORRERAN LOS TRENES", DIJO...

(Viene de la pág PRIMERA)

Hermandad, la que tendrá que ceder.

Se refirió a una entrevista que celebró con el Jefe del Estado y con el Gobernador de la provincia.

Está dispuesto, dijo, en todo momento a oír a sus empleados, aunque no tiene duda, repitió, que con el apoyo que tiene de todo el comercio del país, saldrá satisfactoriamente del conflicto.

Después le dió lectura a las peticiones de aumento que piden los obreros.

Ramón Larrea informó a la Junta que hoy se reunirá el Clearing House de la Habana para acordar no aceptar los cheques que se le presentan de las sucursales de los Bancos en el interior de la República, porque, según el Código de Comercio, sólo tienen cinco días para recibir los avisos, y con el actual conflicto ferroviario, es imposible mantener correspondencia con las sucursales.

Propuso el señor Larrea que se gestione obtener el apoyo del Secretario de Gobernación para correr los trenes de correspondencia.

Mr. Jack dió lectura a las declaraciones de la Hermandad Ferroviaria, en las que de un modo terminante exponen que no accederán a esa solicitud, que dicen la consideran inmoral.

Continuó diciendo Mr. Jack que aunque él tiene algún persona para sacar los trenes para ello es preciso organizarlo, pero no es cuestión de un día.

La Junta, puesta de pie, dió las gracias al General Jack por sus amplias explicaciones.

El General Jack pronunció algunas frases de agradecimiento.

Por último, el Dr. Pedro P. Kohly pronunció un extenso discurso relacionado con el actual estado de cosas, y dijo que lo que se vaya a hacer dentro de ocho días debe hacerse hoy.

**SAN ANTONIO DE LOS BAÑOS, SIN CORRESPONDENCIA.**

SAN ANTONIO DE LOS BAÑOS, Junio 2.

DIARIO DE LA MARINA.—Habana.

Hoy no tenemos correspondencia, por no haberla traído de El Rincón el camión del Departamento de Comunicaciones, el que pasó de largo rumbo a Bejucal, dejándonos sin periódicos ni cartas. Elevamos nuestra queja al Director General.

**LAGO.**

**DIEZ DIAS SIN CORRESPONDENCIA.**

RODRIGO, Junio 2.

DIARIO DE LA MARINA.—Habana.

La huelga continúa en igual estado. Llevamos diez días sin recibir correspondencia. El comercio sufre graves perjuicios.

**EL CORRESPONSAL.**

**LA HUELGA EN CABAIGUAN.**

CABAIGUAN, Junio 2.

DIARIO DE LA MARINA.—Habana.

Anoche, a las doce, se declararon en huelga los obreros de la Cuban Company.

Estamos en este pueblo incomunicados con toda la República.

La paralización aquí es absoluta, sin saber hasta cuándo viviremos en este estado.

**BADA.**

**DECRETADA LA HUELGA POR LOS FERROVIARIOS DEL ESTE**

Guantánamo, junio 2.

DIARIO.—Habana.

La Asociación de Empleados del ferrocarril del Este, que hace el tráfico hasta Santiago de Cuba, decretó la huelga general, que debía empezar ayer a las doce de la noche. La Asociación comunicó al Administrador Myers que todos los trenes de salida volverían a esta terminal, pero el Administrador molesto y soberbio, hizo bajar de los carros de pasaje, ya en línea para salir con dirección a San Luis, a todos los pasajeros, dando instrucciones para que en taquilla se devolviera el importe de los boletines vendidos. El pasaje protestó de la medida absurda tomada por el señor Myers, quien por su cuenta y prescindiendo de toda corrección y de toda ley, anunció que tenía que atenerse a sus empleados y que desde aquel mismo instante quedaba paralizado el tráfico en toda la línea y en todos los talleres. No obstante esta medida fuera de razón, en la mañana de hoy se buscó personal rompehuelgas para mover los trenes de azúcar en Boquerón, arreando la máquina un jamaiquino llamado Joseph Donawtien con un auxiliar fogonero, pero un obrero cubano que no es empleado de la compañía del ferrocarril, tuvo intervención, aconsejándole que no se metiera a romper la huelga, llegando la discusión a agriarse y disparándole el obrero cubano, que se nombra Felino Morán, tres balazos que hirieron al jamaiquino mortalmente. Todos los obreros de Boquerón protestaron contra los jamaiquinos rompehuelgas y el trabajador cubano no huyó, entregándose a la pareja de servicio del Ejército y entregando su pistola.

El Administrador Myers fué visitado hoy por el Alcalde municipal, el jefe del Ejército y una comisión de huelguistas. Myers se expresó en términos bruscos contra los obreros, telegrafiando a Gobernación que le mataban a sus trabajadores. Ante las incorrecciones del señor Myers y las formas descompuestas usadas, el Alcalde, el capitán del Ejército y los comisionados, se retiraron.

El ferrocarril del Este sirve el agua del acueducto de Guantánamo a la Estación Naval, y los obreros han dispuesto que este servicio se cubra con personal suficiento, comunicándoselo al Alcalde y al jefe del Ejército, pero Myers, buscando al parecer quejas del Gobierno americano con respecto a los servicios de su estación naval, se ha negado a admitir el personal y a tratar con ningún obrero de los de la Asociación de empleados que han ido a la huelga para apoyar a los de esos Ferrocarriles Unidos.

Es necesario que el Gobierno de Cuba sepa que los obreros cubanos cubren el servicio de agua a la Estación Naval, rechazados groseramente por el administrador Myers, que se queja en cambio a la Secretaría de Gobernación y busca la ingerencia de los americanos.

Llevamos tres días sin correspondencia. El tráfico con Santiago de Cuba se sostiene espléndidamente con automóviles que hacen el recorrido diario cobrando $10.00 por pasaje.

**J. Alvarez,**
**Corresponsal.**

**EN LA HERMANDAD FERROVIARIA**

Ayer estuvo en el local de la Hermandad Ferroviaria el Presidente de las Corporaciones Económicas, doctor Pedro P. Kholy, entrevistándose con los señores Otero Bosch, Tamayo, Arévalo, Gustavo Saavedra, A. Herrera y Arturo Paez.

El doctor Kholy, dió a conocer las diversas gestiones realizadas, cerca del Administrador de los Ferrocarriles Mr. Jack, quién se negaba a tratar con la Hermandad Ferroviaria sobre el conflicto actual.

Los representantes de la Hermandad, departieron con el señor Kholy manifestándole que no siendo a base de la Hermandad, y garantizando el cumplimiento del pacto, no podría llegarse a ninguna solución

**CON EL GOBERNADOR BARRERAS**

Después de celebrar una entrevista con el Administrador de los Ferrocarriles el Gobernador Civil, Comandante Barreras, recibió en su despacho a los Delegados de la Hermandad, dándoles cuenta del ineficáz resultado de su entrevista con Mr. Jack, ante la negativa de tratar de la huelga con los miembros de la Hermandad.

**UN TREN DE PIÑA**

También les manifestó que el Administrador de los ferrocarriles, tendiendo el perjuicio que la falta de trenes irrogaba a la exportación de la piña, dispondría que por altos empleados de la compañía, circulara todos los días un tren de veinte carros, entre Artemisa y la Habana, con el fin de que pudieran dar salida a la piña, y traer al propio tiempo frutos menores para la ciudad.

**UN TREN CORREO**

Ayer circulaban rumores de que se estaba organizando la salida de un tren correo con la correspondencia del interior, manejado también por alto personal de la empresa. Nada cierto pudimos inquirir sobre este último particular.

**LAS EMPLEADAS DE LAS OFICINAS**

En una reunión celebrada por las empleadas de las oficinas, acordaron continuar en huelga, secundando la actitud de sus compañeros.

**EN LIBERTAD**

Por el Juzgado de Colón, fue puesto ayer en libertad, el señor Francisco Izquierdo, que se encontraba detenido en aquella población, acusado de tener complicidad en la colocación de la bomba o petardo que explotó en el kilómetro 170, que no llegó a causar ninguna avería en la línea.

Por teléfono se comunicó a la Hermandad la libertad de aquel compañero.

## LA HUELGA EN MATANZAS

**PREOCUPA EL PARO FERROVIARIO**

Matanzas, junio 2.

**RIO**

El conflicto ferroviario ha comenzado a preocupar a esta ciudad, a consecuencia de la duración del mismo. Pronto escasearán los víveres, y careceremos de luz y de fuerza motriz, por carecer la planta eléctrica de Hershey, que suministra el fluído, de petróleo para mover sus máquinas.

**LA CORRESPONDENCIA**

Hasta ahora se recibe la correspondencia con regularidad, e igualmente los periódicos, afectando poco en este particular la huelga, pero el problema de los víveres a que aludimos antes es el más serio que se cierne sobre la población, hace meditar a los comerciantes que procuran el abasto de los mismos en telegramas dirigidos a la Secretaría de Gobernación, interesando que influya en el restablecimiento de las comunicaciones.

De los pueblos cercanos vienen diariamente automóviles y camiones, conduciendo viajeros y llevándose mercancías.

Anoche debutó la compañía de Opera Sonora, alcanzando un triunfo artístico, pero dadas las circunstancias en que nos encontramos, el público no respondió como era de esperar. A precios populares ofrecerá la compañía cuatro funciones más.

**GOMEZ.**

✝

**E. G. E.**

**Nuestro Hijo**

## GILBERTO LUIS

**VOLO AL CIELO**

Y dispuesto su entierro para las 4 de la tarde de hoy martes, sus padres y abuelos que suscriben, en su nombre y en el de los demás familiares, ruegan a las personas de su amistad, acudan a dicha hora a la casa mortuoria, Buenaventura No. 39, Víbora, para acompañar el cadáver al Cementerio de Colón, favor que agradecerán.

Habana, junio 3 1924.

**Dr. César A. Márquez Massino. Lucrecia, Hernández, Marcelino Hernández Macías, Angela Angucira, Dr. Cándido B. Hoyos.**

**(No se reparten esquelas)**

P. 246. 1d. 3. M.

## ACORDO AYER EL...

(Viene de la pág PRIMERA)

varez, por el ejercicio natural y sencillo de las excelencias de su carácter, apasionado a veces, rígido otras, pero siempre dirigido hacia grandes y nobilísimas finalidades. El primer acto suyo, lanzándose a los campos de la Revolución a los catorce años y haciéndose incorporar casi a la fuerza, contra la voluntad del eximio General Máximo Gómez, que se resistía a aceptarlo por su juventud extrema, es el primer capítulo de una historia íntegra rectamente continuada en el mismo camino de hermosos esfuerzos por el bien de su patria. Aquel acto revela ya en él su carácter definitivo: claridad en la percepción de los ideales y firmeza para sacrificarse por ellos, arriesgando la vida en una edad en que ni siquiera se tiene noción de una responsabilidad. A eso ha ido añadiendo después mayor preparación adquirida en el estudio, cultura amplia, afán meritísimo de engrandecerse intelectualmente, elocuencia conmovedora; pero en resumen, lo que lo define y lo destaca con relieves singulares en la política nacional, es ésto; grandes ensueños patrióticos en la mente, con grandes energías en la voluntad para realizarlos.

Cada época recibe de la anterior, consagrados ya por trabajos precedentes, los hombres que han de ser factores decisivos en los destinos de su pueblo. Aislar a aquellas figuras en quienes el instinto nacional descubre ya esperanzas no muy lejanas, es ir destruyendo nuestro propio porvenir. Alentarlas es edificar, y no es necesario esforzarse para comprender que, por los trascendentales problemas planteados hoy y por el caudal de prestigios que cada generación debe llegar a las sucesivas, es necesario que los caracteres y las inteligencias superiores, como el señor Alvarez se mantengan en sus puestos de responsabilidad y de lucha.

Realmente es una verdad triste que nuestro país resulta para el extranjero alejado de las contiendas políticas, hogar más apacible y hospitalario que para el propio cubano, empeñado en vivir en un ambiente de destrucción civil, en que bajo el imperio de una crítica demoledora, vemos a diario como los partidos arriesgan la paz entre ellos, las instituciones su armonía, los poderes constitucionales el concierto necesario en que deben desenvolver, los hombres públicos su reputación y su historia. Al cubano debía quedarle siempre, como refugio inaccesible para la penetración extranjera que se extiende contra los demás factores de la nacionalidad, el alma del compatriota, y de ahí quiere desalojarlo también el regimen de la injuria contra todo lo nativo: instituciones y poderes, partidos y hombres. Campaña ésta realizada por clases egoistas que no aportan a nuestra política otro concurso que el de su programa maldiciente y pesimista, y el de corporaciones que toman como motivo de solaz todo lo que pueda desalentarnos, dividirnos y empequeñecernos.

Considerando que, más que un simple sentimiento de adhesión personal, estas razones influyen de manera poderosa en el problema, opinamos que es doblemente inadmisible la retirada del señor Alvarez y mucho más las causas que la determinan. No es que el Senado carezca de otras personalidades con que sustituirlo. Catedrático e inelecual eminentísimo el doctor Dolz, que ya ha presidido ese Cuerpo; parlamentario y periodista insigne el señor Gómez, con una tradición de cuarenta años de gloriosa labor intelectual, más que desconocida olvidada por la ingratitud de los tiempos; conocedor, como nadie del Congreso y mentalidad fecunda y de primer orden el doctor Antonio Gonzalo Pérez; jurisconsulto y orador de admirable palabra el doctor Vera Verdura, cualquiera de ellos sin recordar otros, serían en la Presidencia exponente brillante de la capacidad de este país; pero también es cierto que ninguno de éllos se halla tan obligado como el Sr. Alvarez a aceptar las responsabilidades de su permamencia en el puesto.

En tal virutd, el Senador que suscribe propone que el Senado declare:

PRIMERO: Que no es procedente tomar en consideración la renuncia del señor Alvarez y que el Senado le hace la más plena ratificación de su confianza.

SEGUNDO: Que el señor Alvarez, por los motivos invocados en el texto de este escrito, está en el deber patriótico de prestarle acatamiento a este acuerdo.

Palacio del Senado, mayo 30 de 1924.

**Wifredo FERNANDEZ.**

# MAS ANUNCIOS DE ULTIMA HORA

## PARA LAS DAMAS

**PELUQUERIA "JOSEFINA"**
**(LA PELUQUERIA MAYOR DE LA HABANA)**
**Galiano 54. Teléfono A-4270**

Contamos con elegante salones para:

MANICURE,
MASSAGE,
ARREGLO DE CEJAS Y
LAVADO DE CABEZA,

atendidos por operarias expertas, a 60 centavos cada servicio.

PEINADOS ARTISTICOS con ONDULACION MARCEL.

MASSAGE BONCILLA

garantizado para la desaparición de las arrugas de la cara.

MELENAS ELEGANTES

son las que lucen las señoras y señoritas que se arreglan en esta casa.

Nuestros diez PELUQUEROS tienen especialidad en el corte y ondulado de MELENAS de cualquier estilo.

TINTURA JOSEFINA

Si tiene usted canas, use exclusivamente la TINTURA JOSEFINA. En nuestros salones pintamos el cabello del color que se desee.

NIÑOS

Especialidad en el corte y rizado de pelo a niños, obsequiándolos con juguetes y retratos.

TRABAJOS DE PELO

Confeccionamos y vendemos toda clase de trabajos de pelo. Moños, trenzas, patillas onduladas y a sortijillas, pelucas, medias transformaciones, peluquitas para imágenes y muñecas.

PELUQUERIA JOSEFINA
GALIANO, 54

C. 5077 3 d.

PELUQUERIA DE SEÑORAS Y NIÑOS
M. CABEZAS
ABIERTO LOS DOMINGOS

El Peluquero Cabezas. Especialista en el corte de MELENAS, a la Garzo, Ninón y todos los estilos, siempre a la último amoda! Garantiza el mejor corte de melena y rizado Marcel, todo por un peso, y para ocho días de duración.

RIZO PERMANENTE

Nada de 8 horas, ni de 6 ni de 4 ni 2, en tan solo 1 hora se le riza todo el pelo en esta casa.

El Peinador Cabezas. Es el más experto y rápido que sin molestia garantiza el rizo para un año y lo riza en tan solo 15 minutos de tiempo. El ondeado es grande a satisfacción de la clienta, el cual figura como natural, en el momento se lava la cabeza y por todo no se emplea más que una sola hora.

Precio del rizo. Toda la cabeza $20. Media cabeza $12.

Ninguna otra casa puede competir con la rapidez y estabilidad del RIZO PERMANENTE con esta casa y el operador Cabezas.

TINTURA EKO. LA MEJOR

Su aplicación es gratis y regalamos muestras a domicilio.

Servicio de manicur, cejas y corte de melenitas a domicilio, y en el Salón de Cabezas.

Industria 119. Teléfono A-7034.
Se trabaja los Domingos.

21308 5 jn.

## DEFUNCIONES

Relación de las defunciones anotadas ayer, día 2 de Junio de 1924:

Marta Hernández, mestiza, de 18 años de edad; Figuras 1; Tuberculosis Pulmonar.

Carmen Conde, raza blanca, de 5 meses, Luyanó 249; Gastro Enteritis.

Adolfo de G. Navarro, raza blanca, un año de edad; San Indalecio 30; Toxinfec. intestinal.

Manuel J. Mariño, raza blanca; 65 años de edad; Buena Ventura 11; Anemia.

Juan M. Flor, raza mestiza, 38 años de edad; Moreno 45; Miocarditis.

Antonio Arango, raza blanca, 52 años de edad; Peñalver 65, Colitis.

Rosa Enríquez, raza blanca, 82 años de edad; Municipio 30; Cáncer de la matriz.

Lázaro de Armas, raza blanca, 4 meses de edad; Eulacia 23; causa desconocida.

Tomás Rojas, raza mestiza; 37 años de edad; Habana 173; Enf. org. corazón.

Nicolasa López, raza blanca, 65 años de edad, "La Benéfica"; Erisipela.

Raúl R. Borges, raza blanca, 21 meses de edad, Neptuno 224, D. Pielitis.

José Pérez Alvarez, raza blanca, 35 años de edad, Necrocomio; Traumatismo por caída.

Juana Cabas Pedrozo, raza blanca, 57 años de edad, Hospital "Calixto García"; Grippe.

Ernesto Pando, raza mestiza, 2 años de edad, Salud 86; Tub. ganglional.

Otilia Lozada, raza blanca, 5 meses de edad, Soledad 18; Bronquitis Capilar.

José María Iglesias, raza blanca, 2 años de edad, Montoro 40; Difteria.

Guillermo López, raza blanca, 45 años de edad, Luyanó 59; Hem. cerebral.

Esther María Febles, raza blanca, 2 meses de edad, Cda. Bejucal; Debilidad congénita.

Agustín M. Morera, raza blanca, 1 año de edad, Carretera Bejucal; Gastro enteritis.

## MUEBLES Y PRENDAS

VICTROLAS, DISCOS, MUEBLES Y JOYAS DE TODAS CLASES

No haga sus compras sin antes examinar nuestro colosal surtido y hacer comparaciones de nuestros precios, muy favorables.

"EL ENCANTO"

Compostela y Luz.
TELEFONO A-2545.

21096 5 jn

JUEGO DE CUARTO

Se desea vender un gran juego de cuarto, estilo inglés, de caoba, con incrustaciones de bronce, compuesto de cama, escaparate, coqueta, chiffonier, zapatera, 1 silla y 2 sillones. Puede verse e informan en Carlos III núm. 221, bajos.

6 jn.

REALIZACION DE MUEBLES EN "LA CASA FERRO"

Juegos de cuarto marquetería fina, $140; Id. de meple, seis piezas, $160. Esmaltados, $130. Id. lisos, $110. Juegos de comedor ovalados y fileteados con cristales y seis sillas, $180. Id. corrientes, $75. Juegos sala esmaltados y tapizados, 7 piezas, $80. Juegos de recibidor, tapizados, 5 piezas, $50. Juegos de sala Estilo Francés, 14 piezas, $100. Id. rejilla cruzada, $90. Id. Nacionales, $75. Escaparates modernos de lunas, $45. Id. sin lunas, de cedro, $18. Id. antiguos $10. Camas de hierro de $8 a $30. Camitas $10. Chiffoniers con marquetería, $30. Cómodas, $25. Coquetas, $18. Máquinas de coser de $10 a $30. Sillones de mimbre, $20 portal, $15 par. Seis sillas y dos sillones de caoba, $25, de rejilla cruzada, $35. Victrolas de $10 a $40. Y muebles sueltos de todas clases a precios increíbles. No deje de hacer una visita a esta su casa que economizará usted dinero y tiempo. Nota: Compro muebles, para el campo, embalaje gratis.

Gloria 123, entre San Nicolás e Indio
Teléfono M-1296.

21175 12 jn

VENDO CAJA DE CAUDALES "SAFE Cabinet" color caoba, un buró plano, de caoba, tamaño doble; una mesa de escritorio, y dos butacas giratorias. Teléfono A-9206.

21262 5 jn.

PIANOLA. SE VENDE UNA MAGNIFICA de la acreditada marca R. S. Howard.

21303 6 jn.

VENDO UN JUEGO DE SALA TAPIZADO, un juego cuarto 3 cuerpos caoba que costó $1.000, un juego comedor colonial 3 camas hierro metales, un juego mimbre, una nevera, 4 sillones americanos, cuero, un canapé cuero, 3 mesas noche, dos lavabos, 2 cómodas, dos chifoniers, 3 escaparates, uno de tres cuerpos, dos sillones mimbre, 3 lámparas, 1 pantalla, 3 mesas noche, 2 cuadros óleo finos y más cosas. Verlo Gervasio 68. Tel. M-7875

21299 5 jn.

Victrola gabinete. Vendo una completamente nueva. Sus albums para discos aun sin estrenar. La doy barata por tenerme que embarcar. Puede verse en Gloria 18, altos. Habana.

21277 5 jn.

## AUTOMOVILES

SE VENDEN 8 MAQUINAS

Marca Ford, del 1923. Están casi nuevas y se pueden ver de 6 a 9 de la mañana. Trabajan todos los días. Pozos Dulces número 7, entre Bruzón y Lugareño. Reparto Ensanche de la Habana.

21214 12 jn

MOTOCICLETA

Indian con side car, con alumbrado eléctrico, casi nuevo. Precio $250. Se puede ver en Garage Aguila 3. Teléfono I-7655.

21304 5 jn.

VENDO

Un automóvil Templar 5 pasajeros, nuevo en $100 y una cuña en $500. Informes. Amistad 136. Benjamín.

21280 7 jn.

SE VENDE UN CAMIONCITO FORD, cerrado, propio para cualquier reparto, con carrocería nueva... Si lo necesita venga a verme. Santa Teresa 16 B Cerro. Rajoy. Tel. M-6625.

21298 5 jn.

## MISCELANEA

Cafeteros. El que desee montar un buen café, elegante y a poco costo, yo le vendo los enseres de uno completamente nuevos. Razón, Monte 49 y medio, café, entre Factoría y Someruelos.

21172-73 10 jn

Recibimos toda clase de mercancías para rematar. Anticipamos dinero sobre las mismas. Remates: Martes, Jueves y Sábados a las 2 p. m. Prado 57. M-1905

21282-83 5 jn.

## AVISOS RELIGIOSOS

IGLESIA DE SAN FRANCISCO

NOVENA DE SAN ANTONIO

Día 4. Comienza la novena de San Antonio, consistente en misa solemne a las 8 a. m. y el ejercicio correspondiente. Los tres últimos días habrá, además, sermón.

21205 6 jn

## SUSCRIBASE AL "DIARIO DE LA MARINA"

# ANUNCIOS CLASIFICADOS DE ULTIMA HORA

## ALQUILERES DE CASAS

### HABANA

**AL COMERCIO**

Propio para almacenes o comercio de lujo u oficinas de vapores, de seguros o laboratorios, se alquila la planta baja, todo en un solo local, de cerca de 400 metros, con pisos de granito. Tejadillo 18 entre Habana y Aguiar. Zona comercial, cerca de los Bancos. La llave en los altos. Informes en Amargura 74. Avelino Cacho Negrete.
21278 5 jn.

SE ALQUILAN LOS HERMOSOS ALtos de Lealtad, 2, esquina a Malecón La llave en Reina, 82. Teléfono A-1805.
21153 10 Jn.

SE ALQUILA EL SEGUNDO PISO DE Neptuno, 127, compuesto de cinco habitaciones, sala, saleta, baño intercalado y servicio de criados.
21213 7 Jn.

SE ALQUILAN CONCLUIDAS LAS reparaciones en la casa de Sol, número 64. Los altos superiores para familia, también admito proposición por toda la casa, es propia para una gran industria, almacén, sombrerería, casa de modas, etc., está esquina a Compostela, situación inmejorable para negocios. Informa el bodeguero y su dueño: San Miguel, 86. Teléfono A-6954.
21194 12 Jn.

SE ALQUILAN LOS ESPLENDIDOS altos de la casa Corrales, 36, acabados de construir, con sala, recibidor, 4 cuartos grandes, comedor corrido al fondo, cocina de gas, baño intercalaco y de criados. La llave en Corrales, 22.
21184 5 Jn

Para establecimiento, en lugar de mucho tránsito, se alquila un local con con dos puertas metálicas y buen fondo. Informan en Belascoaín 122-124, entre Santo Tomás y Clavel.
21227 6 jn.

SE VENDE BARATO POR TENER que embarcarse, el derecho a unos altos con 13 departamentos; paga poco alquiler. Está todo alquilado. Compostela 58, altos. Vivanco.
21242 5 jn.

**BUENA OPORTUNIDAD**

Se alquila y se da contrato de la casa número 43, en la calle de Compostela, entre O'Reilly y San Juan de Dios, frente al edificio en construcción para el National City Bank. Informes: Obispo, 34, Imprenta La Universal.
21263 7 jn.

CASA LUZ 33. SE ALQUILA ESPACIOsa casa de alto y bajo, 400 metros cuadrados. Informan Ricla 72.
21220 8 jn.

**MUY FRESCA**

y con abundante agua, se alquila, en Campanario 88, esquina a Neptuno, en el primer piso, una espaciosa sala, con sala, comedor, recibidor y 4 cuartos; servicios sanitarios modernos. Precio $130. Informa el portero, por Neptuno 101 1|2.
21248 5 jn.

**SE ALQUILA**

Una gran nave propia para garage o almacén, calle de Néstor Sardiñas, antes Jesús Peregrino, números 5 y 7. En la misma informan de 9 a 12 y de 2 a 5.
21.274 8 jn.

ACABADOS DE PINTAR, SE ALQUIlan los preciosos altos de San Lázaro No. 248, constan de sala, comedor, tres cuartos, baño intercalado, cocina de gas La llave en la bodega de Campanario.
21259 5 jn.

EN EMPEDRADO 31, SE ALQUILA UN hermoso piso bajo, compuesto de sala, comedor y 5 habitaciones, doble servicio. Informan en el mismo, segundo piso.
21260 6 jn.

**ALAMBIQUE, 23, PEGADO A VIVES**

Se alquila con abundante agua, hermosa planta alta, con espléndida sala, gran saleta y comedor, 2 cuartos, cuarto de baño, cocina y pasillo. Informan Universidad 15. Tel. A-3061.
21281 7 jn.

SE ALQUILA EL VENTILADO Y MOderno piso alto situado en Luz 42. 4 cuartos, recibidor, sala, terraza, baño intercalado, cocina de gas, servicio de criados. Informes: Muralla 59.
21288 5 jn.

SE ALQUILAN LOS ALTOS TENIENRey 78. Constan de sala, saleta, tres cuartos grandes y demás servicios sanitarios. Informan en Cienfuegos 74. Tel. M-4639.
21273 6 jn.

SE ALQUILAN LA DERECHA E IZquierda deltercer piso del edificio Rernaza 49; cada uno contiene sala, comedor, dos cuartos, cocina de gas y baño moderno completo, abundante agua. Teléfonos A-8143 e I-2276.
21310 5 jn.

### VEDADO

SE ALQUILA LA CASA J, NUMERO 265, entre 27 y Avenida de la Universidad, compuesta de jardín al frente, portal, sala, saleta, cuatro cuartos bajos, un cuarto alto, cuarto de baño, cocina y servicios para criados. Precio 90 pesos. Informan: Notaría de Muñoz, Habana, número 51. Teléfono A-5657.
21197 7 Jn.

SE ALQUILA PARA EL DIA ULTIMO de Mayo, en la magnífica Avenida calle 23, los altos de la casa número 433, entre 6 y 8. Vedado, compuesta de sala, terraza, recibidor, hermoso hall, siete habitaciones de familia, con dos cuartos de baño completos, con calentador, salón de biblioteca, hermoso comedor corrido al final del hall, pantry, espléndida cocina con entrada independiente, dos cuartos de criados con su cuarto de baño y demás servicios. Ultimo precio $230.00. Informan: Teléfono F-2114.
21208 12 Jn.

SE ALQUILA LA CASA CALLE 25, número 333, entre A y B, compuesta de jardín, portal, sala, comedor, tres cuartos de baño, con todos los aparatos modernos. Precio 75 pesos. Informes: Señora Viuda de Cuartas. Calle 25, entre 2 y 4. Teléfono F-4240.
21200 9 Jn.

**THE SAVOY**

El sitio más moderno en la parte más alta, fresca y pintoresca del aristocrático Vedado. Cerca de los baños, con departamentos y cuartos para una o dos personas. Gran número de baños, privados y generales, con abundante agua fría y caliente. Excelente comida, plan americano, mesas separadas. Grandes portales y hermosos jardines todo alrededor, tennis court. Apropiado para huéspedes permanentes y turistas. Precios de verano reducidos. Calle F esquina a Quince. Con tranvías a ambos lados, a quince minutos del Parque Central Teléfono F-5270.
21221 9 jn

## ALQUILERES DE CASAS

VEDADO. SE ALQUILAN LOS MODERnos altos de la casa calle M No. 37 entre 19 y 21, con garage y demás comodidades. Las llaves e informes en los bajos.
21186 17 jn.

VEDADO SE ALQUILA UNA CASA EStilo bungalow, con gran sala, comedor, cinco cuartos, dos baños, repostería, despensa, cocina, garage y tres cuartos de criados. Cerca del colegio de La Salle y de las Dominicas Francesas. Calle 15 entre D y Baños. Informan al lado. D y 15.
21254 5 jn.

### JESUS DEL MONTE, VIBORA Y LUYANO

Víbora. Se alquila la bonita y hermosa residencia de Patrocinio 13, esquina a Felipe Poey, a una cuadra del paradero. Puede verse de 2 a 6. Informan en la misma o teléfono A-2226.
21170 7 jn.

SE ALQUILA EN MAZON, ENTRE ZApata y Valle, la planta B, bajo, a media cuadra del Parque Carlitos Aguirre, compuesta de sala, tres habitaciones, baño intercalado, comedor al fondo y servicios de criados y cocina. Ultimo precio $65.00.
21207 12 Jn.

SE ALQUILA EL SEGUNDO PISO DE la casa calle de Mazón, esquina a Valle. Acera de la sombra, frente al nuevo Parque Carlitos Aguirre y junto al Stadium o Campo de Sport de la Universidad. Tiene sala, hall, cuatro habitaciones, hermoso y fresco comedor alfombrado, con balcones corridos al parque, servicios intercalados con calentador de agua, cuarto y servicio de criados. Ultimo precio $90.00. La llave en los altos e informan: Teléfono F-2114.
21209 12 Jn.

ESQUINA PROPIA PARA ESTABLEcimiento con contrato, próximo a Luyanó. Informan en Blanquizal y Compromiso, bodega.
21174 10 Jn.

SE ALQUILA LA CASA PEREZ 7, CON sala, saleta, cuatro cuartos, azotea y portal; acera a la brisa. Su dueño: Jesús del Monte, 192. Está cerca de Toyo.
21189 8 Jn.

VIBORA. LOMA DEL MAZO. SE ALquila en Luz Caballero y O'Farrill, casa con sala, comedor, tres habitaciones, baño, servicio sanitario, cuarto para criados con servicio, jardín, portal y garage. Informan: Teléfono M-7717.
21181 5 Jn.

VIBORA, CALZADA JESUS DEL Monte, 463, esquina Altarriba, bajos, portales, elegante sala, gran saleta, hall, contrato, en la Habana, $4,599. Informes: lavabos, hermoso comedor, pantry, cocina, terraza fondo, baño con cinco aparatos, garage con dos cuartos altos y baño. A la altura del Reparto Luz y Chaple y tranvía a la puerta, 170 pesos. Puede verse de 8 a 12 y de 2 a 6.
21166 7 Jn.

SE ALQUILAN LOS ALTOS DE SAN Ramón, esquina a Príncipe, (Atarés), sala, dos cuartos, baño y cocina. Informan: Calle 23, número 181, esquina a I. Teléfono F-4071.
21216 6 Jn.

SE ALQUILA UNA CASITA MODERna, ventilada de sala y dos cuartos en 35 pesos. Castillo, 45-B. La llave en el 45. Informan: Monte, 350, altos. Teléfono M-1365.
21228 6 Jn.

ALQUILO LA CASA ESTRADA PALma 106 con todas las comodidades, garage, 4 cuartos, patio, galería, etc., alquiler $80. La llave en la bodega de la esquina. Suárez. Habana 89.
21234 5 jn.

SE ALQUILAN FRESCOS ALTOS LUyanó No. 2, casi esquina a Toyo. Gran sala, saleta, comedor, 5 cuartos y servicios, acabados de pintar $80. El dueño en Compostela 107. Tel. M-7260.
21285 7 jn.

Se alquila la hermosa y cómoda casa Concepción 2, Víbora con o sin muebles. Informan en la misma.
21180 6 jn.

### MARIANAO, CEIBA COLUMBIA Y POGOLOTTI

SE ALQUILA LA CASA GENERAL Lee, 6, en los Quemados de Marianao, con portal, sala, saleta, comedor, cinco cuartos, buen baño y demás comodidades. La llave en el número 19. Informan: Steinhart, esquina a Robau. Buen Retiro.
21191 6 Jn.

## HABITACIONES

### HABANA

Se alquila en casa absolutamente moderna habitación con o sin muebles y con uso de cocina,, y se desea un compañero para habitación amueblada con toda clase de comodidades. Villegas 38, Primer Piso.
19748 6 jn

**ALQUILO PARA FAMILIAS**

Hermosos, frescos departamentos y habitaciones todos con vista a la calle y al mar, a precios módicos, en Monte 2 letra A esquina a Zulueta y en Narciso López 2 antes Enna frente al Muelle de Caballería, los hay con todo el servicio interior, se exigen referencias en las mismas. Informan.
20001 4 Jn.

A UNA CUADRA DEL PARQUE UN magnífico departamento de dos habitaciones, casa moderna, gran baño, teléfono, luz toda la noche, único inquilino, casa de familia, mutuas referencias. Bernaza 18, último piso, izquierda.
21224 5 Jn.

SE ALQUILA UNA HABITACION CON vista a la calle en Progreso, número 22.
21211 12 Jn.

SE DESEAN DOS SOCIOS PARA cuarto, pagando 6 pesos cada uno, muy fresco y con puerta a la calle. Informes: Belascoaín, número 8 y 10. Manuel Castaño.
21182 5 Jn.

SE ALQUILA DEPARTAMENTO CON balcón a la calle. Precio módico. Compostela 58, altos.
21241 5 jn.

BELASCOAIN 95, SEXTO PISO, IZquierda, matrimonio cedería una o dos confortables habitaciones matrimonios hombres solos, y fresquísima, amplia, sala dos cuatro personas. Seriedad, buen trato, económico, reuniéndose varios. Magníficos servicios; elevador automático, teléfono, tranvías frente, costados
21252 6 jn.

ESCOBAR 10, ALTOS, CASI ESQUINA a San Lázaro, se alquila una habitación en la azotea, muy grande y fresca con buen baño contiguo, toda asistencia, propia para caballeros de absoluta moralidad.
21301 5 jn.

SE ALQUILA UN DEPARTAMENTO alto de dos grandes habitaciones con balcón a la calle a personas que den buenas referencias, abundancia de agua por motor. Cárdenas 57, moderno, altos a dos cuadras de la Estación Central.
21293 5 jn.

SE ALQUILA EN CONSULADO Y REfugio un departamento con dos puertas metálicas, piso de granito y cielo raso; sirve para industria o comercio; es casa nueva a una cuadra del Prado. Informan en el mismo local. Bodega La Libertad. Tel. M-5107.
21307 7 jn.

## SE NECESITAN

### Criadas de mano y manejadoras

NEPTUNO, 113, ALTOS, SE SOLICIta una buena criada de mano, para hacer toda la limpieza y trabajadora y no muy joven, se prefiere asturiana, 30 pesos y ropa limpia.
21192 6 Jn.

SE SOLICITA UNA BUENA CRIADA de mano para cuartos y comedor. Informan en Calzada del Cerro, 827. Teléfono I-1464.
21196 5 Jn.

SE SOLICITA CRIADA DE MANO, honrada y seria, con buenas referencias y que sepa su obligacin. Concordia 44, altos.
21292 5 jn.

### COCINERAS

SE SOLICITA UNA COCINERA PEninsular joven, que sepa cocinar bien, si no es así, que no se presente. Sueldo 40 pesos. Real, 129, la Ceiba, puerta derecha. Se coje la guagua en el Cerro
21198 5 Jn.

VILLAFLORA. ALTURAS DE ALMENdares, se solicita criada que entienda de cocina o quiera aprender. Buen sueldo. Dormir en la colocación. Informan Villegas 81, bajos.
21230 6 jn.

SE SOLICITA UNA JOVEN ESPAÑOLA para todo el servicio de un matrimonio y una niña, si no sabe cocinar que no se presente; que sea formal y limpia; dormirá en la colocación. Sueldo $30 y ropa limpia. San Lázaro 82 entre Carmen y Vista Alegre.
21267 5 jn.

SE SOLICITA UNA COCINERA QUE haga la limpieza de sala y comedor para corta familia. Gloria 94, primero, altos.
21268 6 jn.

### CHAUFFEURS

SOLICITAMOS UN CHAUFEUR BLANco, que sepa manejar camión Ford y tenga experiencia en tráfico. Exigimos referencias de casa de comercio. Sueldo para empezar $75.00 emnsuales. Villegas 81, bajos.
21231 6 jn.

### PERSONAS DE IGNORADO PARADERO

SE DESEA SABER EL PARADERO de José Tabárez Rodríguez y de Florentino Rodríguez Martínez, el primero nacido en España y el segundo en Cuba. Los solicita la mamá del Tabárez y tía del Rodríguez Martínez, Paulina Rodríguez Sastre, para darles cuenta de una herencia, cuya señora vive en la calle de Gloria, número 70.
21121 7 Jn.

### VARIOS

BUEN NEGOCIO, SE ADMITE UN SOcio que conozca algo de tintorería, tiene que aportar poco capital o también se vende buen contrato y no paga alquiler y local amplio muy bien montada. Informan: General Aranguren, 222-B.
21185 8 Jn.

Se solicita una joven seria para ayudar a la limpieza de la casa y cuidar una niña de tres años, en Compostela 104, piso segundo.
21199 5 jn.

SE SOLICITA UN MUCHACHO PARA hacer mandados y limpieza. Tiene que traer referencias. Prado 109 y 115. Joyería y Optica Versalles.
21290 5 jn.

BUENA OPORTUNIDAD PARA LA que quiera viajar a España con comodidad. Se solicita muchacha formal para acompañar persona de respeto. Informan Escobar 152, letra D, bajos.
21272 5 Jn.

**ALTOS**

En D 211 entre 21 y 23 se solicita una muchachita de 14 a 16 años para cuidar a una niña de 7 años y ayudar a los quehaceres de la casa. Se prefiere que duerma en la colocación.
21300 5 jn.

SOLICITO AGENTES Y FOTOGRAFOS para retratos de todas clases y enseñar. Se le da $1 diario mas el 20 0|0 de comisión. Tiene que traer garantía de lo que lleva. También una persona que tenga de $200 a $500 en sociedad. Cuba 44 de 8 a 9. Rodríguez.
21309 5 jn.

PROFESOR INTERNO DE PRIMERA y Segunda Enseñanza titular y con bastante práctica, se solicita en el Colegio Claudio Dumás. Calzada Diez de Octubre 461. Se paga buen sueldo y se exigen referencias.
21305 5 jn.

## SE OFRECEN

### Criadas de mano y manejadoras

SE DESEA COLOCAR UNA SEÑORA de mediana edad para los quehaceres de una casa o para manejadora o para una corta familia, tiene referencias, es española. San Ignacio, 96, altos.
21178 5 Jn.

DESEA COLOCARSE UNA JOVEN peninsular con pocos meses en el país, desea una casa formal, no tiene pretensiones, tiene quien la garantice. Factoría, 1-A.
21223 5 Jn.

DESEA COLOCARSE UNA JOVEN española de criada de mano o de manejadora; entiende de costura, tiene buenas referencias. Informan: Hotel Cuba. Egido, número 75. Teléfono A-0067.
21215 5 Jn.

DESEA COLOCARSE UNA JOVEN PEninsular de criada de mano o de comedor. Informan: Santa Clara, 8.
21201 5 Jn.

DESEA COLOCARSE MUCHACHITA española de manejadora o para limpiar, tiene quien la garantice. Teléfono M-1313.
21193 5 Jn.

DESEA COLOCARSE UNA CRIADA DE mano peninsular con referencias de donde ha estado. Para más informes. Calzada No. 445 esquina a 10, Vedado.
21233 5 jn.

DESEA COLOCARSE UNA SEÑORA PEninsular de criada de mano o de cuartos. Entiende algo de todo y no tiene inconveniente ir fuera. Lleva tiempo en el país. Vive en Villegas 67, altos de la carnicería. Tel. M-9684. Llamen de 7 a 11 y de 4 a 5.
21235 5 jn.

DESEA COLOCARSE UNA JOVEN PEninsular de criada o manejadora; es muy formal y sabe trabajar. Tiene referencias. Desea casa seria. Calle San Nicolás 122, altos, esquina a Dragones
21243 5 jn.

DESEA COLOCARSE UNA MUCHACHA de criada de mano o para todos los quehaceres. Tiene quien la recomiende; lleva tiempo en el país. Calzada esquina a 10, Vedado, al lado de la bodega, número 54.
21244 5 jn.

DESEAN COLOCARSE DOS MUCHAchas en casa de moralidad, una de criada de mano o manejadora y la otra para cuartos. Monte 431. Asociación de Sirvientas. Tel. M-4669.
21250 5 jn.

SE OFRECE JOVEN PENINSULAR para criada de mano o de cuartos. Sabe coser y muy práctica en el trabajo. Informan Revillagigedo 91.
21251 5 jn.

## SE NECESITAN

DESEA COLOCARSE UNA JOVEN ESpañola de criada de mano o manejadora Tel. M-3319. Egido 99.
21256 5 jn.

DESEA COLOCARSE UNA MUCHACHA de criada o manejadora. 21 No. 354, entre 8 y 10, Vedado.
21286 4 jn.

DESEA COLOCARSE UNA JOVEN PEninsular para criada de mano o de cuartos o manejadora. Desea casa seria. Informan: San Anastasio 99. Elvira González.
21279 5 jn.

DESEA COLOCARSE UNA MUCHACHA española de criada de mano o para manejar un niño. Tiene quien la recomiende. Informan Neptuno 261.
21278 5 jn.

### Criadas para limpiar Habitaciones y coser

MUCHACHA PENINSULAR. DESEA colocarse para cuartos y para repasar ropa, tiene referencias de donde ha servido. Luz, número 5.
21202 5 Jn.

SE DESEA COLOCAR UNA CRIADA de cuartos, española o para comedor, tiene muy buenas referencias, prefiere casa de moralidad. Informan: Calle R, esquina a 11, bodega. Teléfono F-1712.
21222 5 Jn.

DESEA COLOCARSE UNA JOVEN ESpañola para cuartos y coser, es fina y desea buena familia. Tiene recomendaciones. Informan en Prado 117. Teléfono A-7199.
21176 5 jn.

DESEAN COLOCARSE DOS JOVENES españolas, una para habitaciones o criada de mano y la otra para criada también. No le importa cocinar yendo las dos juntas, como ir al campo. Tienen buenas recomendaciones. Calle F entre 19 y 21. Tel. F-1809. Vedado.
21257 5 jn.

### CRIADOS DE MANO

SE OFRECE CRIADO DE MANO ESpañol, joven, práctico y cumplidor de su obligación. También para cosa análoga. No tiene pretensiones, para trabajar ni de mucho sueldo. Informan: Tel. M-9578.
21297 5 jn.

### COCINERAS

DESEA COLOCARSE UNA COCINERA repostera y práctica en el oficio, se desea casa seria, ella es española muy formal, si quiere recomendaciones se las dan. Informes en la calle 8, esquina 11-B, todo el día en la bodega.
21183 5 Jn.

SE DESEA COLOCAR UNA COCINEra de mediana edad, es limpia y sabe cocinar, da referencias y desea casa de moralidad. Aguacate, número 65, sastrería.
21212 5 Jn.

DESEA COLOCARSE UNA JOVEN ESpañola, de cocinera y repostera. Hace plaza y duerme en la colocación. Informes en el Tel. F-1312. 8 y 13, bodega
21249 5 jn.

DESEA COLOCARSE UNA BUENA COcinera española. Cocina a la criolla y a la española. Duerme en la colocación Tel. M-5614.
21255 5 jn.

DESEA COLOCARSE UNA JOVEN ESpañola, de cocinera para una corta familia y para los quehaceres de casa. También para cocinar sola. La familia que la solicite que sea de orden y moralidad. Tiene quien la garantce. Informan San Nicolás y Tenerife. Bodega.
21284 5 jn.

### COCINEROS

COCINERO. DESEA COLOCARSE EN casa particular o de comercio. Conoce perfectamente el arte culinario, tanto a la criolla como a la española y francesa y repostería en general, con buenas referencias. Tel. A-3569.
21232 5 jn.

### CRIANDERAS

DESEA COLOCARSE DE CRIANDERA una señora española con buena y abundante leche, tiene certificado de sanidad, no le importa salir para el campo, se le puede ver su chico 3 meses. Informes: Vives, número 96.
21190 5 Jn.

### CHAUFFEURS

CHAUFFEUR ESPAÑOL EDUCADO Y cumplidor, con varios años de práctica y buenas referencias, desea colocarse en casa respetable. Está acostumbrado a trabajar buenas máquinas.. Para informes. Tel. F-3144.
21245 5 jn.

### TENEDORES DE LIBROS

TAQUIGRAFO MECANOGRAFO, TEnedor de libros, sabiendo correspondencia francés, con conocimientos de inglés, desea colocación por las mañanas. Buenas referencias. Informes: Tenerife, 71. Teléfono A-4907. Santamaría.
21143 5 Jn.

### VARIOS

SE DESEA COLOCAR UN MATRIMOnio sin familia, los dos en la misma casa, ella para cocinera y él para jardinero o para cualquier trabajo. Informan: F-1403.
21188 9 Jn.

SE DESEAN COLOCAR UNA SEÑORA de mediana edad con una hija, 16 años Informan: Amargura, número 86.
21229 5 Jn.

SE DESEA COLOCAR UNA JOVEN para ir al norte con familia americana, lleva tiempo en el país, sabe cumplir con su obligación. Llamen al teléfono F-1386, pregunten por Benita.
21218 5 Jn.

UNA MUCHACHA DE BUENAS REferencias y de mediana edad, desea encontrar una familia que vaya a Nueva York; le gustan los niños San Lázaro 168, bajos. Teléfono M-8767.
21195 5 Jn.

MASAJISTA ESPECIALISTA, MA. Luz Rodríguez, tratamiento eficaz para enfermedades nerviosas, órganos internos, corrige defectos físicos; método para eliminar la grasa. Hotel Roma. Amargura y Compostela. Teléfono A-6944.
21149-50 17 Jn.

SE OFRECE UNA MUCHACHA ESPAñola para criada de mano para cs de cort familia; es limpia y trabjdor. Tiene quien l recomiende. Informan Lucena 274 entre San José y San Rafael
21217 5 jn.

MODISTA CATALANA. CONFECCIONA toda clase de vestidos por los últimos figurines franceses desde $3.50 de niña desde $2.00. Prontitud en los encargos. Animas 22, bajos.
21253 10 jn.

SE OFRECE UN BUEN PRIMER CRIAdo, hombre joven, muy acostumbrado al servicio fino de mesa, habiendo trabajado en las mejores casas de Buenos Aires y Habana con recomendaciones de varios años en las casas. Porvenir 3, bajos. Tel. M-3946.
21261 5 jn.

JOVEN PENINSULAR SE OFRECE para cualquier clase de trabajo. Sabe leer y escribir y sabe fregar máquinas Teléfono I-1431.
21264 5 jn.

APRENDIZ DE ABANISTERIA ADElantado, desea trabajar, mayor de 17 años, español. Informan en Quinta 48 Teléfono F-5822.
21266 5 jn.

DESEA COLOCARSE UNA JOVEN PEninsular para los quehaceres de una casa de corta familia y de moralidad. Informan Villegas 74, segundo piso.
21275 5 jn.

SE OFRECE UN SEÑOR ESPAÑOL DE mediana edad, bien parecido y bien presentado, con referencias de buena conducta y desempeño de su trabajo, para portero, criado de mano o conserge. Pregunte por Rogelio. Tel. A-3070
21271 5 jn.

## COMPRA Y VENTA DE FINCAS, SOLARES YERMOS Y ESTABLECIMIENTOS

### COMPRAS

PROPIETARIOS. COMPRO VEDADO. Hasta $18.000 casa, radio de Paseo, 29, Línea y L. Trato con propietario. No corredores. José G. Ibarra. Cuba 49. Segundo piso.
21237 8 jn.

Compro casa vieja o solar yermo en las calzadas de Jesús del Monte y del Cerro. Para tratar Cerro 871, altos Sr. Ortiz.
21240 6 jn.

Compro un solar de esquina en la Calzada de Ayesterán donde despachen licencia para fabricar. Para tratar Cerro 871, alto. Sr. Ortiz.
21239 6 jn.

### URBANAS

**¡¡GANGA!!**

Se vende la casa Villa María calle A entre 14 y 16 Reparto Almendares, fabricada en dos solares, tiene jardín, portal, sala, hall, cuatro habitaciones, baño completo intercalado, gran patio con arboleda frutal, garage y cuarto de criados, con sus servicios. Precio $12.000. Informes Cristo 14 bajos.
21066 11 jn.

**DOS CASAS EN GANGA**

Vendo dos hermosas casas en la calle Zanja, juntas o separadas, de dos plantas, modernas, con sala, saleta, 3 cuartos, comedor, baño intercalado, cuarto y servicio de criados. Rentan $165. Precio de cada una, $18.500. Vidriera del Teatro Wilson, teléfono A-2317. López.
21204 5 jn.

**UNA ESQUINA Y 5 CASAS**

Vendo en la calle Sitios 5, casas de 6 x 25 a $7.500 cada una y una esquina de dos plantas, con 140 metros, con establecimiento, en $20.000. Vidriera del Teatro Wilson, teléfono A-2319, López.
21204 5 jn.

**CASAS CHICAS, A $4,800**

Vendo en verdadera ganga tres casas en la calle Santo Tomás, modernas, de techos monolíticos, a dos cuadras de Belascoaín, de sala, saleta, dos cuartos, baño, cocina y patio. Aprovechen esta ganga que no hay otra. Vidriera Teatro Wilson, Teléfono A-2319. López.
21204 5 jn.

**VEDADO, CASA, EN $6,500**

Vendo una casa en la calle de Montero Sánchez, cerca de 23, de jardín, portal, sala, comedor y tres cuartos con todos sus servicios. Aprovechen esta ocasión que no quedan casas de este tipo y precio. Vidriera del Teatro Wilson, teléfono A-2319, López.
21204 5 jn

$5.500 CASA MAMPOSTERIA, JARDIN portal, sala, 3|4 de 4x5, cocina, comedor servicios edificado en 720 varas con muchos frutales, produciendo flores y hortaliza con 3 tranvías y 60 guaguas por el frente. Está en el crucero al salir del Vedado. Informa su dueño Plaza Vapor 71, por Aguila. Tel. M-9434.
21177 5 jn.

¿QUIERE COMPRAR O VENDER SUS propiedades? Véame en Egido y Merced de 1 a 3, Café Caracolillo. J. Martínez. Tel. A-9006.

VENDO GRAN ESQUINA EN EL CENtro de la Habana. 15 1|2 por 17 3|4; casa antigua para fabricar.

VENDO EN CALLE J. MARIA ESQUIna de tres plantas y otra casa al fondo. Precio de oportunidad.

VENDO EN LA CALLE DE PEÑA PObre, casa de 3 plantas con todas las comodidades, moderma. Si la ve la compra.

VENDO EN EL VEDADO CALLE F., pegado a los carros, casa de dos plantas, con sala, comedor, 3|4 y 1|4 de baño moderno, cocina de gas. Está regia; si la ve la compra: es una gran ocasión. Informa J. Martínez. Egido y Merced. Café Caracolillo. De 1 a 3. Teléfono A-9006.
21246 8 jn.

CALLE NEPTUNO 8.50 POR 43, SALA saleta, 5 habitaciones, comedor, baños intercalados, construcción moderna de dos plantas $29.000. Otra calle de Virtudes, dos plantas, moderna, 6 por 19. Sala, recibidor, 3 habitaciones, baños intercalados $16.500. Otra, Lealtad cerca de Neptuno 6 por 19, dos plantas, sala, recibidor, 3 habitaciones, $19.000. Sitios 2 plantas, moderna. Precio $7.500 Otra en Lealtad de Reina al mar, 2 plantas $7.500. Informes Rodríguez y Michelena Jr. Altos de Marte y Belona Notaría. Tel. A-4697.
21289 5 jn.

GANGA FENOMENAL. ESQUINA CErro 150 metros, dos cuadras calzada, terreno y fabricación $1,700. Venga pronto que se la llevan. Rodríguez y Michelena. Altos Marte y Belona. Notaría. Tel. A-4697.

**LUYANO, CALLE CUETO**

Moderna casita. Urge venta $1.500 en mano y $1.000 a deber. Dueño en los Teléfonos M-4722 o A-2407.
21295 5 jn.

### SOLARES YERMOS

HABANA, CALLE HOSPITAL, TRES parcelas, 6 por 22 y medio, la que queda al lado y a la esquina de Carlos III, se va a fabricar en seguida, entonces variará el precio. Dueño, Concepción, 4.
21165 8 Jn

**EN LA CALLE DE SAN JOAQUIN**

Vendo dos parcelas de terreno de 7 x 22, propias para fabricar para casa de comercio; en los bajos no hay otro terreno igual en todo el barrio. Si me lo compran hoy, lo doy a $30 el metro. Está alquilado, rentando $100. Vidriera del Teatro Wilson, teléfono A-

**GANGA, VEDADO**

Solar, Paseo, entre 33 y 35, acera sombra: mide 1.030 metros cuadrados, con 20 metros de frente; ocho pesos metro. Informa: Dolores Rodríguez, Campanario 133 (antiguo) bajos, izquierda. No corredores. Teléfono M-8410.
21225 12 jn.

**¿UN SOLARCITO?**

En lo mejor de Santos Suárez. Calle de Santa Emilia pegadito a Serrano. Terreno llano y con el tranvía en la puerta y a la brisa. Urge venta. Se da barata en comparación al punto. Dueño: A-2407 y M-4722.
21295 5 jn.

Jesús Peregrino. Se vende un divino terrenito en $2,000 y poco a deber. No corredores. Dueño al A-2407.
21298 5 jn.

### DINERO E HIPOTECAS

HIPOTECA, SE DA NDE 1,500 A 3,000 pesos, directo, sin corretaje, calle Rosa Enríquez 6, esquina a Santa Felicia, Luyanó. Gutiérrez, de 7 a 9.
21226 5 Jn.

**TOMO $2.500 AL 12 x 100**

En la Habana en primera hipoteca sobre una propiedad valorizada en $5.000 Me urge el dinero de hoy a mañana. Dueño en Industria 126, altos. Teléfono A-2407 o M-4722.
21295 5 jn.

## DINERO E HIPOTECAS

Hereu y Vega. Compra-venta de casas chicas y grandes. Dinero en hipoteca al 7 0|0. Pignoración de Valores. Negocios serios y con prontitud. Industria 96, bajos. el. M-9270. Reserva en nuestros asuntos.
21258 6 jn.

**DINERO PARA HIPOTECAS**

Tengo para colocar cualquier cantidad, desde el 7 0|0 en adelante. José G. Ibarra. Cuba 49. Segundo Piso. Notaría de Lamar.
21236 8 jn.

### ESTABLECIMIENTOS VARIOS

**ADOLFO CARNEADO**

El decano de los corredores. Carlos III y Belascoaín. Teléfono M-3991. Café Celada.

Una bodega 1,500 pesos al contado, otra en Calzada 3000 pesos, un café 2,500, una vidriera de tabaco, cigarros 1.800. Informa: Carneado.

Bonito negocio, una bodega y finca 17 mil pesos, una buena bodega 8,000 pesos, una carnicería 1,500 pesos. Informa: Adolfo Carneado. Carlos III y Belascoaín.
21156 10 Jn.

**CAFE, VENDO UNO EN $6.000**

en la calzada del Monte y vendo otro en $30.000 y otro en $18.000; vendo uno que vende $2.500 mensuales en $4.000 y tengo varios más. Informan Amistad 136. Benjamín.

**VIDRIERA DE TABACOS**

Vendo una en $3.500 y vendo otra en $3.000 y una en $600; pegadas al parque. Informes Amistad 136, Benjamín

**HUESPEDES, CASA**

Vendo una en Prado $8.000; deja mensual $600 libres y otra en Galiano en $3.000. Informes Amistad 136. Benjamín.

**PANADERIA**

Vendo una que hace 10 sacos diarios y vende en el mostrador $100; la doy en $17.000 con $8.000 de contado. Informes: Amistad 136. Benjamín.

**FONDA Y CAFE**

Vendo una en $7.000 que hace de venta $5.000 mensuales. Se da a prueba, pegada a los muelles. Informan Amistad 136. Benjamín.

**VENDO UNA CASA**

de inquilinato que deja libre todos los meses $500. La doy en $1.700. Informes: Amistad 136. Benjamín.

**VENDO UNA HERMOSA**

Esquina de 2 plantas en la calzada del Monte en $18.000. Renta $150 un solo recibo. Informes: Monte 136.
21280 7 jn.

GANGA, VENDO MI PARTE DE LA bodega de 35 y 8, Vedado, por tener que atender a otros negocios, es muy cantinera y tiene juego de bolos, vende 45 pesos. Informan en la misma, pregunten por J. Alonso.
21179 6 Jn.

**SE VENDE**

Fábrica de guayaba y dulces en almíbar, actualmente en producción. Dirigirse por escrito a R. Cowley, hotel "La Esfera", para tener entrevista.
21164 5 jn

**DOS NEGOCIOS BUENOS**

Vendo en lo mejor de la Habana una bodega cantinera que vende 60 pesos diarios, en 4.500. Una casa nueva de dos plantas, 8.15 por 22.55 a 30 metros de Carlos III en $1500 y en el mismo lugar tres solares a 12 1|2, 16 y 15 1|2 pesos la vara. Es de oportunidad, por liquidar herederos. Informes Compostela 42, sastrería La Inglesa.
21203 6 jn.

VENDO ALMACEN DE VINOS Y LIcores, por tener qe ausentarme a Europa. Facilidades de pago, asegurando el buen éxito del negocio. Capital aproximado $3.000. Verlo y tratar Neptuno No. 157, bajos. Tel. M-9775.
21238 5 jn

TENGO EN VENTA LOS MEJORES cafés y bodegas de la Habana. Si usted está interesado en comprar o vender establecimiento o dinero en hipoteca a bajo interés, véame de 1 a 3 en Egido y Merced. Café Caracolillo. Teléfono A-9006.
21247 12 jn.

### ENSEÑANZAS

**Escuela Politécnica Nacional**
**Admitimos Pupilos**

Fndada en 1909. Instrucción Primaria y Superior. Clases desde las 8 de la mañana hasta las 10 de la noche; Taquigrafía. Mecanografía. Teneduría de Libros, Cálculos Mercantiles, Competente cuadro de profesores. Atención especial a los alumnos de Bachillerato. Telegrafía y Radiotelegrafía. Admitimos pupilos y medio pupilos. También enseñamos por correspondencia. Visítenos o pida informes. San Rafael 101 entre Gervasio y Escobar. Tel. A-7367
21270 2 jl.

**CORTE Y COSTURA**

Bajo la dirección de una competente profesora diplomada. Tenemos un Departamento de corte y costura y sombreros, enseñando por el Sistema Martí. Clases diarias. A la terminación de los estudios pueden las alumnas obtener su título. Escuela Politécnica Nacional. San Rafael 101. Tel. A-7367.
21269 2 jl.

**COLEGIO "CLAUDIO DUMAS"**
**CALZADA DIEZ DE OCTUBRE 461, TELEFONO: I-4945**
**CLASES TODO EL VERANO**
**NO DAMOS VACACIONES**

Enseñanza elemental y superior. Bachillerato, Comercio, Pedagogía e Idiomas, Mecanografía y Taquigrafía. Este colegio ocupa un hermoso edificio, muy ventilado y fresco y en el lugar más alto de la Víbora, por lo que reune inmejorables condiciones para el pupilaje. Nuestro crédito está en el selecto y escogido grupo de nuestros profesores, todos titulares; en nuestra positiva enseñanza; en nuestra manera de educar y disciplinar a nuestros alumnos, con nuestro sistema persuasivo y cariñoso, y en la exquisita y abundante alimentación que damos a nuestros pupilos, el ingresarlo en este plantel. Primera Enseñanza de 6 a 12 años de edad y $30 los mayores de 12 años y los de Segunda Enseñanza. No traiga su niño a este colegio, sin antes tomar los informes que le garantizarán los beneficios que reportará a padres e hijo, el ingresarlo en este plantel.
21306 6 jn.

MAS ANUNCIOS DE ULTIMA HORA EN LA PAGINA 16

## DIRECTORIO PROFESIONAL

### ABOGADOS Y NOTARIOS

**JOSE I. RIVERO**
**GONZALO G. PUMARIEGA**
Abogados
Aguiar, 116. Teléfono A-9280. Habana

**DR. EVARISTO LAMAR**
ABOGADO Y NOTARIO PUBLICO
Herencias, divorcios, asuntos hipotecarios, administración de bienes y capitales. Cuba, núm 49, 2do. piso, esquina a Obrapía. Teléfono A-4952.
18884 21 Jn.

**Dr. OSCAR MENENDEZ ROMERO**
Abogado. Especialidad en asuntos civiles: gestiones judiciales y extrajudiciales para cobro de deudas de todas clases, divorcios, testamentarias y ab-intestatos. Empedrado 34. Dep número 2; de 2 a 4 p. m.

**DR. F. ODIO CASAÑAS**
ABOGADO
(Consultorio del Diario en Oriente), Edificio "Martínez". José A. Saco, bajos, número 6. Santiago de Cuba. Teléfono 2585.

**Dr. ANTONIO GONZALO PEREZ**
**Lcdo. EMILIO A. DEL MARMOL**
ABOGADOS
han trasladado su estudio a la calle 27, esquina a N. Teléfono F-4962, de - a 12 a. m.
19726 22 Jn.

**Dr. MARIO DE FRANCO Y BEOTO**
ABOGADO
Bufete. Empedrado 64. Teléfono M-4667. Estudio Privado. Neptuno, 220, A-6850.
21006 Ind. 1o. F.

**ESTUDIO DEL Dr. MARIANO ARAMBURO MACHADO**
**FRANCISCO ICHASO**
**JOSE R. GARCIA PEDROSA**
**FELIX GRANADOS**
Obispo, núm. 30, esquina a Compostela De 9 a 12 y de 2 a 3 Teléfono A-7957

**Lcdo. Ramón Fernández Llano**
ABOGADO Y NOTARIO
Habana 57. Teléfono A-8313

**JULIO MORALES COELLO**
**JOSE F. CASTELLANOS**
ABOGADOS
Edificio del Banco Canadá. Departamento 514. Teléfonos M-3639, M-6654.
11639 31 Myo.

**MARCAS Y PATENTES**
DR. CARLOS GARATE BEU
ABOGADO
Cuba, 19 Teléfono A-2484
20335 30 Nov.

**MANUEL GIMENEZ LANIER**
**FERNANDO ORTIZ**
**OSCAR BARCELO**
ABOGADOS
**JUAN RODRIGUEZ RAMIREZ**
ABOGADO Y NOTARIO
San Ignacio, 40, altos, entre Obispo y Obrapía. Teléfono A-8701

**DR. OMELIO FREYRE**
ABOGADO Y NOTARIO
Asuntos civiles y mercantiles. Divorcios. Rapidez en el despacho de las escrituras, entregando con su legalización consular las destinadas al extranjero. Traducción para protocolarios, de documentos en inglés. Oficinas: O'Reilly 114, altos. Teléfono M-5679.

**PELAYO GARCIA Y SANTIAGO**
NOTARIO PUBLICO
**GARCIA FERRARA Y DIVIÑO**
Abogados Aguiar, 71, 5o. piso. Teléfono A-2432. De 9 a 12 a. m. y de 3 a 5 p. m.

### Doctores en Medicina y Cirugía

**DR. FELIX PAGES**
CIRUJANO DE LA QUINTA DE DEPENDIENTES
Cirujía General
Consultas: lunes, miércoles y viernes, de 2 a 4 en su domicilio. D, entre 21 y 23. Teléfono F-4438.

**Dr. Manuel González Alvarez**
CIRUJANO DE LA ASOCIACION DE DEPENDIENTES
Consultas de 2 a 4 martes, jueves y sábado. Cárdenas, número 45, altos. Teléfono A-9102. Domicilio: Avenida de Acosta, entre Calzada de Jesús del Monte y Felipe Poey. Villa Ada. Víbora. Teléfono I-2894.
C5430 Ind. 15 Jl.

**Dr. J. A. Hernández Ibáñez**
ESPECIALISTA DE VIAS URINARIAS DE LA ASOCIACION DE DEPENDIENTES
APLICACIONES DE NEOSALVARSAN
Vías urinarias, Enfermedades venéreas Cistoscopia y Cateterismo de los uréteres. Consultas de 3 a 6. Manrique 10-A, altos. Teléfono A-5469. Domicilio: C. Monte. 374. Teléfono A-9545.

**Dr. CANDIDO B. TOLEDO OSES**
GARGANTA, NARIZ Y OIDOS
Especialista de la Quinta de Dependientes. Consultas de 4 a 8 lunes, miércoles y viernes. Lealtad, 13. Teléfono M-4372, M-3014.

**Dr. Valentín García Hernández**
Oficina de Consulta: Luz, 15 M-1644. Habana. Consults de 1 a 3. Domicilio: Santa Irene y Serrano, Jesús del Monte. I-1640. Medicina interna.

**DOCTOR PEDRO MONTALVO**
MEDICINA INTERNA, ESPECIALmente enfermedades de los pulmones, estómago e intestinos. Consultas de 1 a 3. Concordia 113. Teléfono M-1415.
18364 12 Jn.

**DR. C. E. FINLAY**
Profesor de Oftalmología de la Universidad de la Habana, Aguacate, 27, altos Teléfonos A-4611, F-1778. Consultas de 10 a 12 y de 3 a 4, o por convenio previo.

**Dr. ENRIQUE FERNANDEZ SOTO**
Oídos, Nariz y Garganta. Consultas: Lunes, Martes y jueves de 2 a 4. Calle O, entre Infanta y 27. No hace visitas. Teléfono A-4465.

**"POLICLINICA-HABANA"**
Suárez, 32. Teléfono M-5233
De medicina y Cirugía en general. Especialista para cada enfermedad.

**GRATIS PARA LOS POBRES**
Consultas de 2 a 5 de la tarde y de 7 a 9 de la noche. Consultas especiales 2 pesos. Reconocimientos 3 pesos. Enfermedades de señoras y niños. Garganta, Nariz y Oídos, (OJOS). Enfermedades nerviosas, estómago. Corazón y Pulmones, vías urinarias. Enfermedades de la piel, Blenorragia y Sífilis, Inyecciones intravenosas para el Asma, Reumatismo y Tuberculosis. Obesidad, Partos Hemorroides, Diabetes y enfermedades mentales etc. Análisis en general, Rayos X, Masages y Corrientes eléctricas. Los tratamientos sus pagos a plazos. Teléfono M-6233.

**DR. F. H. BUSQUET**
Consultas y tratamientos de Vías Urinarias y Electricidad Médica, Rayos X, alta frecuencia y corrientes. Manrique, 56. De 12 a 4. Teléfono A-4474.

**DR. A. G. CASARIEGO**
Vías urinarias, enfermedades de señoras y de la sangre. Consultas de 2 a 4. Neptuno 125. Teléfono A-7840.
C3051 Ind. 13 Ab.

## PROFESIONALES

### Dr. ENRIQUE SALADRIGAS

Catedrático de Clínica Médica de la Universidad de la Habana. Medicina interna. Especialmente afecciones del corazón. Consultas de 2 a 4. Campanario, 62, bajos. Teléfono A-1324 y F-3579.
C4982 30d-1

### DR. E. PERDOMO

Consultas d 1 ea 4. Especialista en vías urinarias, estrechez de la orina, venéreo hidrocele, sífilis; su tratamiento por inyecciones sin dolor. Jesús María 33, de 1 a 4. Teléfono A-1766.

### INSTITUTO CLINICO MERCED, Núm. 90

Teléfono A-0861. Tratamientos por especialistas en cada enfermedad. Medicina y Cirujía de urgencia y total. Consultas de 1 a 5 de la tarde y de 7 a 9 de la noche.

### LOS POBRES GRATIS

Enfermedades del estómago, intestinos Hígado, Páncreas, Corazón, Riñón y Pulmones. Enfermedades de señoras y niños, de la piel, sangre y vías urinarias y partos, obesidad y enflaquecimiento, afecciones nerviosas y mentales. Enfermedades de los ojos, garganta, nariz y oídos. Consultas extras $2.00, reconocimiento $3.00. Completo con aparatos $5.00. Tratamiento moderno de las sífilis, blenorragia, tuberculosis, asma, diabetes por las nuevas inyecciones, reumatismo, parálisis, neurastenia, cancer, úlceras y almorranas, inyecciones intramusculares y las venas (Neosalvarsan). Rayos X ultravioletas, masages corrientes eléctricas, (medicinales alta frecuencia) análisis de orina, (completo $2.00), sangre, (conteo y reacción de Waserman), esputos, heces fecales y líquido cefaloraquídeo. Curaciones, pagos semanales, (a plazos).

### POLICLINICA

de Medicina Interna y Cirugía. Director facultativo: Dr. J. Frayde Martínez. Angeles 43, entre Monte y Corrales. Teléfono M-4884. Especialistas en Enfermedades de señoras y niños. Enfermedades venéreas. Enfermedades del Estómago, Hígado e Intestinos, Corazón y Pulmones. Enfermedades de la Garganta, Nariz y Oído. Tratamiento de la Neurastenia y Obesidad. Masaje y Electricidad. Médica, Inyecciones intravenosas para la Sífilis, Asma, Reumatismo y estados de adelgazamiento. Consultas diarias de 1 a 6. Visitas a domicilio y consultas a horas extras previo aviso.

Consulta y reconocimiento gratis a los pobres

Ind. 23 my.

### Dra. RITA SHELTON VILLALON

Enfermedades de niños. Consultas lunes, miércoles y viernes de 1 a 5 p. m. San Rafael 100, altos. Teléfono A-0626.
18212 12 Jn.

### EL DR. ISIDORO AGOSTINI

De regreso de su viaje a Europa ha vuelto a hacerse cargo de su clientela. Padre Varela (Belascoain) 56, altos. Consultas de 4 a 6 p. m. Tel. A-6429.
15984 17 jn.

### DR. MANUEL LOPEZ PRADES

MEDICO-CIRUJANO

De las Facultades de Madrid y la Habana. Con 34 años de práctica profesional. Enfermedades de la sangre pecho, señoras y niños, partos. Tratamiento especial curativo de las afecciones genitales de la mujer. Consultas diarias de 1 a 3. Gratis los Martes y Viernes. Lealtad 93. Tel. A-0226. Habana
19456 20 Jn.

### POLICLINICA INTERNACIONAL TELEFONO A-0344

Consultas y reconocimiento $1.00. Medicinas gratis a los pobres.

Lealtad 112, entre Salud y Dragones, de 11 a 12 y de 1 a 4, 27 y 2, Vedado, de 8 a 10. Dr. David Cabarrocas. Enfermedades de señoras, venereas, piel y sífilis Cirujía, inyecciones intravenosas para la sífilis (Neosalvarsan), reumatismo, etc., análisis en general.

### Dr. RICARDO ALBALADEJO

Especialidad enfermedades del pecho (Tuberculosis). Electricidad médica, Rayos X, tratamiento especial para la impotencia y reumatismo. Enfermedades vías urinarias. Consultas de 1 a 5. Prado 62, esquina a Colón. Teléfono A-3344.
C1539 Ind 15 Myo.

### Dr. ADOLFO REYES

Estómago e intestinos solamente. Curación de la úlcera estomacal y duodenal por el procedimiento del eminente especialista Dr. Sippy, sin operación, a horas y precios convencionales.

Consulta de 7 y media a. m. a 10 y media a. m. y de 1 a 3 p. m.

Tratamientos especiales a horas convencionales. Lamparilla, 74. Teléfono M-4252.
17297-312 6 Jn.

### HEMORROIDES

Curadas sin operación radical procedimiento pronto alivio y curación, pudiendo el enfermo seguir sus ocupaciones diarias y sin dolor, consultar de 2 a 3 y de 7 a 9 p. m. Suárez, 32, Policlínica. Teléfono M-6233.

### Dr. Francisco Javier de Velasco

Afecciones del Corazón, Pulmones, Estómago e Intestinos. Consultas los días laborables, de 12 a 2. Horas especiales, previo aviso. Salud, 34. Teléfono A-5418

### DR. N. IBARRA MELLA

MEDICO-CIRUJANO

Especialista en enfermedades de señoras y partos. Inyecciones intravenosas y medicina en general. Consultas de 2 a 4. Aguacate 15, altos.
17719 8 jn.

### DR. ABRAHAM PEREZ MIRO

(Enfermedades de la Piel y Señoras) Se ha trasladado a Virtudes, 143 y medio, altos. Consultas: de 2 a 5. Teléfono A-9203.
C2230 Ind. 21 S.

### ENRIQUE LLURIA

OBRAPIA 51

Lunes, miércoles y viernes de dos a cinco. Enfermedades riñón, vejiga y crónicas. Teléfono A-4364.
G. Ind. 9 Mzo

### DOCTOR STINCER

Catedrático de Anatomía Topográfica de la Facultad de medicina. Cirujano de la Quinta "Covadonga". Cirujía general. Consultas de 2 a 4. San Miguel, 147. Teléfono A-6329.

### Dr. ENRIQUE CASTELLS

Especialista en Piel y Sífilis del Hospital Saint Louis de París.

Cura pronta y radical de la sífilis con el "Suero del Dr. Query".

El único tratamiento curativo de la "Parálisis general" de la "Ataxia" y de las demás enfermedades parasifilíticas.

CONSULTAS ($5), de 10 a 12 m. y de 3 a 5 p. m. ECONOMICAS de 5 a 7. VIRTUDES, 70. Teléfono A-8225.
Ind.

### DR. JUSTO VERDUGO

MEDICO CIRUJANO DE LA FACULTAD DE PARIS

ESTOMAGO E INTESTINOS

Análisis del Jugo Gástrico si fuere necesario.

Consultas de 8 a 10 a. m. y de 12 a 3 p. m. Refugio, 1-B bajos. Teléfono A-3685.
C574 Ind. 17 En.

### DR. ANTONIO PITA

Tratamiento de las enfermedades por los Agentes físicos, Baños Rusos, Turcos, Luz, Sulfurosos, Piscina, Duchas Alternas, Masages, Gimnasia, etc., etc., Rayos X, Alta Frecuencia, Termo-Penetración, Electro-Coagulación, Soplo Estático, Corrientes Farádicas, Galvánicas, Sinusoidales etc., etc. Sala Diagnósticas, Sinusoidales etc., etc. Sala Diagtóstica, Laboratorios. Consultas de 3 a 4. Avenida de la República. (San Lázaro, 45.
C2222 Ind. 3 Mzo.

## PROFESIONALES

### DR. F. J. VELEZ

MARIEL

Consultas de 1 a 3. Telf. Larga distancia. (Consultas, $10.00)

### DR. EMILIO B. MORAN

ELECTRICIDAD MEDICA
PIEL, VENEREO, SIFILIS

Curación de la uretritis por los rayos infra-rojos. Tratamiento nuevo y eficaz de la IMPOTENCIA. Consultas de 1 a 4. Campanario, 38.
C4387 30d-16

### Dr. JOSE ALFONSO

Oculista, Garganta, Nariz y oídos. Especialista del Centro Asturiano. Consultas de 1 a 4. Para pobres de 4 a 5. Monte, 386. Teléfono M-2330.

### DR. MANUEL GALIGARCIA

Médico Cirujano. Ayudante por Oposición de la Facultad de Medicina. Cinco años de Interno en el Hospital "Calixto García". Tres años Jefe Encargado de las Salas de Enfermedades Nerviosas y Presuntos Enagenados del mencionado Hospital. Medicina General, Especialmente Enfermedades Nerviosas y Mentales, Estómago e Intestinos. Consultas y reconocimientos $5.00 de 2 a 5 diarias en San Lázaro, 402, (altos), esquina a San Francisco. Teléfono A-8391.

### Dr. José A. Presno y Bastiony

Catedrático de Operaciones de la Facultad de Medicina. Consultas, Lunes, Miércoles y Viernes, de 2 a 5. Paseo, esquina a 19. Vedado. Telf. F-4457.

### DR. ABILIO V. DAUSSA

TUBERCULOSIS, ESTOMAGO Y DIABETES

Curación de la Tuberculosis pulmonar por procedimientos modernos. Desaparición rápida de los síntomas, tos y fiebre. Aumento en el apetito y en el peso, curación del asma, reumatismo, dispepsias, colitis. Consultas de 10 a 11 antes meridiano y de 1 a 3 p. m., $3.00. Visitas a domicilio $5.00. Reconocimiento general $10. Servicio de enfermeras, masaje, corrientes eléctricas. Inyecciones intravenosas. Pobres, gratis, martes, jueves y sábado. Reina 121. Tel. M-7030.
16916 4 Jn.

### DR. RAMIRO CARBONELL

Especialista en Enfermedades de niños, medicina en general. Consultas de 1 a 3. Escobar, número 142. Teléfono A-1336. Habana.
C8024 Ind. 10 Dc.

### DR. REGUEYRA

Medicina interna en general: con especialidad en el artritismo, reumatismo piel (excema barros, úlceras), neurastenia, histerismo, dispepsia, hiperetortridria (acidez), colitis, jaquecas neuralgias, parálisis y demás enfermedades nerviosas. Consultas de 1 a 4, jueves gratis a los pobres. Escobar, 105, antiguo.

### DR. J. LYON

De la Facultad de París. Especialidad en la curación radical de las hemorroides sin operación. Consultas: de 1 a 3 p. m. diarias. Corrales, esquina a San Indalecio.

### Dr. Jacinto Menéndez Medina

MEDICO CIRUJANO

Consultas de 1 a 3 p. m. Teléfono A-7418. Industria 87.

### DR. CELIO R. LENDIAN

Consultas todos los días hábiles de 2 a 4 p. m. Medicina interna, especialmente del corazón y de los pulmones. Partos y enfermedades de niños. Cuba, 23, altos. Teléfono M-2671.

### DR. J. B. RUIZ

De los hospitales de Filadelfia, New York y Mercedes. Especialista en vías urinarias, venéreo y sífilis. Examen visual de la uretra, vejiga y caterismo de los uréteres. Examen del riñón por los Rayos X. Inyecciones de 606 y 914. Reina, 103. Consultas de 12 a 3.
C4988 30d-1

### ANALISIS DE ORINA

Completo 2 pesos. Prado 62, esquina a Colón. Laboratorio Clínico-Químico del doctor Ricardo Albaladejo. Teléfono A-3344.
Ind. 9 Myo.

### DEFORMADOS

Deformaciones del cuerpo: columna vertebral, lumbago, escoliosis, parálisis infantil, hombros caídos y afecciones coyunturas. Tratamientos modernos y científicos de esteopatía, massage, chiropráctica, gimnasia correctiva y baños eléctricos. CLARENCE H. MAC DONALD. Especialista en reconstrucciones físicas. Gabinete de Massage, en Edificio Robins, Obispo y Habana. Oficina No. 615. Tel. A-7252. Consultas de 9 a 12 y de 2 a 5.
C3476 30d-d-17 Myo

### DR. JOSE LUIS FERRER

CIRUJANO

y médico de visita de la Asociación de Dependientes. Afecciones venereas. Vías urinarias y enfermedades de señoras. Martes, jueves y sábados de 1 a 5. Obrapía, 51, altos. Teléfono A-4364.

### DR. F. R. TIANT

Especialista en enfermedades de la piel, sífilis y venereo del Hospital San Luis de París. Ayudante de la Cátedra de Enfermedades de la piel y sífilis de la Universidad de la Habana. Consultas: Lunes, Miércoles y Viernes de 9 a 12 y de 5 a 7 p. m. Consulado, 90, altos. Teléfono M-3657.
14361 14 Julio.

### DR. ABELARDO LABRADOR

Especialidad en enfermedades de señoras, partos, venéreo y sífilis. Enfermedades del pecho, corazón y riñones, en todos sus períodos. Tratamiento de enfermedades por Inyecciones Intravenosas. Neosalvarsan, etc., y cirugía en general. Consultas gratis para pobres, de 8 a 11 a. m. Monte No. 40 esquina a Angeles y paga de 3 a 5 en San Lázaro No. 229, entre Belascoain y Gervasio, todos los días. Para avisos: Teléfono A-8256.
15120 18 Jl.

### Dr. EUGENIO ALBO CABRERA

Medicina interna. Especialidad afecciones del pecho agudas y crónicas. Casos incipientes y avanzados de Tuberculosis Pulmonar. Ha trasladado su domicilio y consultas a Perseverancia, 52, (altos). Teléfono M-1660.

### JOSE H. MATA TRUJILLO

MEDICO CIRUJANO

Enfermedades nerviosas, con tratamiento especial a los epilépticos Corea, Neurastenia y debilidad sexual Consultas de 4 a 8 martes y sábado Industria 34, bajos. Habana
12274 4 Julio.

### Dr. GONZALO PEDROSO

Cirujano del Hospital Municipal Freyre de Andrade. Especialidad en vías urinarias y enfermedades venéreas. Cistoscopia y cateterismo de los uréteres. Inyecciones de Neosalvarsan. Consultas de 10 a 12 a. m. y de 3 a 5 p. m. en la calle de Cuba, número 69.

### ALMORRANAS

Curación radical por un nuevo procedimiento inyectable. Sin operación y sin ningún dolor, y pronto alivio, pudiendo el enfermo continuar sus trabajos diarios. Rayos X, corrientes eléctricas y masajes, análisis de orina completo, $2.00. Consultas de 1 a 5 p. m. y de 7 a 9 de la noche. Curas a plazos. Instituto Clínico. Merced, número 90. Teléfono A-0861.

### Dr. GABRIEL M. LANDA

FACULTAD DE PARIS

Nariz, garganta y oídos. Consultas: De 1 a 3. Monte 230. Domicilio: 4, número 205. Teléfono F-2226, Vedado.

### DOCTORA AMADOR

Especialista en las enfermedades del estómago e intestinos. Tratamiento de la colitis y enteritis por procedimiento propio. Consultas diarias de 1 a 3. Para pobres, lunes, miércoles y viernes. Reina, 99.
C4505 Ind. 9 Jn.

## PROFESIONALES

### DR. GONZALO AROSTEGUI

Médico de la Casa de Beneficencia y Maternidad. Especialista en las enfermedades de los niños. Médicas y Quirúrgicas. Consultas de 12 a 2. G, número 116, entre Línea y 13, Vedado.

### Dr. PEDRO A. BOSCH

Medicina y Cirugía. Con preferencia, partos, enfermedades de niños, del pecho y sangre. Consultas de 2 a 4. Aguiar, 11. Teléfono A-6488.

### Dr. MIGUEL VIETA

HOMEOPATA

Debilidad sexual, estómago e intestinos. Carlos III, 209. De 2 a 4.

### DR. LAGE

Medicina general. Especialista estómago. Debilidad sexual. Afecciones de señoras de la sangre y venéreas. De 2 a 4 y a horas especiales. Teléfono A-3751. Monte, 125, entrada por Angeles.
C9675 Ind-23 Dbre.

### Dr. JOSE VARELA ZEQUEIRA

Catedrático de Anatomía de la Escuela de Medicina. Director y Cirujano de la Casa de Salud del Centro Gallego. Ha trasladado su gabinete a Gervasio, 126, altos, entre San Rafael y San José. Consultas de 2 a 4. Teléfono A-4419.

### DR. R. CASALS

Inventor electricidad especial, para reumas, sordos, dolores, atrofias e hipertrofias, tuberculosis, cáncer, etc. Aplicación de 8 a 12 y sobre aviso por la tarde y a domicilio. Gervasio, 160 y Salud. Teléfono A-6037. Habana.
C2557 Ind 21 Mzo.

## CIRUJANOS DENTISTAS

### DR. VALDES MOLINA

CIRUJANO DENTISTA

Avenida de Italia, número 34, entre Virtudes y Animas. Teléfono A-8583. Dentaduras de 15 a 30 pesos. Trabajos se garantizan. Consultas de 8 a 11 y de 1 a 3 p. m. Los domingos hasta las 2 de la tarde.
17789 9 Jn.

### Dr. Augusto Renté y G. de Vales

CIRUJANO DENTISTA
DECANO DEL CUERPO FACULTATIVO DE "LA BENEFICA"

Jefe de los servicios Odontológicos del Centro Gallego. Profesor de la Universidad. Consultas de 8 a 11 a. m.

Para los señores socios del Centro Gallego, de 3 a 5 p. m. días hábiles. Habana 65, bajos.

### DR. A. ALBERNI

CIRUJANO DENTISTA

de la facultad de Baltimore, Estados Unidos. Gabinete en Obispo, número 97, (altos). Consultas de 8 a 11 a. m. y de 2 a 5 p. m. Rapidez en la asistencia.
C4291 Ind. 13 Myo.

### DOCTOR PEDRO R. GARRIDO

CIRUJANO-DENTISTA

Por las Universidades de Madrid y Habana. Especialidad: enfermedades de la boca que tengan por causa afecciones de las encías y dientes. Dentista del Centro de Dependientes. Consultas de 9 a 11 y de 12 a 5 p. m. Monte, 149, altos.
18301 12 Jn.

### DR. G. PI-MUÑOZ

CIRUJANO DENTISTA

Hora fija para los pacientes. Asociados de La Bondad, de 9 a 11 a. m. Concordia, 65. Teléfono M-4715.
G 30d-11

### DR. GUERRERO DELANGEL

DENTISTA MEXICANO

Tecnico especial para extracciones. Facilidades en el pago. Horas de consulta, de 8 a. m. a 3 p. m. A los empleados del comercio, horas especiales por la noche. Trocadero, 68-B, frente al café El Día. Telefono M-6395.

## OCULISTA

### A. C. PORTOCARRERO

Oculista. Garganta, nariz y oídos, consultas de 1 a 4 para pobres de 1 a 2. $2.00 al mes. San Nicolás, 52. Teléfono A-3637.

### CLINICA DE ENFERMEDADES DE LOS OJOS

Prado, número 100. Teléfono M-1540. Habana. Consultas de 9 a 12 y de 2 a 4.

### Dr. FRANCISCO Ma. FERNANDEZ

Oculista del Centro Gallego y Catedrático por Oposición de la Universidad Nacional.

### DOCTOR LUIS R. FERNANDEZ

Oculista del Centro Canario y Médico del Hospital "Mercedes".

## CALLISTAS

### ALFARO

QUIROPEDISTA ESPAÑOL

Gabinete montado con aparatos eléctricos, españoles y alemanes; trabajos sin cuchilla ni dolor desde $1. Tel. M-5367 Asociación Dependientes y Reporters. De 4 a 7 p. m. Particular, de 8 a 4 p m.
20353 26 jn

### LUIS E. REY

QUIROPEDISTA

Unico en Cuba, con título universitario. En el despacho $1. A domicilio, precio según distancia. Prado, 28. Teléfono A-3817. Manicure. Masajes.

## ORTOPEDISTAS

### EMILIO P. MUÑOZ

Ortopédico

VIENTRE PENDULO Y ABULTADO no sólo es ridículo, sino perjudicial, porque las grasas invaden las paredes del corazón impidiendo su funcionamiento; nuestra faja especial, reduce, suspende haciendo eliminar las grasas hasta llegar a dar al cuerpo su forma normal. RIÑON FLOTANTE. Descenso del estómago. Hernia. Desviación de la columna vertebral. Pie zambo y toda clase de imperfecciones. Emilio P. Muñoz Ortopédico. Especialista de Alemania y París. De regreso de Europa se ha instalado en Animas, 101. Teléfono A-9559. Consultas de 10 a 12 y 3 a 5 p. m.

## GIROS DE LETRAS

### J. BALCELLS Y Co.

S. en C.

San Ignacio, Núm. 33

Hacen pagos por el cable y giran letras a corta y larga vista sobre New York, Londres, París y sobre todas las capitales y pueblos de España e Islas Baleares y Canarias. Agentes de la Compañía de Seguros contra incendios.

### ZALDO Y COMPAÑIA

Cuba, Nos. 76 y 78

Hacen giros de todas clases sobre todas las ciudades de España y sus pertenencias. Se reciben depósitos en cuenta corriente. Hacen pagos por cable, giran letras a corta y larga vista y dan cartas de crédito sobre Londres, París, Madrid, Barcelona, New York, New Orleans, Filadelfia y demás capitales y ciudades de los Estados Unidos, Méjico y Europa así como sobre todos los pueblos. Royal.

## GIROS DE LETRAS

### N. GELATS Y COMPAÑIA

103, Aguiar, 103, esquina a Amargura. Hacen pagos por el cable, facilitan cartas de crédito y giran pagos por cable, giran letras a la corta y larga vista sobre todas las capitales y ciudades importantes de los Estados Unidos, Méjico y Europa, así como sobre todos los pueblos de España. Dan cartas de crédito sobre New York, Filadelfia, New Orleans, San Francisco, Londres, París, Hamburgo, Madrid y Barcelona.

### CAJAS RESERVADAS

Las tenemos en nuestra bóveda construida con todos los adelantos modernos y las alquilamos para guardar valores de todas clases bajo la propia custodia de los interesados. En esta oficina daremos todos los detalles que se deseen.

N. GELATS Y COMP.

BANQUEROS

CAMISAS BUENAS

A PRECIOS RAZONABLES

En "El Pasaje", Zulueta, 32.

El mismo tío, sí, señor;

el mismo.

C3280 Ind. 13 Ab.

## Vapores de travesía

### Línea Holandesa Americana

VAPORES CORREOS HOLANDESES

El vapor holandés

### LEERDAM

Saldrá fijamente el 14 de Junio para:

VIGO,
LA CORUÑA,
SANTANDER y
ROTTERDAM

Próximas salidas de los vapores correos para los puertos de

VIGO,
CORUÑA,
SANTANDER y
ROTTERDAM

Vapor "LEERDAM", 14 de Junio.
Vapor "SPAARNDAM" 5 de Julio
Vapor "MAASDAM" 26 de Julio
Vapor "EDAM" 16 de Agosto
Vapor "LEERDAM" 6 de Sep.
Vapor "SPAARNDAM" 27 de Sept.

### VERACRUZ Y TAMPICO

Vapor "SPAARNDAM" 8 de Junio
Vapor "MAASDAM" 27 de Junio
Vapor "EDAM" 20 de Julio
Vapor "LEERDAM", 10 de Agosto
Vapor "SPAARNDAM", 29 Agosto.
Vapor "MAASDAM", 21 de Sept.

Admiten pasajeros de primera clase, de Segunda Económica y de Tercera Ordinaria, reuniendo todos ellos comodidades especiales para los pasajeros de tercera clase.

Amplias cubiertas con toldos, camarotes numerados para 2, 4 y 6 personas. Comedor con asientos individuales. Excelente comida a la española

Para más informes dirigirse a:

R. DUSSAQ, S. en C.

Oficios, No. 22. Teléfonos M-5540 y A-5639. Apartado 1617.

### HAMBURGUESA-AMERICANA

(Hamburg-Amerika Linie)

VAPORES CORREOS ALEMANES a CORUÑA, GIJON, SANTANDER, PLYMOUTH Y HAMBURGO

Vapor "TOLEDO"

Fijamente el 10 de Junio.

Tercera clase en magníficos camarotes de dos, cuatro y seis literas y provistos de lavabos de agua corriente. Hay salón de fumar, cantina, duchas y baños. La comida, excelente y abundante a la española, se sirve en mesas por camareros españoles.

PRECIO: $60.00

incluyendo todos los impuestos.

Magníficos vapores de gran tonelaje de NEW YORK a EUROPA

Para más informes dirigirse a:

LUIS CLASING,

Sucesor de HEILBUT & CLASING

SAN IGNACIO, 54, ALTOS

Teléfono A-4876

HABANA

### CUNARD AND ANCHOR LINES

SERVICIO DE PASAJEROS Y FLETE

## A EUROPA

Los vapores más grandes, más rápidos y mejores del mundo.

Para informes acerca de las fechas de salidas, etc., diríjanse a

MANN, LITTLE & Co.

OFICIOS, No. 13

TELEFONOS A-3549 Y A-7405.

HABANA

## SHORE LINE

OFICINAS EN:

New York, Savannah, Jacksonville, Tampa, New Orleans, Galveston, Houston, Barcelona y Habana.

SERVICIO DE FLETE, REGULAR, RAPIDO Y MENSUAL

POR VAPORES DE ACERO DE PRIMERA CLASE

—de—

ESPAÑA, PORTUGAL, JAPON, CHINA Y FILIPINAS A LA HABANA

y otros puertos en Cuba, según se presente carga.

Para fechas, tipos de fletes y demás detalles, diríjase a:

TAMPA INTER-OCEAN S. S. CO.

Operadores de vapores del Gobierno de los EE. UU., de América

EDIFICIO CASTELEIRO

TELF. M-7506. HABANA.

## COMPAGNIE GENERALE TRANSATLANTIQUE

### Vapores Correos Franceses

BAJO CONTRATO POSTAL CON EL GOBIERNO FRANCES

TODOS LOS VAPORES DE ESTA COMPAÑIA ATRACAN A LOS MUELLES DE SAN FRANCISCO O MACHINA, PARA EFECTUAR EL EMBARQUE Y DESEMBARQUE DE LOS PASAJEROS, EQUIPAJES Y MERCANCIAS

### PROXIMAS SALIDAS

Para VERACRUZ.

"ESPAGNE", saldrá el 4 de Junio.
"CUBA", saldrá el 4 de Julio.
"FLANDRE", saldrá el 4 de Agosto.
"ESPAGNE" saldrá el 4 de septiembre

Para CORUÑA, GIJON, SANTANDER, Y SAINT NAZAIRE.

Vapor correo francés "ES-PAGNE", saldrá el 15 de Junio.
"ESPAGNE", saldrá el 15 de Junio.
"FLANDRE", saldrá el 30 de Junio.
"CUBA" saldrá el 15 de Julio.
"FLANDRE", saldrá el 15 de Agosto.
"ESPAGNE" saldrá el 15 de septiembre

Para CANARIAS, ESPAÑA y HAVRE

Vapor correo francés "NIAGARA", saldrá el 10 de Junio.
"DE LA SALLE saldrá el 10 de Julio.
"CAROLINE", saldrá el 17 de Agosto.

SESIONES DE CINEMATOGRAFO DIARIAS EN LOS VAPORES DE ESTA COMPAÑIA, SEGUN CONTRATO CON LA CASA "PATHE"

IMPORTANTE

Buena comida a la española y camareros y cocineros españoles

Para más informes, dirigirse a:

ERNEST GAYE

O'Reilly número 9. Teléfono A-1476.

Apartado 1090.—Habana.

## "Empresa Naviera de Cuba, S. A."

6, SAN PEDRO 6.—Dirección Telegráfica: "Empresnave". Apartado 1641.

TELEFONOS:
A-5315.—Información General.
A-4730.—Depto. de Tráfico y Fletes.
A-6236.—Contaduría y Pasajes.
A-3966.—Depto. de Compras y Almacén.
M-5293.—Primer Espigón de Paula.
A-5634.—Segundo Espigón de Paula.

RELACION DE LOS VAPORES QUE ESTAN A LA CARGA EN ESTE PUERTO

### COSTA NORTE

Vapor "LA FE"

Saldrá el viernes 30 del actual, para NUEVITAS, MANATI y PUERTO PADRE (Chaparra).

Vapor "BARACOA"

Saldrá el viernes 30 del actual para TARAFA, GIBARA (Holguín y Velasco), VITA, BANES, NIPE, (Mayarí, Antilla, Preston), SAGUA DE TANAMO (Cayo Mambí), BARACOA, GUANTANAMO (Boquerón) y SANTIAGO DE CUBA.

Este buque recibirá carga a flete corrido en combinación con los F. C. del Norte de Cuba (vía Puerto Tarafa) para las estaciones siguientes: MORON, EDEN, DELIA, GEORGINA, VIOLETA, VELASCO, LAGUNA LARGA, IBARRA CUNAGUA, CAONAO, WOODIN, DONATO, JIQUI, JARONU, RANCHUELO, LAURITA, LOMBILLO SOLA, SENADO, NUÑEZ, LUGAREÑO, CIEGO DE AVILA, SANTO TOMAS, SAN MIGUEL, LA REDONDA, CEBALLOS, PINA, CAROLINA, SILVEIRA, JUCARO, FLORIDA, LAS ALEGRIAS, CESPEDES, LA QUINTA, PATRIA, FALLA, JAGUEYAL, CHAMBAS SAN RAFAEL, TABOR, NUMERO UNO, AGRAMONTE.

Vapor "RAPIDO"

Saldrá el viernes 30 del actual, para BARACOA, GUANTANAMO, (Caimanera) y SANTIAGO DE CUBA.

### COSTA SUR

Salidas de este puerto todos los viernes, para los de CIENFUEGOS, CASILDA, TUNAS DE ZAZA, JUCARO, SANTA CRUZ DEL SUR, MANOPLA, GUAYABAL, MANZANILLO, NIQUERO, CAMPECHUELA, MEDIA LUNA, ENSENADA DE MORA y SANTIAGO DE CUBA.

Vapor "CAYO MAMBI"

Saldrá el viernes 30 del actual, para los puertos arriba mencionados.

### LINEA DE VUELTA ABAJO

Vapor "ANTOLIN DEL COLLADO"

Saldrá de este puerto los días 10, 20, y 30 de cada mes, a las 8 p. m., para los de BAHIA HONDA, RIO BLANCO, BERRACOS, PUERTO ESPERANZA, MALAS AGUAS, SANTA LUCIA, (Minas de Matahambre)) RIO DEL MEDIO, DIMAS, ARROYOS DE MANTUA Y LA FE.

### LINEA DE CAIBARIEN

Vapor "CAIBARIEN"

Saldrá todos los sábados de este puerto directo para Caibarién, recibiendo carga a flete corrido para Punta Alegre y Punta San Juan, desde el miércoles hasta las 9 a. m. del día de la salida.

### LINEA DE CUBA, SANTO DOMINGO Y PUERTO RICO

(Viajes directos a Guantánamo y Santiago de Cuba)

Vapor "HABANA"

Saldrá el sábado día 7 de Junio, a las 10 a. m., directo para GUANTANAMO (Boquerón), SANTIAGO DE CUBA, PUERTO PLATA (R. D.), SAN JUAN, MAYAGUEZ, AGUADILLA y PONCE (P. R.).

De Santiago de Cuba saldrá el sábado día 14 a las 9 a. m.

Vapor "GUANTANAMO"

Saldrá el sábado día 21 de Junio a las 10 a. m., directo para GUANTANAMO (Boquerón), SANTIAGO DE CUBA, SANTO DOMINGO, SAN PEDRO DE MACORIS (R. D.), SAN JUAN, MAYAGUEZ, AGUADILLA, y PONCE (P. R.)

De Santiago de Cuba, saldrá el sábado día 28 a las 8 a. m.

IMPORTANTE

Suplicamos a los embarcadores que efectúen embarques de drogas y materias inflamables, escriban claramente con tinta roja en el conocimiento de embarque y en los bultos la palabra "PELIGRO". De no hacerlo así, serán responsables de los daños y perjuicios que pudieran ocasionar a la demás carga y al buque.

## NORTH GERMAN LLOYD

Compañía de Vapores Alemanes
NEW YORK.—PLYMOUTH.—CHERBOURG—BREMEN
El nuevo y lujoso vapor

### "COLUMBUS"

de 40.000 toneladas

El más grande y más rápido de la flota alemana.
Saldrá de New York el día 12 de Junio y el 10 de Julio.
SS "MUENCHEN", saldrá Mayo 31 y Julio 5.
SS "STUTTGART" saldrá Mayo 15 Junio 19.
Pasajes de Primera, Segunda y Tercera moderna.
Además, salidas semanales por otros Vapores modernos de una sola clase de Cámara.
Servicio mensual de vapores de carga directamente de Alemania para la HABANA y otros puertos de la ISLA.

INFORMARAN

KUNTZE Y JUERGENS

SAN IGNACIO 78. TELEFONO M-4109.
C 3805 Alt. Ind. 1o. my.

## VAPORES DE TRAVESIA

### LINEA PINILLOS

El hermoso trasatlántico español

"CADIZ"

de 10.500 toneladas. Capitán RIPOLL. Saldrá de la Habana fijamente el día 28 de mayo, admitiendo carga y pasajeros para:

SANTA CRUZ DE LA PALMA
STA. CRUZ DE TENERIFE
LAS PALMAS DE GRAN CANARIA
CADIZ Y BARCELONA.

Precio del pasaje en tercera clase ordinaria:

Para Canarias exclusivamente $60.60, incluídos los impuestos.

Para los demás puertos, $75.05 incluídos los impuestos.

Para más informes, dirigirse a sus Agentes Generales.

SANTAMARIA Y CIA., S. EN C.
San Ignacio núm. 18. Teléfono A-3082

El hermoso trasatlántico español,

### BARCELONA

Saldrá de este puerto sobre el día 10 de junio, admitiendo carga y pasajeros, para:

SANTA CRUZ DE LA PALMA.
SANTA CRUZ DE TENERIFE
LAS PALMAS DE GRAN CANARIA
CADIZ Y BARCELONA.

Precio del pasaje en tercera clase ordinaria:

Para Canarias, $60.60 incluídos los impuestos.

Para España, $63.05 incluídos los impuestos.

Para más informes, dirigirse a sus Agentes Generales.

SANTAMARIA Y CIA, S. en C.
San Ignacio, 18. Teléfono A-3082
Habana

### "COMPAÑIA DEL PACIFICO" "MALA REAL INGLESA"

El rápido trasatlántico

"OROPESA"

de 23.200 toneladas de desplazamiento.

Saldrá para el día 9 de Junio, admitiendo pasajeros para los puertos de:

VIGO, CORUÑA, SANTANDER
LA PALLICE-ROCHELLE
Y LIVERPOOL.

TERCERA PREFERENTE $55.00 incluso impuestos (este buque no tiene tercera ordinaria).

Comida a la española, según menú que se entrega al pasajero aprobado por el Consejo de Emigración de España.

Gran ventaja en billetes de ida y vuelta, válidos por un año.

PROXIMAS SALIDAS

Para ESPAÑA, FRANCIA e INGLATERRA.

Vapor "OROYA", el 25 de Junio.
Vapor "ORIANA", el 9 de Julio.
Vapor "ORCOMA", el 23 de Julio.
Vapor "ORTEGA", el 6 de Agosto.

Para COLON, puertos de PERU y de CHILE y por el ferrocarril Trasandino a Buenos Aires.

Vapor "OROYA", el 11 de Mayo.
Vapor "ESSEQUIBO", el 26 de Mayo
Vapor "ORCOMA", el 8 de Junio.
Vapor "EBRO", el 23 de Junio.
Vapor "ORITA", 6 de Julio.
Vapor "ESSEQUIBO", 21 de Julio.

Para NUEVA YORK.

Salidas mensuales por los lujosos trasatlánticos "EBRO" y "ESSEQUIBO".
Servicio regular para carga y pasaje con trasbordo en Colón a puertos de Colombia, Ecuador, Costa Rica, Nicaragua, Honduras, Salvador y Guatemala.

PARA MAS INFORMES:

DUSSAQ Y CIA.

Oficios, 30. Teléfonos: A-6540. A-7218.

### VAPORES CORREOS DE LA COMPAÑIA TRASATLANTICA ESPAÑOLA

(Antes A. LOPEZ y Ca.)

(Provistos de la Telegrafía sin hilos)

Para todos los informes relacionados con esta Compañía, dirigirse a su consignatario.

M. OTADUY

San Ignacio, 72, altos. Telf. A-7900.

HABANA

AVISO

A los señores pasajeros, tanto españoles como extranjeros, que esta Compañía no despachará ningún pasaje para España sin antes presentar sus pasaportes expedidos o visados

## VAPORES DE TRAVESIA

por el señor Cónsul de España.
Habana, 2 de abril de 1917.
M. OTADUY
San Ignacio, 72, altos. Telf. A-7900.
Habana

El vapor

### ALFONSO XIII

Capitán: A. GIBERNAU
saldrá para
VERACRUZ
sobre el día
2 DE JUNIO
llevando la correspondencia pública.

Admite carga y pasajeros para dicho puerto.

Despacho de billetes: De 8 a 11 de la mañana y de 1 a 4 de la tarde.

Los billetes de pasaje solo serán expedidos hasta las Diez del día de salida.

Los pasajeros deberán escribir sobre todos los bultos de su equipaje, su nombre y puerto de destino con todas sus letras y con la mayor claridad.

La Compañía no admitirá bultos alguno de equipaje que no lleve claramente estampado el nombre y apellido de su dueño, así como el del puerto de destino. De más pormenores impondrá el consignatario.
M. OTADUY
San Ignacio, 72, altos. Telf. A-7900.

El Vapor

### Manuel Arnús

Capitán E. AGACINO

Saldrá para SANTIAGO DE CUBA, LA GUAIRA, PUERTO CABELLO, CURAZAO, SABANILLA, CRISTOBAL, GUAYAQUIL, CALLAO, MOLLENDO, ARICA, IQUIQUE, ANTOFAGASTA y VALPARAISO,
sobre el
2 DE JUNIO
llevando la correspondencia pública.

Despacho de billetes: De 8 a 11 de la mañana y de 1 a 4 de la tarde.

Todo pasajero deberá estar a bordo DOS HORAS antes de la marcada en el billete.

Admite pasajeros para los puertos de su itinerario; y carga general, incluso tabaco para todos los puertos de su itinerario; para Maracaibo con trasbordo en Curazao; para los puertos del Pacífico en los que no hace escala; con trasbordo en Cristóbal; y para los demás puertos de Chile, con trasbordo en Valparaíso.

Los billetes de pasaje sólo serán expedidos hasta las DIEZ del día de la salida.

Las pólizas de carga se firmarán por el Consignatario antes de correrlas, sin cuyo requisito serán nulas.

Los pasajeros deberán escribir sobre todos los bultos de su equipaje, su nombre y puerto de destino con todas sus letras y con la mayor claridad.

La Compañía no admitirá bulto alguno de equipaje que no lleve claramente estampado el nombre y apellido de su dueño así como el puerto de destino. De más pormenores impondrá su consignatario
M. OTADUY
San Ignacio, 72, altos. Telf. A-7900.

El vapor

### ANTONIO LOPEZ

Capitán: MUSLERA
saldrá para
NEW YORK,
CADIZ y
BARCELONA
sobre el
30 DE MAYO
a las cuatro de la tarde, llevando la correspondencia pública que sólo se admite en la Administración de Correos.

Admite pasajeros y carga general, incluso tabaco para dichos puertos.

Despacho de billetes: De 8 a 11 de la mañana y de 1 a 4 de la tarde.

Todo pasajero deberá estar a bordo DOS HORAS antes de la marcada en el billete.

Los pasajeros deberán escribir sobre todos los bultos de su equipaje su nombre y puerto de destino con todas sus letras y con la mayor claridad.

Su Consignatario.
M. OTADUY
San Ignacio, 72, altos. Telf. A-7900.
HABANA

El vapor

### ALFONSO XIII

Capitán A. GIBERNAU

## VAPORES DE TRAVESIA

Saldrá para:
CORUÑA, GIJON Y SANTANDER
sobre el día
20 DE JUNIO
a las cuatro de la tarde, llevando la correspondencia pública, que solo se admite en la administración de Correos.

Admite pasajeros y carga general, incluso tabaco para dichos puertos.

Despacho de billetes: De 8 a 11 de la mañana y de 1 a 4 de la tarde.

Los billetes de pasaje serán expedidos hasta las diez del día de la salida.

Los pasajeros deberán escribir sobre todos los bultos de su equipaje, su nombre y puerto de destino, con todas sus letras y con la mayor claridad.

La Compañía no admitirá bulto alguno de equipaje que no lleve claramente estampado el nombre y apellido de su dueño, así como el del puerto de destino. Demás pormenores impondrá el consignatario.
M. OTADUY
San Ignacio. 72. altos. Telf. A-7900
HABANA

## MISCELANEA

RIQUISIMOS PANQUES, PARA REgalar el día de su santo, cubiertos con chocolate o merengue, con iniciales de grajeas o almendras, para fiestas y banquetes, recibimos órdenes. Sra. Galindo. Calle A, número 87, moderno, entre 3a. y 5a. Vedado.
21137 5 Jn.

LOCOMOVIL NUEVO SE VENDE POR la tercera parte de su precio. I-5880.
20986 10 Jn.

HAVANA PAPER HOUSE. G. L. Rivera, Prp. Aguila 96. Tel. M-7601. Papelería. Desinfectantes. Artículos de limpieza. Servilletas. Vasos de papel. Cucharitas. Papeles de todas clases. Cajas de cartón. Papel Inodoro y toalla. Cartuchos papel, helados. Surtimos Hoteles, fondas, cafés, dulcerías, fábricas de helados. Escriba o llame pidiéndonos muestras y precios. Consúltenos antes de colocar sus pedidos. Llame al M-7601 y un vendedor con muestras pasará a verle.
21009 6 Jn.

### MAS DE CIEN TRAJES

muestrario piezas inglesas y fluses hechos de seda Poplin Silk. Trajes de gabardina hechos a todas las medidas y gruesos. Pueden pasar a verlos a Hotel Harrigan, habitación 23, Neptuno, entre Prado y Consulado.
20955 8 Jn.

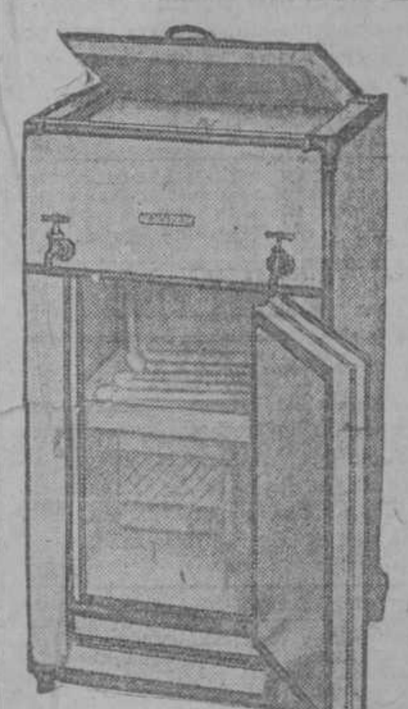

Ultimo modelo esmalte porcelana. Se venden a módico precios. Vidal y Blanco. Galiano, No. 95. Tel. A-5007.
20957 3 jn.

### BOVEDAS, A $200

Hechas de concreto. Con su Osario y tapas de mármol, traslados de restos. con cajas de marmol $22.00, idem con caja de madera o zinc $14.00. Osarios a perpetuidad $60.00. No haga usted su trabajo en el Cementerio, sin antes pedir precio a esta casa. Taller de marmolería La 1a. de 23, de Rogelio Suárez 23 y 8. Vedado. Teléfonos F-2382 y F-1512.
20899 3 0Jn.

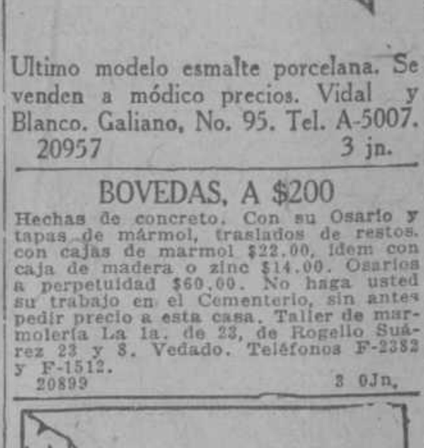

PELUQUERIA DE SEÑORAS Y NIÑOS
MIGUEL CABEZAS

ABIERTO LOS DOMINGOS

En esta acreditada casa se hace el rizo permanente por sólo veinticinco pesos toda la cabeza, garantizando su duración por un año, empleando solamente hora y media para hacer el rizo. Esto solamente se hace en esta casa, por tener la máquina más moderna y perfecta.

Gabinete especial para teñir el cabello GRATIS con la tintura alemana EKO, la mejor de todas. Se vende en todas las farmacias por dos pesos. Por correo dos cincuenta.

Especialidad en el corte de MELENAS, siempre a la última moda. Ondulación Marcel grande para ocho días de duración. Peinados, postizos, manicure, arreglo de cejas y lavado de cabeza. Servicio a domicilio.

Industria, 119, casi esquina a San Rafael. Teléfono A-7034.

Se trabaja los domingos.
20157 25 jn

¡¡BARATO!! SE VENDEN JUGUETES, bisutería, joyería y novedades alemanas, a comerciantes y revendedores. Pida catálogo. El Alemán. Calle Habana 95.
20733 29 Jn.

## MISCELANEA

### CEDO PANTEON

Tres bóvedas. Pedestal con una hermosa cruz, todo de marmol. Dos hosarios. Verja de hierro y marmol. Situado en lo mejor. Informes: Manuel Rodríguez. Edificio "Larrea", 417. Empedrado y Aguiar. De 3 a 4 p. m.
20794 5 Jn.

APARATO CINEMATOGRAFICO MARca "Power", tipo chico, con su lámpara de arco, lente proyección 40 metros, cuadro de 4 1|2 por 3 metros, garantizado. Costó $600; se da en $125 al contado. Informa: Muro. Prado 23. Casa de J. M. Otero.
20820 3 Jn.

### Vendo Cámara Fotográfica

con pie de galería 8|10 nueva caja de cardales nueva 22|30 pulgadas para les que van a las carreras o viajan. Gemelos prismáticos legítimos Lemaire Francés 12 potencias, otros Gemelos de Gena de 8 potencias.
20264 6 Jn.

SE CEDE UN MAGNIFICO PANTEON nuevo, de dos bóvedas, acabado de construir, todo revestido de gruesos mármoles, situado en buen punto y en línea de calle. Su construcción es magnífica. Preguntar en el Cementerio de Colón por "Pancho el Matancero", para que lo enseñe. Informes: Teléfono A-3439. Sr. Giraldo.
20298 6 Jn.

Peluquería de Señoras y Niños
MADAME GIL
Obispo, 86. Teléfono A-6977
Habana

Casa la más completa y especialista en todos los trabajos de conservación y realce de la Belleza femenina.

Esta Casa es hoy, más que predilecta, la mimada de la High Life Capitalina, por la ejecución perfectísima de sus trabajos, garantizados.

Dispone de 22 gabinetes independientes atendidos por un escogido personal en igual número.

Prontitud, seriedad, corrección.

DEPARTAMENTO DE COLCHONETAS, COLCHONES, COJINES, ETC.

De todos estos artículos presenta El Encanto la más extensa y flamante variedad.

A los precios más módicos.

Colchonetas, surtido completo de tamaños y calidades, desde $3.00.

Colchones, de varias clases, altos y bajos, desde $7.00.

Edredones ("coníortables") de seda, un gran surtido.

Cojines de cretona, de otomano, de seda, bordados, de terciopelo... Desde $1.50.

Cestos de mimbre para ropa usada, para viaje y otros usos, en todos los tamaños y formas, desde $1.75.

Mosquiteros de punto y de muselina, en todos los tamaños, desde $1.50.

Mosquiteros con aparato, en varias formas y tamaños, desde $5.00.

Mosquiteros sueltos, para aparatos, en todos los tamaños, desde $2.50.

"EL ENCANTO"

COLCHONES, COLCHONETAS Y ALMOHADAS LIFE
A PRECIOS DE FABRICA
puede usted adquirirlos en nuestras casas de Teniente Rey y Habana, San Rafael y Consulado y Belascoaín 61½
Reformamos Colchones dejándolos como nuevos
Guasch & Ribera
FABRICANTES
APTDO. 1997 TELF. A-6724
C1130 Ind. 14 Feb.

POR TRASLADAR LOS RESTOS A España, vendo una bonita capilla con dos bóvedas, osario y retablo estucado por el interior y buena reja de mármol al frente. San Ignacio 114. Teléf. A-1588.
20141. 3 Jn.

MUSICA INSTRUMENTOS
S. IGLESIAS
COMPOSTELA 48. HABANA.

SE VENDE UN LOTE DE SOPLETES ingleses para mecánico plomero o electricista u hojalatero. Fogler. Amargura, 48.
18221 12 Jn.

## MISCELANEA

Surtido completo de los afamados BILLARES marca "BRUNSWICK".
Hacemos ventas a plazos.
Toda clase de accesorios para billar. Reparaciones. Pida Catalogos y precios.
Hartmann Baja 2. O'Reilly 102
Santiago de Cuba. Habana.
C2130 Ind, 15 Ma.

### Compro toda clase de objetos

curiosos, medallas antiguas y prendas o monedas, armas, todo objeto de bronce, metal o porcelana, prendas rotas o sanas, oro viejo, platino, gemelos de teatro, todo de fotografía, óptica. Voy en seguida. Tel. M-4878. Teniente Rey número 106, frente al DIARIO.
19718 2 Jn.

POR NO NECESITARLA SE VENDE una pesa "Detroit", de mostrador de 120 libras, puede verse en la bodega "La Central" Monte y Zulueta.
20143. 3 Jn.

UN SOLAR POR $3
CON EL PLAN BERENGUER
Obispo y Aguiar n. 55 (altos)
Telf. A-6348 - Habana.
C767 Ind-25 En.

### ¡OJO, OJO, PROPIETARIOS!

Comején. El único que garantiza la completa extirpación de tan dañino insecto. Contando con el mejor procedimiento y gran práctica. Recibe avisos. Jesús del Monte, 534. A. Piñol. Teléfono I-3302.
19093 18 Jn.

## AVISOS RELIGIOSOS

### IGLESIA DE SAN FRANCISCO

FIESTA MISIONAL

Día 8.—A las nueve, misa solemne, orquestada, y sermón de circunstancias sobre las misiones franciscanas de China, confiadas a los Padres de Cantabria y Cuba.

Se suplica una limosna para ellas.
21206 10 jn

### PARROQUIA DE MONSERRATE

Solemnes cultos que han de celebrarse al Sagrado Corazón de Jesús durante el próximo mes de Junio en esta iglesia.

Todos los días, a las ocho y media, Misa cantada con exposición de su D. M. Al terminar la Misa, la bendición.

El Viernes 27, a las ocho, Misa de Comunión. A las nueve, gran fiesta a toda orquesta. El sermón a cargo del Rdo. Padre García Herrero, Superior de los Jesuitas. Por la tarde, a las cuatro y media, Rosario Estación y sermón por Monseñor Amigó. Procesión por las naves del templo.
21054 4 jn.

### IGLESIA DE SAN FRANCISCO

Duodécimo Martes de S. Antonio.

Día 3. A las 7 y media misa de Comunión general y el ejercicio correspondiente.

A las 9 misa solemne orquestada y sermón a intención de la Exma Sra Condesa de Buenavista.
21086 4 jn

### IGLESIA PARROQUIAL DEL VEDADO

Solemne fiesta en honor de Nuestra Señora del Sagrado Corazón

El miércoles 4 de Junio, a las ocho y media de la mañana, tendrá lugar en esta Iglesia una solemnísima fiesta en honor de la Santísima Virgen, en su milagrosa advocación de Nuestra Señora del Sagrado Corazón.

Ocupará la sagrada Cátedra el elocuente orador sagrado, doctor Manuel García Bernal, Canónigo Doctoral de la Basilica Metropolitana de Santiago de Cuba.

El Párroco y la Venerable Comunidad de la Orden de Predicadores, así como la dignísima Camarera, ruegan a los fieles y devotos de nuestra madre amantísima la asistencia a festividad tan solemne; y en la que se honra a la Inmaculada Virgen en la advocación de Reina y Señora del Sagrado Corazón.
20757 3 jn

## SERMONES

que se predicarán en la Santa Iglesia Catedral durante el primer semestre de 1924

Junio 8.—Pascua de Pentecostés. M. I. Sr. Lectoral.

Junio 15—Dominica de la Santísima Trinidad. Sr. Pbro. D. Juan J. Roberes.

Junio 19.—Sanct. Corpus Chisti. M. I. Sr. Magistral.

Junio 22.—Jubileo Circular. M. I. Sr. Arcediano.

Habana y Diciembre 19 de 1923

Vista la distribución de sermones presentada a Nos por el Ven. Cabildo de Ntra. Sta. Iglesia Catedral, venimos en aprobarla por el presente decreto, concediendo además, 50 días de indulgencia, en la forma acostumbrada, a cuantos oyeren devotamente la divina palabra.

+ EL OBISPO
Por mandato de S. E. R.
Dr. Méndez,
Arcediano, Secretario

## OFICIAL

### ALCALDIA MUNICIPAL DE LA HABANA

CONVOCATORIA

Por este medio se convocan licitadores a las Subastas de Suministros ordinarios para esta Administración Municipal, durante el año Económico de 1924 a 1925, las que se celebrarán en el Despacho de la Secretaría de la Administración en el orden siguiente: los días y horas que a continuación se señalan:

| | | | |
|---|---|---|---|
| Medicinas. . . . . . | 21 Junio | 9 | a. m. |
| Material de Cura. | | | |
| Utiles &. . . . . | " | " 10 | a. m. |
| Maderas. . . . . . | " | " 11 | a. m. |
| Efectos de Automóviles. . . . . . | 23 | " 9 | a. m. |
| Víveres. . . . . . | " | " 10 | a. m. |
| Uniformes y Gorras. | " | " 11 | a. m. |

Los Pliegos de condiciones, proposiciones y relación de precios fijados para los distintos efectos, se encuentran de manifiesto en la Secretaría de la Administración Municipal, donde se facilitarán a todo el que los solicite.

Habana, 2 de Junio de 1924.
F. J. M. Cuesta.
Alcalde Municipal.
C5043 3d-3

### LCDO. GUILLERMO MARTINEZ AUGUERA, Juez de Primera Instancia del Sur de esta Capital

Por medio del presente edicto hago saber: que en los autos del juicio declarativo de menor cuantía seguido por Oscar Pérez y Fernández contra Alfredo Gutiérrez y Valdés Balsinede, en cobro de pesos, se saca a pública subasta por término de veinte días la casa de alto y bajo situada en esta ciudad en la calle de Lamparilla, marcada hoy con el número cincuenta y siete, acera Sur, cuadra comprendida entre las calles de Aguacate y Villegas, completando la manzana la calle de Amargura, con una superficie de ciento veinte y siete metros veinte y nueve decímetros cuadrados; lindando por la derecha con la casa número cincuenta y cinco de la calle de Lamparilla y con la número ochenta y dos de la calle de Amargura, por la izquierda con la casa número cincuenta y nueve de la propia calle de Lamparilla y por la espalda con la número ochenta y cuatro de la calle de Amargura; tasada en la suma de quince mil doscientos setenta y cuatro pesos ochenta centavos moneda oficial. Advirtiéndose que para el acto del remate se ha señalado el día TREINTA del entrante mes de Junio a las DIEZ de la mañana en los Estrados del Juzgado sito en el tercer piso de la casa número quince del Paseo de Martí; que no se admitirán proposiciones que no cubran los dos tercios de la tasación que para tomar parte en la subasta deberán ls licitadores consignar previamente en la mesa del Juzgado o en el establecimiento destinado al efecto una cantidad igual por lo menos al diez por ciento de la que sirve de tipo para la subasta, sin cuyos requisitos no serán admitidos; que los licitadores tendrán que conformarse con la titulación que obra en autos los que estarán de manifiesto en la Secretaría del actuario para que puedan ser examinados por los que así lo deseen.

Y para publicar en el periódico diario LA MARINA, libro el presente en la Habana a veinte y nueve de Mayo de 1924.

Guillermo Martínez.
Ante mí,
Arturo Rauschuman,
21130-34 3 Jn.

ANUNCIO. REPUBLICA DE CUBA. Secretaría de Guerra y Marina. Ejército. Departamento de Administración. Habana, abril 23 de 1924. Hasta las 9 a. m. de los días y meses que se señalan a continuación, se recibirán en esta Oficina sita en Suárez y Diaria, proposiciones en pliegos cerrados para el suministro y entrega al Ejército, durante el año fiscal de 1924 a 1925 de los efectos que comprenden los siguientes pliegos de condiciones: "Materiales de Construcción" el 26 de mayo, "Utiles de Limpieza e Higiene" 27 de mayo, "Material de Herraje" y "Artículos para salas de Hospital" el 29 de mayo, "Efectos de Oficina" 30 de mayo, "Instrumentos de Cirugía" y "Material Eléctrico" el 2 de junio. "Efectos de Talabartería" 3 de junio "Material Telefónico" y "Muebles" el 5 de junio, "Accesorios de Transporte" y "Artículos Varios" el 6 de junio, "Herramientas" el 9 de junio y "Artículos para la Conservación de Material" el 10 de junio todos del corriente año, y entonces las proposiciones se abrirán y leerán públicamente. Se darán pormenores a quien lo solicite. J. Semidey M. M., Brigadier General. Auxiliar del Jefe de Estado Mayor General, Jefe del Departamento de Administración.
C3607 4d-26 Ab. 6d-24 My. 8d-1o. Jn.

## ALQUILERES

## CASAS Y PISOS

## HABANA

SE ALQUILA UN HERMOSO LOCAL, propio para industria. Tiene un entresuelo; fué fabricado para cajonería, donde estuvo quince años; se presta para todo. Sitios, 179, entre Arbol Seco y Subirana.
21112 12 Jn.

CASA AMUEBLADA SE ALQUILA por seis u ocho meses, lugar muy céntrico. Loredo. Teléfono A-2686 o M-9339.
21141 12 Jn.

CEDO UNOS ALTOS EN BUENAS CONdiciones que ganan 40 pesos en los cuales se alquilan pudiendo vivir una familia gratis con el resto de ello. Informes: Suárez, 29, bajos.
21146 5 Jn.

SAN MIGUEL 254-B, ALTOS, CASI esquina Hospital, Parque Trillo, frescos, sala, saleta, gabinete, 4 cuartos y uno azotea, doble servicio 89 psoes. Informan bodega.
21167 7 Jn.

### CASA NUEVA

Alquilo un primer piso alto recién fabricado, situado en la esquina de Sol e Inquisidor, se compone de tres habitaciones, sala, comedor, baño completo y cocina de gas, gana 70 pesos. La llave en el café. Informes: R. Echevarría. Empedrado, 30, esquina a Aguiar, Teléfono M-2387.
21144 7 Jn.

SE ALQUILA PISO ALTO DE SAN MIguel, 118, entre Campanario y Lealtad, moderno, entrada independiente, sala, antesala, cinco cuartos, comedor, baño intercalado. Llave en los bajos, dueño: Prado 77-A, altos, alquiler 125 pesos. Teléfono A-9598.
21151 16 Jn.

PARA PRINCIPIOS DE JUNIO SE alquilan los altos de casa San Rafael número 141, entre Oquendo y Soledad, acabados de fabricar, con sala, recibidor, tres espaciosas habitaciones, baño intercalado, comedor, cocina, cuarto y servicio de criados. Informan, O'Reilly 52, esquina a Habana, Depto. 201. Tel. M-1548.
21113 5 Jn.

SE ALQUILA LA CASA ANGELES 22, montada en columnas 37 x 7, para mueblería u otro comerco. Informan enfrente, teléfono F-4397, de 8 a 11 y de 2 a 6.
21118 17 jn

En Avenida Presidente Menocal, antes Infanta, al lado del Café Almendares, se alquila un hermoso local propio para una farmacia u otra clase de establecimiento. Informarán en el café.
21114 6 jn

$100. San Rafael, 152, altos, entre Oquendo y Marqués González, acera de brisa, casi nueva, dos patios, escalera de mármol, cielos rasos decorados, sala y saleta separadas por columnas, tres excelentes cuartos, pasillo corrido hasta el fondo, baño amplio y completo, buena cocina de gas y un gran cuarto en la azotea con servicios. La llave en los bajos. Informes: teléfono M-7830.
21116 5 jn.

## ALQUILERES DE CASAS

SE ALQUILA EN SAN LAZARO 162, el tercer piso acabado de fabricar, decorado, con sala, comedor, cuatro habitaciones, baño intercalado, cuarto y servicio de criados. Informan en Lagunas 107.
21104 9 jn

Para cualquier industria, se cede un local en Reina 49. En el mismo hay dos máquinas de calar.

SE ALQUILA LOS FRESCOS Y VENtilados bajos con sala, saleta, tres cuartos, cocina, servicios sanitarios. Lealtad 210. Informan Tel. M-5562.
21053 7 Jn.

PROPIA PARA UN MATRIMONIO O hombres solos se alquila los bajos Cienfuegos 57. Informes y la llave en la bodega de la esquina y Teléfono I-5639
21091 4 jn

Suárez 128. Propia para casa de Huéspedes, se alquila esta hermosa casa de dos plantas, acabada de fabricar con todo el confort moderno, consta de treinta y dos espléndidos departamentos. Puede verse a todas horas. Su dueño en la misma.
21063 4 jn

Sol 48. Se alquilan los espaciosos bajos de esta casa compuestos de sala, saleta, tres cuartos, comedor, cuarto de criados, doble servicio y patio.

Informes y llave en Aguiar 107. eléfono M-2116.
21088 4 Jn.

Se alquila el segundo piso de Compostela 60, 3 cuartos, recibidor, comedor, baño completo, cocina de gas, cuarto de criada y sus servicios a la brisa, muy ventilado. Demás informes Obrapía No. 61.
21094 4 jn

EN 75 PESOS ALQUILASE BAJO DE Espada, 7, entre Chacón y Cuarteles, próxima a la Iglesia del Angel. Llave: bodega esquina a Chacón. Dueño: de 12 a 2. Empedrado 40, bajos.
20953 8 Jn.

SE ALQUILAN EN 65 PESOS LOS BAjos de Lagunas número 65, sala, saleta, tres cuartos, baño y llave en la lechería de la esquina Escobar. En 60 pesos los bajos de Aguila, número 263, entre Apodaca y Gloria, a 2 cuadras de Monte, consola, comedor, 3 cuartos, baño, etc. y los altos con 4 cuartos en 70 pesos. Llaves bodega esquina Apodaca. Dueño: I-2450.
20893 8 Jn.

MODERNOS ALTOS, FRESCOS Y HERmosos en $80. Jesús María 73 entre Compostela y Habana. Los bajos de Corrales 226 en $45. Informan Zanja No. 116 altos.
20983 2 jn.

SE ALQUILAN LOS ESPACIOSOS ALtos de la casa Salud No. 46, esquina a Lealtad, compuestos de sala, saleta y 5 cuartos, todos con frente a la calle. Servicios para criados. Todo moderno. Acabados de pintar. Informan en los bajos, Botica.
20988 5 jn.

SE ALQUILA ESPACIOSA NAVE CON un departamento alto en Revillagigedo y Tallapiedra. 20 metros de frente a cada calle. 8 puertas. Informan Cuba No. 62. M-1812.
20990 10 jn.

SE ALQUILAN LOS ESPLENDIDOS altos de Aguila 131 entre San José y Barcelona con siete amplias habitaciones. Informan en los bajos.
20994 5 jn.

### SE ALQUILA

una cómoda y ventilada casa de altos en la esquina de Infanta y San Rafael. Se informa en la misma.
20987 8 jn.

Se alquila una parte de los altos de Obrapía 58, con vista a la calle, consistente en dos hermosos salones, muy apropósito para oficina, con uso de teléfono, luz eléctrica, etc. Informan en la misma dirección.
C. 4939 7 d. 1.

GLORIA 184, ACERA DE LA SOMBRA, los altos más frescos de la Habana, mucha agua siempre, acabados de construir sin estrenar, baño intercalado completo, 2|4 en $55. Informes M-9761.
21005 3 jn.

SE ALQUILA NAVE CLARA Y VENtilada, sin columnas de 600 metros de capacidad para depósito, industria o garage, en Cruz del Padre 4 1|2 a una cuadra de Infanta. Informes Monte 404 Rodríguez.
21001 10 jn.

### OBISPO 84

Se alquila la primera planta alta de esta casa, entre Bernaza y Villegas y sobre The Quality Shop, formando un gran salón propio para establecer oficinas de cualquier clase, así como exhibiciones, comisiones, consultas, etc. Informan: A-8980, señor López Oña, Aguiar 71, Dept. 410 y Tel. F-4241.
21030 15 jn.

Se vende a media cuadra de Monte una casa con 854 metros con 36 habitaciones altas y bajas, de ladrillos, rentando $439, último precio $25,000 Informa Francisco Escassi en Carmen No 11, de 12 a 3.
20979 4 jn.

SE ALQUILAN LOS ALTOS DE VIRtudes 150 en $75, sin rebaja y con fiador, con sala, comedor, tres cuartos, baño con sus aparatos y cocina. Informan en Cerro 503, altos esquina a Tejas. La llave en los bajos. Teléfono A-3837.
21020 3 jn.

ESCOBAR 10, ALTOS, CASI ESQUINA a San Lázaro, se alquila a caballeros o matrimonio de estricta moralidad, 1 habitación grande y muy fresca, con baño contiguo y toda asistencia, situada en la azotea.
21028 3 n.

### SAN MIGUEL, 270, ALTOS

Esquina a San Francisco, entrada independiente, escalera mármol, cielos rasos, agua abundante, a la brisa, cerca de la Universidad. Pasan frente 5 líneas carritos. Sala de cinco ventanas, comedor, tres cuartos y otro en azotea, baños familia y criados, cocinas gas y hornillas. Alquiler $80. Informan en la carbonería y en el Teléfono F-4048.
21015 4 jn

Se alquila un espacioso salón, propio para una Exposición o Comercio. Es muy amplio, tiene unos 500 metros cuadrados y se encuentra acabado de construir, sin que se haya habitado. Tiene todas las comodidades necesarias y además un departamento independiente. Está situado en la Calzada de la Infanta, esquina a San Miguel. Se puede ver a todas horas y en el mismo informan.
20954 8 jn

## ALQUILERES DE CASAS

SE ALQUILA LA CASA OQUENDO 7, entre Figuras y Benjumeda, a una cuadra del Nuevo Frontón, de construcción moderna, con sala, saleta, 3 habitaciones y demás servicios. Informa señor Alvarez, Mercaderes 22, altos, de 11 a 12 y de 5 a 7. El papel dice donde está la llave.
21019 3 jn.

Alquilado, la casa de la señora C. Moré de García Animas, 182, altos, por su apoderado, Dr. Enrique Gamba y de la Campa, a Mr. Chas. Leight of New York, en $100, con sus muebles, por 6 meses. Malecón, casa grande, con muebles, $350. Monserrate, 3 hab. con muebles $135. Prado, Dpt. altos, ascensor $60. Vedado, 11, 4 hab. garage, muebles, $100. Vedado, 15, 6 hab. garage muebles, (lujo) $150. La Sierra, 3 hab. muebles, garage $180. Obrapía, oficina con almacen, muestras $80. Oficinas y almacenes, desde $50, $200. Se vende los muebles, de un buen alto, calle Campanario, entre dos carros, $500. Casa gana solamente $100. Traigan sus casas vacias y fincas a nosotros, Agencia antigua y acreditada Beers & Company, O'Reilli 9½. A-3070.
c4895 3d-1

SE ALQUILAN LOS ALTOS DE LA casa Concordia, número 117, informan en la misma.
20977 3 Jn.

ALQUILO EN ARBOL SECO Y PEñalver un local de mil metros con chucho de f. c. condiciones ventajosas. Informa: Angel Fernández. Teléfono A-8794. Arbol Seco, 35, en la Vinatera.
20898 8 Jn.

SE ALQUILA PARA ESTABLECImiento la esquina sin estrenar de Franco y Estrella, muy bien acondicionada. Informes: Casa en construcción, de Subirana y Estrella.
20918 3 Jn.

UNA CUADRA DEL PRADO, SE ALquilan los hermosos y frescos altos independientes de San Lzaro 31, frente al Malecón, con sala y saleta de marmol, cinco grandes cuartos, con lavabos de agua caliente y fría, comedor, baño, office, cocina, tres cuartos de criados con sus servicios. Agua abundante. Renta 180 pesos. La llave en el 33. Informan: Baños 30, entre 17 y 19. Teléfono F-4003.
20931 4 Jn.

Se alquilan bonitos altos en Príncipe 33, barrio de San Lázaro. Alquiler $60. Informan en el mismo, bajos.
20972 3 jn.

CONCORDIA, 156-E, VIRTUDES, 177-H, esquina a Soledad, se alquilan estas casas, tienen sala, recibidor, tres habitaciones, cuarto de baño completo, comedor, cocina de gas, cuarto y servicio de criados. Son nuevos. Llave e informes en la peletería "Trianón". Teléfono A-7004.
20929 4 Jn.

SE ALQUILA EL SEGUNDO PISO alto de la casa Ricla, número 83, compuesto de sala, cuarto gabinete, cuatro amplias habitaciones, hall, cocina para gas y carbón, servicios independientes para criados, etc., etc. Puede verse a todas horas. Llaves e informes en los bajos. Locería "La Bomba". Teléfono M-9093.
20938 8 Jn.

SE ALQUILA EL PISO BAJO DE HAbana, número 17. Informan: Cuba, 52 Teléfono A-7625, de 2 a 3.
20901 10 Jn.

MALECON 39, SE ALQUILAN ESTOS hermosos y espléndidos altos con agua abundante. Informan: Malecón, 37, Teléfono A-7945.
20825 4 Jn.

SE ALQUILA PARA CARNICERIA la esquina de Jesús Peregrino y Espada, nueva construcción con vida propia. Informan en la bodega, teléfono.
20807 6 Jn.

SE ALQUILA LA PLANTA BAJA DE la casa Suárez 116-A, bajos, con sala, saleta 4 cuartos, baño intercalado, cocina de gas y servicio de criados. Alquiler $70. Llave en el 116. Informes A-4358, altos, Botica Sarrá.
20814 6 Jn.

Se alquilan los hermosos, cómodos y céntricos bajos acabados de pintar, de la calle Concordia, 35, a una cuadra de Galiano, compuestos de sala, comedor, cuatro cuartos, baño intercalado, acabado de instalar con bañadera, lavabo, bidet e inodoro, cocina, cuarto de criados, servicio de criados. La llave en los altos. Informa el señor Bombalier, Cuba 52, esquina a Empedrado.
20808 4 jn

EN HABANA 42, ALTOS, DE ESQUIna, se alquilan bonitas y claras habitaciones con toda asistencia, buen baño, luz, llavines.
20477 4 Jn.

SE ALQUILAN LOS ESPLENDIDOS altos de la casa de Cuba 23, altos Informes Malecón 31. Tel. M-1835.
20844 14 jn.

### SE ALQUILAN

Los hermosos altos de la casa acabada de fabricar, calle de San Miguel 300, entre Basarrate y Mazón, compuestos de sala, saleta, 3 cuartos, baño intercalado, con todos los servicios, comedor al fondo; cocina y calentador de gas, cuarto y servicios de criados; agua abundante por motor. Puede verse a todas horas. La llave e informes en los bajos.
20858 3 jn.

SE ALQUILA UNA SALA MUY GRANde para consultorio o una oficina. Informan en el Tel. M-8626.
20867 5 jn.

SE ALQUILA UNA NAVE CON 400 MEtros aproximadamente. Arbol Seco 42 casi esquina a Pesagüe. La llave al lado. Informan en San Benigno 14 y 16. Pedro R. Morera. Tel. A-5740.
20868 5 jn.

### CUBA, 81, ALTOS

Se alquila un hermoso departamento, alto, propio para oficinas; fresco, con 3 balcones a la calle; servicios independientes. Informan, en la misma, señorita Saavedra. Teléfono A-4005.
C4813 9d-31

SE ALQUILA EL ESPLENDIDO Y fresco piso principal de la calle de Progreso, 14, al lado de la esquina de Compostela, frente al banco The National City bank, se componen de sala, recibidor, cuatro cuartos, baño intercalado, comedor, cocina con gas y calentador, cuarto de criados y servicios, todo decorado. Las llaves en los mismos el portero. Teléfono I-4990.
20786 7 Jn.

### AGUIAR, 16

Se alquila esta casa, planta baja y un departamento alto al fondo. Informa: señorita Saavedra. Cuba, 81, altos. Teléfono A-4005.
C4813 9d-31

SE ALQUILAN, TENERIFE NUMEro 72, (altos), Picota, número 71. Informes en la Casa de Beneficencia y Maternidad.
20793 3 Jn.

## ALQUILERES DE CASAS

SE ALQUILA EN EL MEJOR BARRIO y cuadra de la Habana, el primero y y segundo pisos de la casa Lealtad 69, acabada de fabricar, compuesto el primer piso de gran sala, con cielo raso decorado, pisos finos en todos los departamentos; tres grandes habitaciones, baño intercalado lindísimo con agua fría y caliente, comedor al fondo, cocina de gas con calentador, cuarto de criados con su servicio y gran terraza. El segundo piso, las mismas comodidades menos la terraza. Escaleras de mármol hasta la azotea. Garantía, fiador que sea comerciante establecido a satisfacción del propietario. Informa su dueño de 9 a 12 m. y de 2 a 5 p. m. en Lealtad número 67, altos, entrada por Vrtudes.
20802 — 3 Jn.

SE ALQUILA EL PISO ALTO PRIMERA planta de la moderna casa Lealtad, 12, entre Lagunas y San Lázaro, lado de la sombra y brisa, muy fresca, con sala, comedor corrido, tres cuartos, lujoso cuarto de baño completo incluso calentador, cocina de gas, baño e inodoro de criados. Informes: Manzana de Gómez, 442. Teléfono A-4047.
20785 — 3 Jn.

SE ALQUILA EL PISO PRINCIPAL Y el tercero de la casa Campanario número 168, consta sala, comedor, un cuarto baño y cocina. Informan en la misma de teléfono I-5922, 2 a 5.
20784 — 3 Jn.

PARA ESTABLECIMIENTO, INDUSTRIA, almacén, se alquila el bajo de la casa Acosta 83, recién fabricado, puertas de hierro, salón de columnas, 230 metros, servicio sanitario, piso cemento. Renta 120 pesos. La llave en el 85. Informan: San Miguel 130-B.
20897 — 3 Jn.

ESQUINA ESTRELLA Y MORALES, a 15 metros de Infanta, acabada de fabricar, se alquila para industria o establecimiento, alquiler módico, se da contrato. Informes: Ramón G. Fernández. Infanta, número 47, taller de maderas. Teléfono A-4157.
20778 — 7 Jn.

SE ALQUILAN LOS HERMOSOS ALtos de Jovellar, 35, entre M y N, cerca de la Universidad. Informan: Reina, 120.
20758 — 6 Jn.

Se alquilan acabados de fabricar los lujosos altos y bajos de San José 124 entre Lucena y Marqués González, con sala, saleta, tres habitaciones, salón de comer, cuarto de criados y doble servicio sanitario con calentador. Pueden verse a todas horas. Informa Sr. Alvarez, Mercaderes 22, altos, de 11 a 12 y de 5 a 7.
20760 — 3 jn.

Economía 58. Se alquila el primero y segundo pisos de esta cómoda casa, acabados de reedificar, con sala, comedor, cuatro habitaciones y doble servicio. Informa Sr. Alvarez, Mercaderes 22, altos, de 11 a 12 y de 5 a 7. El papel dice dónde está la llave.
20761 — 3 jn.

Se alquila la casa Pasaje Agustín Alvarez número 16, a una cuadra de Nuevo Frontón y dos de Belascoaín, con sala, saleta, tres habitaciones y demás servicios. Informa, Sr. Alvarez, Mercaderes 22, altos, de 11 a 12 y de 5 a 7. El papel dice dónde está la llave.
20762 — 3 jn

SE ALQUILAN ALTOS FINLAY 114, entre Oquendo y Soledad, sala, recibidor, tres cuartos, baño intercalado, comedor al fondo, cuarto y servicio de criada, setenta pesos. Llave bajos. Informan: Mercaderes, 27. Aguilera.
20734 — 4 Jn.

SE ALQUILAN BAJOS EN OQUENDO 23 y medio, entre San Rafael y San Miguel, sala, saleta, dos cuartos, cocina gas, servicios, cuarenta pesos. Llave en el bajo de la 1a. Informan: Mercaderes, 27. Aguilera.
20735 — 4 Jn.

SE ALQUILA EL SEGUNDO PISO de esquina de Belascoaín y San Miguel, altos de la peletería, servicios a la moderna, lo más fresco y delicioso de la Habana, propio para matrimonio de gusto, precio 85 pesos.
20737 — 5 Jn.

SE ALQUILA EL SEGUNDO Y EL tercer piso de la casa calle de Aguila, número 214, con sala, saleta y 3 cuartos, cocina de gas y abundante agua, servicio moderno.
20748 — Jn.

SE ALQUILAN LOS ALTOS DE LA casa San Rafael, número 277, con sala, tres cuartos y corredor, su precio 60 pesos. La llave en la bodega de la esquina. Para informes en Obrapía, número 7. Teléfono A-1752.
20751 — 4 Jn.

SE ALQUILA LA PLANTA BAJA DE la casa moderna, Avenida de la República, 358, (San Lázaro), entre Gervasio y Belascoaín. Precio 80 pesos. La llave en los altos. Informarán: Teléfonos: F-4962, F-5164.
20665 — 8 Jn.

SE ALQUILA CERCA DE LA UNIVERsidad, calle de San José 209, altos, entre Basarrate y Mazón, casa nueva, para persona de gusto. Precio $80 mensuales. Informan: Notaría de E. Lamar, Cuba 49, segundo piso esquina a Obrapía. La llave al lado, en el 207.
20710 — 6 jn.

SE ALQUILA PARA FAMILIA DE buen gusto, el piso principal de Neptuno 226 entre Marqués González y Oquendo, compuesto de sala, saleta, 5 habitaciones, espléndido comedor, agua fría y caliente, cocina de gas. Informan en los bajos. Tel. A-4238.
20713 — 14 jn.

SE ALQUILAN LOS MODERNOS ALtos Zanja, 8, casi esquina a Galiano, tres habitaciones, baño intercalado, saleta al fondo. Informes: A-4676, M-2858
20676 — 5 Jn.

SE ALQUILAN LOS HERMOSOS BAjos de Malecón, 25, con sala, saleta, 5 cuartos claros y amplios propios para familia, hermoso comedor y servicios sanitarios. Informan: Prado, 88, altos.
20667 — 3 Jn.

SE ALQUILA EL MODERNO PISO segundo de Escobar 152-B, esquina a Salud, consta de sala, saleta, comedor, tres magníficas habitaciones, baño intercalado, cuarto de criados y servicios sanitarios modernos. Precio $100.00. La llave en la bodega. Informa el doctor Marinello. Teléfono A-4991. Reina y Angeles.
20642 — 4 Jn.

SE ALQUILAN LOS BAJOS DE FLOrida, número 43, a media cuadra de Vives, propio para fonda o bodega, tranvía por el frente, todas las líneas. Informan: Teléfono F-5652.
C4762 — 8d-29

Unos preciosos altos. Se alquilan, acabados de embellecer, los altos de la iglesia de Jesús María, compuestos de cuatro grandes habitaciones con balcón al parque, sala, comedor, cocina y azotea con todo el servicio sanitario e instalación eléctrica. A matrimonio u hombre solo de reconocida moralidad. Informan en la misma.
20491 504 — 3 jn.

SAN LAZARO, 271-A

Se alquilan los altos, sala, comedor, cinco habitaciones, baño, servicio de criados en 110 pesos. Se puede ver de 1 a 5. Informan: Teléfono F-2134.
C4750 — Ind. 29 Myo.

## ALQUILERES DE CASAS

SE ALQUILA UN DEPARTAMENTO alto sala, comedor, tres habitaciones, baño intercalado y cocina, balcón a la calle, tranvías de todas las líneas por el frente. Florida, 43, a media cuadra de Vives. La llave en la misma e informan: Teléfono F-5652.
C4762 — 8d-29

EN PANCHITO GOMEZ TORO, (Corrales), número 2-E, entre Zulueta y Cárdenas. Se alquilan dos hermosos pisos altos, claros, ventilados, abundantes de agua y con todo el confort moderno, compuestos de sala, saleta, cuatro amplias habitaciones, comedor, baño y demás servicios. La llave e informes: Máximo Gómez, (Monte), número 15; Almacén de Tabaco.
20474 — 7 Jn.

SE ALQUILA LA CASA CORRALES, número 213, propia para comercio o industria, por componerse de un salón bajo y tres habitaciones altas. En la bodega de la esquina. La llave e informes en "EL ENCANTO" o Vedado F-1813, Solís.
C4763 — 8d-29

EN $14.000 SE VENDE UNA CASA de nueva construcción de dos plantas, compuesta cada planta de sala, saleta, dos habitaciones, baño intercalado y demás servicios, en la calle de Marqués González entre Figuras y Peñalver, renta el nueve por ciento (9 0|0). Informa su dueño Sr. Alvarez, Mercaderes 22, altos, de 11 a 12 y de 5 a 7.
20541 — 3 jn.

Aguiar número 43, acabado de fabricar lo más moderno de la Habana. Quedan algunas viviendas sin compromiso, altas y una baja, propia para una oficina o notaría. Hay elevador automático, agua abundante. Informarán, ferretería Larrea y Ca., Aguiar y Empedrado.
... — Ind 16 ab

SE ALQUILA UN ESPACIOSO ALTO a la brisa y de esquina. Informan en los bajos. Jesús del Monte 535, esquina a Concepción.
20439 — 3 Jn.

SE ALQUILA SAN LAZARO 186, frente a Galiano, altos, con sala, saleta, cinco cuartos grandes, comedor al fondo, servicio sanitario, todo moderno, higiénico. Llave, en la bodega de enfrente. Informa de 9 a 10 y media y de 3 a 4 en la misma.
20433 — 5 Jn.

En Belascoaín 95 se alquilan los mas cómodos, ventilados y bien decorados altos del (edificio Recarey) y ríase V. de la Loma del Mazo. Vista Hace fe. Tienen cuatro habitaciones, sala y saleta las llaves en la portería e informan.
20309 — 6 jn

Castillo 13, E, se alquila esta hermosa casa, de sala, saleta, cuatro cuartos, buen baño, cocina y servicio de criados. Informan en la ferretería Los Cuatro Caminos. La llave en la peletería de la esquina.
20257 — Ind 20 my

Se alquilan los altos de la casa de Malecón 54, apropósitos para sociedad o club. Informes: R. Planiol. Luyanó 154. Tel. I-1861.
20394 — 4 jn.

SE ALQUILA EL ELEGANTE Y FRESco segundo piso de Malecón, número 338, entre Gervasio y Belascoaín, acabado de pintar, tiene agua abundante, calentador y demás comodidades, compuesto de terraza, sala, comedor, cuatro habitaciones y cuarto y servicio de criados. La llave en el piso inferior. Para tratar: L. Galbis. Aguiar, 74, altos, de 11 a 1 y de 4 a 6.
20262 — 6 Jn.

Para establecimiento. Se admiten proposiciones por toda la casa de nueva construcción, Neptuno esquina Amistad. La planta baja es propia para un gran establecimiento, pues tiene más de 23 metros de frente por la calle Neptuno y 325 metros de superficie total y las dos plantas altas y 6 habitaciones en la azotea, para vivienda. Se da contrato, garantizando mutuamente su cumplimiento. Informan: Edificio Prieto, Muralla 98, departamento 209. Teléfono M-8943.
20140 — 5 jn.

SALUD, 158, ESQUINA A OQUENDO, alquilo los altos con sala, comedor, dos habitaciones, baño intercalado, cocina de gas. La llave en la bodega. Informan: Pocito, 32. Teléfono A-7320.
20274 — 6 Jn.

NEPTUNO, 177, ESQUINA A GERVAsio, se alquila un piso amplio y ventilado, se da en proporción. Para más informes en la carnicería.
20301 — 3 Jn.

PROXIMO A DESOCUPARSE, SE ALquila un hermoso local de 500 metros, muy claro y fresco, en Subirana, entre Desagüe y Peñalver. Informan en Desagüe, 72, altos.
20299 — 4 Jn.

SE ALQUILA LA CASA ZAPATA NUmero 124, con portal, sala, 3 cuartos, cocina, baño etc., en cincuenta pesos. Informan en Montero Sánchez, número 17. Teléfono F-4578, Mariano Fernández.
20278 — 4 Jn.

Se alquilan unos hermosos bajos en Concordia 64, entre Perseverancia y Lealtad, con sala, saleta, cuatro cuartos, comedor al fondo, cocina de gas, pantry, buen baño, cuarto de criados, con servicio independiente. Tiene tres patios que hacen la casa muy fresca y cómoda. Precio $175 mensuales. La llave e informes en el taller de modista de enfrente.
20136 — 5 jn

SE ALQUILA EL PRINCIPAL DE Consulado, 24, a la brisa, media cuadra de Prado, sala, saleta, comedor, hall, cuatro cuartos, baño, gas, cuarto y servicio criados $130 al mes, fiador. Llave en el otro piso. Más informes: Calle 25, altos de al lado de los de la esquina de F.
20313 — 6 Jn.

SE ALQUILAN, LOS ALTOS DE INfanta No. 160 C, compuestos de cuatro hermosas habitaciones, sala, saleta y un departamento en los altos y sus servicios sanitarios a la moderna. Informan San Francisco No. 17, entre San Miguel y San Rafael.
20137. — 5 Jn.

ACABADOS DE FABRICAR, PRIMERO y segundo piso de Romay, número 25, (a media cuadra de Monte), compuestos de sala, recibidor, 4 cuartos, baño intercalado completo, comedor, cocina de gas y servicio de criados. Precios: primer piso 85 pesos, segundo piso 75 pesos. Se piden referencias. La llave: Infanta y Santa Rosa, barbería. Informan: Librería de José Albela. Belascoaín 32-B. Teléfono A-5893.

ACABADOS DE FABRICAR, SE ALquilan primero y segundo piso de Aramburo número 42, compuesto de sala, recibidor, cuatro cuartos, baño intercalado completo, comedor, cocina de gas y servicio de criados. Precio: 90 pesos el primer piso y 85 pesos el segundo piso. Se piden referencias. La llave e informes: Librería de José Albela. Belascoaín, número 32-B. Teléfono A-5893.
20038 — 3 Jn.

SE ALQUILA BONITA, FRESCA Y bien situada casa de tres pisos, 200 metros planos cada uno, acabada de construir. Paula 76, cerca de la Terminal. Negocio para fonda y hospedaje u otro establecimiento público o privado. Informes en la misma o Monte 350 alto.
19958 — 3 Jn.

## ALQUILERES DE CASAS

ESCOBAR 162, ENTRE REINA Y SAlud, rebajada de precio, se alquila esta amplia y fresca casa, terminada de pintar. La llave en el piso alto.
20265 — 6 Jn.

SAN MIGUEL 254-B, ALTOS, CASI esquina Hospital, Parque Trillo, frescos, sala, saleta, gabinete, 4 cuartos y uno azotea, doble servicio 80 pesos. Informan bodega.
19729 — 7 Myo.

SE ALQUILAN LOS MODERNOS ALTOS de Esperanza 36, con sala, comedor, tres cuartos, baño intercalado con agua fría y caliente, nunca falta, cocina de gas tranvías a todas direcciones a media cuadra. Informan en los mismos. Precio 65 pesos.
19977 — 4 Jn.

BODEGUEROS, SE ALQUILA LA ESquina acabada de fabricar, Estrella y Arbol Seco, Calzada y J, café informan en la misma de 8 a 11 a. m. y de 3 a 5 p. m. Teléfono F-1906.
18212 — 12 Jun.

### VEDADO

SE ALQUILAN LOS HERMOSOS BAjos de la casa moderna calle N, esquina a Jovellar. La llave en la casa contigua por "N", bufete del Dr. Gonzalo Pérez, donde informarán. Teléfonos F-4962 y F-5164.
21160 — 12 Jn.

SE ALQUILA POR SEIS O DIEZ MEses la preciosa casa amueblada con lujo de la calle Seis número 224, entre 23 y 21, con sala, recibidor, un lindo comedor, cuarto de criados, baño y cocina en los bajos, y terraza, cuatro habitaciones y espléndido baño en los altos y cuarto de desahogo. Puede verse a todas horas. Teléfono F-2498.
21121 — 7 jn.

VEDADO. SE ALQUILAN LOS MODERnos y frescos bajos Calle 15 entre E y F, número 251, Villa Isabelita, con sala, comedor, tres cuartos, baño completo, cuarto de criada con servicio, cocina y jardín, en $95. La llave en los altos. Informan teléfono F-4283.
21107 — 6 jn

J. 214 SE ALQUILA UNA CASA
21071 — 5 jn.

VEDADO, SE ALQUILA UN HERMOSO chalet en 25 y F compuesto el bajo de sala, recibidor, gabinete, cocina, comedor, pantry y un servicio de familia y el alto cinco cuartos ventilados y dos baños y en el sótano garage para los máquinas, cuarto de chauffeur y de criados $220.00 Tel. F-2209.
21060 — 6 jn.

Calle 10 y 17, casita moderna, de dos cuartos y sala, baño moderno, cocina de gas. La llave en la Bodega del 17. Informes Teléfono F-2124 Calle 10 entre 17 y 19 Vedado.

Pisos altos acabados de construir, de 4 cuartos, baño intercalado, sala, comedor, cocina de gas, entrada independiente para criados. La llave en la Bodega de 17. Informes F-2124.
21098

SE ALQUILA, LA CASA DE CALZAda, número 289, frente al parque Villalón en el Vedado. Con seis habitaciones, garage muy amplio y otras salas y saletas. La llave e informes en la misma y en "El Encanto". Teléfono A-7221. José Solís. F-1813.
C4706 — 8d-27

Se alquilan, acabados de fabricar, los espaciosos altos de la casa B No. 2 entre Tercera y Quinta, compuestos de terraza, sala, saleta, un gran patio sevillano interior, comedor, 5 espléndidas habitaciones, baño intercalado, agua abundante, caliente y fría, cocina de gas y servicio completo de criados. Informan en B y Tercera, altos.
20932 — 6 jn.

VEDADO, SE ALQUILA POR 4 O 6 meses casa amueblada, calle 2, 161, entre 17 y 19, de 1 a 3, puede verse.
20923 — 6 Jn.

VEDADO, CUATRO, 149, ENTRE 17 Y 15, se alquilan, en casa de familia, dos magníficas habitaciones, a señoras o matrimonio, se piden referencias y garantía.
20921 — 3 Jn.

SE ALQUILAN LOS HERMOSOS ALtos de la calle 23, esquina H, con sala, comedor, recibidor y tres cuartos, una gran terraza y demás servicios, todo moderno. Precio 100 pesos. Informes en los bajos.
20926 — 5 Jn.

SE ALQUILA LA AMPLIA Y VENTIlada casa en la calle 9, número 9, entre J y K, en el Vedado compuesta de jardín, portal, sala, comedor, tres habitaciones, doble servicio sanitario, habitaciones para criados, patio y traspatio. La llave en la casa del lado.
20935 — 7 Jn.

Se alquilan los altos de la casa de moderna construcción situada en la calle 27 entre B y C (Vedado.) Tiene sala, comedor, cuatro cuartos y uno para criados, doble servicio sanitario, baño moderno, doble línea de tranvías. Las llaves en el piso de al lado. Precio, $75.00. Informes: Teléfono A-2856.
20951 — 5 jn

SE ALQUILA EN EL VEDADO UN departamento de tres habitaciones, baño, comedor, terraza con o sin muebles. Informan en la misma. C, número 63, altos, entre 19 y 21.
20911 — 3 Jn.

SE ALQUILA DESDE JULIO 1, CASA americana bien amueblada en el Vedado, calle G, número 8; 4 cuartos, 2 cuartos, 2 cuartos de baño, garage, esquina de fraile; fresquísima y muy cómoda. Condiciones razonables para llegar a un acuerdo al tratarse con el propietario. Teléfono F-2419, A-8895.
20927 — 8 Jn.

EN LO MAS ALTO DEL VEDADO A dos cuadras de la calle 23, se alquilan los altos, sin estrenar de la casa calle F, entre 27 y 29, acera de la brisa. Tiene terraza, vestíbulo, hall, sala, seis cuartos de familia, dos baños de familia, pantry, comedor, cocina, cuarto de criados, garage y cuarto alto para el chauffeur. Alquiler $150.00 mensuales Informes: A-4358, altos Botica Sarrá. La llave en los bajos.
20815 — 6 Jn.

REBAJADOS DE $100 A $85, SE ALquilan los fresquísimos altos con terraza, sala, saleta, comedor, tres habitaciones, baño, cocina, cuarto y servicio para criados, en la casa calle 29 entre A y B, Vedado. Pueden verse de 9 a 12 a. m. Informes: Tel. F-4230.
20850 — 6 jn.

SE ALQUILA LA CASA CALZADA, 59, entre Baños y D, tiene sala, saleta, 4 habitaciones, dos baños intercalados, comedor, cuarto de criados, garage para dos máquinas y cuarto de chauffeur. La llave en la misma. Informan: Teléfono F-1478. Calzada, 64.
20742 — 3 Jn.

VEDADO, SE ALQUILA UNA HERMOsa y fresca casa próxima a desocuparse en la calle 14, número 124, entre 11 y 13, compuesta de portal, sala, comedor al fondo, cuatro cuartos, baño intercalado, cuarto de criados y un hermoso traspatio 115 pesos, teléfono F-2299.
20746 — 7 Jn.

SE ALQUILA, PROXIMA A DESOCUparse, la casa calle 17 No. 512, a una cuadra del Colegio Teresiano, dos plantas, con jardín, portal, sala, terraza, 2 gabinetes, hall, comedor, despensa, pantry, cocina, agua fría y caliente, siete cuartos, dos cuartos de baño completos, baño y servicios independientes para criados, patio con árboles y garage para dos máquinas. Informa F-1234.
20880 — 3 jn.

## ALQUILERES DE CASAS

SE ALQUILA, ACABADA DE FABRIcar, la casa calle A, esquina a 25, en el Vedado. La llave en la portería del Monasterio de Santa Catalina. Informan en Habana número 58, (Obispado), de 8 a 10 a. m. y de 1 a 3 p. m.
20934 — 10 Jn.

SE ALQUILAN LOS BAJOS DE 21, 285 entre D y E, con jardín, portal, recibidor, sala, comedor, hall, 3 habitaciones, baño completo, cocina, patio, garage, cuarto y servicio de criados. Informes: I-7650. Llaves en la bodega. Precio 145 pesos.
20657 — 3 Jn.

SE ALQUILA LA CASA 21, ENTRE D y E, con jardín, portal, sala, comedor, hall, 5 habitaciones, baño completo, cocina, cuarto y servicio de criados. Precio 140 pesos. Informes: I-7650. Llaves en frente.
20656 — 3 Jn.

CHALET, B, ESQUINA A 13, PLANta baja, jardín, portal, recibidor, hall, sala, biblioteca, comedor, baño, pantry, cocina de gas, cuarto para criados, con sus servicios, garage con habitación y baño. Planta alta, vestíbulo, 7 habitaciones, 3 baños, una terraza, azotea, habitación con baño. Precio 275 pesos. La llave en B, número 145, entre 15 y 17.
20655 — 3 Jn.

VEDADO, ALQUILO TRES CASAS modernas, una de altos y bajos en 120 pesos, otra de altos en 100 pesos y una de bajos en 80 pesos. Once, entre S y M, puede verse de 2 a 5.
20628 — 2 Jn.

SE ALQUILA LA CASA 4, ENTRE 21 y 23, número 191, tiene sala, tres habitaciones, comedor, baño, cocina y cuarto de criada. Precio mensual 100 pesos. Garantía 2 meses en fondo. Llave en la esquina 21 y 4.
20619 — 6 Jn.

Se alquilan los altos de la casa de moderna construcción, situada en la calle 29 entre B y C, Vedado. Tiene sala, comedor, cuatro cuartos y uno para criados, doble servicio sanitario, baño moderno, doble línea de tranvías. Las llaves, en el piso de al lado. Precio, 70 pesos. Informes: Teléfono A-2856.
20952 — 6 Jn.

VEDADO, LINEA 114, ALTOS, ENTRE 6 y 8, se alquila este fresco y moderno piso. La llave en la bodega de Línea y 8
20264 — 6 Jn.

SE ALQUILAN AMUEBLADOS DESDE el 16 de Junio hasta el 30 de Noviembre los altos de Línea 113, entre J y K, compuestos de sala, saleta, terraza, hall, cinco dormitorios con dos baños intercalados, comedor, repostería, cocina de gas con terraza al fondo, cuartos de criados con baño y garage. Para informes por el teléfono F-1508.
20083 — 3 Jn.

SE ALQUILA LOS ALTOS DE LA CAsa F, número 18-A, entre 11 y 13, Vedado, acabados de fabricar con terraza, sala, comedor, 3 cuartos, baño intercalado. Informan en los bajos y en Monte, 7, depósito.
20045 — 3 Jn.

VEDADO. SE ALQUILA UNA MAGNIfica casa de dos pisos, calle J, número 135, entre Línea y 15. Precio razonable. Informan en la casa de al lado, esquina a Línea.
19852 — 8 Jn.

### JESUS DEL MONTE, VIBORA Y LUYANO

SE ALQUILAN BARATAS HABITAciones compuestas de dos departamentos, cocina y alumbrado. Rodríguez, 57 y 59, entre Flores y San Benigno. Tamarindo.
21131 — 12 Jn.

MUY BARATA, SE ALQUILA LA HERmosa casa Estrada Palma, número 110, con terraza, portal, sala, saleta con columnas, cinco habitaciones, con dos baños para la familia, hall, comedor al fondo, cocina. Toda la casa decorada y con pinturas finas. Sótano con servicio de criados; y al costado un magnífico jardín con muchos frutales y flores, pérgola, macetas rústicas, y al fondo del jardín, un salón biblioteca con otro hermoso cuarto de baño. Todos estos cuartos de baño, con agua fría y caliente. Marquesina y toldos en el portal. Amplio garage. Informan: Calzada de Jesús del Monte, número 534-B. La lave en la propia casa.
21124-25 — 5 Jn.

SE ALQUILA REPARTO LAWTON, Porvenir y Dolores, Víbora, una casita con dos cuartos, sala, comedor, cocina, cuarto de baño, a precio de reajuste. La llave en el chalet de La Mambisa, carritos de San Francisco, a una cuadra.
21126 — 12 Jn

VIBORA, ALQUILO LA CASA PRIMEra, entre Acosta y Lagueruela, dos cuadras del paradero, sala, comedor, tres cuartos y servicios. Llave en la misma. Informan: A-2363.
20966 — 3 Jn.

MUY CERCA DEL PARADERO DE LA Víbora, a cuadra y media de la Avenida de Acosta y Calzada, en Agustina entre Lagueruela y Andrés, se alquilan en 100 pesos mensuales los altos de Villa María, nuevos, frescos y cómodos, con sala, comedor, 4 habitaciones, dos baños, cocina, terraza, garage y dos cuartos con sus servicios para criados. Informan al lado. Tel. I-3233.
21016 — 5 jn.

ALQUILO, LO MAS ALTO DE LUYAnó, casa moderna. Sala, saleta, cuarto de baño con sus servicios, dos cuadras de la calzada e iglesia. $50. Herrera 92 Tel. A-4552. La llave al lado.
21037 — 3 jn.

Paradero de la Víbora, se alquila un hermoso alto en el número 618-A, con cuatro habitaciones, sala, saleta, comedor y baño intercalado. Esta casa tiene tanque propio y nunca falta el agua. La llave en los bajos e informan en O'Farrill, 13, teléfono I-1037.
20961 — 5 jn

VIBORA CORTINA 44, SE ALQUILA esta casa, muy fresca y en la parte mejor del Reparto Mendoza, a media cuadra de la línea y una y media de Parque
20797 — 9 Jn.

SE ALQUILA EN LA VIBORA, REparto Mendoza, el espléndido chalet recién construido en la calle Juan Delgado 83, entre Libertad y Milagros, frente a la línea de los carros de Santos Suárez, se compone de jardín, portal, sala, saleta, tres cuartos, baño intercalado, comedor, hall, cocina, cuarto de criados y servicios, traspatio. Informan el mismo. Teléfono I-4990.
20946-49 — 8 Jn.

SAN INDALECIO NUMERO 46 C.

cerca de Correa y en la acera de la brisa, se alquila esta moderna casa con las comodidades siguientes: portal, sala, saleta, tres habitaciones, baño intercalado, comedor al fondo, cocina de gas, cuarto y baño de criados, patio, traspatio y entrada independiente. La llave al lado.
20855 — 4 jn.

SE ALQUILA LA CASA SANTOS SUArez No. 5, acabada de fabricar, de planta baja y alta, independientes, con agua abundante en todas las habitaciones y muy fresca a media cuadra de la calzada. Su dueño en Santos Suárez 22.
20848 — 3 jn.

SE ALQUILA

Gran casa por estrenar en la calle Santa Emilia No. 65 entre Durege y San Julio, Reparto Santos Suárez. Tiene portal, sala, recibidor, 5 habitaciones, baño intercalado de agua fría y caliente, gran comedor, servicio criados, hall y garage. Informan en la misma y en el Tel. M-3500.
20854 — 2 n.

## ALQUILERES DE CASAS

SE ALQUILA QUINTA EN LA LISA

Con frente a Calzada y a los parques de la Coronela. Tiene casa moderna de lujo de dos plantas, otra casa vivienda, departamentos servicio, garage tres máquinas, jardines, bosque, frutales, etc., etc. Tranvía de la Lisa con paradero en la Quinta. Alquiler mensual $400. Informa: Manuel Merino, Aguiar y Muralla. Teléfono A-2856. Habana.
20950 — 5 Jn.

SE ALQUILAN TRES CASITAS MOdernas acabadas de fabricar, en Alejandro Ramírez y cuatro departamentos en el pasaje de Romay, 44. Para informes: Preguntar por Antonio el encargado, en Romay, 44.
20781 — 5 Jn.

SE ALQUILA PARA TODA CLASE DE establecimiento, la mejor esquina de Santos Suárez, en Santa Emilia hoy Antonio de la Piedra y Durege. Las llaves e informes al lado en el 57.
20752 — 9 Jn.

SE ALQUILAN LOS HERMOSOS Y ventilados altos de Luyanó, 57.
20747 — 3 Jn.

MILAGROS 81, SE ALQUILA PORTAL sala, saleta, 4 cuartos, cocina y sus servicios necesarios, patio a la brisa; está a una cuadra del trasporte de San Francisco esquina a Armas. Precio 50 pesos. Su dueño, Gervasio 8 H Teléfono A-8420.
20701 — 6 jn.

SE ALQUILAN SEIS CASITAS ALTAS acabadas de fabricar en Concha, esquina a Infanzón, Luyanó, tienen sala, comedor, dos cuartos, patio, cocina y servicios muy frescas y abundante agua. Informan a todas horas.
20624 — 4 Jn.

Casas a $20.00. Se alquilan en Herrera número 23, entre Luco y Justicia, a dos cuadras del tranvía de Luyanó. Informan en la bodega.
20618 — 3 jn.

HERMOSA OPORTUNIDAD PARA EL que quiera vivir fresco, cómodo y con lujo. Por tener que ausentarme con mi familia, cedo en alquiler con muebles y sin ellos y por todo el tiempo que se quiera el chalet "Lebredo", situado en la Avenida de Acosta y la calle Diez; esta casa acabada de construir está situada en lugar preferente; da frente a tres calles, rodeada de hermosos chalets, habitados por distinguidas familias, le pasa el tranvía por el frente y se compone de portal gabinete, 5 cuartos dormitorios y uno espléndido en la azotea, formando tercer piso gran sala y hermosa saleta de comer con vista a la Avenida de Acosta, baño regio intercalado, hall, cocina, comedor y elegante con vista a la calle, agua fría y caliente, buen garage, toldos y cortinas modernistas; la entrada tiene dos potentes focos, sus hermosos canteros y una escalera de 10 pasos, hermosa y cómoda escalera para subir a la azotea de donde se contempla un hermoso panorama, elegante pérgola. Se puede ver a todas horas o llame al 4728. Se toma el tranvía de Lawton.
20559 — 7 jn.

MUNICIPIO, NUMEROS 137 Y 139, (entre Justicia y Fábrica), se alquilan dos casas acabadas de fabricar, con portal, seis departamentos, cocina y baño completo, al fondo habitaciones con entrada independiente. Informes: Monte, número 319. Teléfono A-6045.
20440 — 3 Jn.

CALZADA DE LA VIBORA 650, SE ALquila una casa con jardín, portal, sala, comedor, cinco cuartos, buen patio y demás servicios. La llave en el café "La Alegría". Su dueño, Cerro 438 B Teléfono M-9305.
20388 — 6 jn.

Se alquila la casa Concepción 114, entre las calles de Octava y Porvenir, portal, sala, saleta, cuatro cuartos, cuarto de criados, comedor al fondo, patio y traspatio, con tranvía por el frente y costado. Telf. F-4173. La llave al lado.
20282 — 6 jn

SE ALQUILAN LOS ALTOS DE LA calle Santa Ana, entre Rosa Enríquez y Cueto, Luyanó, compuestos de sala, saleta, cuatro cuartos, comedor, baño intercalado, cocina de gas en 50 pesos. Informan en la fábrica de baúles.
20273 — 4 Jn.

PRECIOSO CHALET, JUAN DELGADO, entre Vista Alegre y Carmen, frente al parque. Informes en el mismo. Teléfono F-2383, se alquila todo o por departamento.
20269 — 6 Jn.

SE ALQUILAN LOS ALTOS DE AGUA Dulce y Flores, tres cuartos, sala y comedor, muy frescos y baratos.
20112 — 3 Jn.

ALQUILO LOS BAJOS DE LA CASA Calzada de Jesús del Monte, 556-A, portal, sala, comedor, cinco habitaciones con lavabos de agua corriente y dobles servicios. Llave en los altos. Precio 75 pesos.
20967 — 6 Jn.

SE ALQUILA HERMOSA CASA SITUAda en la Loma del Mazo, Víbora, calle Luz Caballero, entre O'Farrill y Patrocinio, portal, sala, saleta, cuatro habitaciones, cuarto de baño y cocina y cuarto de criados. La llave en la bodega de la esquina. Informes: Gancedo Toca y Cía. Concha, número 3. Teléfono I-1019 e I-2124.
20135 — 3 Jn.

LUYANO, SE ALQUILA MUY BARATA una hermosa casa en la calle Santa Felicia 31 A entre Cueto y Rosa Enríquez compuesta de portal, sala, comedor, 3 cuartos, cocina, garage y servicios con baño. Informan al lado en el 31 B.
19960 — 3 Jn.

EN JESUS DEL MONTE, SE ALQUIla en la calle de Ensenada, frente a Santa Ana, en un precio irrisorio, una casa con tres habitaciones, sala y saleta. Las llaves en la bodega e informan.
19898 — 3 Jn.

SE ALQUILAN LOS ALTOS JESUS del Monte 543, casi esquina a Estrada Palma; sala, saleta, 5 habitaciones, cuarto de baño, etc. La llave en la tienda de los bajos.
19840 — 3 Jn.

### CERRO

EN EL REPARTO MONTEJO, SE alquila una casa calle Cortes, número 11, entrente la llave, precio 25 pesos, con frutales, luz eléctrica, su dueño: Tulipán 36.
20810 — 7 Jn.

SE ALQUILA LA CASA ZEQUEIRA 12 A, bajos en $45. Tiene sala, saleta, tres cuartos, moderna y ventilada. La llave e informes Romay 1, alto. Teléfono M-6230.
20873 — 3 jn.

SE ALQUILA EN EL CERRO, CALZAda 869, unos hermosos altos, propios para una sociedad o una numerosa familia; son de gusto; se dan baratos. Informan en la misma, de 9 a 11 a. m. y de 2 a 5 p. m.
20398 — 4 jn.

## ALQUILERES DE CASAS

CERRO, SE ALQUILA EL LUJOSO Y ventilado alto de la casa Atocha, número 1, al costado de Palatino, compuesto de recibidor, sala, seis cuartos, baño moderno, doble servicio y cuarto de criados. La llave en el bajo. Teléfono I-2560.
20304 — 11 Jn.

NAVES, SE ALQUILAN A DOS CUAdras de la calzada del Cerro y 3 de la esquina de Tejas, propias para almacén o industria en la manzana de Novabuena y Stuart Calzada de Buenos Aires, donde informan o teléfono A-6366.
17647 — 8 Jn.

Se alquila la espléndida casa Cerro 575, esquina a Carvajal. En la parte más alta y a tres cuadras de la Esquina de Tejas. M-3923.
19881 — 3 jn

ALQUILAN, POR DONDE ESTAN TIrando las líneas para los carros, calle de Santo Tomás, pegado a la esquina de la calzada de la Infanta, una casa, con sala, dos cuartos y comedor, todos sus servicios, con cocina de gas. Informan en la esquina, bodega.
19050 — 3 n.

### MARIANAO, CEIBA COLUMBIA Y POGOLOTTI

Alturas del Rio Almendares, Avenida América esquina a Aliados. Al lado del Conde del Rivero, se alquilan los modernos y frescos altos, compuestos de sala, recibidor, dos amplias terrazas, hall, tres hermosas habitaciones con dos closets, comedor, pantry, cocina, lujoso cuarto de baño con agua fría y caliente, cuarto de criados, con su servicio, garage con su servicio, entrada independiente para la servidumbre. Informan en los bajos. Su dueño, teléfono I-7675.
21072 — 8 jn.

SE ALQUILAN DOS CASAS EN SANta Catalina y Medrano, Marianao, frente al tranvía Santa Ursula, una nueva con 4 cuartos, hall, garage etc, otra un bungalow con 2 cuartos, sala, cocina, baño etc. Llaves en la bodega, esquina. Informes: Real, 60 y Teniente Rey, 30. Teléfono I-7417, A-3180, F-2010.
20975 — 5 Jn.

MARIANAO. FRENTE PARADERO Havana Central alquilo departamentos altos, vista a la calle 2 y 3 cuartos, baño intercalado, servicios, confort moderno con alumbrado, a 20 y 30 pesos; locales para café, fonda y barbería, casitas de 25 a 40 pesos. Informes: Reparto "Nogueira". Teléfono I-7014.
20646 — 5 jn.

REPARTO ALMENDARES, FRENTE al Parque Japonés en la calle 16, se alquila una casa nueva, con jardín, portal, sala, saleta, comedor, cocina, garage, tres dormitorios, baño y un cuarto alto y servicio criados. Informan Samá 12, Marianao. Tel. I-7159.
20620 — 13 Jn.

### VARIOS

Se alquila o se vende una casa grande, propia para industria, escogida de tabaco u otra cosa análoga, en el pueblo del Rincón, a una hora de la Habana. Informes en el mismo pueblo, Gran Hotel.
20500 — 7 jn

EN SANTANDER, SE ALQUILAN DOS magníficos pisos amueblados, vistas al mar, próximos a la playa. Precios económicos. Informan Habana 103.
17087 — 4 jn

### HABITACIONES

### HABANA

Se alquila un departamento compuesto de dos habitaciones y agua corriente, en los altos de "El Gran Bazar", Cristina y San Joaquín. Informan en el Bazar. Precio módico.
21108 — 5 jn

SE ALQUILA EN PRADO No 71 ACAbando de reparar, frescos departamentos propios para hombres solos o a matrimonio sin niños, agua abundante hermosa vista, lo mejor de la Habana al lado del hotel Sevilla. Informan Sr. Iglesia, en la misma.
21056 — 5 jn.

SE ALQUILAN HABITACIONES AMUEbladas en San José 2 altos, muy frescas, a dos cuadras de Prado y una de San Rafael a matrimonios, señoritas u hombres solos. Hay teléfono.
21084 — 4 jn

EN CASA PARTICULAR DONDE NO hay inquilinos se alquila una habitación con o sin muebles para una o dos personas. Se da comida si lo desean. Reina 131, altos, derecha.
20973 — 7 Jn.

SE ALQUILAN MAGNIFICAS HABItaciones en Salud, 50, Compostela 167, Picota 66 y 68 y Campanario 143.
20970 — 8 Jn.

EN PAULA, 79, SE ALQUILAN DOS departamentos con servicio moderno, teniendo uno de ellos sala, comedor, tres cuartos y azotea, se dan muy baratos.
20968 — 6 Jn.

SE ALQUILAN DOS DEPARTAMENtos con vista a la calle y una habitación interior, muy ventiladas a tres cuadras del Campo Marte. Factoría 49.
21017 — 3 jn.

DEPARTAMENTO DE DOS HABITAciones con entrada y servicio independiente en una magnífica residencia a caballero o matrimonio solo. Josefina No. 21, Víbora. Tel. I-3463.
21029 — 3 jn.

EN EMPEDRADO, 49, BAJOS

Se alquila una habitación; es casa particular. Se puede ver de 2 a 4 p. m. todos los días.
21036 — 5 jn.

SITIOS 12

A unos pasos de Angeles, se alquilan habitaciones nuevas, frescas y baratas.
21010 — 4 jn.

PARA OFICINA, SE ALQUILA UN buen departamento en San Ignacio, número 82, precio módico.
20908 — 3 Jn.

EN 33 PESOS SE ALQUILA UN DEpartamento compuesto de dos habitaciones con vista a la calle, propia para un matrimonio, comisionista o cosa análoga. Casa de orden y moralidad. Sol, número 72.
20936 — 4 Jn.

PRECIOSO Y VENTILADO DE ARtamento amueblado, con vista a la calle, todos servicios, independiente, casa particular. Neptuno, 23, altos.
20948 — 3 Jn.

ACOSTA, 84, ALTOS, SE ALQUILA una habitación muy fresca, cerca de la Terminal, a caballeros o matrimonio sin niños, se da llavín.
20947 — 3 Jn.

UN DEPARTAMENTO DE DOS HABItaciones con sus servicios y luz independientes en Virtudes y Gervasio, cuarto piso. Informan en los bajos.
20930 — 6 Jn.

SE ALQUILA EN PRECIO MODERAdo, para oficina, una parte del Departamento número 219 de la Lonja del Comercio. Informan en el mismo.
20896 — 3 Jn.

PRADO, 87, ALTOS DEL CINE LAra, alquilo dos habitaciones interiores, una en 25 pesos y otra más pequeña a persona sola en 12.
20481 — 5 Jn.

## HABITACIONES

EN MANRIQUE, 27, ALTOS

por Animas, se alquilan varios apartamentos con vista a calle, todos independientes, muy frescos y ventilados. Se pueden ver a todas horas.
21036 — 5 jn.

HOTEL OBRAPIA 57, ESQUINA COMpostela, próximo principales oficinas, muy fresco, habitaciones vista calle, desde 45 pesos por persona, con toda asistencia. Interiores para persona sola, desde 40 pesos con toda asistencia. Hay otros planes más baratos. Para familias estables, precios especiales. Transeuntes, cama desde $1.00 cada comida 60 centavos.
18883 — 11 Jn.

OBRAPIA 57, ESQUINA COMPOSTEla. Se alquila habitación en bajo, con servicios privados, y con o sin asistencia.
18882 — 11 Jn.

EN CRESPO, 10, ESQUINA A SAN LÁzaro se alquila un departamento alto, se compone de sala, comedor, dos cuartos baño y cocina. Todos con vista a San Lázaro. Precio módico. Informan: Obispo, 46. Teléfono M-8374. En la misma se alquila una habitación independiente, con vista a la calle, a hombre solo.
20801 — 6 Jn.

GALIANO, NUMERO 84, ALTOS DEL café "La Isla", se alquila con toda asistencia, un departamento con tres habitaciones, terraza y servicio sanitario privado.
20810 — 7 Jn.

O'REILLY 90 SE ALQUILA UN APARtamento alto independiente, compuesto de dos amplias, ventiladas habitaciones cocina, baño y servicio y luz. Informes en los bajos. Mueblería El Modelo. Tel. A-9944.
20?52 — 3 jn.

SE ALQUILA UN DEPARTAMENTO de dos habitaciones con agua corriente, gas, electricidad, teléfono, etc. para gabinete dental u otro profesional. Dragones frente a Martí, altos entre las dos librerías.
20870 — 3 jn.

SE ALQUILAN HERMOSAS Y FREScas habitaciones con lavabo de agua corriente en todas ellas, luz eléctrica, instalación para teléfono y un sistema higiénico de ventilación como ninguno. Se dan baratas. Informan en la calle Sol No. 85. Diríjanse a los encargados habitación 208.
20881 — 9 jn.

AGUACATE, 24, ALTOS, CASA PARticular y de moralidad, se alquila una buena habitación a matrimonio sin niños o a hombres solos con muebles o sin ellos, que sea familia de moralidad.
20728 — 7 Jn.

MALECON 317, NUEVOS Y LUJOSOS apartamentos, elevador y toda comodidad en su distribución. Se exige completa garantía de moralidad en sus inquilinos.
20738 — 6 Jn.

BERNAZA 36

Frente al Parque de Cristo, gran casa de huéspedes, se alquilan grandes y frescas habitaciones, con balcón independiente a la calle, la mejor casa de la Habana por su seriedad, limpieza y buena comida. Precios módicos. Se habla inglés, francés e italiano.
20662 — 8 jn.

Obrapía 96 y 98. Se alquilan dos habitaciones muy amplias, buena comodidad, con balcón a la calle y gabinete de mamparas, lavabo de agua corriente, luz toda la noche. Son especiales para oficinas u hombres solos. Informes el portero.
20663 — 3 jn.

APODACA 24, ALTOS, SE ALQUILA una habitación. Informan en la misma
20879 — 3 jn.

SE ALQUILAN HERMOSAS HABITAciones y departamentos con magnífico baño en Lealtad 153 casi esquina a Reina.
20866 — 5 jn.

Se alquilan departamentos para oficina, con servicio de criados, luz y elevador. Desde $20.00 Edificio Larrea, Empedrado y Aguiar.
20708 — 5 jn.

SE ALQUILAN DEPARTAMENTOS para oficinas, cerca de los muelles, habitaciones muy ventiladas. Alquiler sumamente ventajoso. Linder y Hartman. Oficios, número 84. Habana.
20631 — 28 Jn.

SE ALQUILA UNA HABITACION CON o sin muebles, propia para matrimonio, tiene agua corriente y baño intercalado al lado. También se alquila para una oficina o depósito. Se cambian referencias. Aguila, 96, bajos. Tel. A-4366
20617 — 3 Jn.

A UNA CUADRA DEL PARQUE, UN magnífico departamento de dos habitaciones, casa moderna, gran baño, teléfono, luz toda la noche, único inquilino, casa de familia, mutuas referencias. Bernaza 18, último piso, izquierda.
20513 — 8 Jn

HOTEL IMPERIAL

Casa especial para familias estables que deseen vivir rodeadas de comodidades y buen trato. Buen apartamento para familia numerosa. Cerca de todos los teatros y paseos.

Solamente para aquellas personas que les guste la tranquilidad. Precios de verano. Zulueta 3.
20539 — 12 jn.

GRAN EDIFIO CORBON

Industria 72 1|2 a dos cuadras de Animas y Prado. Se alquilan a caballeros y corta familia, espléndidos apartamentos compuestos de dos espaciosas habitaciones y gran cuarto de baño con equipo moderno completo, agua caliente, y ascensor día y noche, servicio de Hotel y sereno en el interior.
20554 — 7 jn.

Habitaciones y departamentos con baño privado, con vista a la calle y frente a la brisa. Casa para familias. Aguila 113, esquina a San Rafael.
20565 — 6 jn.

HOTEL VENECIA

Propio para familias, situado en Campanario 66, esquina a Concordia. La casa más ventilada de la Habana, construida con todos los adelantos modernos, para personas de moralidad reconocida. Habitaciones con baño privado, balcón a la calle, agua caliente, a todas horas, con espléndida comida, desde $100 en adelante para dos personas. Cocina española, criolla y americana. Tel. M-3705.
20603 — 4 jn.

HOTEL "SANTANDER"

No se moleste en buscar una casa que le convenga más. Es la que tiene las habitaciones más frescas de toda la Habana; da buena comida y precios los más bajos, por cuestión de dar a conocer las comodidades de esta casa. Belascoain 98 y Nueva del Pilar.
20384 — 26 jn.

## HABITACIONES

En el punto más ventilado de la Habana se alquilan amplios departamentos propios para un matrimonio y se prefieren sin niños. Informan Cuba No. 2, café.
20423 4 jn.

Casa de huéspedes, Compostela 10, esquina a Chacón. Frescas y ventiladas habitaciones con vista a la calle, toda asistencia, excelente comida. Precios reajustados.
20175 5 jn.

ALQUILO CUARTOS NUEVOS, ECONÓMICOS con baños, lavaderos y sitio para tender, luz eléctrica, agua abundante. Campanario 143, entre Reina y Estrella, la encargada.
20126. 5 Jn.

SE ALQUILAN EN GALIANO No. 134, entre Reina y Salud dos cuartos, uno con juego completo para matrimonios y otros muy amplios camas.
20107 5 Jn.

### CASA PARA FAMILIAS

alquila habitaciones muy frescas altas y bajas, lujosmente amueblادas, servicios de ropa y criados, con y sin comida, mucha limpieza y moralidad, a precios muy reajustados. Grandes baños, agua fría y caliente. Manrique, 123, entre Reina y Salud, hay pianola y radio para los huéspedes.
19706 22 Jn.

HOTEL MEXICO, AMARGURA No. 34 Gran casa para familias, moderna, limpia, fresca y económica, baños de agua caliente y fría, agua corriente en todas las habitaciones, magnífica comida. Personas de moralidad.
19619 21 jn.

EN CAMPANARIO 154, ALTOS ENTRE Reina y Salud, se alquila un magnífico departamento de 4 piezas, con balcones a la calle y dos habitaciones más para hombres solos con o sin muebles y comidas.
19487 3 Jn.

### "EL ORIENTAL."

Teniente Rey y Zulueta. Se alquilan habitaciones amuebladas, amplias y cómodas con vista a la calle. A precios razonables.

### HOTELES "BRAÑA" Y "EL CRISOL"

Las mejores casas para familias, todas las habitaciones y departamentos con servicio sanitario, las más baratas, frescas y cómodas, y las en que mejor se come. Teléfono A-6787, Animas 58. Teléfono A-9158. Lealtad 102.

### "BIARRITZ"

Gran casa de huéspedes Habitaciones desde 25, 30 y 40 pesos por persona incluso comida y demás servicios Baños con ducha fría y caliente. Se admiten abonados al comedor a 17 pesos mensuales en adelante. Trato inmejorable, eficiente servicio y rigurosa moralidad. Se exigen referencias. Industria, 124, altos.

### HOTEL "CUBA MODERNA"

En esta acreditada casa hay habitaciones con todo servicio, agua corriente, baños fríos y calientes, de $25 a $50 por mes. Cuatro Caminos. Teléfonos M-3569 y M-3259.

Máximo Gómez. 371, antes Monte, al lado del Nuevo Mercado, se alquilan hermosas habitaciones. Informan, en la misma
Ind. 16 Myo.

### AVISO

El "Hotel Roma" de J. Socarrás, se trasladó a Amargura y Compostela, casa de seis pisos con todo confort; habitaciones y departamentos con baño, agua caliente a todas horas, precios moderados. Teléfonos M-6944 y M-6945. Cable y Telégrafo "Romotel". Se admiten abonados al comedor último piso, hay ascensor.

### PALM BEACHE

Lamparilla, 64. Se alquilan habitaciones amuebladas, con baño privado, luz toda la noche, entrada a todas horas.
19826 4 Jn.

### CASA BUFFALO

Zulueta, 32 entre Pasaje y Parque Central. La mejor casa para familias. No deje de verla y también los altos de Payret por Zulueta.
18000 11 Jn.

### EN LUZ, 24, ULTIMO PISO

Se alquila un departamento amueblado de dos habitaciones con dos camas cada uno; se alquila junto o separados; es casa de una sola familia y se piden referencias. Tel. A-7953.
19909 3 jn.

SE ALQUILAN HERMOSOS DEPARTAMENTOS con todo el servicio y espléndidas habitaciones todos con vista a la colle. Reina y Belascoaín, altos de la Aplanadora.
17977 11 Jn.

### HABITACIONES Y DEPARTAMENTOS BARATOS

En Belascoaín 123 casi esquina a Reina se alquilan a precios muy reducidos, con pisos de marmol y mosaicos con lavabo de agua corriente, casa moderna para el tranvía en la puerta; no alquile sin antes verlos.
19940 3 jn.

## VEDADO

VEDADO. SE ALQUILA EN CASA DE familia respetable, una buena habitación amueblada, a caballero solo. Calle 19 número 177, entre J e I, bajos.
21115 5 jn.

EN EL VEDADO, 22 No 8, ENTRE Línea y 11, se alquila un cómodo departamento completamente independiente. Es casa seria y de orden. En la misma informan.
21076 5 jn.

VEDADO CASA DE RESPETABLE señora, se alquilan habitaciones, una con un magnífico baño privado con toda asistencia y excelente comida. 17, número 423, altos, entre 4 y 6. Referencias.
20305 3 Jn.

## SE NECESITAN

### Criadas de mano y manejadoras

EN 29 ENTRE B Y C, VEDADO, CAsa del doctor Mir, solicitase manejadora experimentada.
21136 5 jn

CRIADA DE MANO SE NECESITA EN Prado 100 altos, con referencias, sueldo 20 pesos.
21050 4 jn.

SE DESEA UNA CRIADA POR HORAS sin almuerzo, sueldo 15 pesos se prefiere española Rayo 77. Teléfono M-8365.
21132 5 Jn.

SE SOLICITA UNA MUCHACHITA DE 14 a 15 años, para ayudar a la limpieza de una casa calle 12 No. 14 entre 11 y 13, Vedado.
20108 3 jn.

SE SOLICITA UNA CRIADA QUE SEpa algo de cocina, buen sueldo y en la misma una muchachita para cuidar un niño tres años. Oficios 88 A, primer piso.
20989 3 jn.

## SE NECESITAN

SE SOLICITA UNA CRIADA PENINSULAR para todos los quehaceres de casa de muy corta familia. Buen sueldo. Calle Falgueras, 23, altos, cerca del Parque Tulipán, Cerro.
20909 5 Jn.

En Lagunas 5, bajos, derecha, se solicita una muchacha blanca o de color para limpieza. Informan de 9 a 12.
5 jn.

SE SOLICITA UNA BUENA CRIADA de mano que sepa trabajar bien, tenga referencias y no sea recién llegada. Sueldo $25.00 y ropa limpia. Baños 261 entre 25 y 27.
20883 2 n.

EN SAN LAZARO, 64, VIBORA, ENtre San Mariano y Vista Alegre, se solicita una criada de mano. Sueldo 25 pesos.
20679 3 Jn.

SE SOLICITA UNA CRIADA ESPAÑOla que tenga buenos informes para cuidar un niño a cambio del pasaje hasta Santander. Para más informes por el teléfono F-1508, de 9 a 11 de la mañana y d 12 a 3 de la tarde.
20082 3 Jn.

### Criadas para limpiar Habitaciones y coser

SE SOLICITA UNA CRIADA FINA que sepa leer, escribir y telefonear, acostumbrada a la limpieza de habitaciones, que sea aficionada a los animalitos y tenga referencias. Presentarse en la Quinta Palatino, Cerro, cogiendo carrito Palatino.
C5047 4d-3

SE SOLICITA UNA BUENA CRIADA para ir a un ingenio, cerca de Cienfuegos, para cuartos; que tenga referencias. Informan en Calle 6 número 224 entre 23 y 2, de 12 a 6.
21119 7 jn.

SE SOLICITA UNA BUENA CRIADA para ir a un ingenio cerca de Cienfuegos, para comedor y que sepa coser que traiga buenas referencias. Informan de 9 a 12 y de 1 a 2 en Campanario 70.
21120 7 jn.

## COCINERAS

SE SOLICITA UNA JOVEN ESPAÑOla para cocinar y limpiar en una casa de un matrimonio, duerme en la colocación, sueldo 30 pesos y ropa limpia. Príncipe y Horno, bodega.
21147 5 Jn.

SE SOLICITA UNA BUENA COCINEra peninsular que ayude en la limpieza. Calzada, 135, entre 12 y 14. Vedado.
21138 5 Jn.

SE SOLICITA UNA COCINERA Y UNA criada de mano que sepan su obligación, buen sueldo. Loma de Cojímar. Reparto Moré, García Más detalles: Ricla, 18.
21157 5 Jn.

EN PRADO 100 ALTOS SE NECESITA una cocinera con referencias, sueldo 25 pesos.
21051 4 jn.

SE SOLICITA UNA COCINERA Y repostera en Reina 91
21102 5 Jn.

SE SOLICITA UNA COCINERA PEninsular en Sol, 109.
20942 3 Jn.

NECESITO UNA BUENA COCINERA, sueldo 20 pesos. Informan: Carlos III, 209, altos. Teléfono A-5126.
20929 3 Jn.

SE DESEA UNA MANEJADORA PARA una niña de dos años que sea limpia, blanca, que sepa su obligación, y que tenga buenas referencias. Informan en la calle I No. 5 entre 9 y 11, Vedado
20882 4 jn.

En San Miguel 224 E, altos, se solicita una cocinera para un matrimonio.
... 3 jn.

## VARIOS

SE SOLICITAN DOS JOVENES QUE entiendan algo de cantina y cocina, sueldo 20 pesos y comida, pueden vivir en la colocación. Informes: Bufete N, entre Jovellar y 27, de 9 a 12 a. m.
21161 7 Jn.

SE NECESITA UN MUCHACHO, MAyor de 15 años, que tenga quien lo presente y lo garantice; es para trabajar en una frutería. Se prefiere que sea español. Informes en la frutería de Animas y Consulado. Fernández.
21014 3 jn.

### VENDEDORES VIAJANTES

Necesitamos dos que trabajen por su cuenta para entregarles muestrarios que valen $1.000 cada uno, compuesto de artículos de fantasía de gran venta, venga con garantías y buenas referencias. Necesitamos uno para trabajar la plaza de la Habana; otro para el interior de la isla. Pagamos comisión. Diríjase Obrapía 33, altos. Tel. M-4687
21039 3 jn.

SE SOLICITA UN PORTERO DE MEdiana edad, referencias, obras del Instituto Provincial. Zulueta y Teniente Rey.
20890 3 Jn.

¡¡REVENDEDORES!! SE SOLICITAN los que quieran ganar dinero vendiendo juguetes, bisutería, joyería y novedades, al comercio y particulares. Pida catálogo. El Almacén. Calle Habana 95.
20732 29 Jn.

Socio. Para extender negocio bien montado y de utilidades, se solicita capital o socio gerente que conozca el giro de víveres. Diríjase por escrito únicamente a Sr. Comerciante. Hotel San Carlos, Egido 7, Habana.
20560 5 jn.

SE DESEA UN SOCIO CON CUATRO o cinco mil pesos para ampliar un negocio ya establecido y que produce más de mil pesos mensuales de beneficio, como se demostrará Sr. Morales. Factoría, número 55, tercer piso.
20452 7 Jn.

SOLICITAMOS JOVENES PARA ENseñarles en corto tiempo el manejo práctico y teórico del automóvil. Informan: Obispo, 111, por Villegas, (entresuelo).
20328 3 Jn.

SOLICITAMOS DIRECCIONES DE COmerciantes, agentes, revendedores, para enviarles GRATIS, catálogo juguetería, quincalla, joyería, novedades. Antillian Mercantile Agency. Apart. 2344 Habana. Belascoaín 26, por San Miguel.
18290 17 Jn.

SE SOLICITAN PERSONAS QUE NEcesiten gestionar con prontitud en el interior o en la Habana, cobros de cuentas morosas, pasaportes, licencias para portar armas, marcas y patentes, divorcios, desahucios y toda clase de asuntos judiciales. Sr. Sola. Edificio del Banco Nueva Scocia. Departamento, 415. Cuba y O'Reilly. Teléfono M-4115
15886 13 Jn.

## AGENCIA DE COLOCACIONES

### LA AGENCIA "LA UNION"

De Marcelino Menéndez es la única que en 5 minutos facilita todo el personal con buenas referencias. Para dentro y fuera de la Habana. Llamen al Teléfono A-3318. Habana 114.
21000 7 jn.

### VILLAVERDE Y Cía.

O'REILLY, 13, TELEFONO A-2348

Esta acreditada Agencia facilita rápidamente buenos dependientes, cocineros y todo cuanto personal usted necesite con buenas referencias de su aptitud y moralidad; se mandan a toda la Isla cuadrillas de trabajadores para el campo. O'Reilly 13. Teléfono A-2348.
20324 6 Jn.

## SE NECESITAN

LA PRIMERA DEL VEDADO TENGO plazas de cocineros desde 40, 45 a 50 pesos; idem de cocineras desde 25 a 40 pesos; para sirvientas, 25 a 35 pesos. Calle 21, entre D y E. número 264. Teléfono F-5897.
18397 13 Jn

## PERSONAS DE IGNORADO PARADERO

SE DESEA SABER EL PARADERO DE Emilio Sánchez Alvarez, español por asuntos muy interesantes de su misma familia que se dirijan Acosta 109. Sastrería. Habana.
21090 9 jn

SE SOLICITA EL PARADERO DE MAnuel Camaño Canosa, hace 4 años que falta, sus sobrinos Julio y José. Real, 164 Marianao
20637 13 Jn.

DESEO SABER EL DOMICILIO DE doña Julia Jiménez y sus hijos Carmen y Guillermo vivian hace dos años en calle Corrales, gratificaré al que me de información le desea Isidra Rosario, Calle 17, esquina Paseo.
20436 4 Jn.

## SE OFRECEN

### Criadas de mano y manejadoras

DESEA COLOCARSE UNA JOVEN española para criada de mano o cuartos, tiene referencias. Informan: Carlos III, número 255.
21152 5 Jn.

DESEA COLOCARSE UNA JOVEN española de criada de mano o manejadora. Calle Oficios, 72, habitación, 29.
21219 5 Jn.

DESEA COLOCARSE UNA MUCHAcha de criada de mano o manejadora, es de buen carácter y buen comportamiento, española en Teniente Rey, 90, tercer piso informan.
21163 5 Jn.

UNA MUCHACHA INGLESA, HABLA poco español, pero muy inteligente y decente, desea colocarse con familia americana o cubana, como doncella o manejadora, sabe coser también. Calle H, número 46, altos, departamento 27, Vedado.
21162 5 Jn.

SE DESEA COLOCAR UNA JOVEN española para criada de cuartos o de mano o manejadora siendo un niño chiquito. Informan en la calle I, número 230, Vedado, entre 23 y 25.
21158 5 Jn.

DE SEA COLOCARSE UNA JOVEN peninsular de criada de mano, es lista y tiene buenas recomendaciones. Informan: Revillagigedo, número 21.
21129 5 Jn.

UNA JOVEN, DE COLOR, DESEA COlocarse de criada de mano o de cocinera Desea ganar de 25 a 30 pesos para una sola cosa. Informan: Consulado 51 altos; pregunten por Candia.
21073 4 jn.

UNA MUCHACHA ESPAÑOLA HONrada, formal y trabajadora desea encontrar colocación de criada de mano o manejadora en casa de honorable familia; tiene referencias y quien la garantice. Informan en Maloja No. 160 por Escobar.
21070 4 jn.

UNA JOVEN ESPAÑOLA DESEA COlocarse para criada de mano o manejadora, tiene referencias. Industria 19. Tel. M-9591
21081 4 jn

DESEA COLOCARSE UNA JOVEN peninsular para criada de mano o de cuartos, o matrimonio solo; tiene referencias y quiere casa de moralidad. Informan en Sol, número 8.
20976 3 Jn.

DESEA COLOCARSE UNA MUCHACHA para criada de mano. Lleva tiempo en el país. Informan Inquisidor 3. Pregunten por Rosa.
20980 3 jn.

UNA MUCHACHA ESPAÑOLA, DESEA colocarse en casa de un matrimonio solo. Sabe de cocina. Informan Amargura 88, altos.
21002 3 jn.

DESEAN COLOCARSE DOS MUCHAchas en casa de moralidad, una de criada de mano o manejadora y la otra para cuartos. Monte 431. Asociación de Sirvientas. Tel. M-4669.
21025 3 jn.

JOVEN PENINSULAR DESEA COLOcarse de criada de mano o manejadora, es bien educada y cariñosa con los niños, tiene referencias, también sale al campo. Informes: San Lázaro, número 293, pueden llamar al teléfono M-3677.
20974 3 Jn.

SE DESEA COLOCAR UNA MUCHAcha española de criada de mano o manejadora, tiene buenas referencias. Informe: Paula, 22, Habana.
20900 3 Jn.

SE OFRECEN DOS JOVENES PENINsulares, una de criada de mano y la otra de cocinera, para casa chica, para cocinar y limpiar. Tienen referencias. Informan calle 23 No. 36 entre F y G Vedado.
20851 3 jn.

### Criadas para limpiar Habitaciones y coser

DESEA COLOCARSE UNA ESPAÑOLA sabe coser y trabajar bien; tiene quien responda por ella y recomendaciones. Prefiere colocarse en el Vedado. Informan Calle 15 número 521, Vedado, Si no es casa de moralidad, que no se presenten.
21117 5 Jn.

DESEA COLOCARSE UNA JOVEN DE color para limpiar habitaciones en casa de huéspedes o limpiar algunas habitaciones y coser. Tiene referencias. Informan Tel. A-1046.
21024 3 jn.

DESEA COLOCARSE UNA MUCHACHA para limpiar y coser; desea casa de moralidad; no importa salir de la Habana. Informan: Merced 15, Teléfono M-3270.
21074 4 jn.

SE OFRECE UNA CRIADA PREFIERE para cuartos, sabe cumplir su obligación no importa salir a veranear, siendo familia seria. Informan Hospital San José Bodega, Tel. A-9251.
21057 4 jn.

SEÑORA ALEMANA, QUE POSEE EL inglés, desea hacer trabajos de coser, bordar, crochet en el Vedado, preferiblemente. Miss R. Calle 25 No. 271, Vedado.
20828 7 Jn.

## CRIADOS DE MANO

DESEA COLOCARSE UN JOVEN DE color de criado o ayudante de chauffeur tiene buenas referencias. Informan 27 y B Teléfono F-1351
21073 4 jn.

SE OFRECE BUEN CRIADO 28 AÑOS trabajador y práctico, también para portero, buenos informes. Teléfono 3386.
21210 5 Jn

JOVEN ESPAÑOL DESEA COLOCARSE de criado de mano, lleva tiempo en el país y sabe cumplir con su obligación, es de confianza y tiene quien lo garantice. Informan Cerro 572 Tintorería Teléfono I-3687.
21061 4 jn.

SE OFRECE UN JOVEN PARA CRIAdo de mano, sabe servir mesa y tiene buenas referencias, llame al Teléfono A-2814.
20894 4 jn.

JOVEN ESPAÑOL DESEA COLOCARSE de sirviente en casa particular o de comercio, tiene las mejores referencias de casas particulares, es formal y trabajador, prefiere en el Vedado y no le importa salir fuera de la Habana. Informan en 17 y C La Prosperidad. Tel. F-1016
21087 4 jn

## SE OFRECEN

Un joven japonés desea colocarse en una casa particular, sabe servir y cumplir con su obligación. Informes, Monte, 146, o por el teléfono M-9290.
20965 3 jn

DESEA COLOCARSE UN BUEN CRIAdo para comedor de casa particular o de hotel. Tiene buenos informes. Teléfono A-3090.
20992 3 jn.

SE OFRECE UN BUEN CRIADO ESpañol, para casa particular o clínica; es muy práctico en el servicio. Trabajó en las mejores casas de New York y de esta ciudad. Desea casa de mucha moralidad. No le importa ir al campo. Tiene quien lo garantice. Informan en la calle 19 No. 349, Vedado. Teléfono F-1594.
21003 3 jn.

Criado de mano, joven, español, acostumbrado al servicio por exigente que sea y cumplidor; se desea colocar sin grandes pretensiones y buenas referencias. Informan: Tel. A-3906. Café
21043 3 jn.

CRIADO DE MANO DE MEDIANA edad desea colocarse con práctica e inmejorables referencias, (siendo señor solo no le importa cocinar para el mismo) voy al interior. Teléfono I-2345.
20910 4 Jn.

SE OFRECE UN JOVEN PARA CRIAdo de mano, tiene las mejores referencias y sabe cumplir con su obligación, llame al teléfono A-2814.
20894 3 Jn.

SE OFRECE CRIADO DE MANO ESpañol, joven, muy práctico y activo en la limpieza y servicio de mesa. No tiene pretensiones para trabajar ni de ganar gran sueldo. Informan Tel. M-9578
20884 2 jn.

## COCINERAS

SE DESEA COLOCAR UNA ESPAÑOla para cocinar para un matrimonio y limpiar. Sabe trabajar y lleva tiempo en el país. Informan en Sol núm. 13, fonda El Porvenir.
21135 5 jn

COCINERA VIZCAINA SE OFRECE para corta familia. Tratar Sol 15
21111 5 jn

SE DESEA COLOCAR UNA SEÑORA de cocinera, en casa particular o comercio sabe cocinar a la española y criolla. Tiene buenas referencias e informan en Chacón, 21. Teléfono A-3991.
21106, 6 jn.

SE DESEA COLOCAR DE COCINERA una muchacha de color, del campo. Informan San Lázaro, 150.
21109 5 jn.

SE DESEA COLOCAR UNA PENINSUlar de cocinera para corta familia no sale fuera de la Habana, hace plaza. Informan Concordia 118.
21075 4 jn.

SE DESEA COLOCAR UNA COCINERA española de mediana edad, sabe su obligación, no tiene familia. Informan Aguila 116 segundo piso cuarto 47.
21078 4 jn.

SE OFRECE UNA SEÑORA DE MEdiana edad para cocinar, no duerme en la colocación. Avise al Tel. F-2255. Calle Baños No. 7.
21046 4 jn.

COCINERA QUE SEPA COCINAR bien a la criolla y española que sepa hacer todas las clases de dulces. Solicito una en Malecón 248 altos entre Camapanario y PePrseverancia. Tiene que ser de primera de lo contrario no moleste.
21082 4 jn

SE DESEA COLOCAR UNA SEÑORA española de mediana edad, sabe cocinar a la española y a la criolla, sabe hacer dulce. Informan en la misma. Aguila 116 Departamento 39.
21083 4 jn

DESEA COLOCARSE JOVEN ESPAÑOla de cocinera. Sabe cumplir con su obligación. Informan San Nicolás y Sitios. Carbonería.
20993 4 jn.

COCINERA ASTURIANA MEDIANA edad, desea casa comercio o particular, cumple bien su obligación, lleva tiempo en el país, referencias las que quieran, no sale de la población. Informan: Aguila, 114-A, altos, habitación 67.
20821 2 Jn

HOMBRE HONRADO, ACTIVO, INteligente e industrioso, se ofrece para Apoderado, o un cargo apropiado, inmejorables referencias. F. Martí. Trinidad, número 1. Cerro.
20970 8 Jn.

UNA SEÑORA FRANCESA, DESEA colocarse de cocinera, cocina muy bien, no saca comida ni hace plaza. Concepción. 215. Víbora. Teléfono I-4498.
20941 4 Jn.

## COCINEROS

DESEA COLOCARSE UN COCINERO Y repostero de mediana edad, en casa particular o de comercio que amerite. Informan: Infanta y Benjumeda, bodega, teléfono M-9497.
21105 5 jn.

COCINERO ESPAÑOL, CON TODA clase de garantías, exclusivamente para casa de comercio. Tel. A-2753. Martinez.
21023 3 jn.

SE DESEA COLOCAR UN COCINERO del país que sabe trabajar y hace dulces y tiene mucha práctica en la cocina. Dirigirse a Sol 94, habitación 27.
20969 3 jn.

COCINERO ESPAÑOL DE MEDIANA edad, desea colocarse solo para el comercio, tiene quien lo recomiende de la última casa donde ha trabajado. Para informes: Zaldo M-6832. Bodega.
20904 5 Jn.

SE OFRECE UN COCINERO BUENO, español, mediana edad, para ciudad o campo, sueldo según. Informan: A-3070.
20937 4 Jn.

## CRIANDERAS

SE DESEA COLOCAR UNA CRIANdera recién llegada, con abundancia de leche. Tiene certificado médico y no tiene inconveniente en ir fuera de la Habana. Informan, Luz 52. En la misma una manejadora para manejar un chiquito recién nacido.
21110 5 jn

## CHAUFEURS

SE DESEA COLOCAR UN CHOFER en casa particular, sabe manejar toda clase de máquina, tiene buenas referencias de las casas donde ha trabajado. Informan: Teléfono F-1993.
21159 7 Jn.

DESEA COLOCARSE UN CHAUFFEUR español en casa de comercio o particular, maneja Ford y máquinas de cambio, tiene referencias. Teléfono I-2479.
20943 3 Jn.

SE OFRECE UN MUCHACHO PARA ayudante de chauffeur, es formal y trabajador y de buena familia y conoce el tráfico de la Habana y sabe manejar máquina y tiene buena conducta. Pregunten por José Rodríguez al Teléfono A-7073.
21089 5 jn

DESEA COLOCARSE UN BUEN CHAUffeur en casa particular con buenas recomendaciones. Informan Tel. M-2602.
21059 4 jn.

Chauffeur de mediana edad, se ofrece para casa particular o de comercio. Tiene buenas referencias. Informan: Tel. I-1305
21055 5 jn

CHAUFFEUR CUBANO, CON 9 AÑOS de práctica, sin pretensiones, desea colocación, buenas referencias. A-7561.
20920 3 Jn.

## SE OFRECEN

### TENEDORES DE LIBROS

Experto tenedor de libros, se ofrece para toda clase de trabajos de contabilidad. Lleva libros por horas. Hace balances, liquidaciones, etc. Salud, 67, bajos, teléfono A-1811.
C 750 Alt Ind. 19

TENEDOR DE LIBROS. EL QUE DUrante 8 años lo fué de "La Opera" se ofrece fijo o por horas, muy práctico en Balances, Cuenta para 1 por ciento y 4 por ciento, apertura de libros, cálculo de facturas y toda clase de contabilidad. Inmejorables referencias. C. Gutiérrez, Lealtad, 71. Teléfono M-2068.
21123 5 Jn.

TENEDOR DE LIBROS Y MECANÓgrafo español, de mediana edad, con buena letra y superiores referencias. Ofrécese por módica retribución. Teléfono M-5981. Teófilo Pérez.
21122 12 jn.

### TENEDOR DE LIBROS

con inmejorables referencias, se ofrece, por horas. Informan: "El Pedal" Aguacate 50. Teléfono A-3780.
20281 11 jn

## VARIOS

SE OFRECE UN MATRIMONIO PARA encargado de una casa en cambio de una habitación, tiene suficiente garantía. Informan Aguacate 126 Barbería.
21052 5 jn.

DOS MUCHACHOS DE 14 AÑOS SOlicitan trabajo en el comercio; entienden un poco de imprenta. Informan: Peña Pobre, número 10. Tienen persona mayor que los representen.
21137 5 jn.

JOVEN ESPAÑOL CON TITULO DE Perito Mercantil, aceptaría cualquier puesto de oficina. Tiene recomendaciones y referencias de casas donde llevó contabilidades. Informan Oquendo 2, esquina a Virtudes. Tel. M-7744.
21086 4 jn

DESEA COLOCARSE UNA BUENA camarera para hotel o casa de huéspedes, acostumbrada a trabajar en ello con referencias de los mejores hoteles de Madrid donde trabajó. Teléfono A-7646.
20977 3 Jn.

DESEA COLOCARSE UN JARDINERO de mediana edad. Darán razón: Someruelos esquina a Corrales, bodega.
20981 4 jn.

DESEA COLOCARSE JOVEN DE 18 años, en casa de comercio u oficina particular, como taquígrafo y mecanógrafo, empleo permanente, si nó no. Llamen al Tel. A-9525.
20985 3 jn.

### SE OFRECE

Una americana de 37 años, de buena presencia y educada; está trabajando actualmente, desea encontrar una familia que vaya a Europa, como Maestra. Habla Francés y Alemán. Está acostumbrada a viajar. Americana. Teléfono A-3070.
4941 6 d 1

ALEMANA, HABLANDO ESPAÑOL E inglés, experiencia como institutriz y enfermera, busca colocación. Dispuesta a viajar. Llamar: A-6074.
20919 3 Jn.

Joven con esmerada educación, desearía encontrar empleo en casa de comercio extranjera o del país, Banco o cualquier entidad, como tenedor de libros, Corresponsal en inglés y español, cajero, secretario particular, etc. Muchos años de práctica. Referencias inmejorables. Dirigirse por escrito a H. J. H. Apartado 205, Ciudad.
20944 3 jn.

ESPAÑOL DE MEDIANA EDAD, SOlicita ocupación para atender un escritorio sereno de casa industria o comercio o cosa análoga, ofrece garantías cualidades y competencia. Dirigirse: Aguacate, 82, casa familia. Teléfono M-2216. Haban.
20902 3 Jn.

ESPAÑOL, 30 AÑOS, DE INMEJORAbles condiciones morales, con certificado de la conducta observada en un puesto que ha desempeñado durante 12 años y garantizado por respetable firma comercial, interesa empleo en oficina de casa de comercio. Informan en Mercaderes, 19. Apartado número 935. Teléfono A-1748.
20755 5 Jn.

JOVEN ESPAÑOL CONOCIENDO INglés, desea colocación de empleado en oficinas, fábricas, hoteles o cosa análoga. Tiene familia que responda por él Informan en el teléfono I-7829.
20736 5 Jn.

DESEA COLOCARSE CHICO DE 27 años muy recto para comercio de dependiente en tienda, bodega, cobrador en ambulancia en la capital, ayudante oficina, camarero muy práctico en escribir y demás. Reparto Almendares. 16. Teléfono I-7718.
20684-85 4 Jn.

SEÑORITA FRANCESA, HABLANDO inglés y español, desea acompañar familia a Francia, Europa o los Estados Unidos Mademoiselle. Cuba 86, cuarto No. 16. Tel. M-9726,
19155 4 jn.

JOVEN ESPAÑOL DESEA COLOCARse en casa de comercio, de cualquier giro, trabajó en vidriera y tiene alguna práctica comercial. Pregunten por Deus Monte y Cárdenas, café, M-4780.
20499 2 Jn

DESEA COLOCARSE DE JARDINERO en el Vedado, no tiene inconveniente salir para el campo. Línea y M, Vedado, número del teléfono F-1942.
20058 5 Jn.

### PROPIETARIOS

Se ofrece mandatario judicial con solvencia moral y material, para administrar propiedades, cobros de alquileres, etc. Señor Lugo. Teléfono I-5452.
16692 6 Jn.

## ENSEÑANZAS

MAESTRA DE LA UNIVERSIDAD DE Boston, desea algunas clases en inglés, día o noche, en su domicilio o fuera. Informa: Hotel Harding, habitación 19. Teléfono M-5010.
21142 12 Jn.

### ACADEMIA "FIORENZANO"

TELEFONO A-1049

LABRA 71 (AGUILA) FRENTE A "EL MUNDO" HABANA

Cuando cualquier joven, señorita o niño, necesite estudiar alguna de las asignaturas que a continuación indicamos, no debe sino ir a un Plantel de eseñanza que disponga de expertos y conscientes profesores, donde el orden y la disciplina sea una verdad y disponga de un plan de enseñanza productо de la práctica.

### COMERCIO

Teneduría de Libros, Aritmética, Algebra, Taquigrafía Pitman's en español y en inglés Orellana, Mecanografía al tacto, Ortografía, Geografía e Historia Mercantil.

### IDIOMAS

Gran número de jóvenes han aprendido idiomas con nosotros sin haber abandonado sus hogares. Enseñamos: Inglés, Español, Francés y Alemán.

### PRIMERA Y SEGUNDA ENSEÑANZA

Preparamos para ingreso a la Segunda Enseñanza, Escuela de Cadetes, Escuela de Ingenieros, y Bachillerato.

Admitimos pupilos, medios pupilos y externos. Clases diurnas y nocturnas.
20518 4 jn.

## ENSEÑANZAS

### ACADEMIA MARTI

de corte y costura, por este sistema se enseña la confección de toda clase de vestidos, bordados de moda para las mismos y variadas labores por las señoritas. González Calle Mazón, letra H, altos, entre San Rafael y San José.
20661 28 Jn.

MANDOLINA, CLASES DE SOLFEO, mandolina y pintura particulares y a domicilio. Informes: F 1-3561.
20912 10 Jn.

PROFESORA DE INSTRUCCION CON práctica y por un sistema rápido, se ofrece para dar clases de primera y segunda enseñanza. Para informes: Teléfono M-6557.
20500 5 Jn.

### CLASES A DOMICILIO

o en mi casa para alumnos de ambos sexos, por profesor con 22 años de práctica y garantía, solamente en el Vedado; especialidad en Cursos Preparatorios y Comercio. Lorenzo Blanco. Calle 17, número 233, esquina a G, Vedado.
20329 6 Jn.

PROFESORA DE SOLFEO Y PIANO incorporada al Conservatorio Peyrellade, da clases a domicilio y en su Academia. Suárez, 3, altos. Teléfono M-6191.
20323 26 Jn.

PROFESOR NORMAL, GRADUADO en Madrid, se ofrece para dar clases de enseñanza elemental y superior. Ingreso en el Instituto y Normales, Geografía, Historia, Gramática, Literatura y francés. Sr. Pedrós. Galiano, 103. Teléfono A-7632.
20128 5 Jn.

PROFESORA DE INGLES Y ALEMAN con sistema práctico de enseñanza dispone de algunas horas. Tiene referencias de las mejores familias. Doce años de enseñanza. Teléfono F-4382.
20105 5 Jn.

MATEMATICAS. REPASO PARA LOS exámenes de Septiembre de Aritmética, Geometría, Algebra y Trigonometría. Teneduría de Libros. Competente profesorado. Precios módicos. Neptuno 129 entrada por Lealtad. Academia "San Carlos".
19882 3 jn.

### ACADEMIA CENTRAL

"Parrilla". Corte y Costura. La autora de este Sistema, señora Felipa Parrilla de Pavón y Directora de la Central establecida en Habana 65, altos, hace saber al público en general, y a sus amistades en particular, que ha establecido otra Academia en la Víbora. Dolores 19, esquina a San Lazaro. En cualquiera de las dos Academias se preparan discípulas para Profesoras de Corte, Corsés y Sombreros, dándose además clases de pintura, flores y cestos de papel crepé, bordados a máquina y otras labores manuales. La confección gratis. Clases especiales para maestras de Instrucción Pública, para prepararlas durante el período de las vacaciones. Se enseña por ajuste corte y sombreros en dos meses. Los corsés en 10 días. Pintura en 10 lecciones. Se garantizan todas las enseñanzas por este Sistema. No se engaña a ninguna discípula entreteniéndola, pues se enseña pronto y bien. Se admiten internas. Clases de corte y costura por Correspondencia. Unica Academia en esta República con Sistema propio. De venta en Método Parrilla: cuatro métodos en uno; de corte, de corsés, de sombreros y de cestos y flores de papel crepé y nociones de modelado, al módico precio de $7'50, lo que por otros Sistemas vale $12. El más práctico y económico de los existentes. Academia Central en Habana 65, altos, con Sucursal en Dolores 19, esquina a San Lázaro, Víbora.
19866 8 Jn.

EN POCOS MESES USTED PUEDE aprender Inglés, Francés Italiano. Conversación-Traducción. Lecciones a domicilio y en casa de los Profesores. Calle Santa Clara 19, altos. Tel. A-7100
19055 18 jn.

PROFESORA FRANCESA, EXPERImentada, referencias inmejorables, asignaturas para el bachillerato y conversación en 3 meses; método rápido. Teléfono M-3626. San Lázaro 236, altos.
19170 3 jn.

### BAILES, INGLES, A-1827

RAPIDO METODO: PROF. WILLIAMS ENTRENADOR

Cultura física. Ejercicios artísticos. Clases de baile e inglés en grupos, 10 pesos mensuales: Bailes de salón sistemáticamente perfectos desde 12 pesos curso completo. Tango inclusive. Apartado 1033. Informa el teléfono A-1827 exclusivamente de 12 a 2 o el A-9700, de 2 y media a 10 p. m.. Días festivos no.
19072 18 Jun.

### INGLES

Enseñado por una señorita americana. un método completamente nuevo, sorprendentes resultdos en pocas semanas. Yo garantizo por escrito que el discípulo leerá, escribirá y hablará el inglés en 40 lecciones. Lecciones a domicilio también Lecciones personales 75 centavos. horas de 9 a. m. a 9 p. m. diariamente.- Srta. A. Kapan. Hotel Santander. Belascoaín, 98 y Nueva del Pilar.
18856 16 Jn.

### MA-JUNG

Enseñado por una señorita. Este juego de moda hoy en el mundo entero, no se puede aprender solamente con manuales. Es necesario recibir lecciones personales. Yo le enseño a jugarlo por $1.00, cada lección. También doy lecciones a domicilio a precios convencionales. Srta. A. Kapan. Hotel Santander. Belascoaín 98 y Nueva del Pilar.
18855 16 Jn.

### ACADEMIA MARTI

Directora Srta. Casilda Gutiérrez. Corte, costura, sombreros y pintura Oriental. Bordado a máquina, clases a domicilio. Jesús del Monte 607. Tel. I-2326.
16956 4 Jn.

### COLEGIO-ACADEMIA "CASTRO"

Cálculos Mercantiles. Teneduría de Libros, Gramática. Escritura en máquina, etc. Clases para dependientes del Comercio por la noche. Director: Abelardo L. Castro. Jesús María, número 70. altos

### ACADEMIA "MANRIQUE DE LARA"

CUBA, 58, ENTRE O'REILLY Y EMPEDRADO

Enseñanza garantizada, Instrucción Primaria, Comercial y Bachillerato, para ambos sexos. Secciones para párvulos, Sección para Dependientes del Comercio. Nuestros alumnos de Bachillerato han sido todos aprobados, 22 profesores y 20 auxiliares enseñan Taquigrafía en español e inglés Gregg, Orellana Pitman, Mecanografía al tacto en 30 máquinas completamente nuevas, último modelo. Teneduría de Libros por partida doble, Gramática, Ortografía y Redacción. Cálculos Mercantiles, inglés 1o. y 2o. Cursos, Francés y todas las clases del Comercio en general.

BACHILLERATO

Por distinguidos catedráticos. Cursos rapidísimos, garantizamos el éxito.

INTERNADO

Admitimos pupilos, magnífica alimentación, espléndidos dormitorios, precios módicos. Pida prospectos o llame al teléfono M-2766. Cuba, 58, entre O'Reilly y Empedrado.
20903 30 Jn.

Profesor de Ciencias y Letras. Se dan clases particulares de todas las asignaturas del Bachillerato y Derecho. Se preparan para ingresar en la Academia Militar. Informan en Neptuno, 220, entre Soledad y Aramburu.
Ind. 2 ag

### Academia de inglés "ROBERTS" Aguila, 13, altos

Clases nocturnas, 6 pesos Cy, al mes Clases particulares por el día en la Academia y a domicilio. ¿Desea usted aprender pronto y bien el idioma inglés? Compre usted el METODO NOVISIMO ROBERTS, reconocido universalmente como el mejor de los métodos hasta la fecha publicados. Es el único racional a la par sencillo y agradable; con él podrá cualquier persona dominar en poco tiempo la lengua inglesa tan necesaria hoy día en esta República, 3a. edición. Pasta, $1.50.

## ENSEÑANZAS

### PROFESOR MERCANTIL

Por un experto contador se dan clases de Teneduría de Libros y Cálculos mercantiles para jóvenes y señoritas aspirantes a tenedores de libros. Curso especial para auxiliares de escritorio Método práctico. Clases por correspondencia. Inglés por una señorita de Londres. Cuba 99 altos.
16662 1 J.

GRAN ACADEMIA COMERCIAL DE IDIOMAS, TAQUIGRAFIA Y MECANOGRAFIA. UNICA PREMIADA EN EL GRAN CONCURSO PROFESIONAL CELEBRADO EL 28 DE MAYO DE 1922. COLEGIO PARROQUIAL ELEMENTAL SUPERIOR. DIRECTOR: LUIS B. CORRALES. LOMA DE LA IGLESIA DE JESUS DEL MONTE. CLASES NOCTURNAS. SE ADMTEN INTERNOS.
2704 Ind. 15 N.

## PARA LAS DAMAS

### ENTRE AMIGAS

—Ay, qué melena tan linda. ¿Dónde te la cortaron?

—En "La Parisién". Y a ti ¿te la cortaron allí?

—Qué va, chica; ¿tú no ves lo mal que la tengo? si estoy horrorosa. Dime, ¿dónde está La Parisién?

—En Salud, 47, teléfono M-4125, y cobra 60 centavos. Tengo que decirte un secreto

—¿Cuál?

—Que me teñí el pelo.

—¿Ese pelo es teñido?, me engañas.

—Te lo juro, con la Tintura Margot, que la tiene en todos los tonos en "La Parisién".
21168 6 Jn.

### DOMINGO IBARS

Cocinas e instalaciones. Carmen 66, teléfono M-3428.
20752 30 jn

### AVISAMOS

A nuestra numerosa y distinguida clientela y a las damas en general, que acaba de instalar 7 gabinetes expresamente para el corte de melenas, atendido por 7 verdaderos profesionales.

Se corta la melena en las distintas formas del Garson como en París.

Las melenas rizadas aquí son onduladas, Marcel, visítenos y se convencerá.

PELUQUERIA MARTINEZ

Solo para señoras y niños

Masaje, Ondulación Permanente Champoo, Arreglo de cejas, Manicure.

Neptuno, 81. Tel. A-5039.

## PARA LAS DAMAS

### MELENAS

Si le ha cortado la melena, Mariano Gil y le ha gustado, le interesa saber que tiene establecido su Salón de Peluquería en Belascoain 117, altos.

Si quiere cortarse la melena a la última moda, Garzón, Garzzonett, Ninón, etc., no olvide que Mariano Gil, es el único especialista en el corte de melenas.

Salón de Peluquería de señoras y niños, arreglo de cejas, masage y manicure.

Belascoain 117, altos. Tel. A-2582. Servicio a domicilio.
21042 5 jn.

### PELUQUERIA FRANCESA

para

SEÑORAS Y NIÑOS
MAURICIO Y MORA
Antiguos de Dubic
San Rafael, 12
Teléfono A-0210

Peinados, Postizos, Lavado de cabeza, Manicure, Massage, Tintura, Ondulación permanente, Arreglo de cejas. Precios moderados.

Salón especial para niños.

### TINTURA SELECTA

no es una más, es la más moderna en Tintura para el cabello. Negro, castaño oscuro, castaño.

Su elaboración es el conjunto de teoría y práctica, la única fórmula para preparar un producto absolutamente efectivo.

Su mejor garantía es que empleamos la selecta en nuestros salones especiales para Tintura.

De venta en todas las droguerías y boticas de Cuba.

Agente:
PELUQUERIA FRANCESA
SAN RAFAEL, 12

### A LA MUJER LABORIOSA

Máquinas "Singer" para casas de familia y talleres. Enseñanza de bordados gratis comprándonos alguna máquina "Singer" nueva, al contado o a plazos no aumentamos el precio. Se hacen cambios. Se alquilan y hacen reparaciones. Avísenos personalmente por correo o al teléfono A-4522. San Rafael y Lealtad. Agencia de "Singer". Llevamos catálogo a domicilio si usted lo desea. No se moleste en venir. Llame al teléfono A-4522. San Rafael y Lealtad.
18357 12 jn.

### SOMBREROS DE LUTO

Tenemos desde $6.00 en adelante sin manto, y con manto desde $10 en adelante. Se mandan para escoger. "La Casa de Enrique". Neptuno 74. Teléfono M-6761.
20100 25 jn.

### PRODUCTOS DE BELLEZA

### "MISTERIO"

### AVISO A LAS FAMILIAS

Cara y manos ásperas, piel levantada o cuarteada, se cura con solo una aplicación que usted haga con la famosa crema misterio de Lechuga; también esta crema quita por completo las arrugas. Vale $2.40. Al interior, la mando por $2.50. Pídala en boticas o mejor, en su depósito, que nunca falta. Peluquería de señoras, de Juan Martínez. Neptuno, 81.

### CREMA DE PEPINOS PARA LA CARA, SIN GRASA

Blanquea, fortalece los tejidos del cutis, lo conserva sin arrugas, como en sus primeros años. Sujeta los polvos, envasado en pomos de $2. De venta en sederías y boticas. Esmalte "Misterio" para dar brillo a las uñas, de mejor calidad y mas duradero. Precio: 50 centavos.

### LOCION MISTERIO DE LA FUENTEMILIA

Para quitar la caspa, evitar la caída del cabello y picazón de la cabeza. Garantizada con la devolución de su dinero. Su preparación es vegetal y diferente de todos los preparados de su naturaleza. En Europa lo usan los hospitales y sanatorios. Precio: $1.20.

### DEPILATORIO "MISTERIO"

Para estirpar el bello de la cara y brazos y piernas desaparece para siempre, a las tres veces que es aplicado. No use navaja. Precio: 2 pesos.

### AGUA MISTERIO DEL NILO

¿Quiere ser rubia? Lo consigue fácilmente usando este preparado. ¿Quiere aclararse el pelo? Tan inofensiva es esta agua que puede emplearse en la cabecita de sus niñas para rebajarle el color del pelo. ¿Por qué no se quita esos tintes feos que usted se aplicó en su pelo peinándoselo claro? ¿Esta agua no mancha. Es vegetal. Precio 3 pesos.

### AGUA RIZADORA

¿Por qué usted tiene el pelo lacio y flechudo. ¿No conoce el Agua Rizadora del Profesor Eusfe de París? Es lo mejor que se vende. Con una sola aplicación le dura hasta 45 días; use un solo pomo y se convencerá. Vale 3 pesos. Al interior $3.40. De venta en Sarrá, Wilson, Taquechel, La Casa Grande, Johnson, Fin de Siglo, La Botica Americana. También venden y recomiendan todos los productos Misterio. Depósito, Peluquería de Martínez, Neptuno, 81, Teléfono 5039.

### QUITA PECAS

Paño y manchas de la cara. Misterio se llama esta loción astringente de cara, es infalible y con rapidez quita pecas, manchas y paño de su cara, estas producidas por lo que sean de muchos años y usted las crea indurables. Vale tres pesos, para el campo $3.40. Pídalo en las boticas y sederías o en su depósito: Peluquería de Juan Martínez, Neptuno, 81.

### BRILLANTINA "MISTERIO"

Ondula, suaviza, evita la caspa, orquetillas, da brillo y soltura al cabello, poniéndolo sedoso. Use un pomo. Vale un peso. Mandarlo al interior $1.20. Boticas y sederías o mejor en su depósito.
M-6879.

### BRILLANTINA "MISTERIO"

NEPTUNO, NUMERO 81
entre San Nicolás y Manrique,
Teléfono A-5039.

Regalamos a todos sus niños juguetes, y los retratamos gratis, igual que a todas las señoras o señoritas que se pelen o se hagan algún servicio. El pelado y rizado de los niños es hecho por expertísimos peluqueros. En la gran peluquería de Juan Martínez, Neptuno, 81

## MUEBLES Y PRENDAS

### MAQUINAS "SINGER"

Para talleres y casas de familia, desea usted comprar, vender o cambiar máquinas de coser al contado o a plazos. Llame al teléfono A-8381. Agente de Singer. Pío Fernández.
12533 30 Junio

### LAMPARAS EN GANGA

Se vende una lámpara de sala de bacarat, muy fina, en $300.00. Una lámpara de comedor, de bronce, en $100.00. Una lámpara de pié de mármol de Verona, en $80.00. Puede verse en la Casa Vilaplana. O'Reilly y Villegas.
Ind.

### ¿QUE NECESITA

Cuando necesite comprar o vender muebles, en juegos o sueltos; cuando desee adquirir una bonita y económica alhaja para hacer un regalo y tener la seguridad de que va a quedar bien; cuando quiera comprar o vender un piano o pianola de buena marca; cuando necesite un traje de etiqueta para lucir su arrogante figura en los salones aristocráticos, como un distinguido "dandy"; cuando, en fin, necesite dinero, nosotros en LA ZILIA, de Suárez, 43, se lo proporcionamos en el acto sin más garantía que la de alguna alhaja u otro objeto que represente valor.

SE ALQUILA UNA MAQUINA DE Escribir, marca Underwood, en Gervasio 108, altos, entre San Rafael y San Miguel.
21069 4 jn.

### VICTROLA "VICTOR"

Número XVII, modelo elegantísimo, con 208 discos, seleccionados, con exquisito gusto, en 16 albums "Victor", de 10 y 12 pulgadas. Se vende en la modesta suma de $500.00. Vale mil y pico. Es un verdadero mueble de arte y distinción. Precio fijo. Compostela, 129, casi esquina a Luz.
21096 5 jn

### PARA MUEBLES BARATOS

La casa Díaz y Chao, almacén de muebles y casa de préstamos. Gran rebaja de precios en todas nuestras existencias, novedad en modelos nunca vistos. También compramos muebles de uso, pagándolos más que nadie. Facilitamos dinero sobre prendas en todas cantidades, módico interés. Visítenos y se convencerá. Neptuno núms. 197 y 199 esquina a Lucena Telf. M-1154.
20485 27 jn

### CONTADORAS

Se venden algunas National de relance y garantizadas. Zulueta 3, Cuchillería. Teléfono A-2618.
20842 7 jn.

### COCINA DOBLE

de hierro, casi nueva, para hotel, fonda, asilo etc., de carbón de piedra. Se vende en Línea 60 esquina a D, Vedado Panadería El Corazón de Jesús. Verdadera ganga, a todas horas.
20694 8 jn.

SE VENDE UN JUEGO DE CUARTO de caoba moderno sin estrenar. Informan: Aguila, 212.
20749 7 Jn.

Se vende un brasero de bronce estilo Imperio español, muy antiguo. Informan Calle D número 15, entre 5a. y Tercera.
20809 3 jn.

### REGISTRADORAS ALEMANAS

a $20 y $30 mensuales, con cinta, tickets, notas y eléctricas; con sus accesorios, clichés y garantía absoluta. También vendo accesorios y piezas de repuesto. Se hacen cambios. Calle Barcelona, 3.
20913 15 Jn.

SE VENDEN DOS MAQUINAS DE EScribir "Oliver" y Smith Premier en buenas condiciones, se dan baratas. Empedrado, 42, departamento, 216.
20915 3 Jn.

VENDO UN ELEGANTE Y FINO juego de cuarto para matrimonio, escaparate de tres espejos, cama grande, coqueta y mesa de noche. Color caoba. Teléfono A-5126.
20928 3 Jn

Se vende un brasero de bronce estilo Imperio español, muy antiguo. Informan Calle D número 15, entre 15 y Tercera.
20809 3 jn

### UNDERWOOD, NUEVA, $60

Aproveche antes que se acaben. Son máquinas rematadas en los bancos quebrados, otras marcas, modernas 20 pesos. Corrales, 89, casa particular, casi esquina a Aguila.
20789 9 Jn.

URGE VENDER ANTES DE LAS DIEZ de la mañana fonógrafo Victor V $15 con ocho piezas flamante. Cama cedro $3; Microscopio francés potente $10.00 mesa máquina $3 y otros objetos en O'Reilly 15, altos, habitación No. 2.
20888 2 jn.

SE VENDE EN GANGA UNA CARPETA moderna caoba y cedro. Monte, 406, esquina Tejas.
20743 4 Jn

Se compran máquinas Singer, ovillo central y se venden a plazos. Se alquilan a $2 mensuales, se facilita dinero sobre las mismas, dejándolas en poder de su dueño. Se componen garantizando la reparación. Domingo Schmidt, Aguacate 80. Teléfono A-8826.
20457 12 my

### $125 Registradora National

cinta, tickets, 9.99 con 6 letras. Otra en $100 de 5.99, flamantes y reconstruidas, hay otras en liquidación; aprovéchense. Calle Barcelona, 3.
20625 13 Jn.

### VENTA DE OBJETOS

cámara fotográfica 8|10 con lente y pie de galería nueva), Gemelos Prismáticos para carreras y viajes Lemaire 12 potencias, otros de 8 de Carlos Zalts de Gena Baules de diferentes tamaños en perfecto estado para los que embarcan caja de caudales marca garantizada 22 pulgadas por 30 nueva). Vidriera de muestra propia para tren de lavado para cubrir ventanas, escaparate chico, todo de cedro columnas.
20264 6 Jn.

## MUEBLES Y PRENDAS

### MUEBLES CASI REGALADOS

Vajillero cristales $10; escaparate caoba $6; cama matrimonio $4; canastillero $5; cocina estufina 3 hornillas $10; mesitas de centro $2; sillas modernas $2.00; mecedoras compañeras $3; camita hierro niño. Informes Belascoain No. 123. Tel. M-8750.
20837. 4 n.

### MUEBLES BARATOS

Horrorosa ganga, juegos de cuarto muy finos de 50 pesos a 200 de comedor iden de sala de 70 a 100 de saleta de 60 a 100, escaparates de 15 a 70, 6 sillas y dos sillones, 25 camas de hierro de 8 a 12 neveras de 40 a 50, sillones de niña a 8, también compramos toda clase de muebles. Neptuno, 213. Teléfono A-8326.
20318 11 Jn.

QUEMAZON. VENDEMOS SILLAS VIENA, nuevas, importadas por el Río de la Plata. Apodaca 58.
20397 6 jn.

ATENCION. VENDEMOS CAJAS CONtadoras de varios modelos y de caudales de varias clases y tamaños en Apodaca 58.
20397 6 jn.

AVISO. SE VENDE UN JUEGO DE cuarto moderno, compuesto de 6 piezas en $100 y otros varios en Apodaca 58
20377 6 jn.

### CIEN TRAJES

de muestra, a mitad de su precio de venta serán detallados al público en breves días. Apresúrese, pues, a separar el de su medida. Seda de "Shangtung" seda Poplin y Gabardina blanca Hotel Harrigan, departamento 23.
20350 3 jn.

### COMPRAMOS MUEBLES

de todas clases. Pianolas, Victrolas, discos, fonógrafos, máquinas coser y oficina en general. "La Confianza". Aguila 145. Tel. A-2898.
20408 6 jn.

GANGA. SE VENDEN 6 VIDRIERAS y varias puertas y persianas, se dan baratas porque estorban. Cerro, 608.
20256 6 Jn.

### MAQUINAS PARA COSER, "SINGER

### AGENCIA EN SAN RAFAEL Y LEALTAD TELF. A-4522

Al contado y a plazos. Cambios alquilamos, reparamos piezas, aceite, agujas y profesora de bordados por teléfono, correo u otro medio y competente empleado le llevará catálogo a su domicilio sin molestarse usted en venir. Garantizamos venta de máquinas nuevas. No aumentamos precio.
20236 26 Jn.

### JUEGO DE CUARTO $80

Compuesto de escaparate, cama, coqueta, mesa de noche y banqueta, todo nuevo y sus lunas biseladas en "La Casa Vega". Suárez 15 entre Apodaca y Corrales.

### JUEGO DE COMEDOR $70

Con vitrina, aparador, mesa redonda y 6 sillas, todo nuevo, de cedro y sus lunas biseladas en Suárez 15 entre Apodaca y Corrales "La Casa Vega".

### JUEGO DE SALA $70

De caoba con 6 sillas, 4 sillones, un sofá, espejo, consola y mesa de centro, todo nuevo y bien barnizado en "La Casa Vega". Suárez 15 entre Corrales y Apodaca.

### JUEGOS ESMALTADOS

De cuarto, laqueado, color marfil o gris bien terminados. De sala y recibidor, también marfil u otro color que usted elija; hacemos cualquier mueble que se desee, todo a precio reducido. "La Casa Vega". Suárez 15 entre Corrales y Apodaca. Tel. A-1583.
20116 16 in.

### PRENDAS Y RELOJES

Tenemos un gran surtido para todos los gustos.

Relojes pulsera oro 18 kilates cinta moiré, máquinas finas desde $12.50.

Aretes de oro gran variedad de modelos de $2.00 en adelante.

Pulseras de todos estilos desde $6.50

Anillos y sortijas variados modelos desde $3.00.

Anillos de compromiso de oro 18 Kits, y platino legítimo desde $8.50.

Relojes de oro pulsera para caballeros desde $15.00.

Botonaduras y yugos con sus iniciales grabados en oro desde $5.50.

Sortijones de oro con iniciales grabadas desde $5.00.

Hebillas de plata, frente de oro con su faja e iniciales de $10.00 en adelante.

Idem de oro macizo con sus iniciales desde $12.00.

Gran existencia de solitarios, hebillas, alfileres, aretes, pendantiff, de oro, platino, brillantes y piedras finas a reducido precio.

Espléndido surtido de relojes pulsera, de bolsillo, de pared y despertadores.

Especialidad en sortijones, yugos, hebillas e t., etc., con iniciales esmaltadas.

Hacemos y componemos toda clase de prendas y arreglos de relojes.

### LA FORTUNA

### JOYERIA Y RELOJERIA

Aguila, núm. 126, entre Estrella y Maloja, Tel. A-4285
Servimos pedidos al interior.
C 4534 Ind 22 my

AVISO. SE COMPRAN MUEBLES DE todas clases, así como mamparas, cajas de caudales y muebles de oficina y vendo seis cortinas nuevas. Angeles 84 Teléfono M-9175.
19174 3 jn.

### "LA PERLA"

Animas, 84

### MUEBLES

Surtido general, lo mismo finos que corrientes. Gran existencia en juegos de sala, cuarto y comedor; escaparates, camas, coquetas, lámparas y toda clase de piezas sueltas, a precios inverosímiles.

### DINERO

Lo damos sobre alhajas a íntimo interés.

Vendemos joyas finas.
Visítennos y verán.

ANIMAS, No. 84
Teléfono A-8222.
PUENTES Y Cía.
S. en C.

### LA SEGUNDA COMPETIDORA

Préstamos y almacén de muebles. Se realizan grandes existencias de joyería fina, procedente de préstamos vencidos, por la mitad de su valor. También se realizan grandes existencias en muebles de todas clases, a cualquier precio. Doy dinero con módico interés, sobre alhajas y objetos de valor, guardando mucha reserva en las operaciones. Visite esta casa y se convencerá. San Nicolás, 250, entre Corrales y Gloria. Telf. M-2875.

RUFINO G. ARANGO

Se compran y cambian muebles y Victrolas, pagando los mejores precios.

### SE ARREGLAN MUEBLES

Antes de vender o cambiarlos por otros que seguramente serán más malos consulte con nosotros; nuestro taller exclusivamente para muebles de uso nos permite dejárselos mejor que nuevos; especalidad en trabajos finos, esmaltes, tapices y barnices. Envasamos toda clase de muebles. Manrique 122. El Arte. Tel. M-1059.
17304 14 Jun.

## MUEBLES Y PRENDAS

### MUEBLES EN GANGA

"La Especial", almacén importador de muebles y objetos de fantasía, salón de exposición, Neptuno 59, entre Escobar y Gervasio. Teléfono A-7620.

Vendemos con un 50 por ciento de descuento, juegos de cuarto, juegos de comedor, juegos de recibidor, juegos de sala, sillones de mimbre, espejos dorados, juegos tapizados, camas de bronce, camas de hierro, camas de niño, burós escritorios de señora, cuadros de sala y comedor, lámparas de sobremesa, columnas y macetas mayólicas, figuras eléctricas, sillas, outacas y esquinas dorados porta macetas, esmaltados, vitrinas, coquetas, entremeses, cherlones, mesas correderas redondas y cuadradas, relojes de pared, sillones de portal, escaparates americanos, libreros, sillas giratorias, neveras, aparadores, paravanes y sillería del país en todos los estilos. Vendemos los afamados juegos de meple compuestos de escaparate, cama, coqueta, mesa de noche, chiffonier y banqueta a 185 pesos.

Antes de comprar hagan una visita a "La Especial", Neptuno, 159, y serán bien servidos. No confundir. Neptuno, 159.

Vendo los muebles a plazos y fabricamos toda clase de muebles a gusto del más exigente.

Las ventas del campo no pagan embalaje y se ponen en la estación.

### MUEBLES

Juegos de cuarto; idem de sala; idem de comedor; idem de recibidor; neveras redondas y cuadradas y toda clase de muebles sueltos, todo en ganga, también se cambian, en La Nueva Moda. San José 75. Teléfono M-7429. M. Guzmán.
18957 16 Jn.

### AZOGUE SUS ESPEJOS

El dueño de La Francesa, Fábrica de Espejos, recién llegado de París, trajo la maquinaria más moderna que existe para ejecutar cualquier trabajo. Espejos de Venecia, toilette, mano, reflectores astronomía, aumento, disminución. Especialidad en azogar con los mejores procedimientos europeos. Precios económicos y servicio rápido a domicilio. Se habla francés, alemán, italiano y portugués. Reina 44. Teléfono M-4507.
18297 12 jn.

### "LA NUEVA ESPECIAL"

MUEBLES EN GANGA

Neptuno, 191-193, entre Gervasio y Belascoain, Teléfono A-1010. Almacén importador de muebles y objetos de fantasía.

Vendemos con un 50 por ciento de descuento, juegos de cuarto, juegos de comedor, juego de mimbre y cretonas muy baratos: espejos dorados, juegos tapizados, camas de hierro, camas de niño, burós, escritorios de señora, cuadros de sala y comedor, lámparas de sobremesa, columnas y macetas mayólicas, figuras eléctricas, sillas, butacas y esquinas dorados, porta-macetas esmaltados, vitrinas, coquetas, entremeses, cherlones, adornos y figuras de todas clases, mesas correderas redondas y cuadradas, relojes de pared, sillones de portal, escaparates americanos, libreros, sillas giratorias, neveras, aparadores, paravanes y sillería del país en todos los estilos.

Llamamos la atención acerca de unos juegos de recibidor finísimos de meple, cuero marroquí de lo más fino, elegante, cómodo y sólido que han venido a Cuba, precios muy baratísimos.

Vende los muebles a plazos y fabricamos toda clase de muebles a gusto del más exigente.

Las ventas del campo no pagan embalaje y se ponen en la estación o muelle.

DINERO sobre prendas y objetos de valor se da en todas cantidades cobrando un médico interés en LA NUEVA ESPECIAL. Neptuno 191 y 193. Teléfono A-2010, al lado del café El Siglo XX Habana.

Compramos y cambiamos muebles y prendas. Llamen al A-2010.

También alquilamos muebles.

### MUEBLES BARATOS

No compre sin ver estos precios donde será bien servido por poco dinero, juego cuarto, marquetería 115 pesos comedor, 75 pesos sala 58 pesos, saleta 75 pesos, escaparates desde 10 pesos, camas 8 pesos cómodas 14 pesos aparador 14 pesos, mesas correderas 7 pesos, sillas desde $1.50, sillón 3 pesos y otros que no se detallan todos en relación a los precios antes mencionados. Véalos en la mueblería y casa préstamos.

"LA PRINCESA"
San Rafael, 107. Tel. A-6926

### MAQUINAS UNDERWOOD

Taller de limpieza, reparaciones y ajustes de máquinas de escribir UNDERWOOD, exclusivamente. Unicos Agentes: Viuda de J. Pascual Baldwin, Obispo 36, Habana, P. O. Box, núm. 84.
C 6337 Ind 12 ag

### "LA CASA FERREIRO"

¿Quiere amueblar su casa por poco dinero? Venga a "La Casa Ferreiro" Monte 9. Liquidamos juegos de recibidor a precios baratísimos. En joyería y objetos de arte hay preciosidades. Compramos muebles de uso en todas cantidades.

LA CASA FERREIRO
MONTE 9. TELF. A-1903

### MUEBLES

Se compran muebles pagándolos más que nadie, así como también los vendemos precios de verdadera ganga.

### JOYAS

Si quiere comprar sus joyas, pase por Suárez, 3. La Sultana, y le cobramos menos interés que ninguna de su giro, baratas, por proceder de empeño. No se olvide: La Sultana. Suárez, 2. Teléfono M-1914. Rey y Suárze.

### MUEBLES BARATOS

### "LA MISCELANEA"

San Rafael, 115

Juegos de cuarto $100, con escaparate de tres cuerpos, dosceintos veinte pesos; Juegos de sala, $68. Juegos de comedor; $75; escaparates $12; con lunas $30; en adelante, coquetas modernas $20; aparadores, $15; cómodas, $15; mesas correderas, $8 modernas; mesas de noche, $2 y $4 modernas; peinadores, $8; vestidores, $12; column de madera $2; camas de hierro $10; seis sillas y doss illones de caoba $25.00; hay sillas americanas . Juegos esmaltados de gala, 95 pesos. Sillería de todos odelos; lámparas, máquinas de coser, burós de cortina y pianos, precios de una verdadera ganga. San Rafael, 115. Teléfono A-4202.

SE VENDEN DOS SILLONES PORTAL 8 de mimbre, mesas sombrereras, lavabos de depósito, escaparate y otras cosas, se dan muy baratas. Manrique, 52. Teléfono M-4445.
17477 7 Jno.

POR POCO DINERO DEJO SUS MUEBLES nuevos por malos que estén, barnizamos de muñeca, reformamos esmaltes finos en todos colores, tapizamos, enregillamos. Manrique, 52. Teléfono M-4445. Manuel Fernández.
17476 7 Jn.

### LA CONFIANZA

Aguila, 145, entre San José y Barcelona. Telf. A- 2898.

Tenemos un gran surtido en joyería fina y relojes que vendemos a como quiera, por ser procedentes de préstamos vencidos. Vendemos a precios increíbles, juegos de mimbre y caoba esmaltados para sala, juegos de recibidor, cuarto y comedor lámparas, muebles de oficina y piezas sueltas.

Compramos, vendemos y cambiamos muebles modernos y de oficina, máquinas de escribir y coser, victrolas, fonógrafos y discos.

DIAZ Y FERNANDEZ

## INSTRUMENTOS DE MUSICA

SE VENDE UN PIANO COLOR NOgal R. S. Howard Co., se da barato, está casi nuevo. También se vende una máquina de coser Singer, Aguila, 211, entre Reina y Estrella.
20945 8 Jn.

SE VENDE PIANOLA, REGAL DE LUxe, completamente nueva, se da barata. Informan: Teléfono A-2390.
20892 3 Jn.

SE VENDE POR VIAJE, UN PIANO magníficas voces, alemán marca Kallman, tres pedales, cuerdas cruzadas, en perfecto estado $145, un juego cuarto con marquetería $165 y un jueguito de saleta caoba y rejilla en $28. Venga a cualquier hora. Industria 40, bajos, cerca Colón.
20247 30 Myo.

### A-1455

Se compran pianos de uso, fonógrafos y victrolas.
20104 2 jn.

Vendo un piano casi nuevo marca "Ricca E. Son", baratísimo, por ausentarme de este país. Santa Catalina No. 44, letra C entre Lawton y Armas, Víbora. Urge su venta.
18785 5 jn

### PIANOS DE ALQUILER

VIUDA DE CARRERAS Y Ca.
Prado, 119. Teléfono A-3462.

## PERDIDAS

Pérdida. El domingo, día primero, en un automóvil de alquiler tomado en la Plaza de Armas a las siete de la tarde, se extravió una cámara fotográfica Stereoscópica "Heidescope", en su cartera de cuero amarillo. Se gratificará bien al que la entregue en Aguiar 75, Banco del Canadá. Departamento 514.
21133 5 jn

SE HA EXTRAVIADO UN PERRO maltés y pumerania blanco que atiende por "Chicho", con una mancha en el lomo color canela claro se gratificará espléndidamente a quien lo entregue a Compostela 42 bajos. Se suplica lo entreguen porque es de una niña enferma.
21064 4 jn.

Pianola. Compro una preferentemente con aparato Welte Mignon, que esté en perfecto estado. Diríjase al Apartado 929.
20782 5 jn

CON 20 PESOS GRATIFICARE A LA persona que me entregue o me de la confidencia donde se encuentra un cachorro raza Policía de 4 meses color cenizo con un collar al cuello que se me extravió en la mañana que se efectuó las carreras de automóviles en la finca La Coronela. Dirigirse a G. No. 40 altos, Vedado. Tel. F-2121
21101 7 jn

SE RUEGA A LA PERSONA EN CUyo poder se hallen cinco bonos de a mil pesos del F. C. Costa Norte de Cuba, números 1489, al 1493, los devuelva a su dueño en la calle de Monasterio 2-C o en la de Tte. Rey número 82, pues ya se han dado las órdenes oportunas para que no sean pagados ni sus cupones a vencer el día 30 de Junio.
20958 3 Jn.

PERDIDA, SE SUPLICA A QUIEN haya encontrado el certificado de chauffeur 7475 con la circulación del Ford 5113 dentro, la entregue en Rodríguez 59-A. Jesús del Monte, será gratificado.
20753 2 Jn.

## DE ANIMALES

SE VENDEN GALLOS, GALLINAS Malayas, pura raza, se dan baratísimas y nidadas de huevos garantizadas a $1.50. Calzada Luyanó y Lugareño, frente a la fábrica de Jabón Boada. Fábrica de pintura.
21127 8 Jn.

### MULA AMERICANA

Aclimatada y de gran poder, se vende por no necesitarse. Es buena y es una verdadera ganga. Línea 60 esquina a D Panadería El Corazón de Jesús, a toda hora. El encargado.
20695 8 jn.

SE VENDEN SIETE VACAS CRIOllas de lo mejor en su clase. Algunas próximas. A 75 pesos cada una, tomándolas todas. Informa: Julio Chávez, en la Finca Ajuria. Carretera del Cano al Wajay, kilómetro 4.
20489 5 Jn.

SE VENDE EN 50 PESOS UNA PERRA policía cruzada con uno de los mejores ejemplares de Cuba, por tener que embarcar. Calle 25, altos inmediatos a los de la esquina de F.
20321 6 Jn.

PERRO POLICIA ALEMAN, SE VENde un hermoso ejemplar a precio especial. Informan Obrapía 58. Tel. M-6989 Habana.
4939 7 d 1

### ATENCION

Tenemos magníficas mulas maestras en toda clase de trabajos agrícolas, un buen lote, propias para carros de agencia y panaderías. Acabamos de recibir 25 jacas y yeguas muy finas caminadoras de Kentucky.

Tenemos cuatro excelentes sementales de paso de las mejores crías con pedigrée y magníficas vacas lecheras Holstein, Guernsey y Jersey.

Vengan a ver estos animales a nuestro Establo, Calle 25 número 7, entre Marina e Infanta, al fondo del edificio "Carreño".

Esperamos su visita.

JOSE CASTIELLO Y CIA.

Teléfono M-4029.

C4370. Ind. 16 My.

### MULOS Y VACAS

Tenemos una gran existencia de mulos americanos de todas alzadas y propios para toda clase de trabajos, mulos criollos muy baratos. Semanalmente recibimos lotes de vacas lecheras de la razas Holsteins, Guernsey y Jersey, de lo más fino que viene a Cuba, esperamos en esta semana, un soberbio lote de vacas Holstein. Vendemos un excelente burro semental de pura sangre de lo mejor en su clase. Tenemos caballos de monta de Kentucky muy finos y caminadores. Tendremos sumo gusto en recibir su visita. HARPER BROTHERS Calzada de Concha No. 11, Luyanó.
19378 20 jn.

## AGENCIAS DE MUDADAS

### "LA ESTRELLA"

de Hipólito Suárez. Mudamos todas clases de muebles, cajas caudales o maquinarias, camiones, carros y zorras. Rapidez y economía. San Nicolás, número 93. Teléfonos: A-3976, A-4206.
18100 13 Jn.

## DINERO E HIPOTECAS

500 PESOS DISPONGO PARA ENTRAR en sociedad en el ramo de sastrería por ser del oficio. También acepto negocio en otro giro de fácil práctica. Véame de 6 y media a 7 p. m. en San Miguel 7. Café.
21080 4 jn.

### DINERO EN HIPOTECA

Le facilito en pequeñas y grandes cantidades, para la Ciudad, Vedado, Cerro, Jesús del Monte y en todos los Repartos y para el campo en la Provincia de la Habana dinero sobre alquileres. Empedrado 49, de 2 a 4. Juan Pérez.
21067 11 jn.

### TOMO $4.000

Por una casa nueva con sala, saleta, tres cuartos, pegada a Belascoain, hago el 8 ojo. J. Llanes. Sitios 42 Tel. M-2632
21100 4 jn

Doy en hipoteca cualquier cantidad en partidas de $5.000 en adelante. Exclusivamente Habana y Vedado. Muralla, 98, Departamento 208. Teléfonos M-8943 y A-4325.
21022 3 Jn.

### COMISION DE ADEUDOS CERTIFICADOS

Compro cualquier cantidad, operación rápida. También facilito dinero en pignoraciones con garantía de los mismos. López. Aguiar 78, bajos. Teléfono M-3617. Apartado 1943. Habana.
21011 3 jn.

### NECESITO DIEZ MIL PESOS UN AÑO PRORROGABLE

PAGO 1 1|2 INTERES MENSUAL GARANTIAS. Vendo por escritura GANADO, TRACTORES, CAMIONES y otros semovientes por valor de TREINTA MIL PESOS, incluyendo contrato arrendamiento hermosa finca cerca de la Habana. Más detalles, a Panchito Fuentes, teléfono I-1981. Correspondencia, a Novena número 10, Lawton.
21020 3 Jn.

Dinero barato para primera y segunda hipoteca y para el campo. También tengo para fabricar al 7 por ciento. O'Reilly 9 1|2, teléfonos M-3281 y A-3070. Navarro.
20936 3 jn

### DINERO PARA HIPOTECAS

Cualquier cantidad al 6 1|2 y 7 0|0 con prontitud y reserva. López. Aguiar 78, bajos. Tel. M-3617.
21013 3 jn.

DINERO EN HIPOTECAS, ESTAMOS colocando hasta cuatrocientos mil pesos en hipotecas sobre propiedades de la Habana al siete por ciento anual. Centro de Fomento Mercantil. Lamparilla, 74, altos, (extricta reserva).
20660 6 Jn.

### DINERO PARA HIPOTECAS AL 7 POR CIENTO

COMPRA VENTA DE CASAS
CLAUDIO DE LOS REYES
Cuba, 54
DE 9 A 10 Y DE 1 A 2
20501 21 Jn.

DINERO PARA PRIMERAS Y SEGUNdas hipotecas. Interés más bajo de plaza. Desde $300.00 hasta $150.000. Reserva, prontitud, seriedad. $400.000 para hipotecas, comprar casas, terrenos, fincas rústicas. Lago-Soto. Avenida Pi y Margall 59. A-9115. I-5940. Altos Europa. Departamento 25.
20547 12 jn.

TOMO $2.000, $3.000, $7.000, $9.000, $12.000; 8, 10 y 9 0|0. $6.000, $8,000 sobre rústica 15 y 18 0|0. $20.000 sobre rústica 12 0|0. Garantía espléndida. Hipotecas. Lago-Soto. Pi y Margall 59 A-9115.
20546 3 jn.

HIPOTECAS. DOY DESDE EL 6 1|2 sobre buenas casas, Habana y Vedado, y desde el 7 0|0 en otros lugares. También doy sobre casas en construcción. Informa Rexach. Obispo 7, departamento 412.
20588 7 jn.

SE DAN DE 8 A 9 MIL PESOS EN primera hipoteca. Informan Monte y Aguila. Casa Fraga. Tel. A-3573.
20350 3 jn.

PARA HIPOTECA DOY DESDE $500 hasta $25.000 al tipo más bajo de plaza, para todos puntos donde tenga garantía lo que se pide. Informa Escassi en Carmen 11, de 12 a 2.
20371 6 jn.

EN HIPOTECA, SE DAN DE $500 A $3,500 sin corretaje, también de $4,000 a $40,000. Informan: San Rafael y Aguila. Café Siglo XXI, vidriera de tabacos, de 9 a 11 y de 1 a 5. Díaz.
20275 4 Jn.

### DINERO PARA HIPOTECAS

en las mejores condiciones. Miguel F. Márquez. Cuba, 32.

## Automóviles y Accesorios

AUTOMOVIL STUTZ: SE VENDE muy barato por embarcarse su dueño. Está casi nuevo. Informarán: Calle C, número 79, entre Línea y Calzada, Vedado Teléfono F-2287.
21154 6 Jn.

SE VENDE UN FORD CASI NUEVO en 165 pesos a pagar 50 pesos de entrada y el resto 2 pesos diarios. Informan calle 10 No. 5 Vedado.
21058 4 jn.

GUAGUA: SE VENDE UNA GUAGUA Ford-sinfín; casi nueva dos meses de uso. Se vende por no poderla atender su dueño. Para verla y tratar calle 9 y 12. Reparto Almendares. Marianao.
21055 7 jn.

AUTOMOVIL DE 7 PASAJEROS, GOmas nuevas, en perfecto estado de funcionamiento, lo vendo por no necesitarlo. Admito cualquier oferta razonable. Octava No. 27 entre San Francisco y Milagros. Informes Tel. M-3099.
20991 3 jn.

GANGA. UN CAMION FORD SIN FIN como nuevo $350; un Ford de alquiler como nuevo $130; una carrocería de reparto, propia para Ford o máquina chica $100; dos muelles Mack de siete toneladas $50. Agua Dulce 10. Teléfono A-2821.
20924 5 jn.

SE VENDEN DOS FORDS EN MUY buenas condiciones, uno se da muy barato para dedicarlo a un camioncito. Puede verse a todas horas. J No. 66.
21021 3 jn.

RENAULT DE TONELADA Y MEDIA para reparto, gomas pneumáticas, magnífico estado, a precio de sacrificio en San Lázaro 291.
21040 3 jn.

VENDO CAMION REPARTO CERRAdo nuevo 500 pesos, una carrocería cerrada para camión, un chasi 2 ruedas 34 por 4, un parabrisa soporto 2 ruedas. Cristina, 9. Taller Carrocería.
20916 4 Jn.

## AUTOMOVILES

CHEVROLET SEMI - NUEVO VENDO bien equipado, barato. Barcelona entre Aguila y Galiano. Garage.
21027 4 jn.

SE VENDE UN FORD MUY BARATO con vestidura nueva y gomas a medio uso y arranque. Informes Zanja y Belascoain, Café.
20836 3 jn.

GANGA. CUÑA FORD 1923, $250. CHANdler 7 pasajeros con 6 ruedas de alambre $650. Informa Mario Muro, Prado No. 23. Agencia del camión Republic.
20831 3 jn.

SE VENDE UN BUICK DE 4 CILINdros del año 23 moderno, 5 ruedas de alambre, 5 gomas nuevas, defensa alante y atrás, el motor a toda prueba; está pintado y vestido y sin estrenar. Puede verse en el taller donde fué arreglado, Zanja 117. Allí informan. Se da barato.
20871 5 jn.

Camiones y guaguas. Se venden baratos varios camiones y una guagua automóvil. Pueden verse a todas horas en Infanta entre San José y Valle.
20763 3 jn.

CUÑA OVERLAND, DE 4 ASIENTOS, magneto, 4 gomas Lee imponchaoles, chapa se vende en 275 pesos. Informan: Manzana de Gómez, 455, de 4 a 6 y media.
20767 5 Jn.

### VENTA ESPECIAL

### AUTOMOVILES NUEVOS

A precios de carros de uso

ROAMER, 7 pasajeros Turismo, del paquete, HORROROSA GANGA.

ROAMER, 4 pasajeros Sport, del paquete, HORROROSA GANGA

ROAMER, 2 pasajeros, Cuña, precioso del paquete, HORROROSA GANGA.

MERCER, 7 pasajeros cerrado SEDAN del paquete, HORROROSA GANGA.

COLE, 7 pasajeros, Turismo del paquete, HORROROSA GANGA.

COLE, 4 pasajeros, Sport, gomas Globo del paquete, HORROROSA GANGA.

INTERNACIONAL, Camión 1 tonelada del paquete, HORROROSA GANGA.

### AUTOMOVILES DE USO

Garantizados como nuevos

LOCOMOBILE, 7 pasajeros, Turismo, fuelle Victoria, flamante, MUY BARATO.

CADILLAC, 7 pasajeros, Turismo, en flamante estado, MUY BARATO.

EMPIRE, Clover leaf, 4 pasajeros, flamante, MUY BARATO.

PACKARD, 6 cilindros, 5 pasajeros, Turismo, flamante estado, MUY BARATO.

CUNNINGHAM, 7 pasajeros Turismo, como nuevo, MUY BARATO.

MERCER, 7 pasajeros, Turismo, en muy buen estado, MUY BARATO.

INTERNACIONAL, Camión-Guagua, 32 pasajeros, flamante, MUY BARATO.

### COMPAÑIA GENERAL DE AUTOS Y MOTORES

Avenida Washington, No. 2
(Marina)
VENTAS AL CONTADO Y A PLAZOS
C4916 4d-1

Se vende un "STUZ" diez y seis válvulas, de muy poco uso. Puede verse Calzada de Concha No. 11; Maicería Barreras & Co.
20674 28 jn.

SE VENDE UN BUICK TIPO ESPEcial, último modelo, casi de paquete, incluyendo extras $2,000. Calle 25, altos, inmediatos a los de la esquina de F.
20320 6 Jn.

SE VENDE UN AUTOMOVIL CADILlac en muy buen estado en uso actual. Precio 700 pesos. Teléfonos I-7332 y A-3575.
19870 3 Jn.

### AUTOMOVILES PARA BODAS AUTOMOVILES DE ALQUILER

Abiertos y cerrados, de gran lujo, marcas Packard, Cadillac, Minerva, Marmon y Cole, con chapa particular. Ordenes: Garage Doval, Telf. A-7055 Morro núm. 5-A, Habana.
C8571 Ind. 21 Mzo

### GARAGE EUREKA

FI. MAYOR DE LA HABANA
DE
ANTONIO DOVAL

Almacén de gomas Firestone. Gran surtido de accesorios y novedades para automóviles. Vista hace fe. Oficinas y Garages: Concordia, 149, frente al Frontón Jai Alai. Telfs. A-8138 y A-0898, Habana.
C 9936 Ind 18 d

### AUTOMOVILES

Se venden y compran de todas marcas. Tengo existencias de carros verdaderamente regios, a precios sorprendentes. Vista hace fe. Garage Eureka, de Antonio Doval, Concordia 149, frente al Frontón Jai Alai; teléfono A-8138, A-0898, Habana.
C 9935 Ind. 18 d.

### AUTOMOVILES

Se venden por tener que ausentarme de Cuba. Elegante Packard cerrado, hermoso Cadillac de último tipo 7 pasajeros, completamente nuevo, y lindísima cuña de 4 asientos casi nueva. Morro 5-A. Garage Doval. Teléfono A-7055.
18922 12 Jn.

## MAQUINARIA

GRAN OPORTUNIDAD. — SE VENDE toda la maquinaria utensilios y herramientas de la Fábrica de Puertas Metálicas La Barcelonesa, por retirarse el dueño del negocio. Situada, Calzada de Infanta 35 A y 35 B.
20407 3 jn.

VENDO UNA MAQUINA DE PLANchar modelo Half Man. Se vende muy barata. Villegas 50. Manolo Expósito. Soto.
20835 7 jn.

IMPRESORES. SE VENDE UNA MAquina de Rotacion fabricante Hoe, número 3, en muy buen estado. Puede verse funcionando en Amargura 75. Se vende muy barata.
20995 3 jn.

Motor de petróleo crudo, 60 H. P., nuevo, se vende a precio especial y en plazos cómodos. Seeler Euler Co., S. A., Obrapía 58, Apartado 92, Habana.
C. 4939 7 d. 1.

Molino eléctrico para café. Corriente 110. Picadora eléctrica de carne. Corriente 110. Se venden como gangas en Obrapía 58. Teléfonos M-8808 y A-7141.
4737 7 d 28

MAQUINARIA: SE VENDEN DOS Calderas Babcok and Wilcox en muy buenas condiciones con todos sus accesorios, una de 150 H. P. y otra de 175 H. P. también se venden dos calderas Multitubulares, una de 150 H. P. y otra de 200 H. P. Un dinamo de 110 Vols con su pizarra, se da barato, pueden verse a cualquier hora. Informa: Reyes. Cuba 76 y 78, altos.
20042 5 Jn.

## MAQUINARIA

SE VENDE UNA CONCRETERA KOCKRING capacidad 4 pies cúbicos está nueva, se vende una bomba de medio caballo con tanque de presión de 50 galones y un filtro "Eclipse" grande, se da barato. Informan: Teléfono I-3951.
20969 3 Jn.

## COMPRA Y VENTA DE FINCAS, SOLARES YERMOS Y ESTABLECIMIENTOS

## COMPRAS

MUNICIPIO, NUMEROS 137 Y 139, (entre Justicia y Fábrica). Se venden dos casas acabadas de fabricar con gran portal, seis departamentos, cocina y baño completo; al fondo de las casas con entrada independiente, ocho grandes habitaciones y dobles servicios. Informen: Monte, número 319.
20441-42 3 Jn.

## URBANAS

Se vende a $150 le metro, una casa de alto y bajo, preparada para tienda y almacén. Habana, a media cuadr de Obispo. Superficie: 411 metros. Una tercera parte de contado. Informan: Banco Nacional, 408, de 8 a 5.
21128 5 jn

SE VENDE EN SESENTA MIL PESOS una casa en la Calzada del Monte, punto comercial. Informes calle 12 número 14, entre 11 y 13 Vedado. Informan de 10 a. m. a 1 p. m.
21063 4 jn.

### CASA POR $3.000

Tiene portal, sala, comedor, tres cuarto mampostería, piso de mosaicos y toda de cielo raso, con terreno al fondo para hacer otro tanto de fabricación, pegada al tranvía del Vedado a Marianao, paradero Orfila, dejo $1.000 en hipoteca, basta $2.000 al contado. J. Llanes. Sitios 42. Tel. M-2632.
21099 4 jn

### JUAN PEREZ

Compra y vende, casas, solares, y fincas de campo. Doy y tomo dinero en hipotecas. Empedrado 49 de 2 a 4.

### ESQUINA EN LAMPARILLA

Vendo. Una de altos, con más de 700 metros, muy bien situada, con establecimiento, en lo más céntrico, sirve para almacén o cualquier industria, sin perjudicar el establecimiento.

### EN SAN IGNACIO

Cerca de los muelles. Vendo un terreno con más de 1.600 metros, a dos calles, propio para almacén, industria, depósito o para fabricar una buena casa de vivienda, tiene un frente de 40 metros.

### EN ESCOBAR

Linda casa vendo. De altos moderna, con sala, salón de comer, tres habitaciones, baño intercalado, tres instalaciones, buena cocina, dobles servicios, altos lo mismo, cerca de San Rafael. Precio $24.500

### ESQUINAS MODERNAS EN VENTA

En Neptuno, Concordia, Animas, Campanario, Escobar, Manrique, Lagunas, Galiano, Perseverancia, Lealtad, Infanta, Cuba, O'Reilly, Prado, Belascoaín, San Miguel, Virtudes, Merced, San José y varias más, todas con establecimiento.

### CASAS MODERNAS EN VENTA

Campanario, San José, Virtudes, Animas Refugio, Lealtad, Neptuno, Espada, Escobar, Luz, Merced, Acosta, Indio, Amistad, Bernaza, Compostela, Gervasio, Industria, O'Reilly, Perseverancia, Manrique, Aguila, Lagunas y varias más.

### CASAS PARA FABRICAR, VENDO

En Aguacate Escobar, Lagunas, Concordia, Perseverancia, Monte, Gervasio San José, Cuba, Industria, Luz, Merced, Maloja, San Miguel, Campanario, Vives Antón Recio, Gloria, Manrique, Virtudes, Aramburo, Espada.

### SOLARES EN REPARTOS

Vendo Vedado, Jesús del Monte, Cerro, Cañas, Lawton, Tamarindo, Arroyo Apolo, y en todos los repartos, tengo varias casas de madera.

### EN EL VEDADO, VENDO

5,000 metros, con dos esquinas de fraile, juntas o separadas, situado en lo mejor del Vedado, también se divide en solares, precio razonable, urge venta.

700 metros esquina, en Columbia Vendo, tiene apeadero, terreno llano, barrio todo fabricado, línea de carros por frente y fondo, se da barato: dejan en hipoteca la mitad, urge venta.

No compre sin ver antes a Pérez, si quiere hacer buenos negocios.

### ESQUINA REGIO, VENDO

De altos a dos cuadras de San Lázaro acera de sombra, todo moderno, con zaguán, recibidor, sala, gabinete, seis habitaciones, dos baños regios intercalados, cuarto de criados, servicios garage, dobles instalaciones. Empedrado 49 de 2 a 4 J. Pérez.

### EN CONCORDIA, CASA MODERNA

Vendo una de altos, con sala, comedor, dos habitaciones, baño y servicios y cocina, y los altos lo mismo, más una habitación interior con servicios. Precio $18.000. Empedrado 49 de 2 a 4 J. Pérez.

### REPARTO MIRAMAR, VENDO

10.000 metros, de terreno junto o por solares con frente al Malecón, en la mejor Avenida cerca del puente nuevo y Río Almendares con dos esquinas, de lo mejor, carros por el fondo, Empedrado 49 de 2 a 4 J. Pérez.

### EN LO MEJOR DEL CERRO, VENDO

5.500 metros de terreno, con dos esquinas, a una cuadra de la Calzada, muy alto y bien situado, se vende barato, es un gran negocio, para fabricar y vender separado, mejor oportunidad no se presenta. Empedrado 49 de 2 a 4. J. Pérez.

### EN SANTOS SUAREZ, VENDO

Un chalet moderno, con jardín, portal, sala, comedor, hall, cuatro habitaciones, baño completo, de familia, baño de criados y cuarto, garage, patio, traspatio, con todas las comodidades. Precio, $12.000 Empedrado 49 de 2 a 4 J. Pérez. Otro en Santos Suárez moderno con portal, sala, saleta, tres habitaciones, baño, comedor, cocina servicios, un cuarto de criados, garage y mide 210 metros. Precio $13.500 Empedrado 49 de 2 a 4 J. Pérez.

### EMPEDRADO 49, DE 2 A 4, JUAN PEREZ

21067 11 Jn.

### VENDO LINDISIMO CHALET

En Alcalde O'Farrill No. 18, entre Estrada Palma y Luis Estévez Víbora. Consta de 700 varas de terreno y se compone de jardín, portal, sala, saleta, y hall, lujosamente decorado, 5 habitaciones con dos closets, baño intercalado a todo lujo, regia saleta de comer con pérgola al fondo, pantry, cocina, garage con cuarto para el chauffeur, cuarto alto y servicios de criados, todas las puertas son de vidriera con vidrios vitrolite, además un apartamento independiente y a la vez unido, compuesto de dos habitaciones, cocina y baño con bañadera. Se vende en menos de su valor actual, si se desea se vende amueblado como está, pues tengo que embarcarme. De 10 a 5, puede verse y tratar con su dueño, que atenderá cualquier oferta. Es asunto serio.
20971 3 Jn.

## URBANAS

### REPARTO SANTOS SUAREZ

Calle Línea, números 81 y 83 entre Gómez y Mendoza, a dos cuadras del tranvía, se venden estas dos casas juntas o separadas; una consta de portal, sala, saleta, 4 habitaciones, buen baño y cocina en ambas plantas; renta cada planta $55.00. Su precio $10.600. La marcada con el No 83 tiene igual distribución, pero con tres habitaciones, rentando cada planta $45.00. Su precio $8.600. Como se puede ver, ambas rentan más del 12 0|0. Su dueño en Alcalde O'Farrill No. 18, entre Estévez y Estrada Palma, Víbora.
20971 3 Jn.

### VENDO EN LA HABANA

dos casas modernas de dos plantas. Están situadas a dos cuadras de la calzada del Monte. Rentan $170 al mes. Siempre alquiladas y se dan por 17.000 pesos. Se dejan en hipoteca $12.000 si así lo desea el comprador. Más informes: Monte 317, de 1 a 4.

Vendo a unos 30 metros de la calzada un precioso chalet moderno con todas cuantas comodidades se puedan desear, acera de la sombra, muy espacioso, de 2 plantas, construcción de primera, escalera de mármol, paredes escayoladas, pisos muy finos, consta de jardín, portal, sala muy grande, recibidor, comedor, cocina, cuarto de criados, garage y cuarto de chauffeur; en los altos terraza al frente y fondo, 4 grandes cuartos, un espléndido cuarto de baño de lo más fino. Su precio $18.000. Se deja en hipoteca $10.000 si se desea. Más informes su dueño en Monte 317, de 1 a 4.
20998 3 jn.

### CASA PUNTO IDEAL

En la mejor avenida de Santos Suárez, una cuadra tranvía, sin estrenar, vendo casa moderna, con jardín, portal, sala, hall, tres cuartos, baño intercalado, comedor al fondo, cocina todo, decorado a la brisa. Precio $9.000 con una cantidad al contado, resto muchas facilidades. Aguila 148. Tel. M-9468. Marcelino González.
20997 3 jn.

### AVISO

A los maestros de obras y arquitectos. Tengo en venta una gran esquina vieja cerca de Galiano. Mide 243 metros; otra en Neptuno de 7x22; 3 casitas en Concordia de 5x20 cada una. Informes Belascoaín 54, altos. A-0516.
21006 6 jn.

CASAS PARA FABRICAR EN LA HABANA, vendo. San Nicolás, San Rafael, 8.50x36 $75 metro. Aguila cerca Monte 6.20x21 $60. Escobar 11x33 $60. Suárez Cáceres. Habana 89.
4940 4 d 1

FRENTE A SANTOS SUAREZ CERCA calzada, casa antigua, 490 varas en $4.750. Chalet moderno esquina en $7.500. Suárez Cáceres. Habana 89.
4940 4 d 1

CERCA TOYO CASA ESQUINA 8x25 vendo en $6.200. Otra Víbora cerca calzada con entrada garage $7,250 a todo lujo. Dos modernas a $4.000 y $5.000. Otra Santa Irene, con terrazas, cerca calzada en $7.500. Otra San Indalecio moderna, en $6.200. Directas. Suárez Cáceres. Habana 89.
4940 4 d 1

VENDO MUY CERCA DE INFANTA, una casa moderna, puerta y dos ventanas; consta de sala, comedor, 3 cuartos, cocina, servicios sanitarios y patio, su construcción es de primera y está preparada para una segunda planta; le pasa el tranvía muy cerca. Precio: $5.200. Su dueño en Monte 317, de 1 a 4.
20998 3 jn.

VENDO UNA CASA EN $5.500 EN CAlle Pamplona; otra en Santos Suárez, calle Este $6.700. Otras en la calle Santa Catalina de $7.000. Otra muy linda en Zapotes y Serrano en $15.000 Informa Villanueva. I-1312.
20996 3 jn.

### DE ESQUINA

Vendo una esquina y dos casas más en buen precio, muy buenas. Tiene la primera portal, sala, saleta, 3|4, 1|4 de baño, cocina, patio y entrada para automóvil, las otras dos igual, pero solo con dos cuartos; rentan $135. Precio de las tres $11.500. Una sola $5.500 o $4.500. Informa su dueño en Monte 317 de 1 a 4.
20998 3 jn.

### EN EL CORAZON DE LA CIUDAD

Parte alta, brisa, cerca dos avenidas, doble línea carros, regia casa 3 plantas, frente todo cantería, techos hierro y concreto, 7 1|2x27. Sala, saleta corrida, 3|4 a la brisa, comedor al fondo, baño, cocina y demás servicios; las tres plantas iguales. Como sacrificio $28,000 Costaría esto edificarla hoy. Sis corredores. Monte 129, de 9 a 11.
20999 3 jn.

Propietarios. Vendo en lo mejor de Malecón, casa de tres plantas, rentando $310, moderna, precio $33,000. Informan: Habana 66, Oficina.
21034 3 jn.

Oportunidad. Vendo casa dos plantas calle Manrique, cerca Neptuno. Mide 886 por 36, agua redimida, renta 200 pesos. Precio $32,000. Dejo $20,000 al 7 0|0. Informan Habana 66, oficina.
21031 3 jn.

Para renta. Vendo San Lázaro, casa moderna de dos plantas. Mide 135 metros, renta $240 contrato. Precio $25,000. Dejo parte en hipoteca. Informes: Habana 66. Oficina.
21033 3 jn.

VENDO CHALET MILAGROS Y SACO, esquina fraile, misma dueño jardines, portal, dos calles, sala, comedor, cuatro cuartos, cocina, baño, garage, cuarto alto fabricación extra, precio razonable.
20916 4 Jn.

SE VENDE LAS MAGNIFICAS CASAS jardín, portal con pisos de granito y primera y segunda línea de cantería, sala, comedor, con una decoración inmejorable, tres cuartos, baño intercalado, cuatro aparatos decorado y azulejado de lo más fino en azulejos, cocina azulejeada, despensa, garache, cuarto de criado, lavadero y baño de criados, preparado para otro piso, jambeados las puertas, todo de lo mejor, sale a 80 pesos, no hay quien la fabrique por 60 pesos, Estrada Palma, a media cuadra del carro. Informan: Vista Alegre, número 22, esquina Juan B. Zayas precio una 12,000 pesos.
20812 3 Jn.

Se vende un bonito chalet, situado en el Vedado, en la calle 2 entre 21 y 23, de dos plantas, con las siguientes comodidades: en la planta baja: recibidor, sala, livingroom, comedor, dos portales, escalera de mármol y otra de servicios, pantry, cocina, servicios y cuarto de criados y garaje de dos plantas con capacidad para dos máquinas; en la planta alta, seis cuartos, dos baños y terraza. Informa, señorita Saavedra Cuba, 81, altos Tel. A-4005.
20749 8 jn

### EDIFICIO DE ESQUINA

Vendo, acabado de fabricar, de cuatro plantas, situado en una de las mejores esquinas comerciales de la Habana antigua, en $85,000, produciendo magnífico interés. Trato directo con el dueño R. Echevarría, Empedrado 30, (entresuelos). de 9 a 12 y de 2 a 5.
20770 4 Jn.

## URBANAS

SE VENDE, SI TIENE UD. EL PROpósito de adquirir una buena residencia, vea la casa acabada de construir en 15 esquina a C, Vedado, a una cuadra del Colegio de La Salle, lujosos baños, closet en todas las habitaciones, pisos de mármol, buen garage con habitación y baño para el chauffeur. La forma de pago $20.000 al contado y el resto reconocido sobre la misma casa. Para más detalles refiérase a su dueño. J. R. Rodríguez. San Ignacio 36, Habana.
20832 14 jn.

### ARROYO APOLO

Una casa en $3.500. Sólo el terreno los vale. Tiene 400 metros con muchos mangos y más frutales. Tiene luz eléctrica. Informes Belascoaín 50. "Las Tres BBB". Arrojo.
20818 7 jn.

PROXIMA A SAN RAFAEL, CASA de 3 plantas, moderna, a la brisa, tiene cada piso sala, comedor, 3 cuartos y demás, renta 185 pesos, $21,500. G. Mauriz. Aguiar, 100. Teléfonos A-6443 e I-7231, de 10 a 11 y de 3 a 4.

ESQUINA CON ESTABLECIMIENTO moderna de 3 plantas próxima a Reina, renta 220 pesos contrato, garantía $27,500. G. Mauriz. Aguiar, 100. Teléfonos A-6443 e I-7231, de 10 a 11 y de 3 a 4.

MAGNIFICA CASA HABANA CERCA de Muralla con comercio más de 400 metros, dos plantas y parte de la 3a. renta 550 pesos, precio $70,000. G. Mauriz. Aguiar, 100. Teléfono A-6443 e I-7231, de 10 a 11 y de 3 a 4.

VEDADO, ENTRE LINEA Y CALZAda, casa con sala, saleta, comedor, 5 habitaciones y demás servicios $17,000, también una magnífica esquina de fraile frente al Parque. G. Mauriz. Aguiar, 100. Teléfono A-6443 e I-7231, de 7 a 11 y de 3 a 4. Dinero en todas cantidades, a un tipo bajo.
20677 8 Jn.

VENDO EN GLORIA PARA FABRIcar, dos casas viejas que tienen 13,90 de frente por unos 25 metros de fondo a 35 pesos metro. Informa: Escassi en Carmen, 11, de 12 a 3.
20660 8 Jn.

VENDO PRECIOSO CHALET MODERno, 26 minutos de la Habana, punto alto, 4 cuartos, baño intercalado, garage, jardín, dos cuadras estación Central, Marianao. Informes: Nogueira. Teléfono I-7014.
20645 5 jn.

### VENDO CUATRO ESQUINAS

Una en Vives 19x11.50 a $80 metro. Otra en Jesús Peregrino 31x15 a $30 metro. Otra en Carlos III a $75. Otra en Tamarindo, fabricada a $35, 16x18, renta el 10 0|0 libre. Informan Federico Peraza. Reina y Rayo, café. Teléfono A-9374.
20692 4 jn.

MUY BARATAS, EN 25 MIL PESOS se venden 10 casitas con una bodega en la esquina, rentan 248 pesos cada mes, calles de Reforma y Herrera, Luyanó, a 3 cuadras de Henry Clay, fabricación moderna. Admito corredores. Su dueño: Daoiz número 15, altos, entre Primelles y Churruca. Cerro. Leandro Sierra.
20621 8 Jn.

### CHALETS EN LA VIBORA

Se venden dos preciosos chalets, de construcción moderna, a la entrada del Reparto Víbora Park y frente a la Calzada de la Víbora. Informa: I. Valdés. Teléfonos F-1880 y A-0546. O'Reilly, 33.
20525 12 Jn.

TENGO EN CHAPLE DOS CASAS MUY bonitas, con portal, recibidor, 2 cuartos, cuarto de criado y un cuarto en la azotea, cuarto de baño completo. Precio $7.000. Informan A-3353. P. Soto.
20886 2 jn.

SE VENDE EN SANTA MARIA DEL Rosario, la espaciosa y fresca casa amueblada, para numerosa familia, o industria. República Cubana número 2, esquina a Rosario, al costado de la Iglesia. La llave al lado, número 4. Su dueño: Jesús del Monte, 536.
19030 3 Jn.

VENDO CERCA DE LA FABRICA "LA Ambrosía", casa portal, sala, saleta, 3|4 cielo raso, mampostería a la brisa. $4.000. Calle Castillo, pegado a Cristina, casa sala, saleta, 3|4, $7.500; un solarcito en San Bernardino entre Flores y San Benigno 10x25 vs. a $11.25; una casa en Monserrate cerca Teniente Rey $33.000. Informa el señor González, calle Pérez 50 entre Ensenada y Atarés, de 2 a 6.
17752 12 my.

EN $5.000 DE CONTADO Y $5.500 A pagar en cuatro años, se vende una casa de construcción moderna, con sala, saleta, 4 habitaciones y demás servicios, en la calle de Marqués González, entre Figuras y Benjumeda, renta $80. Informa su dueño, Sr. Alvarez. Mercaderes 22, altos, de 11 a 12 y de 5 a 7.
20542 3 jn.

EN $4.000 DE CONTADO Y $3.500 A pagar en 4 años, se vende la casa Oquendo No. 7, entre Figuras y Benjumeda, con sala, comedor, tres habitaciones y demás servicios, renta $60. Informa su dueño Sr. Alvarez, Mercaderes 22, altos, de 11 a 12 y de 5 a 7.
20543 3 jn.

OCASION SE VENDEN TRES CASITAS juntas o separadas. Rentan $90. Informes: Carmen 22, carnicería.
20596 5 jn.

AVENIDA ACOSTA, EN LA LOMA, vendo un lote de mil metros a cuatro pesos. Informan en el teléfono M-1255.
19335 5 Jn.

VENDO CHALET DE MADERA DE exquisito gusto, con 861 varas, terreno a la brisa en 10,300 pesos a 12 pesos vara, 6,500 de contado y el resto a 40 pesos mensuales. Goicuría, entre Libertad y Milagros. Santos Suárez. Mendoza.
20463 12 Jn.

VIBORA. TRES CUADRAS DE LA Calzada, casa moderna, techos monolíticos, sala, comedor, tres cuartos grandes, buen baño, cocina gas, electricidad, garage, traspatio, árboles frutales, 556 varas terreno $6,000 contado $3,000 plazos o hipoteca. Tel. I-2595.
20108 5 Myo.

POR TENER QUE MARCHARME, vendo una casa en el Cerro, calle de San Cristóbal, (Palatino) de portal, sala, comedor, cuatro cuartos grandes, cocina, baño con servicio al nuevo alcantarillado, patio grande y traspatio, es de mampostería, antigua teja y piso de mosaico y losas, con puerta grande para máquina o carro, pidan precio por teléfono y desearan verla. San Ignacio 114. Teléfono A-1588.
20142. 3 Jn.

SE VENDE LA PROPIEDAD SIGUIENte: Esquina de Gómez y Santa Emilia en el Reparto Santos Suárez. Tiene una superficie total de 1476.97 varas cuadradas, como sigue: 37.91 varas frente por la calle de Gómez, y 38.96 varas frente por la calle de Santa Emilia

Fabricación de madera existente: Una nave de dos pisos sólida con sótano y con una superficie aproximada de 500 varas y otra nave de un solo piso con una superficie aproximada de 250 varas. Servicios sanitarios de Mampostería, con dos inodoros, un urinario, una ducha y una cocina, entronques de agua y alcantarillado etc. Todo ello lo vendo a razón de once pesos la vara sin gastos de corretaje pueden dejarse $6.500,00 con interés de 6 por ciento y pagaderos a razón de $70.00 mensuales como amortización por capital e intereses. Informes, García. Teléfono A-2459.
20183. 5 Jn.

### EMILIO PRATS CO.

Arquitectos, Constructores. Proyectos y presupuesto gratis. Para toda clase de construcciones. No cobramos nada adelantado. Teléfono I-4493.
18859 16 jn.

## URBANAS

ATENCION. SE VENDE UNA CASA EN el Reparto Montejo, tres cuartos, sala y comedor, portal, 400 metros de terreno, luz eléctrica, calle Cortés No. 11, con frutales. Su dueño Tulipán 36.
20562 5 jn.

SE VENDE UN CASA EN MIRAFLORES, apartado del paradero del Naranjito, 2 cuadras en las calle, frente a la bodega. Tiene sala, cocina, comedor y alcoba y habitación frente a la misma casa.
19839 3 jn.

Vendo, juntas o separadas, propias para explotar 4 pequeñas casitas de madera, perfectamente construídas y cómodas en lo mejor del Reparto Lawton, por ausentarme de este país. Puede dejarse parte de su valor en hipoteca. Santa Catalina 44, letra C, entre Lawton y Armas, Víbora. Trato directo.
18784 5 jn.

Vedado. Vendo la primera esquina de 23 y Baños, con 1845 m. También vendo una magnífica esquina más chica en la Avenida de los Presidentes. Le informa su dueño, G No. 236 J Pose.
18472 3 jn.

CHALET EN VENTA, DE MAMPOSTERÍA, ladrillo, hierro y cemento, cubierta de azotea, y rodeada de jardines, suficiente superficie edificada 320 metros en terreno de 683 metros, magnífica distribución. Reparto Almendares, frente a la línea del tranvía de Marianao y a una cuadra del tranvía de la Playa. Informa a Torres Prado, 104 o Miguel Vilató. Belascoaín, 54. Compañía General de Fomento.
17132 6 Jno.

### B. CORDOVA

Vende casas de centro y esquinas. Fincas rústicas, para recreo, y toda clase de cultivos. Hipotecas, cualquiera cantidad, al tipo más bajo de plaza. Monserrate, 39. Telf. A-8900.
C 5367 Ind 10 jl

EN $24.000. LEALTAD, SIN CORREdores, tres plantas, hierro, cemento, frente piedra, puertas cedro; gana $200 Puede dejarse en hipoteca $14.000. Dueño, Bayona No. 13, en construcción
26563 3 jn.

## RUSTICAS

VENDEMOS 8 CABALLERIAS DE TIErra de primera, para caña a un kilómetro de un Ingenio 28 kilómetros de la Habana, 5 casas de viviendas 5 pozos, casa para curar tabaco, frutales, muy barata. Otro de 2 caballerías término municipal de Guanabacoa, pozos, casa tierras de labor, frutales, precio 4.000 pesos. Otra de 4 caballerías en San Antonio de los Baños $7.500

Rodríguez y Michelena, altos, de Marte y Belona. Notaría Tel. A-1697.
21092 4 jn

### FINCA RUSTICA

Vendo una gran finca en la provincia de la Habana con frente a carretera. Tiene 23 y media caballerías de tierra colorada muy buena: es propia de caña, piña y toda clase de frutas. Tiene unas 9.000 palmas muy hermosas y bien paridas, dos buenos pozos con su motor y tubería a las dos casas principales: éstas son de mampostería y teja, pisos de mosaicos y muy amplias, toda ella es muy buena, hay una parte arrendada a $275 caballería. Se vende a razón de $3.000 caballería y se deja en hipoteca más de la mitad si lo desea el comprador a bajo interés. Más informes en Monte 317, de 1 a 4.
20998 3 jn.

TERRENO PARA INDUSTRIA, VENdo dos lotes de a 2300 metros, con frente a la línea Central, con chucho de ferrocarril, muy barato con poco de contado, está situado cerca de Luyanó. Bilbao. Luyanó, 54. Teléfono I-2274.
19580 6 Jn.

## SOLARES YERMOS

ES BUENA INVERSION UN SOLAR en la Avenida de Acosta cerca de la Calzada, vendo de varias medidas y a plazos cómodos y compre antes que principien la línea. Aguiar 116 Azcon.
21093 4 jn

Gangas de ocasión! En el Vedado, terrenos a $30 el metro en la calle 6, a $20 en la calle 16 esquina a 17, próximo al gran colegio religioso, solar completo y a la sombra. En la continuación de la gran Avenida de Paseo, a $9 el metro. Todos con buena medida de frente. Ricardo Batvell, Corredor. A-5887. De 9 a 11 y de 3 a 5.
20959-60 3 jn

### REPARTO MENDOZA

Solar de 29x47 varas, Cortina, entre Vista Alegre y Carmen a media cuadra del parque, a $7.75 la vara, puede fraccionarse en dos partes, parte al contado. Su dueño Alcalde O'Farrill núm. 18, entre Estrada Palma y Luis Estévez, (Víbora).
20971 3 Jn

### REPARTO SANTOS SUAREZ

Se vende el solar de esquina de Gómez y Línea de 10x30 varas a doce pesos la vara. Su dueño Alcalde O'Farrill núm. 18, entre Estrada Palma y Luis Estévez. (Víbora).
20971 3 Jn.

Vendo solares en el Vedado, con grandes facilidades de pago. Informes: Muralla, 98, Departamento 209. Teléfonos M-8943 y A-4325.
21022 3 Jn.

### SOLAR EN EL VEDADO

Vendo en la calle 17 acera de la brisa dos solares. Mide uno 10 por 46 y el otro 10 por 50 varas, los dos los doy a $10.50 la vara. También vendo uno solo aunque prefiero los dos juntos. También dejo la mitad a pagar en plazos cómodos. Más informes en Monte No. 317, de 1 a 4.
20998 3 jn.

### TERRENO VEDADO

Vendo un lote de terreno en el Vedado hace esquina, mide 24x40 en buen lugar de la calle 37. Se trata de una necesidad de dinero, por eso se da a $12 vara con la mitad al contado, resto a plazos: también se segrega en parcelas. Aguila 148. Teléfono M-9468. Marcelino González.
20997 3 jn.

Urge venta. Solar con 12.50 por 40 Reparto Buena Vista, calle Tercera, frente línea, carro Playa. Precio 1,200 pesos. Informes: Habana 66, oficina.
21032 3 jn.

A LA ENTRADA DEL VEDADO, SE venden dos magníficos lotes de terreno, situados a la brisa y sombra, sobre la colina de la calle M., esquina a 21. Miden 21x45 y 19x50, o más, si se desea con facilidades de pago y barato. Véame en la calle Consulado 44. Teléfono M-2755 y, en el mismísimo centro del cercano pueblo de Rincón, se vende una manzana de terreno yermo con pozo de agua potable de superior calidad
20940 20 Jn.

VEDADO, VENDO SOLAR CENTRICO alto calle 21, 680 metros, quiero 38 pesos metro, oigo solicitudes u fertas por escrito a S. C., 4, número 149.
20922 6 Jn.

## SOLARES YERMOS

EN EL MEJOR SITIO DE LA HABAna. Se vende a veinticinco pesos la vara, una manzana irregular que mide 4219 varas equivalentes a tres mil metros lindando con las calles de Estrella, Calzada de Ayesterán, calle de Lugareño y fondo del Laboratorio de Wood. Informan en Cuba, 29, bajos y en Carlos III, número 199. Sra. Pintó de Chacón.
20925 10 Jn.

### BARRIO COMERCIAL

Entre las calles de Inquisidor y San Ignacio, vendo un paño de terreno de 770 metros de superficie con un frente de 13.50 metros por Acosta (calle de subida) e igual frente por Jesús María (bajada) a precio razonable.

MIGUEL F. MARQUEZ

Cuba, 32. 2-1|4 a 4-1|2.

C4897 8d-1

### VEDADO

Parcela de esquina en 2 y 15. 22.66 por 2 y 40 por 15 a $34 metro.

MIGUEL F. MARQUEZ

Cuba, 32. De 2-1|2 a 4-1|2.

C4896 8d-1

TRASPASO EL CONTRATO DE DOS solares con 870 varas con casita y todo cercado, tengo invertido $3,800 y lo doy a primera oferta razonable. Para informes en la misma. Reina, entre Avenida Columbia y Parque. Reparto Buen Retiro.
20820 5 Jn.

VEDADO, EN LA CALLE 6, CASI esquina a 25, vendo un solar de 7 por 36 metros, rodeado de buenos edificios. Belascoaín 61, teléfono M-3424. Sombrerería.
20643 13 Jn.

### MANZANA EN BUENA VISTA

Frente al Colegio en construcción de los P. P. Jesuítas y al tranvía de doble línea del Vedado. Informa: señorita Saavedra, Cuba 81, altos, teléfono A-4005.
20748 8 jn.

### VENDEMOS SOLARES

Bien situados. Precios módicos. Pagos fáciles. Títulos perfectos. Urbanización completa.

MENDOZA Y CA.

M. 6921. Obispo 63

20688 28 jn.

SE VENDE UNA CASA CALLE DE Recreo No. 53 entre Armonía y Línea. Renta al mes $62. Informa su dueño, calle Presidente Zayas No. 49.
19919 8 jn.

### REPARTO ALMENDARES

Solares a plazos, con grandes facilidades, vendemos varios solares en los mejores puntos de estos Repartos, o sea La Sierra, Miramar, Alturas de Almendares y sus ampliaciones, los tenemos con frente a líneas o en los mejores puntos que ustedes los deseen, también tenemos en venta varias esquinas propias para establecimientos en cualquier punto que ustedes las deseen de estos referidos repartos para ver los solares. Diríjanse: Calle 9 y 12, Reparto Almendares. Oficina de Mario A. Dumas y S. Alpendre. Teléfono I-7260.

### REPARTO ALMENDARES

Nuevo Vedado, o sea Reparto La Sierra, vendemos los mejores hales en referido reparto con facilidades de pago para su compra, y tenemos varias casitas de tipo pequeñas acabadas de construir, también damos facilidades pago para su compra, tenemos para la venta esas grandes residencias, dichos Repartos La Sierra, Almendares, Alturas de Almendares, Ampliación de dichos Repartos para verlos y llaves: Diríjanse a la Oficina de Mario A. Dumas y S. Alpendre, Calle 9 y 12. Reparto Almendares, Marianao. Teléfono I-7260.
20465-66 2 Jn.

UN NEGOCIO, TRASPASO CONTRATO dos solares de centro en la parte más pintoresca de la Avenida de Acosta, en el Reparto "La Floresta", Víbora, con frente al parque en proyecto y a la línea del tranvía ya contratada con Mister Steinhart. Fué comprado a $4.00 se ceden en ventajosas condiciones. Hay más de la mitad pagado. Alcantarillado agua, luz, arbolado, calles de concreto, hermosa perspectiva. Informes Remedios 39. Tel. I-5345. Sr. Zayas.
4738 8 d 28

SE VENDEN TRES SOLARES EN EL Reparto Mendoza, uno en la calle Juan Delgado, otro en Milagros y otro en Estrampes. Informan: Teléfono F-4780.
19727 7 Jn.

CALLE PAZ, ENTRE SANTA EMILIA y Zapote, acera de la brisa, entre dos líneas de tranvía, 10 por 45 varas a 11 pesos y un solar en el Cerro, de 11 metros frente por 36 fondo a 6 pesos. Informe en Santa Teresa, 23, entre Primelles y Churruca. Teléfono I-4370.

VENDO A DOS CUADRAS DE LA Calzada un hermoso chalet portal, dos gabinetes, sala, saleta, cuatro cuartos, servicio sanitario intercalado, comedor, cocina, cuarto y servicio para criado, entrada para máquina con garache, un hermoso jardín, patio con árboles frutales. Informa en Santa Teresa, 23, esquina Primelle, Cerro, no se admiten corredores. Teléfono I-4370.

SE VENDE EN PATRIA DOS CASAS a tres cuadras del tranvía con sala, saleta, dos cuartos, servicio sanitario de mampostería en $7,000 y un solar en Primelles de 11 por 38 metros a $6.00 y una casa de madera portal, sala, saleta, cuatro cuartos, piso mosaico, de 5 y media por 38 metros a dos cuadras de paradero del Cerro en $3,300. Informen en Santa Teresa, 23, entre Primelles y Churruca. Teléfono I-4370.

EN EL CERRO, SE VENDE CASA DE portal, sala, saleta, dos cuartos, servicio sanitario, fabricación moderna en $4.000. Informan: Santa Teresa 23, entre Primelles y Churruca. Tel. I-4370.

SE VENDE EN LA CALLE SANTA ROsa, a 10 metros de Infanta una casa de 5-50 por 18 de fondo en $3,290 y otra con portal, saal, saleta, 3 cuartos, baño azulejeado patio y traspatio, toda de citarón, es ganga en $5,000. Informen en Santa Teresa, 23, en Primelles y Churruca. Teléfono I-4370.
20041 5 Jn.

## SOLARES YERMOS

EN LA CALZADA DE COLUMBIA Y en la esquina de Godínez, cerca del nuevo Colegio de Belén, se vende un lote de 560 metros cuadrados a $12.00 el metro. Facilidades para el pago. Informan señor Rosendo Dorrego. San Ignacio, 40, altos.
18826 8 Jn.

SE VENDE A PLAZOS UN HERMOSO solar en la calle O'Farrill entre Goicuría y Juan Delgado, Víbora. Mide 12 por 58 a tres cuadras del Parque de Mendoza, con alcantarillado, agua, luz eléctrica, pavimentación, acera y próximamente el tranvía a una cuadra por la Avenida de Acosta, a $5 vara. A. Guerra. San Joaquín 50. A-7712, de 11 a 2 p. m. y de 5 a 7 p. m.
19915 3 jn.

MUNICIPIO Y CUETO, ESQUINA cincuenta metros de frente por veinte de fondo, se vende. Informan en el teléfono M-1255 y en el I-2466.
19334 5 Jn.

### SOLARES ALMENDARES EN GANGA

Se venden varios de esquina y centro, situados cerca del Parque Japonés, en el lugar más alto y concurrido del Reparto Almendares. Precio $3.00 vara y pagar plazos restantes: o $5.00 redimidos y libres de todo otro pago. Facilidades para pagarlos. Informan Teléfono F-2124.
19132 3 jn.

## ESTABLECIMIENTOS VARIOS

PARA UN BUEN CAFE EN LA HABANA, solicito un socio con 1.500 o 2,000 pesos por tener que embarcarse el socio que tengo, el negocio es bueno como se puede ver. Informa: Marín. Café El Fénix. Belascoaín y Concordia, de 8 a 11 y de 1 a 5.
20754 5 Jn.

BUEN NEGOCIO, POR EMBARCARME vendo el café de Zanja y Lealtad, situado en buen punto, tiene buen contrato y no paga alquiler, y además tiene alquilado un local para fonda que sirve comida a la carta y abonados. Informa García.
20978 5 Jn.

SE VENDE UNA VIDRIERA DE TAbacos, cigarros y quincalla en Dragones y esquina Amistad, se da en 400 pesos, urge la venta por embarcarse.
21149 10 Jn.

### PARA LOS PANADEROS

Tengo un buen negocio con 2 carros para el reparto de pan y 10 años de contrato y varios aparatos del giro, muy baratos y poco alquiler. Informan: en Infanta y Ayesterán. Teléfono A-6801. M. Casas.

Tengo un asunto para algún individuo que quiera emplear poco dinero y ganar 150 pesos al mes, puede informarse con M. Casas. Teléfono A-6801, en Infanta y Ayesterán.

### PARA LOS BODEGUEROS

Tengo varias bodegas en venta y baratas, poco alquiler, muy buenos contratos, pueden informar en Infanta y Ayesterán. M. Casas. Teléfono A-6801.

Tengo varias fincas y terrenos de poco dinero en varios puntos de construcción moderna, o antiguas. Informan en Ayesterán e Infanta. Teléfono A-6801. M. Casas.

Vendo un café y fonda con 4 años de contrato, 33 pesos de alquiler, precio 3,000 pesos con 1,500 en mano y el resto a pagar. Informan en Ayesterán e Infanta. Teléfono A-6801. M. Casas.
20956 5 Jn.

DE OCASION, VENDO UN CAFE CON contrato, en la Habana, $35.00. Informa: M. Junquera. San Ignacio y Santa Clara, café Incógnito.
21171 6 Jn.

### IMPRENTA Y PAPELERIA

establecida más de seis años se vende. Tiene tienda y taller espaciosos, con máquina Optimum, varias máquinas de pedal y amplio material de tipos, todo en magníficas condiciones. Es lugar céntrico, en el mejor sitio de la Habana. Hay contrato y alquiler módico. Oportunidad para hombre del ramo. Por más informes, diríjanse a Antonio Sandez, Café Yarg, Neptuno y Amistad
20984 8 jn.

### REGISTRADORAS ALEMANAS

a $20 y $30 mensuales, con cinta, tickets, notas y eléctricas; con sus accesorios, clichés y garantía absoluta. También vendo accesorios y piezas de repuesto. Se hacen cambios. Calle Barcelona, 3.
20914 15 Jn

### VIDRIERA EN GANGA

Vendo en $1.900, cerca del Parque Central, que vale $4.000. Se da tan barata por haberse enfermado de repente su dueño. Más informes. Arrojo. Belascoaín 50. Las Tres BBB. M-9133.
21041 3 jn.

BARBERIA, SE VENDE EL SALON de barbería sito en la calle de Luz, número 28, por embarcar su dueño para España, no paga alquiler y hay casa para familia. Informan en la misma.
20906 8 Jn.

VENDO MI ESTABLECIMIENTO DE confecciones y perfumería, con y sin mercancías, el mejor punto comercial de Monte, 188, buen contrato, poco alquiler. Informan en la misma.
20516 3 Jn.

SE VENDE UN TALLER DE LAVAdo y tintorería en el Vedado. Calle G, número 8. F-4294, F-4804.
20804 9 Jn.

VENDO HOTEL CHICO PERO DE positivos resultados, deja líquido mensualmente $400, buen contrato, frente al paseo del Prado, siempre está lleno. Si lo ve lo compra. Negocio de ocasión. Informa mi apoderado, Cuenya. Monte 25, Cantina.
20875 7 jn.

BODEGA CANTINERA EN CALZADA de Belascoaín con buen dueño de finca 30 pesos de alquiler, comodidad para familia, vendo en 7,500 pesos con 4 mil de contado. Informa: Marín. Café Belascoaín y Concordia, de 8 a 11 y de 1 a 5.

BODEGA EN LA HABANA CON buen contrato, poco alquiler vendo como negocio de oportunidad en 4,000 pesos con 2 mil al contado. Informa: Marín. Café El Fénix. Belascoaín y Concordia, de 8 a 11 y le 1 a 5.

BODEGA EN CALZADA DEL CERRO por estar el dueño enfermo en la Quinta, vendo en 3,500 pesos con dos al contado, tiene comodidad para familia y paga poco alquiler. Informa: Marín. Café El Fénix. Belascoaín y Concordia, de 8 a 11 y de 1 a 5.

CAFE Y FONDA EN SAN LAZARO, cerca de Infanta por estar el dueño en otro negocio, lo vende en lo que le den y da facilidad de pago, es de poco dinero y buen negocio. Informa: Marín. Café El Fénix. Belascoaín, de 8 a 11 y de 1 a 5.
20754 5 Jn.

### GRAN NEGOCIO

Por ausentarme para España, vendo la fábrica de Jabón Bronce. Es de mucho porvenir para quien desee trabajar. Informa: José Fernández, Estévez 90.
20730 9 jn

SE VENDE UNA VIDRIERA DE TAbacos y cigarros quincalla, buen contrato. Informe en la misma. Palatino, 15. Los Ocho Hermanos.
20741 5 Jn.

CAFE, SE VENDE UNO EN EL PUNto más comercial de la Habana, por tener que embarcarse su dueño, tiene buen contrato y demás condiciones, buenas, precio 5,300, no se trata con corredores. Informan: Kiosco Aguila y Reina, de 10 a. m. a 8 p. m.
20644 13 Jn.

POR DESEAR AUSENTARSE PARA España, su actual dueño se vende por siete mil pesos un negocio establecido que produce más de mil pesos limpios mensuales con poco trabajo, se puede dejar una parte para pagar a plazos. Sr. Flores. Factoría número 55, tercer piso.
20453 7 Jn.

## ESTABLECIMIENTOS VARIOS

### FEDERICO PERAZA

Café Los Alpes. Reina y Rayo. Teléfono A-9374. Vendo y compro toda clase de negocios y doy dinero en hipoteca. Una Posada en $2.500; una Carnicería $2.000. Vende media res.

Vendo esquinas en el Cerro y Jesús del Monte, Infanta, Estévez, Santos Suárez y en la Habana.

### BODEGA EN CALZADA

Vende garantizado $80.00 diarios; paga de alquiler $40.00: es un buen negocio para el que quiera establecerse. Para informes M. Fernández. Reina y Rayo Café, Tel. A-9374. Los Alpes.

### OTRA EN MARIANAO

Deja $250 mensuales; precio $6.000, no paga alquiler; tiene comodidades para familia. Se dan facilidades de pago. Informes Tel. A-9374.

### VENDO BODEGAS

desde $1.000 hasta $25.000 en la Habana y sus barrios. Se dan facilidades de pago. Informa: F. Peraza. Reina y Rayo. Teléfono A-9374.

### VENDO CAFES, FONDAS, CASAS

de huéspedes de todos precios. Informa Peraza. Tel. A-9374. Vendo 2 carnicerías, muy baratas en el centro de la Habana. Informa: Peraza. Teléfono A-9374.

### VENDO CAFE EN EL

centro de la Ciudad, con buen contrato y propio para bodega, como cantina por estar muy bien situado. Precio sobre $14.000. Informa M. Fernández. Reina 53, café. Tel. A-9374.
20693 8 jn.

VIDRIERA TABACOS Y QUINCALLA, se vende en mil pesos. Es ganga; bien surtida, buen contrato y poca renta. Informan: Cantina del Teatro Actualidades.
20340 1 Jn.

FERRETERIA, SE VENDE EN BUEN punto, con buena renta, surtida, cerca de la Habana y sin deudas dándose facilidades para el pago y tiene local para familia; poco alquiler, se vende una ferretería de poco dinero. Es un gran negocio. Informa: Teléfono I-7920.
20129 10 Jn.

SE VENDE FABRICA DE CALZADO, para hacer una producción de 20 a 25 docenas con maquinaria y hormas todo completo sin paluchas y dinero contante. Precio fijo. Como negocio $2.500, trabajo fijo para buena clientela. Informa Teniente Rey No. 50, almacén de pieles de Matías Varas.
20056. 3 Jn.

### VENTA DE BODEGAS

Atención. Llevo 14 años vendiendo licores de la casa del Sr. Ramón Cerra (La Española) y ese es el motivo por qué conozco todas las bodegas que están en venta y puedo decirle las que sirven. Comprando por mediación mía no se equivocará usted. Manuel Tamargo. Belascoaín y San Miguel. Café. Pregunte por mí en la cantina, de 2 a 5.

¿Quiere usted establecer algún dependiente de su confianza con muy poco dinero? Venga a verme que tengo una gran bodega en precio de oportunidad. Procure verme, que se desengañará que es un buen negocio. Manuel Tamargo. Belascoaín y San Miguel, Café, de 2 a 5

Bodega sola en esquina en la Habana con 5 años de contrato en $7.500 con $3.500 de contado y el resto en plazos cómodos. Informa M. Tamargo. Belascoaín y San Miguel, Café, de 2 a 5.

$1.000 de contado y el resto en plazos cómodos, vendo mi bodega por no ser del giro, sola en esquina, mucho barrio. Si la ve la compra. Informa: Tamargo. Belascoaín y San Miguel, Café, de 2 a 5.

Bodega en $3.000, con $1.500 al contado, sola en esquina; garantía $50.00 de renta; $50 de alquiler con dos accesorias. Informa M. Tamargo. Belascoaín y San Miguel, Café, de 2 a 5.

Bodega en la Habana, solo cantina, tabacos y lunch, no vende víveres; garantizo $100 diarios de venta; la doy a prueba. Precio: $14.000, con $6.000 de contado. Para el resto no quiero más garantía que la misma bodega. Urge la venta por enfermedad del dueño. Informa M. Tamargo. Belascoaín y San Miguel, café, de 2 a 5.

Bodega con 5 años de contrato, $100 de alquiler y alquila $170 y puede vivir su familia, le vendo bodega en la Habana: se la doy por embarcarme en $10.000; es una ganga, con $5.000 al contado. Si usted es del giro y ha visto más, seguro que la compra. Informa Tamargo. Belascoaín y San Miguel, Café, de 2 a 5.

$2.000 al contado y $3.000 a plazos, bodega a una cuadra de Belascoaín, 5 años de contrato. Informa: M. Tamargo. Belascoaín y San Miguel, café, de 2 a 5.

Con 10 años de contrato, vendo gran café y restaurant por separación de socios; precio $13.000; paga de alquiler $80.00 y alquila $90. Informa: Paulino Fernández. Belascoaín y San Miguel. Café, de 2 a 5.

Vidrieras de tabacos. Tengo varias con buenos contratos y de distintos precios. P. Fernández. Belascoaín y San Miguel Café, de 2 a 5.

Gran oportunidad. En la calle más comercial de la Habana vendo un café con 8 años contrato, local amplio para agregar fonda o billar. Lo doy muy barato por tener que embarcarme. Informa: Paulino Fernández. Belascoaín y San Miguel de 2 a 5.
19948 8 jn.

### CAFE, BODEGA Y FONDA

En $14.000 gran café, bodega, fonda y billares en gran calzada, pegado a la Habana, grandioso local moderno; gran contrato, alquiler baratísimo, hace gran venta al contado. Figuras 78. Teléfono A-6021. Manuel Llenín.

### CAFE Y FONDA

En $3.500 café y fonda en Calzada importante de mucho tránsito, alquiler barato y buen contrato, comodidades para familia. Vende $60. Figuras 78. A-6021 Manuel Llenín.

### GRAN NEGOCIO A PRUEBA

En $1.200 una venta al contado de dos artículos de mucho consumo en bodega con su camión de reparto; lleva 14 años establecido; deja ocho pesos diarios libres, terminando a las doce del día. Figuras 78. Manuel Llenín.
20032 5 jn.

CONSULTORIO DE COMERCIANTES e Industriales. Consultas, gestiones y tramitaciones en el 1 por ciento. Ayuntamiento y todo cuanto se relacione con asuntos del Estado o el Municipio. Malecón, 27. Teléfono A-7945.
19850 3 Jn.

### GRAN NEGOCIO

en buena marcha se vende una gran casa de accesorios y automóviles en existencia en 30 mil pesos, o se admite un socio en 25 mil pesos, se dan referencias y se piden. Informan: Compostela número 4, bajos. M. Dono. Habana.
18222 12 Jn.

### JABONEROS, GANGA

se vende una jabonería, al contado y a plazos, preparada para producir de 800 a 1000 cajas de jabón mensuales, pudiendo aumentarse la producción, con el solo aumento de paila, pues tiene una gran caldera de vapor de 30 caballos. Informes a todas horas. Cerro, número 520. Manuel Fernández.
C3184 Ind. 8-A.

## Compra y Venta de Créditos

AL RECIBIR $2.00 EN GIRO POStal, o su equivalente, mandaré por correo, siete millones marcos alemanes en billetes de cien mil marcos. Adalberto Turró. Apartado 866. Cuenta con National City Bank.
20073 6 Jn.

JUNIO 3 DE 1924

# DIARIO DE LA MARINA

PRECIO 5 CENTAVOS

## DE DIA EN DIA

Coméntase con asombro en los Estados Unidos, que muchas de aquellas mujeres estibadoras, tan conocidas por las tripulaciones de buques que van a Puertos de China, se hayan metido a bandoleras al escasearles el trabajo que les permitía ganarse la vida.

Y lo que más les extraña a los americanos es el objetivo de sus asaltos en la encrucijada y aun en plena ciudad. Las vigorosas chinas no hacen, en efecto, bandolerismo para robar, sino para casarse. Encuentran a uno con aspecto de persona en buena posición y le echan el cañón a la cara, para que resuelva este raro dilema:

—La vida o el Himeneo...

Ahora bien, los chinos, no conformes con las sátiras de que están siendo objeto por parte del elemento yanqui, recuerdan a éste que los atracos de esa clase, se vienen registrando hace ya mucho tiempo en las ciudades americanas, donde muchas mujeres bandoleras les hablan así a sus víctimas:

—El Himeneo, una indemnización o la cárcel.

Varía nada más, según éllos, el grado de la amenaza.

---

Se cree que si se lograra aislar la fuerza que mantiene a los electores dando siete mil millones de vueltas por segundo alrededor del núcleo, los motores de gasolina—última conquista de la industria—quedarían a la altura de un candil de aceite, en relación con una lámpara de nitro.

Verdad es que en el átomo hay una fuerza de cohesión portentosa.

Así se explica que los automóviles no desperdicien oportunidad de atomizar a los transeuntes, buscando sin duda hallar un sustituto de la gasolina" eficiente" y barato.

---

Antes de presentar su dimisión—esta vez para que le fuera aceptada de veras—el Gabinete de Poincaré, se reunió para decretar economías ascendentes a cuatrocientos millones de francos.

Por este lado del planeta, los gobiernos salientes operan de modo radicalmente distinto en el albur de arranque.

En vez de establecer economías, aumentan los gastos hasta donde le permita la última peseta del Tesoro.

---

El Japón está conmovido ante el acto de un anónimo y heróico súbdito del Mikado, que, en señal de protesta contra la Ley de Exclusión americana, se abrió el vientre con una daga en las ruinas de la Legación de los Estados Unidos en Tokío.

Posiblemente los funerales de este caballero japonés a la antigua usanza, tendrán carácter nacional.

"Los observadores americanos" opinan, que si a todos los japoneses les da por protestar en forma tan correcta y caballeresca, el problema para los Estados Unidos quedará notablemente simplificado

---

Detenidos los dos niños millonarios, que asesinaron canallesca y cinematográficamente —el cine está dando grandes resultados— al también millonario y niño Francks, de Chicago, uno de esos cachorritos de hiena, filosofó en esta forma, a presencia de la Policía:

"El ansia de saber es recomendable, no importa el dolor o el daño que pueda causar a los demás. El niño está justificado arrancándole las alas a una mosca, si al hacerlo aprende que, sin alas, la mosca está perdida".

La cínica filosofía del muchacho asesino, tiene un fondo de verdad.

Para su caso, por ejemplo.

Si su señor padre, en vez de criarlo en palmitas, le hubiera roto un hueso cada quince días, habría aprendido a andar derecho.

Y entonces, además de saber que una mosca sin alas está perdida, comprendería que un niño a quien le dan alas, está perdido.

## HOY ES EL "DIA DE LA ENFERMERA" CONTRIBUYA CON SU OBOLO

"La Caridad y la piedad son dones divinos que simbolizan a la enfermera".

En el Negociado de Enfermeras de la Dirección de Beneficencia a cargo de la señorita Eugenia Hibbard, trabaja la señorita Hortensia Pérez, como Oficial del Negociado.

Celebrando en este Negociado en cierta ocasión las empleadas, el "Día de la Policía", la señorita Hortensia Pérez, hubo de exclamar:

—Bien podía designarse un Día para las Enfermeras!

Esta semilla ha producido el frondosísimo árbol de la Caridad que así ha crecido por el riego y cuidado originados por el entusiasmo con que la señorita Eugenia Hibbard, acogió la idea.

La señorita Hibbard en dos semanas consultó opiniones de varias docenas de personas influyentes y todas acogieron el proyecto con verdadera y grande simpatía.

Después fué llamada al Negociado la señorita Pelegrina Sardá Presidenta de la Asociación Nacional de Enfermeras y expuesto el plan lo acogió con el mismo calor. Inmediatamente la señorita Hibbard acompañada de la señorita Pelegrina Sardá visitaron al señor Secretario de Sanidad, que ya había manifestado su decidido deseo de llevar adelante el proyecto, y convinieron en que recabaría del señor Presidente la necesaria autorización siendo así obtenido el conforme que firmó el doctor Zayas con evidente complacencia.

Para la definitiva organización se obtuvo la ayuda de la señorita Caridad Coello, el Angel de Sanidad, como todos la llaman y de la señorita Martina Guevara que puede llevar con orgullo el título de Super-Enfermera.

Así brevemente, queda en firme el origen, desarrollo y triunfo resonante del que será inolvidable "Día de la Enfermera".

**AVISO IMPORTANTE**

Se avisa a las damas y damitas que componen las distintas comisiones para colectar fondos en día de hoy, para la Asociación Nacional de Enfermeras, que la ambulancia del Comité Ejecutivo recogerá las alcancías llenas de 11 a 6 p. m. En esta ambulancia irán las señoritas Martina Guevara y Caridad Coello y a éllas únicamente deberán ser entregadas las citadas alcancías.

**NUEVOS DONATIVOS**

El Comité Ejecutivo del "Día de las Enfermeras" ha recibido los donativos siguientes:

| | |
|---|---|
| Consejo Provincial | $ 25 |
| Lila Hidalgo de Conill | " 25 |
| América Goicuría de Farrés | " 25 |
| María Gómez Mena de Cagigas | " 25 |
| Doctor Luis Huguet | " 10 |
| Señores Zaldo y Compañía | " 10 |
| Cuban Cane | " 50 |
| Mercantil, Mercantil Comp. | " 10 |
| Compañía Naviera "Polar" | " 20 |
| Señora Casilda Rodríguez | " 03 |
| Dr. J. M. Peña y señora | " 50 |
| Pedro Hernández y señora | " 10 |
| Dr. Pardiñas y señora | " 10 |
| Empresa Naviera | " 10 |
| María Luisa G. de Tarafa | " 50 |
| Mr. Heller | " 10 |
| Paul de la Uche | " 20 |
| Angel del Cerro, "Habana-Madrid" (Frontón) | "100 |
| Julio Paredes | " 60 |
| American Tradding | " 05 |
| Señora Carmen Morales de Stincer | " 10 |
| Perfección Máximo Gómez | " 05 |
| Señor Fernández Trujillo | " 02 |
| Sra. Herminia Artuna | " 05 |
| Señora Guillermina Valdés de Varona | " 05 |
| Cuban Telephone | " 50 |
| Pilar Costa de Navarro | " 25 |
| Señor Costa | " 10 |
| Manuel G. Mena | " 10 |
| Señora María Josefa Alemán | " 05 |
| Señora Corina García Montes de Aballí | " 05 |
| Dr. Rafael Nogueira | " 05 |
| Dr Roberto Marttínez | " 02 |
| Santa María y Compañía | " 25 |
| Señora Teresa Hernandez de García Montes | " 05 |
| Señora Silvia Hernández de Rivero | " 05 |
| Señores Adraín y Medina | " 05 |
| Señor Bernardo Solís | " 01 |
| Eduardo Frías | " 01 |
| Señora Mariana Ruz | " 01 |
| Señora María Boullosa | " 01 |
| José Bernal | " 01 |
| Gastón Villalba | " 01 |
| Señora Cristina Domínguez de González | " 01 |
| Señora Pérez de Frías | " 01 |
| Señora del doctor Enrique Casuso | " 25 |
| Dr. Fernando Rensoli | " 20 |
| Sr. Rogelio Callava | " 100 |
| Doctor Rouso | " 01 |

El señor Claudio Conde, dueño de los manantiales del agua "La Cotorra" ha donado la suma de 50 pesos y ha puesto a la disposición de la delegada del Cerro, señora Gloria Sánchez Galarraga de Baguer un autmóvil que se situará en la esquina de Tejas. El señor Conde, además proveerá a cada delegación con una nevera con la cantidad necesaria de agua, a fin de que las comisiones encargadas de colectar fondos por las calles y paseos, cuando acudan a las mismas a proveerse de nuevas alcancías, puedan esas damas aplacar su sed.

## DESDE VIENA

**LEO FALL A SUD-AMERICA**

Leo Fall, el célebre autor de **La viuda alegre,** se ha decidido a hacer lo que mi estimado amigo Lehár, **el rey de la opereta,** no se ha atrevido a realizar nunca, a pesar de mis consejos y de mis reiteradas súplicas... Fall partió hace poco a Buenos Aires, para cosechar allí lo que mucho más fácilmente hubiera podido cosechar Lehár: laureles de oro y monedas de plata... Dos cosas fueron siempre la causa de que Lehár no partiera a Sud-América: el mar y... (¡cherchez la femme...!) una mujer... **Tan pis pour lui,** y mejor para Fall, quien—dicho de paso sea—no se marcha solo, sino acompañado de un par de docenos de vienesitas de ojos azules como las aguas del Danubio, y rubias como el trigo, como el oro, como los rayos del sol... Y con Fall y sus **vienesistas** van a Sud-América artistas de lo mejorcito de aquí... Es un trozo de la Viena artística que está ya navegando con rumbo a Buenos Aires, desde donde partirán a Chile, Brasil y Uruguay.

Viena, la ciudad de la alegría, la capital del buen gusto y del más puro **humour,** cuyo carácter se refleja en la Opereta mucho más exactamente que en las obras musicales de los representantes de la **musa seria,** va a visitar a los sud-americanos dispuesta a hechizarlos con sus bellezas, con su arte, con su eterna y dulce sonrisa... Y Leo Fall es el artista que galantemente, artísticamente, les ofrecerá todas esas preciosidades, llevándoles a la vez la alegría vienesa y el ambiente de la culta y hermosa ciudad danubiana... Sus obras serán para los sud-americanos un poco de aquel admirable **azul de Viena,** con sus **tonos** inefablemente **dulces,** plenos de arte y de poesía... Leo Fall y los artistas que le acompañan cosecharán allí, no cabe duda, muchos aplausos y muchos laureles; laureles y aplausos no menos valiosos que los que en Buenos Aires cosecharon recientemente los dos más célebres compositores vieneses: Ricardo Strauss y Félix von Weingartner.

El programa que Leo Fall ha compuesto para los sud-americanos contiene sus mejores obras: **La rosa de Estambul, La princesa del dólar, La mujer divorciada, El dulce caballero, La emperatriz, Madame Pompadour, El querido Augustin** y **La leyenda de oro,** de su hermano Ricardo. También—como buen vienés—ha incluído Fall en su programa la monumental opereta del inmortal Juan Strauss **El murciélago,** cuyos acentos hacen latir todos los corazones, especialmente los de los que tuvieron su cuna a orillas del romántico y caudoloso Danubio.

En calidad de director de orquesta alternará con Fall su hermano Ricardo; la **mise en scéne** de todas las mencionadas operetas correrá a cargo del señor Paul Guttmann, quien desde hace dos decenios está de **regisseur** en el teatro **An der Wien,** (conocido en los centros artístico-musicales con el sobrenombre de **Templo de la Opereta**), y el conocido director escénico del **Teatro Nacional de Praga,** señor Karl Fischer. En la compañía que actuará en Sud-América, figuran los mejores artistas de Viena. Damas: Rosi Werginz, Belly Norma, Elly Tielscher, Tonny Müller, Anny Sieburg, Bijaco y Siegel; caballeros: Harry Payer, Hans Albers, Paul Guttmann, Karl Fischer, Gustav Kotanyl, Heinrich Winckelshof y Schramm. Por añadidura, un coro de 42 personas.

No se ha omitido ningún detalle y se ha hecho todo lo necesario para poder presentar al público sud-americano una compañía del más elevado valor artístico. En calidad de inspector toma parte en la **tournée,** el señor Krieschke, del **Teatro Nacional Alemán,** de Viena; en la de director técnico, el jefe-escénico de la **Opera Nacional,** de Viena, señor F. Schweinberger. Las decoraciones han sido pintadas por el célebre profesor Kautzky, y los trajes han sido confeccionados en la conocida casa Bernann, de esta capital. En resumidas cuentas: se ha hecho todo lo necesario y no se ha escatimado ni tiempo ni dinero para presentar al público sud-americano una compañía de primer orden, verdaderamente digna de Viena.

Sólo los gastos de **Ausstattung,** (decoraciones, trajes, etc.,) se elevan a la fabulosa suma de 12 millones de coronas. Constituye también un dato de sumo interés el hecho de que hasta el personal técnico, que seguramente habría sido fácil de reunir en Sud-Amrica, ha sido contratado en Viena, con el exclusivo fin de que todo funcione allí artísticamente y con la mayor exactitud y precisión.

Con la compañía van 2 inspectores, 2 maestros de teatro, 2 damas de guardarropía, 1 directriz de trajes, 2 apuntadores, 2 repetidores, etc., total: 75 personas. Excusado es decir, que tanto Leo Fall como los demás directores han hecho todo lo posible para dar a la **tournée** de la **Gran Compañía Vienesa de Opereta,** el carácter de un acontecimiento representativo y artístico de primer orden.

Según noticias de Buenos Aires, Río de Janeiro, Valparaiso y Montevideo, el público espera allí con impaciencia la llegada de la **trouppe vienesa** capitaneada por Fall, y nosotros, amigos de Fall y de los artistas, admiradores de la Viena musical y defensores acérrimos de la unión cultural de este país con todos los pueblos de raza hispana, les gritamos con toda la fuerza de nuestros pulmones: ¡Buen viaje y mucha, muchísima suerte!...

**DANUBIO.**

VIENA, Abril, de 1924.

## MOVIMIENTO MARITIMO

Nueva Yor, junio 2.

New York, junio 2.—Llegaron: el Mar Mediterráneo, de Cienfuegos; y el Bjornefjord, idem vía Charleston.

Baltimore, unio 2.—El Cauto, de la Habana.

Filadelfia, junio 2.—Llegó el Krosfond, de Nuevitas.

YMetaoi shrd mfwy vbgkq etaoinrd

## SEIS PERSONAJES QUE BUSCAN AUTOR

**LA OBRA Y LOS COMENTARISTAS.—LA CRITICA Y EL PUBLICO**

Me ha tocado usted en lo vivo, amigo Mañach, al tocarme en el público. Usted interpretó lo que llama reticencias mías como rarezas del público, en las que me basaba para estimar irrepresentable, por ahora, en la Habana, la comedia de Pirandello, ya célebre en el mundo entero, titulada "Seis personajes que buscan autor". Ni rarezas ni imposibilidad de representar a Pirandello en la Habana, mucho menos por la Compañía del Principal de la Comedia, que ha salido de empeños tan arduos como este con bien y con honra.

Y salió con bien, por contar no sólo con artistas de mérito, sino con la fina comprensión y la cultivada inteligencia de nuestro público; el que, contra lo que opinan los cultivadores poltrones del tópico, lee, piensa, juzga y siente con tino y perspicacia.

No era por ahí, mi querido Mañach, y aplícate también la explicación tú, compañero Roa, por donde iban mis "reticencias". Ahora que por donde iban no he de aclararlo; por eso mismo, porque son reticencias. Tan no aludía al público, ni al teatro, ni a Pirandello, ni a Estrada, que la comedia "Seis personajes que buscan autor" va a ser representada un día de este mes de junio.

Verá usted entonces cómo no es tan tenue nuestro ambiente cultural como usted asegura. Y no lo será, porque espero de la curiosidad y entusiasmo de la crítica, y de la prensa en general, una atención y una sacudida que ya se produce en esta que llama usted quasi-polémica en torno de Pirandello y su obra. Sería imperdonable el que así no sucediese, aun cuando no se hiciera más que para imitar a la prensa y los críticos de Europa y Norte América, donde anda entrascada desde hace dos años en dimes y diretes con motivo de las originalidades del genial escritor italiano. En España "Seis personajes que buscan autor" ha sido ya representada en tres idiomas. París festeja a diario al autor, del que acoge cuanto escribió yescribe. Ahora mismo ha estrenado en uno de los teatros del boulevard la comedia de Pirandello titulada "La voluptuosidad del honor" con un éxito clamoroso. En Nueva York hace dos años que se representa cada día con más entusiasmo, "Seis personajes que buscan autor". Y hay un dato que bien prueba lo bien que acogerá la Habana esta obra: el que todo cuanto de Pirandello se ha publicado traducido al español se ha agotado en nuestras librerías. Véngase ahora con virulencias contra el "respetable".

"Luís Estrada y Rafael Suárez Solís tienen,pues,—dice usted— ante sí una oportunidad de avanzar un paso más en su meritísima obra de civismo artístico." El paso ese lo dará Estrada, que es el único que en este caso pisa en firme, y hasta con un taconeo gallardo de amo del cotarro. Yo apenas tengo más misión en estas farandulerías que la de deslizarme subrepticiamente entre bastidores. Yo me reduzco a ver, oír y reseñar y reticencias a un lado.

Y a título de reseñador le dedico estas líneas que explican las intenciones de la empresa del Principal de la Comedia con relación a Pirandello y sus comentaristas.

Pero es bien que no dejen ustedes solo a Estrada en esta aventura. Cuando el público llegue al teatro la noche del estreno de "Seis personajes q. buscan autor" va a encontrar en la escena muchas cosas raras. Por temprano que entre en la sala el telón ya estará levantado. Si ustedes no le explican antes que aquello está bien así creerá que es día de Inocentes en vez de fecha gloriosa para el arte escénico. Luego, en el curso de la representación, notará anomalías y desusos extraordinarios. La misión de "romper moldes" no se cumple debidamente sin unas explicaciones preliminares, ya que alguien tiene que pagar los platos rotos. Yo relataré lo que vaya oyendo y viendo en los ensayos, atenido a mi misión de repórter; no de asesor de Estrada como usted me define equivocadamente, que Estrada no anda creyendo en asesorías. Es una especie de Pirandello tropical, de telón afuera.

Ya ve usted lo pronto que encontraron esos "seis personajes" el empresario que les saque de apuros en la Habana para marchar, como usted dice, alguna vez en vanguardia en el movimiento cultural.

Mis reticencias han servido de algo. Han servido para que escritores tan finos y exquisitos como usted y Roa se enzarcen en "quasi-polémicas" pirandellistas. "Seis personajes que buscan autor" ya encontraron, como dije, empresario. Ahora necesitan comentaristas que a su vez les proporcionen público. Ese público que existe, pero que hay que avisar, e interesar.

Esos comentaristas existen asimismo y de la categoría de los Eduardo Alonso, los Isidoro Corzo, los Conde Kostia, los Suárez Longoria, los Roa, los Lozano Casado, los Félix Calleja, los López Goldarás, y Francisco Ichaso y Salvador de la Plata y Gustavo Robreño y Enrique Uhthoff y Tomás Juliá y Jesús J. López y Lamar Schweyer y tantos otros.

Con críticos así quedará sin sentido la célebre frase de Larra: "¿Quién es el público y dónde se le encuentra? Pregunta de la que se ríe todas las noches Estrada a la puerta de su teatro.

Pero dejémonos de citas clásicas, que a Estrada no le importan, y vamos con lo que a Estrada, a usted y al público preocupa ahora: Pirandello y sus "Seis personajes que buscan autor".

Y tan importan, que es posible, casi seguro, que el estreno se celebre un día de este mes en el Teatro Nacional, actuando allí la compañía del Principal de la Comedia. Ello se debe a razones del plan trazado ya para el final de temporada en la Comedia, y para dar mayores oportunidades a todas las clases sociales para que satisfagan esta curiosidad artística. Me interesa mucho este extremo. Para mí, y ya en varias ocasiones expuse mi creencia, no hay verdadera sanción crítica mientras no intervenga el juicio de los multitudes. El sentido popular es siempre fino, lógico y considerable. Ninguna gran obra importante del ingenio humano entró en la vida perdurable sin el acatamiento de las multitudes que presenciaron su nacimiento. Recordaba estos días, con motivo del centenario de Shakespeare, cómo el poeta inglés vivió sin encontrar un elogio en los contemporáneos; desafecto de los intelectuales que acompañó a su obra tres siglos después de muerto Shakespeare. Hasta que Víctor Hugo impuso al mundo el genio del poeta. Pero no se señaló la misma incomprensión en el pueblo que asistía a las primeras representaciones de Mackbeth y el Rey Lear.

Es necesario que al estreno de "Seis personajes que buscan autor" asista, por consiguiente, el pueblo, al mismo tiempo que la crítica literaria y las clases selectas.

Veremos quién se muestra más curioso, más desafecto o más comprensivo.

Que hay en la obra de Pirandello matices y maneras capaces de despertar toda clase de comentarios.

Rafael SUAREZ SOLIS.

## LA FIESTA DE LOS EMPLEADOS DE LA CASA DE SARRA

**El baile de la Unión Castellana.—El señor Luis Andrade. La fiesta del domingo en la Asociación de Dependientes.—Los de Cedeira. La junta de los de Pontevedra. Juventud Asturiana**

**OTRAS NOTICIAS DE SOCIEDADES ESPAÑOLAS**

**HIJOS DEL DISTRITO DE SARIA.**

He aquí el programa de las piezas bailables, por la Primera de P. Valenzuela, a la una de la tarde, en la Quinta del Obispo, el domingo 18 de Junio de 1924.

Primera parte:
Pasodoble "¡Viva Sarria!".
Danzón "Gusto musical".
Danzón "Ella y yo".
Fox Trot "Naughty".
Danzón "Los apaches".
Pasodoble "La canción del soldado".
Danzón "¡Adiós, nenita!"
Segunda parte:
Vals "El tesoro".
Danzón "Sigue la moratoria".
Danzón "Déjala que siga así".
Fox Trot "The Love Nest".
Danzón "Tierra de la alegría".
One step "Trust-ni-You".
Pasodoble "Alma española".
Extra: pasodoble "La Comisión".

**UNION CASTELLANA**

Resultó un verdadero encanto y un vibrante triunfo para la Sección de Recreo y Adorno de la Unión Castellana de Cuba el baile de las flores ofrecido anoche en el local social, que fué bellamente adornado y el que se vió favorecido con la presencia de muchas y bellas damas y damitas, para las que hubo delicados obsequios, consistentes en preciosos ramos de perfumadas flores.

La orquesta de Felipe Valdés hizo las delicias de la concurrencia, interpretando selectos bailables.

Y los miembros de la Sección, que tan acertadamente preside el señor Angel Villafranca, de la que es secretario el señor Gregorio Martínez, se mostraron galantes con la distinguida y numerosa concurrencia.

Sea enhorabuena.

**EL SR. LUIS ANDRADE**

Con rumbo a España salió en el "Cuba", el director de la Caja de Ahorros y Banco Gallego, señor Luis Andrade, a quien acompaña su distinguida esposa.

Va al terruño amado el señor Andrade en busca de recreo y descanso a que es merecedor después de la labor tan intensa como efectiva que ha realizado al frente de esa entidad de crédito, la que pudo salvarse de la aguda crisis que padecimos gracias a su ecuanimidad y prudencia.

A despedir al señor Andrade acudieron muchos de su amigos, quienes formularon sus mejores votos porque tenga una feliz travesía y que alcance las mayores satisfacciones en su patria.

Mientras dure la ausencia del señor Andrade lo sustituirá en el cargo de presidente director de tan importante entidad de crédito el señor José del Valle Moré, de cuya competencia ya ha ofrecido hermosas pruebas.

**ASOCIACION DE DEPENDIENTES**

Se celebró el gran baile a beneficio de la Sección de Sports, en el que como nota atrayente se ofrecían danzones antiguos, que al igual que los modernísimos fox, fueron correctamente interpretados por la orquesta de Pablito Zerquera.

Fué la citada una fiesta plena de entusiasmo, cuya celebración ha marcado un triunfo completo para las secciones de Recreo y Adorno y de Sports.

Sea enhorabuena.

**LOS DE CEDEIRA**

La Junta General y de Elecciones se celebrará en esta Sociedad, el domingo 8 de Junio, en el Centro Gallego, a las dos de la tarde.

Orden del día: Lectura del Acta anterior. Informe de Tesorería. Elecciones. Asuntos Generales.

---

**HIJOS DEL AYUNTAMIENTO DE PONTEVEDRA.**

La junta directiva ordinaria se celebrará hoy, día 3 de Junio, en el local Centro Gallego.

Orden del día:

Lectura del acta anterior y varios asuntos.

---

**JUVENTUD ASTURIANA.**

El almuerzo?homenaje que en honor y despedida a su Presidente, señor José Prendes Rodríguez, se celebrará en los salones de esta Sociedad, Prado, 125, altos, el día 25 de los corrientes, a las doce.

**LOS DE "LA REUNION" EN LA TROPICAL**

A esta adorable y fraternal reunión, pertenecen todas las laboriosas, lindas y graciosas, activas y diligentes empleadas y todos los correctos, caballerosos y no menos diligentes empleados de esa cátedra de la farmacia, conocida por la gran casa de Sarrá, sociedad de hermanos que se cobija a la sombra augusta de esa catedra y bajo el consejo noble, honrado y caballeroso de su distinguido Jefe, nuestro distinguido amigo el señor José Sarrá.

De cuando en vez, estas lindas empleadas y estos correctos jóvenes se reunen y trasladan su gallarda "Reunión" al campo, campero donde celebran una fiesta tan donosa como galana.

Ayer, se cobijaron cabe las sombras amables del viejo Mamoncillo, de La Tropical, la catarata de toda la generosidad y allí entre sombras y flores, gracias y cantares celebraron la hermosa fiesta que celebran todos los años.

Un banquete fraternal.

Y después un gran baile.

Donde pusieron a prueba todas sus gracias ellas, y toda su galantería, ellos; los de la casa de Sarrá, la cátedra de la Farmacia. La Tropical obsequiosa y desprendida como siempre los obsequio con sus magníficas, frescas y saludables cervezas.

Sea enhorabuena.

GRAN CONCURSO NACIONAL

Jabón Candado

EXCLUSIVAMENTE ENTRE LOS LECTORES DEL

DIARIO DE LA MARINA

AVISO

Por causas agenas a nuestra voluntad, nos vemos precisados a suspender estos concursos, por lo que hasta el día **nueve** de Junio próximo se admitirán los cupones.

Para que los poseedores pueden canjear todos los que tengan, se ha acordado admitir 10 cupones en vez de 20, como se ha venido haciendo hasta ahora

Córtese por esta línea

GRAN CONCURSO NACIONAL
JABON CANDADO
Para los consumidores del Jabón "Candado" y a los lectores del DIARIO DE LA MARINA
10 de estos cupones le darán opción al concurso.

Córtese por esta línea

LAS DEFUNCIONES EN LA PAGINA DIECISEIS