DIARIO DE LA MARINA

20 PAGINAS | EDICION DE LA MAÑANA | 5 CENTAVOS

ACOGIDO A LA FRANQUICIA POSTAL E INSCRIPTO COMO CORRESPONDENCIA DE SEGUNDA CLASE EN LA ADMINISTRACION DE CORREOS DE LA HABANA

AÑO LXXXVIII | HABANA, MIERCOLES 21 DE JULIO DE 1920.—SAN DANIEL, PROFETA | NUM. 200

Asuntos del Día

La exposición que los corredores de Aduana han presentado al señor Presidente de la República y la carta que el señor López (don Germán) ha escrito al señor Presidente de la Cámara de Comercio Americana, ponen los puntos sobre las ies en lo que toca a la ley creando el Colegio de Corredores de Aduanas que está sometida a la sanción del Jefe del Estado y que aprobó por unanimidad el Congreso.

La carta y la exposición responden cumplidamente a los motivos alegados por el Presidente de dicha Cámara para oponerse a la creación del Colegio.

Nuestros lectores conocen los tres documentos, que han aparecido sucesivamente en las columnas del DIARIO.

* * *

No se trata de un privilegio, ni de fuero alguno otorgado a determinadas personas con exclusión de otras, sino de requisitos determinados para ejercer una profesión. El argumento, aducido por el señor Presidente de la Cámara de Comercio Americana, de que la Constitución de Cuba rechaza los fueros y los privilegios es absolutamente inoportuno, porque la profesión de corredor de aduana, sancionada que sea la ley, estará abierta para todos los que quieran ejercerla, sin excepción; y las condiciones establecidas serán iguales para todo el mundo.

No representa fuero ni privilegio el hecho de que la construcción de una casa haya de dirigirla necesariamente un arquitecto, que la asistencia facultativa de los enfermos haya de encomendarse precisamente a doctores en medicina y que la comparencia ante los tribunales en casos determinados tenga que hacerse por mediación de letrado; porque las carreras de arquitecto, de médico, de abogado, abiertas están para todos.

El privilegio, el fuero, o por lo menos la desigualdad, existe ahora a causa de que los administradores de las Aduanas son los que conceden a quien quieren y niegan a quien les parece la licencia para desempeñar la profesión de agentes y señalan la fianza, libremente en cada caso. Por la ley que acaba de aprobarse, la fianza será uniforme, según el puerto, y las pruebas de idoneidad a que hayan de someterse los que aspiren a corredores de aduanas son también uniformes.

Por otra parte, la ley no fija un número limitado de corredores, sino "el número indeterminado de individuos que hubiesen obtenido el correspondiente título," y la prueba de suficiencia no ha de hacerse ante un tribunal formado por corredores exclusivamente, ni principalmente, pues el jurado de examen lo formarán los subsecretarios de Hacienda y de Agricultura, el Administrador de la Aduana, un vocal de la junta del Colegio de Corredores y un vocal de la Cámara de Comercio. No es posible pedir o desear más garantías, porque dada la ilimitación en cuanto al número de admisiones en el Colegio, previo el examen y la fianza, no hay gerente de casa de comercio que se vea obligado a emplear a ningún corredor que no prefiera, pues puede con facilidad elegir entre "el número indeterminado," y hasta habilitar oficialmente a uno de sus empleados o dependientes.

Es lógico también que se exija competencia al corredor de aduana, que tiene que conocer las ordenanzas y aranceles y estar habituado al complicado mecanismo del despacho y la tramitación de las "hojas;" y no menos lógico que además de la competencia, se le exija crédito personal, garantido por su honradez, y crédito pecuniario garantido por la fianza en cuantía adecuada a los intereses de terceros que se le confían.

* * *

En Nueva York, y suponemos que ocurrirá igual en los demás puertos de alguna importancia de los Estados Unidos, existe un Colegio de corredores de aduanas, y éstos están sometidos a formalidades de admisión y cortapisas muy estrechas. ¿Por qué lo que es bueno y útil en Nueva York y en los demás puertos americanos no ha de ser bueno y útil en la Habana y en los demás puertos cubanos?

El suceso de Teniente Rey núm. 71

FALLECIO EL SEÑOR CORO, ALCALDE DE VIÑALES

A las cuatro y media de la tarde de ayer, dejó de existir en el hospital de Emergencias el señor Justo Coro y Perdomo, Alcalde de Viñales, que fué herido gravemente el lunes, acusándose como autor del hecho al representante a la Cámara José Balsia. Hoy le será practicada la autopsia al cadáver por los médicos forenses.

Durante el día de ayer no compareció ante el juzgado ninguno de los testigos presenciales del suceso, a pesar de haber sido citados por la policía. Sólo han declarado ante el juez, doctor García Sola, un sargento de policía y un vigilante, cuyas declaraciones hemos publicado oportunamente

A LOS PINAREÑOS

El señor Daniel Campte, Presidente de los conservadores pinareños nos ruega invitemos por este medio a sus amigos comprovincianos y correligionarios para el sepelio del señor Justo Cora, Alcalde de Viñales, que tendrá efecto esta tarde a las cuatro, partiendo el fúnebre cortejo de la capilla del Cementerio.

EL SHAMROCK IV, VICTORIOSO

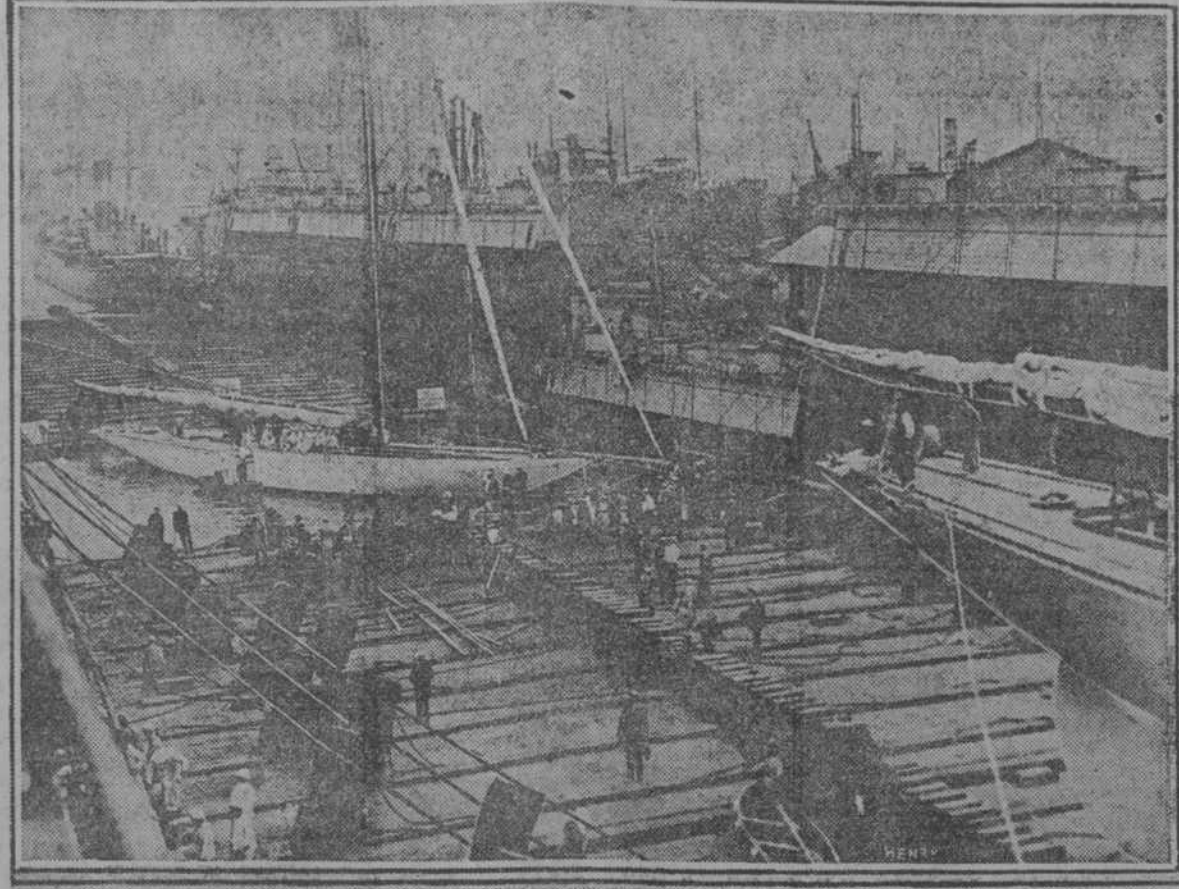

MIDIENDO LOS YACHTS QUE SE DISPUTAN LA COPA DE AMERICA.—El Resoluto defensor de la copa a la izquierda, y Shamrock IV, el retador, a la derecha.

SANDY HOOK, Julio 20. (Por la Prensa Asociada).

Sir Thomas Lipton, se hallaba esta noche más cerca de ver realizada la ambición, qe según el mismo ha confesado ha alentado toda su vida, a saber: la conquista de la Copa de América.

Hoy su "novia irlandesa" como llama él al Shamrock IV ganó la segunda regata, mientras que el yatch defensor americano Resolute se anotaba 0

El Shamrock IV ganó la reñidísima contienda por dos minutos y veinte y seis segundos, hora corregida, y ahora sólo necesita una victoria para obtener el ambicionado galardón.

He aquí la anotación:

Yacht Shammrock: hora de arranque, 12: 15: 48; llegada a la meta, 5: 38: 6; tiempo transcurrido, 5: 22: 18; tiempo corregido, 5: 22: 18

Yacht Resolute: hora de arranque, 12: 16: 26; llegada a la meta 5: 48: 11; tiempo trancurrido, 5: 31: 45; tiempo corregido, 5: 24: 46.

Hubo vivas y aclamaciones entusiásticas a bordo del yacht de acero Victoria, cuando Shamrock IV cruzó hoy la línea adelantándose a su competidor.

Las embarcaciones que rodeaban la escena primeramente saludaron al Shamrock con sus agudos pitazos al redondear 600 yardas delante del Resolute. El capitán William P. Burton, de quien se dijo que iba a ser relevado del mando del Shamrock por la manera en que se portó en las otras regatas, estaba evidentemente haciendo esfuerzos sobrehumanos para alcanzar una resonante victoria.

Durante parte de la primera etapa del curso triangular de la regata, el yacht americano se mantuvo por delante, pero al llegar a un lugar de poco fondo, el yacht irlandés volvió a colocarse por delante continuando así hasta llevarle una delantera de media milla.

El Resolute, al principio reveló un temple admirable, al llegar a la tercera etapa y reponiéndose al dar la vuelta heróicamente para llegar a la meta, guiado por el capitán Charles Francis Adams; pero todos sus esfuerzos fueron inútiles y cuando el Shamrock hubo cruzado la línea se hizo evidente que había ganado con un margen seguro, aunque estrecho.

Los yachts volverán a competir mañana.

Continúa en la SEGUNDA, col. 5a.

Importantes leyes sancionadas

AUMENTO DE SUELDO A LA POLICIA.—CREDITOS PARA ESTATUAS.—SUBVENCION FERROVIARIA.—PENSIONES.—QUINTO CONGRESO MEDICO.—HOSPITAL EN BAYAMO

El Jefe del Estado ha sancionado las siguientes leyes:—Concediendo las siguientes pensiones:

De $5,000,00 anuales al señor Néstor Leonelo Carbonell.

De $720.00, anuales a cada una de las señoritas Eloisa Gertrudis y Luciana de Rojas y García.

De $1.200,00 anuales al señor Pedro G Somoza.

De $2.400,00 anuales al señor Miguel Failde.

De $1.800,00 anuales al señor Rafael Reina Castellá.

Y de $5.000,00 anuales al señor Bonifacio Byrne.

Concediendo un crédito de $2.000,00 para abonar los gastos de viajes del señor Vicente Pardo Suárez, jefe del Despacho de la Cámara de Representantes, que concurrirá a los Parlamentos de España y Francia para recopilar leyes.

Concediendo un crédito de doce mil pesos para auxiliar al Quinto Congreso Médico nacional.

Concediendo una sub-vención de doce mil pesos por cada kilómetro de ferrocarril ancho magistral que se construya para servicio público desde Guamo hasta Sabanazo, provincia de Oriente.

Concediendo un crédito de diez mil pesos para erigir una estátua en Jovellanos al patriota Domingo Mujica.

Transfiriendo de por mitad a favor de sus hijas Leonor y Micaela Delgado, la pensión que disfrutaba la señora Agueda González Blanco ya fallecida.

Concediendo una pensión de dos mil cuatrocientos pesos a la señora Alicia Ponce viuda del doctor Julio Carbonell

Creando seis plazas de escribientes o empleados en el negociado del registro de penados de la secretaría de Justicia.

Creando un registro de la propiedad en Victoria de las Tunas.

Autorizando a los registradores de la Propiedad que puedan ser elegidos Senadores, Representantes y Consejeros provinciales, sin perder sus registros.

Concediendo un crédito de veinticinco mil pesos para erigir una estátua al general Ramón Leocadio Bonachea, en Santa Clara.

Concediendo un crédito adicional de cuarenta mil pesos para la construcción de un hospital en Bayamo.

Instituyendo el premio "José A. González Lanuza".

Aumentando una plaza de Magistrado, otra de Abogado Fiscal, y otra de Abogagdo de Oficio en la Audiencia de Camagüey.

Concediendo una pensión vitalicia de $2,400,00 anuales a la señora Dolores Menéndez Tuya, viuda del señor Emilio Presas, antiguo funcionario de la carrera consular.

Comprendiendo en los beneficios de la ley general de aumento de sueldos a los empleados públicos, a los miembros del Cuerpo de la policía Nacional.

CAMARA DE REPRESENTANTES

LA SESION DE AYER

El artículo 9 de la vigente Ley Electoral tiene un sino inflexible: ha de quedar siempre, indefectiblemente, sobre la mesa.

Ayer, cuando comenzaba a discutírsele—a discutirse el Proyecto de Ley que lo modifica—dieron las cinco en el reloj de la Cámara... ¡Y naturalmente, se suspendió la sesión!

Esta hubo de comenzar, como es ya costumbre, a las 3 p. m. Hora inglesa. Presidió el doctor Verdeja. Los señores Izquierdo y Betancourt actuaron de secretarios.

Apenas aprobada el acta anterior, usó de la palabra el señor Sagaró. Este expuso la necesidad de discutir dos asuntos: Comisión Mixta de las viviendas y modificación del referido artículo 9o.

Antes...

Aprobose de estilo la Ley que crea dos Juzgados de Primera Instancia en la Habana. Se denominarán, segun una última modificación del Centro y de Almendares.

Leyóse también el Proyecto de Ley del señor Primitivo Ramírez Ros que concede una subvención a la empresa del ferrocarril, en obras, de Itabo a Corralillo (28 a 30 kilómetros). A instancias de los señores Freyre y Machado pasó a Comisiones.

La Comisión Parlamentaria, que debe estudiar el problema de las congestiones en los muelles y ferrocarriles quedó integrada así. Nueve miembros. Tres por la Comisión de Aranceles; 3 Representantes y 3 por la Comisión de Ferrocarriles...

Camagüey,—en virtud de otro acuerdo de la Cámara, adoptado ayer—tendrá un representante más. (Hubo un pequeño incidente, a propósito de este Proyecto, y de un aenmienda del señor Jiménez, entre este señor Representante y el señor C. M. de la Cruz... La enmienda fué rechazada).

Y en este punto los señores Vázquez Bello, Soto Izquierdo y Espinosa piden tres cosas distintas: la discusión inmediata de estos Proyectos: Economato Obrero, Obras Sanitarias en Camagüey y Oriente, modificación del artículo 191 de la Ley Orgánica del Poder Judicial.

Todo queda en suspenso, pues la Cámara para tratar de otra alteración: la del artículo noveno del Código Electoral.

Y fué en este punto cuando dieron las cinco. Agotada la hora reglamentaria se levantó la sesión...

LOS FUNERALES DEL PRINCIPE JOAQUIN

POSTDAM, julio 20.

Los funerales del Príncipe Joaquín hijo, menor de lex-Emperador Guillermo, se celebraron hoy en la Friedenskiche, con la asistencia de sus hermanos Príncipes Eitel, Federico, Adalberto, Augusto y Oscar y de los íntimos del difunto y personajes relacionados con el príncipe suicida.

Sobre el ataud se veían coronas enviadas por el ex-Emperador Guillermo y la ex-Emperatriz Augusta Victoria, la Princesa Victoria Luisa y numerosos amigos personales. Después de la ceremonia el ataud fué trasladado temporalmente a la capilla de Sigismund, anexa al mausoleo del Emperador Federico.

NUEVO SERVICIO DE LA TRAS ATLANTICA FRANCESA

LONDRES, Julio 20.

Un despacho de la Exchange Telegraph, procedente de Amsterdam, anuncia que de Hamburgo se ha recibido la noticia de que la Compañía Génerale Transatlantique iniciará un servicio regular mensual el día último de este mes entre Hahburgo y la costa occidental de la América del Sur, y a Panamá, el cual se extenderá también hasta Cuba y Méjico.

GRAVE ESTADO DE LA EX EMPERATRIZ ALEMANA

DOORM, HOLANDA, julio 20.

El doctor Vandenberg, médico del ex-Emperador alemán fué llamado al castillo de Doorm hoy anunció que el estado de la ex-Emperatriz era tal que no se le debia enterar de la muerte del Princip Joaquin.

No se an celebrado servicios en el castillo de Doorms ni nadie ha ido desde allí a los funerales. El ex-Emperador está profundamente afligido, agravándose su aflicción por la necesidad de tener que ocultar la verdad a su esposa.

NOTA DE INGLATERRA AL SOVIET RUSO

LONDRES, Julio 20

La contestación de l gobierno inglés a la nota del Ministro de Relaciones Exteriores Tchitcherin de la Rusia Soviet respecto a un armisticio con Polonia se despachará esta noche. Se indica que si los rusos siguen avanzando en Polonia todas las negociaciones para el comercio entre la Gran Bretaña y Rusia serán rotas.

SE RENUEVAN LAS TENTATIVAS SINDICALISTAS EN ESPANA

Tánger para España.-Sin harina.-Los graves problemas que preocupan al Gobierno.-El viaje del Rey.-Toros y toreros

MADRID, Julio 20.

Según despachos que se han recibido de Murcia ha ocurrido un choque con motivo de la situación huelguista, resultando un policía muerto y varios paisanos heridos.

El gobierno dice que ha enviado más policías a Barcelona en contestación a la súplica del gobernador y en vista de haberse renovado las tentativas sindicalistas.

Espera el gobierno que las medidas que en breve se adoptarán den por resultado el restablecimiento de la normalidad.

También desde la Coruña llegan noticias de desórdenes sindicalistas que han hecho necesario que los establecimientos cierren sus puertas.

TANGER PARA ESPAÑA

CEUTA, Julio 20.

Varios diputados en un mitin celebrado ayer para discutir el problema de Tanger sostuvieron el derecho de España a la posesión de esa plaza, como parte de la zona de influencia española en Marruecos.

EL MINISTRO DE LA GUERRA EN MELILLA

MELILLA, Julio 20.

Ha llegado a esta localidad el Ministro de la Guerra señor Vizconde de Eza, siendo objeto de un gran recibimiento.

SIN HARINA

HUELVA, Julio 20.

Toda la provincia estará falta de harina mañana a consecuencia de una huelga de los trabajadores de los molinos.

GRAVES PROBLEMAS

MADRID, Julio 19.

Muchos son los arduos problemas a que tiene que hacer frente el gobierno en los actuales momentos y entre ellos hállase el abastecimiento de trigo y harina para todas las regiones.

También preocupan al Gobierno las huelgas de albañiles en Madrid, mineros en Riotinto, y tranviarios en Santander.

El orden público está seriamente amenazado y el gobierno estudia estos problemas, procurando darles pronta y satisfactoria solución.

VIAJES DEL REY

MADRID, Julio 19.

S. M. el Rey Don Alfonso llegará a Madrid procedente de Inglaterra el 23 de Julio, dirigiéndose inmediatamente a San Sebastián para presidir el festival que va a celebrarse en honor de los delegados al Consejo de la Liga de las Naciones.

Después del primero de agosto el Soberano irá a Santander.

CORRIDAS DE TOROS

MADRID, Julio 19.

El espada Jumillano, lidiando toros portugueses el domingo, realizó su acostumbrada meritoria faena, pero Alamansero, cuyo nombre figuraba en el mismo programa, demostró superior habilidad.

Pierre Jouly, espada francés, debutó en esta corrida, lidiando toros de la ganadería de Marquibo. Se portó bien, siendo objeto de una gran ovación. Facultades fué muy aplaudido en algunas ocasiones.

A Sánchez Mejías se adjudicaron varias orejas.

Hubo corridas en Barcelona, en que tomaron parte Palmeno, Ortuno y Gitanillo.

Palmeno sufrió una cogida en el vientre al lidiar el primer toro, y Ortuno recibió una penosa herida en el brazo derecho.

LA COMISION DE TRAFICO MARITIMO

BILBAO, Julio 19.

La Comisión del Tráfico Marítimo se reunirá mañana y se espera que se disuelva, ya que se ha regularizado el servicio marítimo.

españa mas cables de españa

EL AUMENTO DE TRANSPORTES EN ESPAÑA

MADRID, Julio 19.

El ministro de Abastecimientos está estudiando medidas cuyo objeto es aumentar el servicio de transportes de España, y entre esta nación y América.

PREPARATIVOS PARA UN CONSEJO DE MINISTROS

MADRID, Julio 19.

El señor Francisco Bergamín, Ministro de la Gobernación, ha llegado hoy a Madrid con el objeto de cambiar impresiones acerca del Consejo de Ministros que se va a celebrar mañana.

En este Consejo se tratarán varios asuntos de carácter político, incluso la cuestión de la autonomía catalana.

ENTIERRO DE LA EX-EMPERATRIZ EUGENIA

FARNSBOROUGH, Inglaterra, Julio 20.

El cadáver de la ex-Emperatriz Eugenia, fué depositado hoy en un nicho de la capilla de San Miguel, entre los de su esposo, Napoleón III y su hijo, el Príncipe Imperial.

Asistieron al sepelio el Rey Jorge V y la Reina María de la Gran Bretaña, el Rey Alfonso XIII y su consorte la Reina Victoria de España; el Duque de Comaught, el Príncipe de Mónaco, los miembros de la familia Real inglesa; los Embajadores italiano, español y francés y otros miembros del cuerpo diplomático.

Solo un vestigio de la pompa y magnificencia de que estuvo rodeada durante los azarosos años de su reinado, como esposa de uno de los monarcas más poderosos de Europa, pudo advertirse en los funerales de la Condesa de Montijo. Sacerdotes con lujosas vestiduras administraron los ritos finales; pero no hubo ostentación ninguna de carácter militar, ni hubo tampoco esplendores y pompas de ningun género.

El ataud de caoba con adornos de plata reposaba sobre un alto catafalco frente al altar, cubierto únicamente por el sudario negro con bordados de oro que se usó en los funerales del Príncipe Imperial.

Los servicios duraron dos horas. Al terminar, los reyes y reinas salieron de la iglesia, y entonces se formó la procesión precedida por la cruz llevada en alto por uno de los sacerdotes y en que tomaron parte acólitos y otros, marchando lentamente por el portal delantero de la iglesia, cantando un responso y llegando hasta el nicho donde debía depositarse el cadáver. Monjes Benedictinos con sus caperuzas negras, el Abad, el Obispo de Portsmouth, y el arzobispo de Westminster iban delante del ataud, que era conducido en hombros por ocho oficiales de la artillería inglesa.

Ya dentro de la cripta fué colocado el ataud sobre una base cubierta de colgaduras de color morado, frente al altar, formando los eclesiásticos y los dolientes en círculo silencioso, mientras que el Abad concluía con los ritos. Entonces con la señal de la cruz como despedida, los eclesiásticos, cabizbajos salieron, acompañados por los fúnebres acordes del 'De Profundis'.

La princesa Clementina, al extinguirse los monótonos cantos de los sacerdotes que se retiraban, se adelantó reverentemente hasta el ataud y lo besó con verdadera emoción que hizo todo lo posible por contener. Su acto fué imitado por los demás dolientes que fueron saliendo lentamente unos tras otros.

Luego se oyó el estrépito de los automóviles que se retiraban y quedó solo el cadáver de la ex-Emperatriz en su último lugar de descanso, dentro del sarcófago de mármol y en el lugar por ella misma escogido y preparado, entre los restos del Tercer Napoleón y los de su hijo, el Principe Imperial.

Hoy habrá expulsiones

En el trasatlántico "Alfonso XII", que sale mañana para Coruña, serán embarcados, expulsados del país, cuatro individuos de nacionalidad española, los cuales se hallan recluídos desde hace muchos días en el Castillo de la Fuerza.

La policía secreta custodiará a los detenidos hasta el buque, permaneciendo allí hasta la hora de salida.

POR HURTO

Por hallarse reclamada en causa por hurto, fué arrestada ayer por el detective Milá, Mercedes Estrada y Hernández. La acusada fué puesta a disposición de la autoridad reclamante.

NUEVO GOBIERNO HUNGARO

BUDAPEST, Julio 20.

Un nuevo gobierno de coalición para Hungría se acaba de formar uniéndose los partidos nacionalista y de agricultores, para crear un ministerio bajo la presidencia del Conde Paul Teleki, quien también se hará cargo de la cartera de relaciones exteriores.

Stepan Szabo es Ministro de Hacienda y Julius Rubinek, Ministro de Comercio.

UNA OBRA DE BIEN

D. Pedro Laborde y el Asilo de Ancianos de Artemisa

Nuestro distinguido y caritativo amigo, D. Pedro Laborde, acaba en un hermoso rasgo de generosidad de donar la suma de $2.000 al Asilo de Ancianos de Artemisa, y con destino a las reparaciones que necesita la iglesia del mismo.

Es una nueva prueba de sus bondades, que esperamos sea ejemplo a seguir por otros caritativos elementos.

Llegue hasta el señor Laborde nuestro aplauso y el testimonio sincero de reconiciento de la Superiora de dicho Asilo.

El Comandante del "Alfonso XIII"

Ayer tuvimos el gusto de recibir en esta redacción, la visita del Comandante del acorazado Alfonso XIII D. Honorio Cornejo.

El ilustre marino, después de que se le hubo mostrado gustosamente nuestra casa, permaneció en la redacción algunos momentos que fueron de charla amena y cordial.

Plácenos reiterarle nuestro reconocimiento por su cortesía.

El general mejicano P. González, en libertad

CIUDAD DE MEJICO, Julio 20

El general Pablo González, ex-candidato a la Presidencia, acusado de ser el jefe de la revolución que abortó en el Estado de Nuevo León, ha sido incondicionalmente puesto en libertad por orden del general Calles, Ministro de la Guerra, por considerar éste que ya no constituye el general González un peligro para el gobierno.

EL TREN ASALTADO EN MEJICO

WASHINGTON, Julio 20

Entre los pasajeros del tren que fué saqueado por su misma escolta se hallaban ocho americanos, segun despacho al Departamento de Estado trasmitido hoy por el cónsul americano en San Luis de Potosí. El robo ocurrió en Rascon, a medio camino entre Tampico y San Luis de Potosí.

LAS NEGOCIACIONES CON VILLA

WASHINGTON, Julio 20.

Las instrucciones telegráficas recibidas en la ciudad de Chihuahua de la capital de Méjico, ayer, prohibían toda clase de arreglos con Francisco Villa, dice un despacho recibido hoy de Chihuahua por el Departamento de Estado.

El despacho agrega que un segundo armisticio con Villa se ha concertado, empezando el 17 de julio al mediodía.

UN SENADOR ACUSADO DE ESTAFA

PANAMA, Julio 20.

Pedro Huertas, senador del Ecuador fué arrestado aquí hoy a instancias del Ministro de Relaciones Exteriores del Ecuador, quien lo acusa de haber cometido una estafa de 75,000 pesos

Huertas rechaza la acusación.

Mas tarde fué puesto en libertad bajo la garantía personal del representante del Ecuador.

CASO SOSPECHOSO DE BUBONICA EN TAMPICO

CIUDAD DE MEJICO, Julio 20.

Un caso sospechoso de peste bubónica se ha anunciado en Tampico, segun publicó hoy el Secretario de la Junta de Sanidad Federal. Se están haciendo esfuerzos para averiguar la causa precisa de la muerte del paciente.

El crucero japonés que vendrá a la Habana

NEW YORK, Julio 20.

El crucero japonés Kasuga, que ha estado anclado en el río Hudson durante la última semana salió hoy para Nápoles para que sus tripulantes visiten la academia naval. Los oficiales irán a Washington para tributar un homenaje de respeto al gobierno de los Estados Unidos.

El Kasuga, segun se anuncia irá desde Annapolis a Norfolk y luego a la Habana, a New Orleans y a San Francisco por la vía del canal de Panamá.

LOS ROBOS AUDACES EN NEW YORK

NEW YORK, Julio 20.

Tres bandidos armados atacaron al cajero de la compañía de leche condensada Borden hoy, frente a la oficina en el barrio oeste de la ciudad, escapando con diez mil pesos en efectivo. Los asaltantes corrieron hasta el lugar donde los esperaba un automóvil en el cual se fugaron

OTRO HOME RUN DE RUTH

NEW YORK, Julio 20.

"Babe" Ruth, el experto bateador del club New York de la liga americana añadió otro home rum a su record hoy. Al apuntarse su trigésimo segundo home run de la temporada. El hit, lo realizó en el primer juego con el Chicago, siendo Faber el pitcher.

JACK JOHNSON ARRESTADO

SAN DIEGO, California, Julio 20.

Jack Johnson, ex-campeón pugilista de peso completo, cruzó la frontera desde Méjico cerca de esta ciudad hoy y fué arrestado por un agente de la policía judicial.

Johnson fué condenado en Chicago por infracción de la ley Mann.

AUMENTO A LOS FERROVIARIOS AMERICANOS

CHICAGO, Julio 20.

Todavía está por resolver si se ha conjurado o no el espectro de una gran huelga ferroviaria que abarque toda la nación, después del aumento de jornales por valor de 600 millones de pesos concedido hoy a más de un millon ochocientos mil empleados ferroviarios.

Los directores de la hermandad, después de conferencias que han durado todo el día no hicieron esfuerzo ninguno para ocultar su decepción por no haber obtenido todo el aumento que habían pedido, y que ascendía a 1,000 millones de pesos. Fué ganando terreno sin embargo, la creencia, en vista de que no se Labla nada de huelga inmediata en que los directores de los gremios presentarían el aumento concedido, probablemente sin recomendación a un referendum de los ferroviarios. Por primera vez en la historia las nóminas de los ferrocarriles este año excederán de tres mil millones de pesos.

El aumento se ha hecho retroactivo hasta el primero de mayo, con disposiciones de satisfacer los haberes atrasados de tres meses el día primero de Agosto en que se distribuirán ciento cincuenta millones de pesos además de la paga regular.

Esto si es aceptado por los ferrovarios pondrá fin, al menos por ahora, a juicio de la Junta al ciclo al parecer interminable de demandas para aumentos de jornales por parte de los ferroviarios.

Cerca de 75,000 empleados de la Compañía americana del expreso del ferrocarril quedan excluídos del auvestigación el jueves para determinar lo que se debe hacer con motivo de mento. La junta emprenderá una insus demandas.

MOVIMIENTO MARITIMO

NEW YORK, Julio 20.

Llegaron el Lake Linden de Matanzas; Munwood de Matanzas.

Salió el Rochelle para Antilla.

PHILADELPHIA, Julio 20.

Llegó el Medea de Nuevitas.

BALTIMORE, MD., Julio 20.

Salió el Charles Braley para Matanzas.

TAMPA, FLO., Julio 20.

Llegó la goleta Lady Marian, de Caibarién.

NORFOLK, VA., Julio 20.

Llegó el Quantico de la Habana.

MAS SOBRE JACK JOHNSON

LOS ANGELES, julio 20.

Jack Johnson, ex-campeón de peso completo fué traido aquí esta noche de San Diego y alojado en la Cárcel del Condado. Probablemente saldrá, custodiado por oficiales federales mañana para Chicago, donde empezará a extinguir su condena por haber violado la ley Mann

EL BASE-BALL EN LOS EE. UU.

Resultado de los juegos celebrados hoy en las Ligas Nacional y Americana:

LIGA AMERICANA

Washington, Jslio 20.

Primer juego:

		C.	H.	E.
Detroit . .	001002210000001	7	15	0
Washington	000002004000000	6	14	3

BATERIAS

Por el Detroit: Oldham, Dauss y Ainsmith.

Por el Washington: Courtney, Snyder, Schachat, Erickson y Picinich.

Segundo juego:

		C.	H.	E.
Detroit	000 001 010	2	7	0
Washington . .	000 000 100	1	5	2

BATERIAS

Por el Detroit: Ehmek y Stanage.

Porel Washington: Shaw, Snyder y Picinich.

New York, Julio 20.

Primer juego:

		C.	H.	E.
Chicago. . . .	000 120 004	7	11	2
New York . . .	100 310 000	5	10	2

BATERIAS

Por el Chicago: Faber, Kerr y Schalk.

Por el New York: Quinn, Mc Graw y Ruel.

Segundo juego:

		C.	H.	E.
Chicago. . . .	011 000 010	3	10	0
New York . . .	200 400 00x	6	8	2

BATERIAS

Por el Chicago: Cicotte, Mc Mullin y Schalk.

Por el New York: Mogridge y Ruel

Filadelfia, Julio 20.

		C.	H.	E.
San Luis . . .	000 003 110	5	10	1
Filadelfia . . .	100 002 100	4	12	0

BATERIAS

Por el San Luis: Burwell, Davis y Severeid.

Por el Filadelfia: Moore, Naylor y Perkins.

Boston, Julio 20.

		C.	H.	E.
Cleveland . . .	41200000002	9	14	0
Boston.	00200221001	8	15	5

BATERIAS

Por el Cleveland: Morton, Niehaus, Uhle, Bagby y O'Neill.

Por el Boston: Fortune, Karr y Walters.

Se requieren menos huevos usando

ROYAL BAKING POWDER

Completamente Puro

Una preparación perfecta para hacer fermentar toda clase de alimentos hechos con harina.

De venta en todas las Bodegas.

La famosa y conocida Royal Baking Powder, fabricada en los Estados Unidos. Usese para hacer toda clase de pasteles, tortas, bizcochos, ojaldres, etc. Con su uso se requieren menos huevos, y en muchas recetas se pueden suprimir por completo los huevos, empleando en lugar de cada uno una cantidad adicional de Royal Baking Powder, tal como una cucharita (4 gramos). Los resultados obtenidos son excelentes. Pruebe usted la siguiente receta.

Torta de Chocolate Entreverado

70 gr. ½ taza de mantequilla
230 gr. 1 taza de azúcar
¾ litro 1¾ tazas de harina
16 gr. 4 cucharitas de Royal Baking Powder
2 gr. ¼ cucharita de sal
6 gr. 1 cucharita de extracto de vainilla
1 huevo

INSTRUCCIONES

Se ablanda la mantequilla en un tazón con una cuchara, se le añade azúcar gradualmente y se bate bien. Se añade el huevo batido, la mitad de la leche y se vuelve a batir bien. Ahora se le añade la mitad de la harina, que se habrá cernido bien con Royal Baking Powder y con sal, se añade luego el resto de la leche, la otra mitad de la harina y el extracto. Se bate bien después de agregar cada cosa. Se cuece en un molde apropiado, que esté bien engrasado, por espacio de 15 o 20 minutos en un horno de temperatura moderada.

Relleno y Escarchado de Chocolate

460 gr. 3 tazas de azúcar molida
agua hirviendo
6 gr. 1 cucharita de extracto de vainilla
55 gr. 2 tabletas de chocolate
5 gr. ½ cucharita de cáscara de naranja rayada

INSTRUCCIONES

Se agrega poco a poco agua hirviendo al azúcar para que resulte una pasta muy blanda. Se agrega vainilla, chocolate derretido y cáscara de naranja. Se esparce por los entreverados y por la parte superior de la torta.

Este plato constituye un postre delicioso si se cuece en dos entreverados. Se le pone un poco de escarchado a cada uno y se juntan con un poco de nata batida.

Tenemos un libro muy interesante, que contiene centenares de deliciosas recetas y que remitimos gratis a quien lo solicita. Dénos su nombre y dirección claramente y diriga la carta a Royal Baking Powder Co., New York, U. S. A.

LIGA NACIONAL

Chicago, Julio 20.

		C.	H.	E.
Boston	300 100 000	4	9	2
Chicago. . . .	003 201 12x	9	15	1

BATERIAS

Por el Boston: Scott, Watson y O' Neill, Wilson.

Por el Chicago: Carter, Hendrix y Killifer.

Pittsburgh, Julio 20.

		C.	H.	E.
New York . . .	000 013 010	5	8	0
Pittsburgh. . .	000 000 002	2	4	2

BATERIAS

Por el New York: Nehf y Snyder;

Por el Pittsburgh: Cooper y Schmidt.

Cincinati, Julio 20.

		C.	H.	E.
Brooklyn . . .	000 100 002	3	9	0
Cincinati . . .	000 000 101	2	9	1

BATERIAS

Por el Brooklyn: Grimes y Miller.

Por el Cincinati: Eller y Wingo.

CONFIANZA EN MILLERAD

PARIS, Julio 20.

La Cámara de Diputados expresó hoy su confianza al gobierno, siendo cuatrocientos veinte el número de votos en pró contra 152 en contra, luego de haber explicado el Primer Ministro Millerand lo ocurrido en la conferencia, lo resuelto sobre Turquía, Siria y la cuestión alemana, prometiendo que Francia ayudará a Polonia por haber los bolshevikis "contestado con una impertinencia inusitada al ultimatum del primer ministro Lloyd George, pidiendo un armisticia.

DE BOLIVIA

SE RESTABLECE EL ORDEN EN LA PAZ DE BOLIVIA

SANTIAGO DE CHILE, julio 20.

Noticias reciibdas aquí de la paz. Bolivia, dicen que se ha restablelcido el orden y que el ejército está cumpliendo las órdenes del gobierno provisional que ha manifestado el propósito de mantener relaciones amistosas con todos los países, especialmente los vecinos en la esperanza de llegar a un acuerdo amistoso sobre las cuestiones pendientes.

CHOQUES ENTRE GRIEGOS Y BULGAROS

CONSTANTINOPLA, Julio 19.

Las autoridades griegas dicen que todavía no han iniciado el movimiento para internarse en la Tracia Oriental. Corren rumores, falto de confirmación de que los griegos están chocando con los búlgaros.

TRAFICO FERROVIARIO INTERRUMPIDO

CONSTANTINOPLA, Julio 20.

El tráfico ferroviario ha sido interrumpido por los combates entre los griegos y los turcos en la región de Andrinopolis.

Los representantes de las potencias aliadas han aconsejado a los páisanos que se abstengan de viajar.

LOS DESORDENES EN IRLANDA

TUAM, Condado de Galway, Julio 20.

Un brote de desorden ocurrido aquí esta mañana a primera hora originó un tiroteo y fué causa de que varios edificios fuesen incendiados, incluso la casa consistorial.

Los desórdenes, según los vecinos fueron resultado de la muerte de dos policías cerca de Tuam anoche

El tirotea empezó a las cinco, excitando a los habitantes y haciéndoles buscar refugio. Más tarde se iniciaron incendios en distintas partes de la ciudad los cuales causaron daños que se calculan en cien mil libras.

Estados unido . . —

PADEREWSKI, EN EL CONSEJO DE EMBAJADORES

NEW YORK, Julio 20.

Ignace Paderewski, el exprimer ministro, ha sido nombrado para representar a Polonia en el Consejo de las Embajadas en París.

La notificación oficial de su nombramiento fué recibida hoy aquí de Varsovia, en un mensaje dirigido al ministro polaco en los Estados Unidos.

COMENZO EL ATAQUE BOLSHEVIKI EN LA VOLHYNIA

VARSOVIA, Julio 20.

El tan esperado ataque general de los bolshevikis a lo largo de la línea del río Styr, en Volhynia, empezó el lunes y ha sido rechazado gracias al heroismos de siete divisiones polacas, según parte oficial del cuartel general recibido hoy.

El concurso de carteles del Partido Conservador

En el concurso de carteles organizado por el Partido Conservador para la propaganda electoral, obtuvieron el primero y segundo premio ($500 y $300) respectivamente, los conocidos artistas señores Adolfo Galindo y Enrique García Cabrera.

Sus producciones, en las que hay verdadero arte, tienen además gran significado de propaganda política.

Los señores Octavio Pardo y Gerardo de Villiers, Presidente y Secretario de la Juventud Universitaria Conservadora a cuya feliz iniciativa se debió ese concurso, han recibido generales felicitaciones por el buen éxito del mismo.

Los carteles premiados serán expuestos en la vidriera de algún conocido establecimiento. En cuanto a los que no obtuvieron premios, están a la disposición de sus autores en Teniente Rey 71, altos, oficinas de la Juventud Universitaria Conservadora.

De las producciones de Galindo y García Cabrera, hemos oído los más favorables y entusiastas comentarios.

Falleció de repente cuando se iba a embarcar

(Por telégrafo)

Zaza del Medio, Julio 20.

Esta tarde, en los momentos en se disponía a tomar un tren con rumbo a Pinar del Río, acompañado por su familia, el señor Mauricio Díaz Martín, falleció repentinamente en la estación. El cadáver fué trasladado a la Asociación Canaria.

El Corresponsal.

Juzgados de Instrucción

DESAPARICIONES

Antonio Cotilla Roca, vecino de Zequeira, 73, letra A, dió cuenta en la 11 Estación de policía de la desaparición de su nieto Pedro González O'Farrill de 16 años de edad.

Esteban Valenzuela García vecino de Santa Catalina y Piñera dice que su hija Consuelo Valenzuela Jorrín, de 19 años de edad se ha marchado de su domicilio y teme que le haya sucedido alguna desgracia.

ABANDONO

Rufina González, de 45 años de edad y vecina de San Quintín y Florencio dice que su amante Laureano Rodríguez, la ha abandonado llevándose la cantidad de sesenta pesos que ella , conservaba como producto de sus ahorros.

HERIDO

En el Sanatorio "Cuba" ingresó ayer Gil Figueroa Condelario de 12 años de edad y vecino de Infanta 62, en el reparto las Cañas para ser asistido de graves lesiones en el ojo derecho que le produjo José Valdés vecino de Washington número 2, al arrojar una pieza de madera en la carpintería donde trabaja.

HURTO

Ramón Miras, gerente de "Miras y Parada", dice que del taller situado en San Leonardo entre Durejes y Serrano le sustrajeron un carro de cuatro ruedas propiedad de la compañía cubana de cigarros entendiendo que el autor del hecho lo fué Manuel Bravo, en compañía de José Soute.

ROBO

Eloisa V. Domínguez, vecina de una habitación de San Salvador 16, en el Cerro quéjase del hurto de joyas valuadas en 90 pesos sospechando fuera autor del hecho Pedro Arana y Acosta vigilante número 26 de la policía de la Ciénaga el cual reside en la misma casa y es la única persona que ha penetrado en la misma.

LESIONADA

Aida Sánchez, de ocho años de edad y vecina de San Nicolás número 11, fué asistida en el centro de socorros de Jesús del Monte por el doctor Villar Cruz de una grave herida punzante en la región suprahiodea derecha acompañada de intensa hemorragia que se produjo en una casa de la calle de Santa Emilia entre Flores y Serrano al saltar una verja de hierro protejida por lanzas.

SUSTRACCION

Estela Selton natural de Panamá, y vecina de Alcantarilla 23, dice que llegó por la Terminal ferroviaria procedente de Ciego de Avila entregándole su baul cerrado a un individuo que dijo ser empleado de un express el que recibió en su domicilio notando al abrirlo que le habían sustraído ropas y joyas que aprecia en 140 pesos no sabiendo donde se efectuara la sustracción.

Tomás Alvarez Varela, vecino de Cuba, 120, dice que de la agencia de colocaciones situada en Monte número 5, propiedad de Calzada y Compañía, sustrajeron una máquina de escribir Oliver, valuada en setenta y cinco pesos la cual se encontraba dentro de un buró que fué violentado. Sospecha sean los autores del hecho Eugenio Marin y Gustavo Valdés. El vigilante 1.607 detuvo a Marín el cual fué puesto en libertad por el señor juez de instrucción de la sección segunda, a cuya autoridad se dió cuenta del hecho.

PUÑALADAS

En el hospital municipal fué llevado ayer para ser asistido de tres heridas graves situadas en la región costo-iliaca y escapular izquierda y craqueal derecha, Isidro Alonso Caso, vecino de la Manzana de Gómez número 34 en Marianao y maestro de la panadería "La Rosalía", situada en la calle de Aranguren número veintiseis Refiere el paciente que al reprender a su operario Segundo Colla, español y de 25 años de edad para que realizara determinado trabajo en la panadería , se molestó y armándose de un cuchillo le produjo las lesiones que presenta. El autor del hecho no fué detenido. conociendo del caso el señor juez de instrucción de la sección tercera.

CHOQUE Y LESIONES

Los camiones 9793 y 1093, que respectivamente manejaban Antonio Fernández Suárez, vecino de Rafael María de Labra número 157, y Ramón Mon Pardo, español y vecino del Calabazar, chocaro nayer, violentamente en la calle de Paseo esquina 23, en el Vedado produciéndose ambas máquinas averías de consideración.

En la máquina de Antonio Fernández viajaba Gustavo Rodríguez de 17 años de edad y vecino de esta capital quien fué asistido en el centro de socorros del Vedado, de lesiones graves que se produjo a causa del accidente. Los dos chauffeurs fueron presentados ante el juzgado de instrucción de la sección Tercera quien los dejó en libertad.

HURTO

Armando Quesada Morejón, vecino de la calle de Infanta número 16, denunció ayer que, viajando en un tranvía, al bajar en Merced y Avenida de Bélgica, echó de menos una cartera en la que guardaba setenta pesos, no sabiendo quien sea el autor de este hurto.

PROCESADOS

En la tarde de ayer, fueron procesados los siguientes individuos:

Mercedes Estenos Martínez, Agustín Veliz Izanaga y Julio Escanuón Iznaga Fernández, por un delito de hurto. A cada uno de los procesados se les señala fianza de doscientos pesos.

Adolfo Hernández o Alberto López por un delito de atentado a un brigada de la cárcel. Se le señala una fianza de 200 pesos.

Carlos Torres Cuello, por tentativa con 100 pesos.

MADRES PREVISORAS

A diario notamos la dificultad que tienen algunas madres en la alimentación de sus niños en los primeros meses. La dificultad de encontrar una leche siempre igual de fácil digestión y completamente esterilizada ha sido resuelto por las madres previsoras que dan a sus niños la Leche Kel.

La leche Kel es una leche maternizada y especialmente fabricada para la alimentación de los niños, recetada por los médicos y comprobada su eficiencia.

El SHAMROCK IV...

Viene de la PRIMERA página

MAS SOBRE LA REGATA DE AYER

SANDY HOOK, Julio 20.

Shamrock IV, que disputa al Resolute la Copa de América, alcanzó su segunda victoria sobre el defensor Resolute hoy, colocándose a muy poca distancia del codiciado trofeo.

La regata de mañana, si la gana el Shamrock IV, le dará la victoria definitiva.

El Resolutet endrá que ganar tres veces consecutivas para poder retene rla famosa Copa de este lado del Atlántico.

La regata de hoy, la primera de tres en que ambos yachts han cruzadol a línea final, presentó el espectáculodel casco del retador y su vasto velamen siempre a la cabeza, salvo durante un breve período al arrancar, cuando el Resolute temporalmente se colocó en primer lugar.

Las emociones se reservaron todas para las últimas doce millas del curso triangular de treinta millas. Ambos yachts habían sido impulsados por una brisa vagabunda, apartándose constantemente Shamrock IV de su perseguidor, hata que el retador lleg óa unas dos millas de la segunda marca.

Resolute estaba todavía una milla a la zaga. Repentinamente la brisa lo acarició y el lindo yacht balanceándose hasta que se anegaron sus cubiertas, continuó esforzándose en la persecución de su rival. Parecía que surcaba el mar a saltos, arrojando la blanca espuma a gran altura. Ganó la marca en un período de tiempo increíblemente breve.

Pero una brisa traidora que al principio parecía favorecer al Shamrock, había dado al retador una delantera demasiado grande para que pudiera ser anulada por el otro, y llegó hasta la línea final en el barco-faro del canal de Ambrose, nueve minutos y 27 segundos antes que el Resolute, lo cual es una victoria por dos minutos y 26 segundos, después de deducirse el tiempo concedido.

Los pitos entonces se hicieron oir, los pauelos se agitaban, en ademán de felicitación a los tripulantes del Shamrock IV mientras regresaba por el medio de la flotilla que había presenciado la excitante escena.

Un momento después un chorro de vapor saltó del pito de la embarcación del comité, indicando que el Resolute había cruzado la línea; pero el pitazo no se oyó, se perdió en el estré;pito con que se aclamaba al orgulloso y triunfante retador.

Resolute, el yacht derrotado, fué objeto de una ovación mayor, si es posible, que el Shamrock, y a pesar del revés sufrido se pudo oir . los que simpatizan con él proclamar y predecir que todavía ganaría la serie.

Aunque el Shamrock ganó la de hoy, los partidarios del Resolute insisten en que brisas volubles habían dado la victoria al retador. Ninguno de los dos, declararon los partidarios del Resolute, había sido sometido a una prueba real de su capacidad en la serie actual.

El público que presenció la contienda de hoy ha sido el menos numeroso que hasta aquí se ha visto. Había el número usual de yachts de vapor, destroyers, etc., y la flotilla de aeroplanos se veía volando sobre la exitante escena; pero las embarcaciones más pequeñas no se hallaban en gran número.

La comisión de regatas del Yacht Club anunció esta noche que los yachts competirán mañana. La lucha será en un curso de más de treinta millas a barlovento y sotavento.

Vientos ligeros y mudables , principalmented el Sur, con buen tiempo fué el pronóstico del Weather Bureau esta noche para el día de mauana.

DECLARACIONES DE LIPTON

A bordod el yacht de vapor Victoria, Julio 20. (Por la vía inalámbrica a la Prensa Asociada).

Sir Thomas Linton declaró al terminar la regata de hoy que creía, por la manera como se había portado el Shamrock IV. que estaba justificado en abriga rla esperanza de que la Copa de América pasaría finalmente a sus manos.

VOLO AL CIELO

LA NIÑA

Oneida Carrión Herrería

Y dispuesto su entierro para hoy, a las nueve a. m., sus padres, abuelos, tíos y demás parientes y amigos ruegan a las personas de su amistad se sirvan concurrir a la casa mortuoria, Santa Catalina número 85, entre San Anastasio y San Lázaro, para desde allí acompañar su cadáver al Cementerio de Colón; favor que les agradecerán eternamente.

Habana, 21 de Julio de 1920.

José Isidro Carrión; María Teresa Herrería; Vicente Herrería; Eulalia Tejera; Dolores Peñate viuda de Carrión; doctor Sergio García Marruz; Juan Carrión; Ramón Carrión; José Lizana.

Crónica Católica

DIA 21 DE JULIO

Este mes está consagrado a la Preciosísima Sangre de Nuestro Señor Jesucristo.

Jubileo Circular.—Su Divina Majestad está de manifiesto en la Iglesia de Jesús del Monte.

Santos Daniel, profeta, y Arbogasto, confesores; Claudio, mártir; santas Práxedes, virgen y Julia, virgen y mártir.

Santa Julia, virgen y mártir. Esta gloriosa esposa de Jesucristo, que dió su vida por su amor, nació en Francia; estuvo dotada de una belleza singular. Su ocupación continua era servir y agradar a Dios, con oraciones, vigilias y penitencias.

Como era tan extraordinaria su hermosura, fué solicitada para esposa por un alto personaje gentil: negóse como era natural, a sus pretensiones; y fué tanta la gracia y persuasión de sus palabras, que le convirtió a la Religión cristiana, y con él a otros muchos amigos y súbditos suyos.

Sabido esto por el emperador Aureliano, enemigo cruel de los cristianos, se llenó de cólera contra la Santa, a quien castigó severamente. La santa se mantuvo constante en la confesión de Jesucristo, por lo que dispuso el tirano que la sacasen fuera de la ciudad y la degollaron.

Así se verificó, y Santa Julia consiguió la palma del martirio el 21 de Julio del año 275, dejando a su patria memoria de grandes milagros, y en su sepulcro motivo de celestiales beneficios.

FIESTAS EL JUEVES

Misas Solemnes, en la Catedral la de Tercia y en las demás iglesias las de costumbre.

Fincas Rústicas

Se venden y compran

Provincia Pinar del Rio

2 CABALLERIAS

(1) Cerca de la Habana. Artemisa. Bonita finca. Mide 2 caballerías. Buen terreno. Arboleda y cultivo menores. Gran frente a carretera. Ganga: $8.500. Casa de madera y tejas.

287 CABALLERIAS

(2) Finca en el mismo uebló. Este es de importancia y porvenir por los nuevos centrales. Son 287 caballerías. De ellas 50 están a censos. 3 caballerías en reparto de solares que tributan. 230 caballerías buenas, con río. Hay tabaco. Terreno sirve para caña. Es llano. A tres horas de la Habana. Valor: $500.000. Es un magnífico negocio por lo que renta y por poderse explotar las 230 caballerías libre.

51 CABALLERIAS PARA RENTA

(3) Finca de 51 caballerías. Zona de Guanajay. Cerca del Central. Con carretera. Está arrendada hasta 1926 a razón de una arroba de azúcar por 100 de caña, con la obligación de mantener sembradas 25 caballerías. Se pide $300.000.

7 CABALLERIAS

(4) Preciosa finca, de lo más bello, cerca de Artemisa, Arboleda y aguada corriente. Y yerba del Paral. Frente a carretera. Son 7 caballerías. Cerca de Ingenio. Precio: $40.000.

2.000 CABALLERIAS

(5) Finca inmensamente grande, a la entrada de P. del Río. Una riqueza en maderas, minerales y café. Son cerca de dos mil caballerías. Da a carretera. Terrenos de lomas. Precio del total: $460.000.

800 CABALLERIAS

(6) Finca de 800 caballerías. Zona de San Juan y Martínez. Se da en verdadera ganga. Es un buen negocio.

Provincia Habana

5 CABALLERIAS

(7) Finca de más de 5 caballerías. Terreno bueno de segunda clase. En el centro Provincia Habana. Dedicada al cultivo de la caña. 2 bateyes. El Central pegado casi a la finca. Valor de ella: $22.000.

4 CABALLERIAS

(8) Finca de 4 caballerías. Terreno colorado de lo mejor. Frente grande a carretera. Inmediata a Jaruco. Arboleda. Casa de campo. Es una magnífica propiedad. Valor: $35.000.

3½ CABALLERIAS

(9) Esta magnífica finca vale $90.000. Tiene 3 y media caballerías. En su totalidad sembrada de frutales. Naranjas, grape fruit, aguacates ingertados, mangos idem., etc. Frutas de todas las especies. Se cosechan 8.000 cajas de toronjas para exportación. La finca está empastada de yerba del paral. Magnífico chalet y buenas casas. Aparatos eléctricos, almacén, etc. Aguada del acueducto de Calabazar. Es una finca lindísima. Comunicación por carretera y tranvía eléctrico. Pida la descripción completa.

16 CABALLERIAS

(10) Preciosa finca, terreno de primera, en Ceiba del Agua. Hay arboleda y cultivos menores. Tierras coloradas. No lejos de la carretera. Buenas casas. Valor: $52.000. Es una gran finca.

Provincia de Matanzas

10 CABALLERIAS

(11) Finca de 10 caballerías. Mitad es de labor, resto monte, y alguna piedra. Pozos. Casa de guano. 600 palmas. A 3 leguas de Matanzas. Sirve para caña. Ultimo precio: $35.000.

139 CABALLERIAS

(12) Finca de primera en sus tierras y situación. Precio: $2.850. Pueden lograrse hasta mil caballerías más.

44 CABALLERIAS

(13) Finca de 44 caballerías. Centro y parte Sur de Matanzas, hacia la Habana. Hoy es potrero esta finca. Hay pozos, ojos de agua y arroyos. Tiene dos líneas de ferrocarril de Ingenios. Buen terreno. Precio: $144.000. Puede dejarse la mitad en hipoteca.

Provincia de Santa Clara

15 CABALLERIAS

(14) Finca 15 caballerías. Es un cafetal. A 5 leguas de Trinidad. Terrenos muy buenos, quebrados, con algunos llanos. Hay 6 sub-colonos. Varias aguadas. Produce al año 115 quintales de café. Hay 10 caballerías ideales para potrero y otra parte para tabaco. Se vende con mulos, casas y enseres. Hay más de 120.000 matas de café. Valor $30.000.

54 CABALLERIAS

(15) Finca de 54 caballerías excelentes para caña. En el camino de Trinidad a Sancti Spíritus. Terreno llano. Precio: $950 caballería. Pago: mitad al contado. Se formaría sociedad con quien diera al dueño $15.000 para la explotación de caña. Dista del Central tres leguas y del chucho dos. Pueden prolongar el ramal. Es probable el fomento de un nuevo Central. Es una verdadera ganga a $950. En el lugar hay como mil caballerías para fomentar un Ingenio, embarcadero cerca que se puede adquirir.

2.000 CABALLERIAS

(16) Finca al Sur Provincia de Santa Clara, con cerca de dos mil caballerías. Terreno llano, malo y regular. Hay unas mil caballerías con gran riqueza en madera. Entran en el negocio magníficas crías de animales, bastante ganado, ferrocarril, chuchos, romanas, espléndido batey y hermosa y confortable vivienda del dueño. Aserraderos y sub-colonos con cerca del millón de arroba de caña. Paga el Ingenio 7 arrobas de azúcar. Los sub-colonos pagan renta y azúcar. Precio por caballería: $380. Total: $700.000. Se facilita el pago.

9 CABALLERIAS

(17) Finca de más de 8 caballerías. Buen terreno. Está en el mismo corazón de un pueblo rico y de magnífico porvenir. Hay calles en una de las caballerías. Para reparto deja un capital. Hay casas. Buena para vaquería. El negocio grande está en repartir 3 caballerías en solares. Precio de todo: $60.000.

266 CABALLERIAS Y MAS

(18) Finca de 266 caballerías. Terrenos muy buenos y parte regular. Hay 125 caballerías de 1a. para caña; de ellas 60 de monte firme con magníficas maderas. Hay ríos. Tiene embarcadero propio. Terreno absolutamente llano. Cercada. A una legua del Ferrocarril de Sancti Spíritus a Tunas. Precio $850 caballería. Es una ganga. A sus alrededores se pueden obtener mil caballerías más para caña.

5 CABALLERIAS

(19) Finca muy bonita con su palmar y arboleda. Chucho de ferrocarril. Buena tierra. Son 5 caballerías. Se pueden hacer dos magníficos negocios. Término de Yaguajay.

PARA REPARTO Y ACUEDUCTO

1½ CABALLERIAS

(20) Vendemos una finca al sur de Santa Clara en el mismo centro de un pueblo rico. Mide 1 y media caballería. Hay casas y solares que tributan. Hay muchas siembras en explotación. Agua magnífica para el futuro acueducto de este pueblo. Vaolr de todo el negocio: $60.000.

Provincia de Camagüey

96 CABALLERIAS

(21) Magnífica finca con 96 caballerías de terreno todo bueno para caña. Estimado más de 3 millones arrobas en 47 caballerías. 22 caballerías monte excelente. 27 caballerías potrero. Trasbordadores, chuchos. Buen batey y magnífico lugar. Al contado: $500.000. Hipoteca: $300.000.

910 CABALLERIAS

(22) Terreno lo mejor para un Central. Se pueden lograr muchas más caballerías de las 910. Son 650 monte llano. Tierras negras de superior calidad. 100 caballerías potrero artificial. Aguada fértil y varios y buenos pozos. 160 caballerías pasto natural. Dan frente al mismo Ferrocarril de Cuba.

100 CABALLERIAS

(23) Finca de 100 caballerías. A 3 leguas de un pueblo. Tiene monte, pasto natural, pozos. Precio: $1.250 caballería. Se puede dejar hipoteca de $24.000 y dar entre la parte al contado, un chalet de $50.000.

130 CABALLERIAS

(24) Finca de 130 caballerías. Norte Provincia Camagüey| A dos leguas de Puerto. Tiene carretera. Río inagotable. La finca es magnífica para caña y potrero artificial. Hay mucha palma. Tiene una riqueza en traviesas y otras maderas. El terreno es primera de primera, magníficamente situado. Se pueden conseguir allí mismo hasta 800 caballerías de buenas tierras.

6.000 CABALLERIAS

(25) Vendemos en territorio de la costa. Malo y bueno. Mucha madera aguada, potreros y salinas. Puertos, etc. En total hay seis mil caballerías. Precio de todo $750.000. Pida la descripción completa.

2 CABALLERIAS

(26) Finca de una y media caballería al lado del río Chambas, Morón. Y al Norte 6 hectáreas al desembocar el río. Terreno virgen y magnífico para caña. Se venden juntos en ganga.

Provincia de Oriente

25 CABALLERIAS

(27) Finca de 25 caballerías. Cerca de Bayamo. Cercada. Un poco de caña y preparadas 5 caballerías. Le pasa el ferrocarril. Terreno superior. Parte al contado y parte en hipoteca.

20 CABALLERIAS

(28) Finca 20 caballerías. Se fomenta al lado un Central. A varios kilómetros de Jiguaní. Hay algo preparado para caña. Terreno excelente para caña.

49 CABALLERIAS

(29) Finca 49 caballerías, entre Manzanillo y Cabo Cruz. Al lado de un Central. Tiene línea férrea y 12 caballerías de caña. Casas de tienda, fonda; 40 viviendas. Este terreno tiene contrato con el Ingenio por 3 años.

130 CABALLERIAS

(30) Finca 130 caballerías. Muchas llanuras y el poco terreno quebrado es de facilísimo acceso. Tiene puerto (o bahía) propio. Almacenes y muelles. Buenos edificios en sus bateyes. Vivienda moderna y hermosa. Grandes depósitos de agua a altura elevada para llevar el agua a toda la finca. Buenos corrales de todas clases. Terrenos sirven para caña y plátanos. Tiene guineales, platanales, inmenso cocal, cacao, café; mucha cantidad de frutales para explotar: aguacates, naranjos, mangos de los mejores, especies. Produce 50.000 cocos al mes. Al año 600.000. Se crían 500 cabezas de cerdo al material; potrero, yerba guinea; buenas maderas de construcción. Más de ocho mil palmas. Precio de la finca, último: $185.000 y seis meses o cinco recoger frutos de estos meses y animales. Para no sacar nada es menester tasar la cosecha. Esta finca realmente vale a $2.000 caballería y serviría de base, por su excelencia, abundancia de agua, piedra en la costa, cal, etc., para un Ingenio y Refinería.

34 CABALLERIAS

(31) Finca terreno primera de primera. Inmediata a pueblo. Son 34 caballerías a unos quinientos metros de la línea de ferrocarril. Término de V. de las Tunas.

1.700 CABALLERIAS

(32) Finca al Sur de Oriente. Tiene un lote de 150 caballerías completamente llanas, resto accidentado y lomas, susceptibles de siembras. Magníficas aguadas corrientes. Tiene su puerto propio para vapores grandes. Hay una riqueza estupenda en madera. El lugar es propio para establecer un Ingenio de azúcar.

93 CABALLERIAS

(33) Finca de 93 caballerías, a una legua del Paradero y próximo a Central. Término de Palma Soriano. Terreno primera de primera para caña: $2.500 caballería.

68 CABALLERIAS

(34) Finca 68 caballerías para caña y ganado. A menos de 1 kilómetro de la Estación de Ferrocarril. Término de Bayamo. Hay 5 caballerías solamente con caña y están arrendadas las 68 al ferrocarril del Central y chucho. Se pueden dejar $50.000 unas 600 reses. Se pueden dejar al 6 por 100 en hipoteca; resto al contado. Valor $3.000 caballería. Terreno superior.

1.000 CABALLERIAS

(35) Hacienda de mil caballerías. A 18 kilómetros por camino carretero de Ferrocarril de Guantánamo. Hay muchas llanuras extensas, a mayor parte monte firme con maderas de todas clases: cedros, caobas, guayacán negro y blanco. Los montes son altos y propios para toda clase de cultivos. Hay 45 caballerías de guinea. Hay casas corrales. No lejos de Caimanera. Precio $680 caballería. Tiene además su puerto propio.

340 CABALLERIAS

(36) Finca a 3 leguas del Paradero de Cuneira, camino de Guantánamo. Mide 340 caballerías. Parte llana y quebrada. Cuajada de cedros, caobas y otras maderas. Hay 30 caballerías potrero pasto natural. Resto monte firme. Valor $650 caballería.

11 CABALLERIAS

(37) Finca preciosa al lado del río Cauto. Terreno lo mejor para caña. Linda con finca del Central Cauto. Cerca de pueblo y ferrocarril. Valor: $40.000. Es la mejor finca de la zona, con condiciones excepcionales en todo sentido, zona de Bayamo a Manzanillo.

18 CABALLERIAS

(38) Finca en el Barrio de Buecito. Cerca río; terreno quebrado, propio para toda clase de cultivo. Mide 18 caballerías. Es en verdadera ganga.

96 CABALLERIAS

(39) Finca de 96 caballerías cercadas. Aguadas: río Bayamo. Además arroyos, tanques y pozos. Cerca del ferrocarril. Es una gran finca e inmediata al Barrio Cauto. Precio: $2.000 caballería.

120 CABALLERIAS

(40) Magnífica finca de 120 caballerías. Es algo monte. Está cerca donde se reúnen los ríos Cauto y Cautillo. Hay 20 caballerías sembradas de pasto; el resto es monte; la finca queda a unos 22 kilómetros de Bayamo. Hay un estudio de F. C. por la finca. Son tierras de primera excelentes para caña. Hay yerba de Paraná. El bosque está en explotación. Valor: a $4.250 caballería. Informa: Pedro Nonell, Administrador de la "Cuban And American Business Corporation". Habana, Mercaderes 30, altos. Habana. Teléfono A-8067. Nota: No damos informes sin previas referencias. Nuestros negocios han de ser tratados con absoluta seriedad y reserva.

DIARIO DE LA MARINA
PRADO, NUM. 103.
Director: Dr. JOSE I. RIVERO.
Administrador: El CONDE DEL RIVERO
FUNDADO EN 1832

PRECIOS DE SUSCRIPCION:

HABANA		PROVINCIAS		EXTRANJERO	
1 mes	$ 1-60	1 mes	$ 1-70	3 meses	$ 6-00
3 Id.	„ 4-30	3 Id.	„ 5-00	6 Id.	„ 11-00
6 Id.	„ 9-00	6 Id.	„ 9-50	1 Año	„ 21-00
1 Año	„18-00	1 Año	„19-00		

APARTADO 1010. TELEFONOS, REDACCION: A-6301. ADMINISTRACION Y ANUNCIOS: A-6201. IMPRENTA: A-5334.
MIEMBRO DECANO EN CUBA DE LA PRENSA ASOCIADA
La Prensa Asociada, únicamente, tiene derecho a utilizar para su publicación, todos los despachos que en este periódico se le acrediten, así como las noticias locales y las que no se acrediten a otra fuente de información.

Un conflicto grave

Con una indiferencia lamentable se está asistiendo a un conflicto de la mayor gravedad; que afecta, no solamente a las clases productoras, a la agricultura y a la industria, sino también al comercio y a las clases populares que pasan por una situación tan crítica, que ya va siendo insoportable.

Trátase de las dificultades que se ofrecen en el puerto de la Habana para la importación; por los obstáculos que existen en la operación de desembarcar mercancías. No importa que lleguen barcos con gran cantidad de productos y que con ello se pueda satisfacer a la demanda y a la necesidad imperiosa; esos artículos no salen de las bodegas de los buques o de los muelles, y sigue, por consecuencia, el encarecimiento del género, y ni el comercio, ni el pueblo, ni los industriales que esperan materias primas encuentran el amparo que necesitan del Estado en una situación tan difícil.

La importancia que tiene el puerto de la Habana por el cual entra la mayor parte de las mercancías que se importan para la República toda, las relaciones con el comercio y la industria extranjeros, la conveniencia que significa el mantenimiento del intercambio y de la permanencia de las actuales líneas de comunicación marítima, obligan al Gobierno a tomar, con el mayor interés, parte en el problema para resolverlo como las circunstancias lo aconsejen.

No queremos decir, porque está muy lejos de nuestro ánimo, que lo resuelva sin estudio y sin tener presente las causas y concausas que originan el conflicto; pero es indudable que la acción gubernativa debe ser ejercida inmediatamente, porque ya la nación norteamericana, que tantas relaciones comerciales tiene con Cuba, se ha visto obligada a nombrar una comisión para "descongestionar" los muelles. Es realmente lamentable que del exterior vengan a resolver, en la parte que al extranjero le atañe, un problema que es de la competencia del Gobierno cubano, y que a quien principalmente afecta es al pueblo de Cuba. Vean las autoridades cubanas la magnitud de la cuestión que determina el encarecimiento de los productos, dificultades para las operaciones mercantiles y para las relaciones del comercio internacional, y procuren buscar, dentro del plazo más breve, una solución, dando la razón a quien la tenga y evitando que los culpables, sean quienes sean, continúen perjudicando el interés público, laborando contra la conveniencia nacional.

DE PALACIO

RETIROS EN LA POLICIA

Ayer firmó el jefe del Estado los decretos de retiro de los inspectores de policía, señores Regueira y Primelles.

PARA NOMBRAR TEMPOREROS

También fué firmado ayer el decreto por el cual se autoriza a los secretarios del Despacho para nombrar, en determinadas condiciones, empleados temporeros.

DE POLITICA

Para tratar de asuntos políticos se entrevistaron ayer, con el jefe del Estado, los señores Aurelio Alvarez, Santiago Verdeja, Gustavo Pino, Ricardo Dolz, el general Montalvo y otros señores.

PEDIRA QUE ACCEDA AL SUPLICATORIO

El representante Guillén, estuvo ayer en Palacio entrevistándose con el señor Presidente de la República.

Al retirarse manifestó a los repórters que estaba dispuesto a pedir a la Cámara que accediera al suplicatorio a ella dirigido con motivo de la muerte del doctor García Solar, Juez municipal de Victoria de las Tunas.

EL SECRETARIO DE ESTADO

El secretario de Estado, doctor Desvernine, se entrevistó ayer durante largo rato con el jefe del Estado.

Complacida

Habana, Julio 17 de 1920.
Señor Director del DIARIO DE LA MARINA.
Ciudad.

Señor Director:

Lamento tener que informarle que la fiesta de aviación que yo estaba organizando a benefecio del aviador cubano Jaime González no tendrá efecto.

La prensa habanera se prestó a informar al público de la Habana, que el señor Presidente de la República me había casi concedido la autorización verbalmente; yo le ruego no sin pesar, que diga que esa autorización acaba de serme retirada en los momentos precisos en que todos los preparativos se desarrollaban sin obstáculo alguno, con el concurso gratuito de todos.

Yo, respeto la decisión del señor Presidente de la República, al mismo tiempo que lamento profundamente que esta ocasión de probar mi gratitud a los cubanos me haya sido arrebatada, y que haya sido precisamente para una obra de caridad en la que me creía con el derecho de esperar algo, el gesto necesario de arriba.

De usted respetuosamente.—Herveux, aviadora.

Calle 15, esquina S. Vedado.

RESFRIADOS CAUSAN DOLOR DE CABEZA. LAXATIVO BROMO QUININA desvía la causa curando también La Grippe, Influenza, Paludismo y Fiebres. Sólo hay un "BROMO QUININA." La firma de E. W. GROVE viene con cada cajita.

Notas personales

FRANCISCO CIMADEVILLA

Ayer, tarde, en el trasatlántico "Montserrat", embarcó para España nuestro estimado amigo y compañero en la prensa Francisco Cimadevilla en compañía de su joven esposa doña Rosa Aguilar y de su señora madre política.

Del señor Cimadevilla, que durante unos cuantos años ha colaborado en distintos diarios, siendo últimamente director de "La Tribuna", se publicarán en la Habana crónicas de España que le han encargado algunas empresas periodísticas.

Deseamos al amigo y compañero feliz permanencia en España.

RAFAEL FONT

El señor Rafael Font, del comercio de azúcares, particular amigo nuestro muy conocido en plaza, embarcará a bordo del "Alfonso XII", con rumbo a España en viaje de descanso, y para recoger a su estimable familia con la que regresará brevemente a la Habana.

Le deseamos feliz viaje y no menos feliz retorno

Conservas de Pescado
VDA. DE CARLOS ALBO
Marca Mundial
FABRICAS EN
SANTOÑA, CANDAS, LA ARENA, LA CORUÑA, FUENTERRABIA, BERMEO Y VIGO.

Son el gran recurso para las familias.
Platos sabrosos y escogidos.
Hay actualmente existencias de:
Calamares rellenos,
Calamares filete (especiales para el arroz.)
Pescadilla a la vinagreta,
Sardinas en aceite (Lupi, finísimo),
Bonito y Atún,
Thon Mariné,
Sardinas en cazuela.

De venta en las casas de víveres bien surtidas.

Si allí donde usted compra no encuentra las Conservas Albo, su representante, Francisco Tey Vilagelíú, Teléfono A-3076, le indicará donde puede encontrarlas.

Banco Internacional
Capital autorizado: $ 10.000,000-00
Capital pagado: $ 5.000,000-00

Criticar la obra ajena, es fácil; pero lo difícil para los censores es igualar los hechos victoriosos de las entidades o personas que censuran.

Del Banco Internacional y de sus sistemas de trabajo, se ha murmurado lo más despectivamente por aquellos elementos que envidiaban el inaudito incremento de una nueva Institución de crédito.

Y sin embargo, este Banco consolidó en dos años y medio la victoria bancaria más brillante que recuerda la historia del mundo; y nuestros sistemas —tildados antes de estériles—, están siendo ahora copiados en su fondo y forma por nuestros gratuitos enemigos.

Hablar con odio de este Banco, no es difícil: lo imposible es "igualarlo."

CASA CENTRAL
MERCADERES Y
TENIENTE REY

100 SUCURSALES
DOTADAS
A LA NACION

D. ELIAS FERNANDEZ

Nuestro amigo don Elías Fernández, socio gerente de los almacenes de ropa "La Opera" embarcó en el vapor Montserrat, con rumbo a Norte América y Europa, en viaje de negocios y al mismo tiempo para pasar una temporada al lado de su familia.

Que le sea grato el viaje le deseamos.

PARA EL DOLOR DE GARGANTA
GARGANTOL
TABLETAS
MARAVILLOSAS

Del grano de arena al horizonte, todo lo verá Vd. bien usando los lentes de la
"Optica MARTI"
EGIDO 2-B. HOY AVENIDA DE BELGICA.
Teléfono A-5204.-Habana.
12 años en el gabinete del eminente oculista Dr. Santos Fernández

R. I. P.

LA SEÑORA

Dolores Ortega e Izquierdo Vda. de la Vega

HA FALLECIDO

Y dispuesto su entierro para las 4 de la tarde de hoy sus hijos e hijo politico que suscriben por sí y en nombre de sus familiares ruegan a las personas de su amistad se sirvan asistir a la indicada hora a la casa Escobar 10 y 12 altos para acompañar el cadaver el Cementerio General favor que agradecerán.

Habana, Julio 21 de 1920

Genaro y Dolores de la Vega y Ortega; Rafael Alfonso y Cruz; Dr. Federico Grande Rossi; Dr. Antonio M. Valdés Dapena

No se reparten esquelas

Se acabó la AVARIOSIS
Los laboratorios de productos Biológicos H. CARRION Y CIE.
PARIS.
FABRICA EL NEOARSENOBENZOL SANAR
que es el producto francés más perfecto para curar la AVARIOSIS.
DEPOSITARIOS Y AGENTES GENERALES
THE DRUG AND PAPER TRADING COMPANY
REINA 52.-DROGUERIA

DESDE WASHINGTON

Para el "Diario de la Marina"

9 de Julio.

Si es cierto lo que Mr. Herber J. Seligmann ha publicado acerca de Haití, lo que allí sucede es un nuevo y grave cargo contra la política exterior del Presidente Wilson, quien por ocuparse demasiado de los livonios, los armenios y los kurdos, que no son de esta parroquia, no se ha enterado de los atropellos cometidos con un pueblo vecino.

Según Mr. Seligmann, en los cinco años de ocupación americana, comenzada en 1915, unos tres mil haitianos entre hombres, mujeres y niños, inocentes en su mayoría de delito alguno, han sido despachados de este mundo a tiros; a otros se les ha dado tormento para arrancarles informes y se ha cometido robos e incendios por individuos que llevan el uniforme americano. Otros haitianos han tenido que refugiarse en los bosques para huir de la esclavitud que se les imponía, y en estos cinco años menos de 20 americanos han muerto.

¿Cómo se ha estado aquí en la ignorancia de estos hechos? El corresponsal de la Prensa Asociada, dijo a Mr. Seligmann, en Cabo Haitiano, en Abril de este año, que en tres años no le había sido posible enviar a los Estados Unidos, ni un despacho acerca de las operaciones militares, a causa de la censura. En Port-au-Prince han sido suprimidos periódicos y sus directores presos, bajo acusaciones políticas. Se está tratando a Haití como país conquistado, se ha establecido campamentos en varios puntos del territorio y se confisca la propiedad de los indígenas para usos militares.

Mr. Seligmann afirma haber oído a oficiales vanagloriarse de haber matado **gooks**—apodo que se ha puesto a los haitianos—como si hablasen de algún **sport**. Un soldado de Infantería de Marina confesó haber robado dinero a una familia pacífica de las montañas, a la cual tenía que proteger contra los "bandidos." Mr. Seligmann ha visto prisioneros con el rostro desfigurado por los golpes que les habían sido administrados; y asegura que se practica un tormento, llamado **spt**, que consiste en comprimir una pierna entre dos rifles y que en Cabo Haitiano y en Port-au-Prince se condena a seis meses de cárcel por las faltas más leves.

Mr. Seligmann reconoce que muchos de los oficiales y de los soldados detestan lo que están haciendo, pero que el estado de ánimo de la mayoría es el de desprecio a la raza negra. La enfermedad americana—añade—del racismo (**color prejudice**) reina allí con virulencia."

Dice luego, que la ocupación está orgullosa de los caminos militares que ha construído; pero lo ha hecho en gran parte con esclavos. Se ha utilizado la antigua ley haitiana de la prestación personal, o **corvée**, que exige a cada ciudadano tres días anuales de trabajo en los caminos de su localidad, para reclutar a millares de individuos y confinarlos en campatos, donde se les alimenta mal y estaban vigilados por centinelas americanos. En los distritos en que se ha abusado más de esta práctica es donde la rebelión ha tenido más importancia. El coronel Russell suprimió la prestación personal a fines del año pasado, pero ya el daño estaba hecho.

Una de las consecuencias de la ocupación y del convenio impuesto a Haití ha sido la derogación de un artículo de la Constitución que prohibía a los extranjeros poseer bienes raíces; esto ha abierto las puertas al capitalismo aremicano, que **controla** el Banco Nacional, único de emisión, los ferrocarriles, los ingenios de azúcar y el alumbrado eléctrico, y que está comprando las tierras más fértiles; una compañía ha adquirido 58 mil acres. Según Mr. Seligmann, la obra de la ocupación se reduce a las vías militares, un Hospital Civil en Port-au-Prince y la creación de una Gendarmería, con soldados haitianos y oficiales americanos. "No se ha fomentado—dice—la instrucción pública; no se ha enviado médicos civiles, ni siquiera militares, a mejorar el estado sanitario del interior. Los pecados cometidos, unos de acción y otros de comisión, se deben, no tanto a los hombres enviados allí, como a un gobierno especialmente a un Departamento de Estado que dispone invasiones armadas sin plan y que entrega a una nación que no ha acertado a resolver su propio problema de razas, el gobierno de una república negra."

Acaso sea cierto todo lo que dice Mr. Seligmann; acaso, sea exagerado; acaso, un tegido de mentiras. ¿Dónde está la verdad? No la sabemos. El Presidente no ha enviado al Congreso mensaje alguno, ni los Departamentos de Estado y de Marina informes acerca de la ocupación de Haití, desde que se comunicó al Senado el convenio entre las dos repúblicas para el establecimiento del **control** financiero. Ningún senador ni representante ha pedido documentos relativos a esa ocupación, ni tampoco a la de Santo Domingo, donde ni siquiera ha habido convenio.

En todos los pueblos libres el empleo de fuerzas armadas en el extranjero y los gastos que esto irroga son asuntos de los cuales se da cuenta a las Cámaras, y en ellas se expone los fines de esa acción político-militar y cuánto va a durar y cómo se está desarrollando. En los Estados Unidos no se procede así; y la conducta de su gobierno, a la cual permanece indiferente este pueblo, debiera llamar la atención a los demás de América, cuyos gobiernos harían bien en pedir explicaciones al de esta república. A algunas de las otras les conviene recordar aquello de "hoy por tí, mañana por mí."

X. Y. Z.

Autopiano "Lauter"
VOCES EXQUISITAS
SOLICITE CATALOGO DE ROLLOS
Ultimos danzones:

La Flauta Mágica	$1.30
La Negra	1.30
Los Cuatro Gatos	1.30
El Siboney	1.30
José Miguel, arrollando	1.30

M. y G. SALAS
SAN RAFAEL NUMERO 14.

Las mejillas Rosadas

Indican que el organismo está en buenas condiciones y el que las tiene vá pregonando que disfruta de una salud envidiable. Que el color rosado de la cara contribuye a la belleza o demuestra el hecho, el número de arreboles, pastas, creyones, polvos coloreados y otros productos que en inmensa cantidad se venden a diario en las Perfumerías y Boticas. Todos estos artículos en lo general no son de lo mejor y si de momento surten el efecto a los pocos momentos hay que apelar de nuevo a ellos. La que quiera llevar a su orgnismo nuevos elementos que enriquezcan su sangre, haciendo desaparecer a la vez el color pálido no teine más que tomar el NUTRIGENOL que está compuesto de Carne, Fosfoglicerina de Cal, Coca, Kola, Cacao y Vino Puro de Jerez.

EL NUTRIGENOL combate la anemia, clorosis, neurastenia, inapetencia, Colores pálidos, decaimiento, etc. etc. Se vende en todas las Boticas de la Isla. á á áá á

1d-21.

MIMBRES.
Exhibimos Juegos de Minbres y de Fibra en gran profusión
J. PASCUAL-BALDWIN.
Obispo 101.

Doctora Amador.
Especialista en las enfermedades del estómago. Trata por un procedimiento especial las dispepsias, úlceras del estómago y la enteritis crónica, asegurando la cura. Consultas: de 1 a 3. Reina, 98, Teléfono A-6050. Gratis a los pobres. Lunes, Miércoles y Viernes.

Aprenda a hablar, leer y escribir inglés en su propia casa en los momentos de ocio, con los famosos, prácticos y fáciles METODOS UNIVERSAL. Le garantizamos éxito seguro en el más corto tiempo posible. Cursos para principiantes y también para estudiantes avanzados. Escriba ahora mismo pidiendo detallada información. Universal Institute, Dep. 36, 235 W. 108 St., New York, N. Y.
C 5988 30d-14 jl.

Dr. J. A. Taboadela
Medicina interna en general; con especialidad enfermedades de las vías digestivas y trastornos de la nutrición. Tratamientos especiales para la obesidad, el enflaquecimiento y el artritismo. De 1 y media a 3. San Miguel, 73. Gratis para personas pobres, los sábados, de 3 a 4.
25959 27 jl

Dr. Claudio Fortún
Tratamiento especial de las afecciones de la sangre, venéreos, sífilis, cirugía, partos y enfermedades de señoras.
Inyecciones intravenosas, sueros, vacunas, etc. Clínica para hombres, 7 y media a 9 y media de la noche. Clínica para mujeres: 7 y media a 9 y media de la mañana.
Consultas: de 1 a 4.
Campanario, 142 Tel. A-8996
23790 30 jn

Dr. Hernando Seguí
CATEDRATICO DE LA UNIVERSIDAD
Garganta, Naríz y Oídos
Prado, 38; de 12 a 3.

Dr. Gonzalo Pedroso
CIRUJANO DEL HOSPITAL DE EMERGENCIAS y del Hospital Número Uno.
INYECCIONES DE NEOSALVARSAN.
CONSULTAS: DE 10 A 12 A. M. Y DE 3 a 6 p. m. en la calle de Cuba, 69.
25079 31 jl
ESPECIALISTA EN VIAS URINARIAS y enfermedades venéreas. Cistoscopia, caterismo de los uréteres y examen del riñón por los Rayos X.

Dr. J. Verdugo
Tiene el gusto de participar a su distinguida clientela el tdaslado de su consultorio a la calle de Refugio número 1 B, donde como siempre dará sus consultas de 12 a 2.

Dr. Stincer
Cirujano del Hospital "Mercedes"; Auxiliar-Cirujano de la Quinta "Covadonga."—Cirugía (especialidad de cuello) y vías urinarias.—De 2 a 4 p. m. en Lealtad número 131. Consulta especial de enfermedades venéreas de 7 a 9 de la noche, por pagos semanales. Teléfono A-6329.
23152 alt 21 jl.

Dr. Juan Alvarez Guanaga
Especialista en Sífilis y Enfermedades Venéreas.
Consultas de 12 a 3
NEPTUNO 114, altos.
Teléfono A-6782.
12245 alt 30 ab

LA PRENSA

La Asamblea Nacional Conservadora parece haber dicho la última palabra ya. Zayas está descartado...

'El Día" bate palmas con ese motivo, y regocijado exclama:

—'Los conservadores hemos dado en la asamblea celebrada anoche, que tanta expectación había despertado en el pueblo, un nuevo ejemplo de disciplina, de patriotismo, de amor a los ideales por los que hemos sabido combatir siempre, sin debilidades ni titubeos. La crisis por que atravesó el Partido durante unos días y que los liberales se encargaron de darle proporciones gigantescas, ha pasado por fortuna. De nuevo se ha impuesto la cordura y el buen sentido. Todos, agrupándonos alrededor del general Rafael Montalvo, el hombre que ha de salvar a Cuba de los graves peligros del miguelismo, hemos sabido escuchar las voces de la Patria. Somos hoy los mismos que éramos ayer. Continuamos en nuestro puesto de honor, empeñados en la gloriosa empresa de evitar la gran catástrofe que sería para la República la victoria de los hombres trágicos."

¿Voces de la patria? ¿Buen sentido? ¿Cordura?

El cofrade por lo visto no conoce las reseñas de esa Asamblea.

Por eso añade:

—'Los conservadores, que conocemos las grandes responsabilidades que pesan sobre nuestros hombros, que estamos convencidos de que somos los depositarios de las esperanzas nacionales, que tenemos una historia sin máculas, estábamos en el deber de dar el ejemplo que ayer hemos dado, desvirtuando rumores propalados por nuestros adversarios, para los cuales la única esperanza de éxito estaba en nuestra desmoralización e indisciplina, cosas estas reñidas con nuestra idiosincrasia y con nuestro modo de ser."

"Habéis perdido el tiempo liberales aguardando que nos devoráramos los unos a los otros, como es costumbre la norma en vuestras asambleas."

El señor Baldor sonreirá de un modo piadoso al leer estas cosas.

¿Qué ocurrió en el seno de esa sonada Asamblea? ¿Cuáles fueron los tráfagos de los delegados y las agitaciones de la muchedumbre, que hizo sentir allí su poderoso influjo? ¿Qué hay en el fondo de todo ésto?

—"Lo que hay sencillamente en el fondo de todo esto—dice el señor Evelio Alvarez del Real, Director de 'El Comercio", secretario de actas de la Asamblea Nacional del Partido Conservador y delegado por Pinar del Río, en un sensacional artículo que publica el colega en su edición de ayer—es que los pinareños no están ciegos y que ven venir, si no se rectifican los actuales planes, absurdos, ilegítimos e ineficaces, una de estas dos cosas: la derrota de Montalvo, ya dibujada en el futuro, o un triunfo lleno de sombras, capaz de atraer sobre Cuba, una vez más, las desventuras de una nueva lucha fraticida."

El distinguido político, hermano del señor Wifredo Fernández por el corazón y por la pluma, pone—en este ruidoso incidente de la Asamblea—las palabras en su lugar.

—'Los pinareños, afirma el talentoso periodista, entienden que no se gana con gritos ni con alardes de ciega adhesión, sino realizando la obra política que tantas veces aconsejó "El Comercio" desde sus columnas, y que consiste, si se quiere ganar, si no se trata de confiarle el triunfo a las improvisacione sde la fuerza o el escamoteo, en atraer con los sacrificios que fueren necesarios las fuerzas dispersas de otros partidos, dispuestos a pactar. Esto en materia de votos; y en cuanto a la acción que las colectividades políticas necesitan realizar para mover a su favor la conciencia pública, una labor intensa de propaganda, de atracción, de rectificación de los gravísimos errores de estos últimos tiempos. Con esto si se triunfa. Haciendo todo esto es como se sirve al Partido. Así se ayuda a Montalvo. Así es como los conservadores deben aspirar a la victoria."

Y termina diciendo el señor Alvarez del Real:

"Si a estas realidades, que son innegables, se responde con alharacas y con la eterna afirmación de que todo está bien, de que no hay nada que rectificar, de que no hay que atraer a nadie y de que el triunfo es seguro, preferimos que conteste por nosotros el tiempo. Y que el dos de noviembre próximo diga la última palabra."

Ojalá que esta última palabra no se diga nunca. ¡La última palabra! Parece un responso.

¡Y lo que indica muerte, nos sobrecoge mucho!

—"Gracias a Montalvo,—escribe el 'Heraldo"—los conservadores, podrán constituir en la oposición un todo orgánico, capaz de cooperar, desde su puesto al mejoramiento nacional."

Decía el refrán: del enemigo el consejo.

Digamos nosotros: Del adversario la censura...

"En cuanto a la candidatura del doctor Dolz,—añade el colega—fuerza es confesar que recae en un hombre cuya intelectualidad es generalmente reconocida. Dentro de su partido, tiene, por otra parte, gran prestigio, pues ha sido uno de los más consecuentes afiliados, y ha combatido—acaso con demasiado ardor—a la cabeza de sus huestes.

"Pero el doctor Dolz—prosigue el colega, analizando la personalidad de ese hombre ilustre—ha cometido gravísimos errores que el país no olvidará nunca. Tanto en la reelección de Estrada Palma como en la del general Menocal, tomó parte activa, en contra de la opinión de la mayoría, y con una energía, digna de mejor causa, acudió a extremos, inconcebibles en un hombre de su talento para decisiones del sufragio."

"Montalvo y Dolz personifican muy bien el partido conservador concluye el 'Heraldo". Su candidatura es la más alta expresión de aquella colectividad. Pero los conservadores se han gastado demasiado en los ocho años que llevan de estar al lado del gobierno y nada ni nadie puede redimirlos de su próximo fracaso."

Como se vé todo son elogios —en la prensa de oposición—para las personalidades conservadoras, exaltadas a las altas posiciones de la candidatura de ese partido.

Por eso decíamos antes, que del adversario el elogio....

El doctor Ricardo Dolz—que es un político de talento—ha asomado a la arena política con un programa efectivo en la mano.

El doctor Dolz y estas son palabras de 'La Discusión'—cree que es necesario declarar los propósitos del futuro gobierno conservador, comprometiéndose a hacer leyes modernas que resuelvan las dificultades entre el capital y el trabajo, que restrinjan la inmunidad de los legisladores mal vista por el país y ofrecer la reforma constitucional en sentido del parlamentarismo, porque después de la gran guerra que ha subvertido el orden social, los gobiernos tienen que ser de cooperación y el partido adversario después de derrotado debe compartir las responsabilidades del poder.

Si todo ésto se cumpliese...

De Guanabacoa

Julio, 19.

DE REGRESO

Se encuentra de nuevo al frente de la planta eléctrica del alumbrado de esta villa, el señor Diego Moya, Administrador que se encontraba pasando una corta temporada en los Estados Unidos de América.

Bien venido.

ONOMASTICO

En la capital y en su elegante morada, Merced, 15, altos. celebró el viernes último su fiesta onomástica la culta señorita Carmen Ribas Cortés, inteligente maestra de la escuela Pública número 3, de niñas.

Su morada se vió muy concurrida por sus numerosas amistades que fueron a felicitarla, siendo obsequiadas con finos dulces, licores y helados.

También se hizo música.

PEPITO ECHANIZ

De su viaje por Camagüey, donde celebró un gran recital le piano, se encuentra otra vez en esta villa en la casa de sus padres, el inteligente y joven mastro Pepito Echaniz.

EL CORRESPONSAL.

El DIARIO DE LA MARINA lo encuentra Ud. en todas las poblaciones de la República. — — — —

HABANERAS

FONTANILLS

Tal vez se ignore.

Que Enrique Fontanills, el queridísimo redactor propietario de estas **Habaneras**, fué acometido el viernes último, al otro día de San Enrique, de unas fiebres altas.

No lo sabrán, seguramente, aquellos que en pos de una atención, o de un halago hacia el brillante cronista, fueron hasta su residencia del Malecón en su onomástico.

Ni los que amablemente le escribieron para saludarlo u obsequiarlo.

Fontanills, para reponer su salud quebrantada de inesperada manera, salió en seguida para su finca en Arroyo Arenas, donde se encuentra y donde espero se restablezca totalmente.

Allí, en la finca "María', junto a su bellísima esposa disfrutará de las delicias del campo, que ha de ser el bálsamo que lo cure.

Desde allí me escribe él que no olvida en ningún momento los más sagrados deberes de la cortesía para hacerme un encargo que gustosamente cumplo.

Que no ha podido contestar aún, por las razones expuestas, a los que le escribieron con motivo de sus días con algun obsequio o para alguna atención.

Queda así dicho

Y que pueda hacerlo en breve, como una prueba de que la enfermedad ha pasado.

La huelga de los ferroviarios de la sección de Regla a Guanabacoa

El Secretario de Agricultura, Comercio y Trabajo General Sánchez Agramonte, ha comunicado al Jefe de sección de Colonización y Trabajo en dicho departamento señor Pérez Zayas, para que en su representación actúe en las huelgas de los empleados ferroviarios de la División de Regla a Guanabacoa.

En la tarde de ayer el señor Pérez Zayas citó a los huelguistas para celebrar un cambio de impresiones.

Los fundidores de Cárdenas

El Inspector de la Secretaría de Agricultura señor Mederos, cumpliendo lo dispuesto por el Secretario de Agricultura, se dirigirá a Cárdenas, para auxiliar al Alcalde de aquella ciudad, en las gestiones que realiza con objeto de evolucionar la huelga de los operarios fundidores que allí se ha planteado.

Hacendados y colonos

La Junta Directiva de la Asociación de Hacendados y Colonos de Cuba, celebrará sesión en la tarde de hoy, miércoles, en el local de la Asociación, Amargura número 25, altos.

30 TABLETAS BAYER de
ASPIRINA y CAFEINA
The Bayer Company Inc. New York NY USA

NO SE PREOCUPE UD., SEÑORITA. Ese malestar nervioso, ese dolor de cabeza y esos cólicos que acompañan a su proceso fisiológico mensual, desaparecen en un instante tomando dos

TABLETAS BAYER
de

Compre un frasco original hoy mismo y téngalo siempre a mano. Son absolutamente indispensables para su bienestar.

BAYER

INGERSOLL
en la esfera de un reloj indica un reloj bueno a un precio modico.
Ingersoll

CONVULSIONES, EPILEPSIA, Y DESÓRDENES NERVIOSOS

CONVULSIONES, EPILEPSIA, DESÓRDENES NERVIOSOS

Padece Vd. de Epilepsia, Convulsiones, Síncopes o del Baile de San Vito o tiene Vd. hijos que Padecen de dichos males?

EL REMEDIO DEL PROF. W. H. PEEKE se ha estado con éxito durante treinta años, habiendose curado con él millares de personas cuando todo lo demás habia sido inútil. Es especialmente bueno para los niños. Escriban al instante pidiendo el librito Gratis, que trata sobre el asunto.

PROF. W. H. PEEKE
4 Cedar Street
New York U. S. de A.

De Venta en todas las Boticas.

Si los zapatos elegantes le aprietan y cada paso que usted da le atormenta, usted puede obtener alivio inmediatamente y terminará de sufrir de pies ardientes, cansados y sudorosos. Termine con el tormento que le causa el usar zapatos estrechos.

"Tiz" no solamente le dará alivio inmediatamente sino que le confortará sus pies todos los días. Usted podrá usar zapatos más pequeños y más elegantes. "Tiz" extrae de los poros el veneno que produce la hinchazón y acaba con el dolor de los callos.

Cómprese las pastillas de "Tiz" en la farmacia, báñese los pies con "Tiz" y jamás tendrá que sufrir de pies hinchados y adoloridos.

T No. 15 Sp.

¿DIGIERE UD. LO QUE COME?

Uno de los primeros síntomas de mala digestión es Acidez. Acidez ocurre en la gran mayoría de desarreglos de la digestión. Un medicamento de los llamados "digestivos" no se basta para combatir acidez. Comprobado este hecho, se procedió a la composición de un preparado que llegará a la raíz de los males del estómago. Este remedio se llama Ki-móids y viene en forma de Tabletas que preparan los Laboratorios de la famosa Emulsión Scott. Para obtener verdadero sosiego, para toda forma de indigestión procúrese Ki-móids, el remedio moderno para el Estómago.

alt.

EL MIERCOLES

Visítenos en este día para que obtenga nuestra rebaja del 10% que hacemos en todas las mercancías que nos compre

"El Paquete Barcelonés"

ZULUETA Y VIRTUDES.
Teléfono: A-3922.

Zapatos de todos los precios y para todos los gustos.

c 6119 alt 3d-21

CALZADO
NO LO HAY MEJOR
BEACON
POR SU CLASE POR SU DURACION POR SU ESTILO
PARA HOMBRES Y JOVENES
Fabricantes: F. M. Hoyt Shoe Co., Manchester. New Hampshire. U. S. A.
SUCURSAL EN LA HABANA:
F. M. HOYT SHOE CO. DE CUBA, Muralla 16½, Apartado 2469
BEACON SHOE
TRADE MARK
SUPREME STRENGTH

NO HAY DAMA ELEGANTE
QUE NO USE LOS
POLVOS "NILDE"
El mejor Producto Francés conocido
DE VENTA EN:
"El Encanto" "La Francia"
"Le Palais Royal"
AGENTES EXCLUSIVOS EN CUBA:
The Drug & Paper Trading Co. Manzana de Gómez, 540.

C5669 1t-3

Sanatorio del Dr. Pérez-Vento

Para señoras exclusivamente. Enfermedades nerviosas y mentales.

Guanabacoa. calle Barreto No. 62. Informes y consultas: Bernaza 32

HOTEL TROTCHA
VEDADO

El más fresco de la ciudad. Inmediato a los baños de mar. El preferido por los novios. Rodeado de espléndidos jardines.
Habitaciones desde 1-50 en adelante. Restaurant a la carta.

El más puro de los alimentos reconstructivos

LOS especialistas declaran que el alimento esencial para la buena salud es la leche rica y pura, tomada en abundancia. La leche contiene todos los elementos necesarios para la reconstrucción del sistema. Promueve el desarrollo del cuerpo y permite que nos asimilemos otros alimentos. Su fácil digestibilidad, sus grasas nutritivas y sus proteinas hacen que la leche sea superior a cualquiera otro alimento.

La Leche Lolita es la más pura y rica que puede obtenerse, y los médicos y especialistas más progresistas de Cuba la recomiendan en altos términos.

Su origen y producción sanitaria están asegurados y su esterilización es tan completa que se conserva pura y saludable por un período indefinido.

El procedimiento de condensación elimina el exceso de grasa y todas las impurezas, dejando solamente la parte nutritiva de la leche, rica en crema, a la que se le agrega solamente azúcar pura de caña cubana; esto le da un doble valor alimenticio, y motiva el sabor a crema tan delicado y suave de la Leche Lolita.

A los niños les encanta la Leche Lolita, que es tan deliciosa como saludable. Es particularmente buena para el chocolate caliente, y da al café del desayuno ese rico sabor a crema que nunca había tenido antes.

Pida hoy mismo a su bodeguero una lata de Leche Lolita. El puede proporcionarle constantemente un surtido fresco.

Lolita BRAND
Leche Condensada
ENDULZADA
Cía. Libby, McNeill & Libby, De Cuba

El valor de ocho huevos frescos se contiene en una lata de Leche Lolita.

Lolita
Lolita es ahijada de la vaca

Cía. Libby, McNeill & Libby, de Cuba
Habana Santiago de Cuba

HABANERAS

EN EL VEDADO

La boda del 26.

Nupcial unión de dos jóvenes distinguidos.

La novia, delicada y bella, es Mimí Nodarse, hija del general Alberto Nodarse.

Su prometido el inteligente joven médico doctor Antonio del Junco y André, hijo del doctor Emilio del Junco.

La ceremonia será apadrinada por la distinguida dama Dolores André de del Junco y el general Alberto Nodarse y Bacallao.

Designados están los testigos.

Por la señorita Nodarse:

El doctor Manuel Varona Suárez.

El doctor Gustavo G. Duplessis.

El señor Manuel Gómez Mena.

Y el doctor Silvestre Anglada.

Por el novio:

El doctor Enrique del Junco.

El doctor Benigno Souza.

El doctor Enrique Fortún.

Y el doctor Ignacio Remírez.

Celébrase la boda a las nueve y media de la noche.

Las invitaciones circulan ya entre la buena sociedad.

Una fiesta esta noche.

Fiesta en obsequio de los marinos del 'Alfonso XIII', en el local del 'Almendares Tennis Club" en el Reparto Almendares.

Una verbena lucida.

Porque los detalles todos de su organización, muy bien dispuestos, así lo aseguran.

El director de esta novel asociación, me comunica en atenta carta que recibo, el acuerdo tomado de que la verbena se celebre la noche de hoy miércoles.

De viaje.

Rumbo a los Estados Unidos ha embarcado la distinguida señora Elvira M. de Espino.

Con ella la graciosa señorita Zelmira Freyre.

Feliz travesía.

Traslado.

A la casa calle Baños número 257 se ha trasladado la distinguida señora Angela González Viuda de Navarro.

Noticia que a sus amistades doy.

Plácemes.

Los han recibido en estos últimos días, con motivo de los exámenes sufridos, de las asignaturas del tercer año de Bachillerato los inteligentes niños Rafaelito Inclán y Guas y Alberto Barba e Inclán.

Vaya mi felicitación.

Un concierto el viernes

En la sala del Conservatorio de Música y Declamación del señor Peyrellade.

Tercera sesión del año escolar de 1920, tomando parte las alumnas del mencionado conservatorio.

El programa es extenso.

Enferma.

La respetable madre de nuestro queridísimo amigo y compañero, el doctor Augusto Renté de Vales, se encuentra enferma hace días.

Nosotros, que mucho apreciamos al redactor cinegético del DIARIO lamentamos hondamente la dolencia que aqueja a la buena autora de sus días y hacemos sinceros votos por su salud.

Una boda hoy.

Celébrase en la iglesia del Santo Angel el matrimonio de la gentil señorita Lourdes López Gobel, con el distinguido joven Panchito Méndez Capote.

A las 9 y media p. m.

INTERINO.

"La Casa de Hierro"

Relojes-pulseras de platino con brillantes, zafiros y onix.

Relojes de oro y plata, de bolsillo, y pulso, para caballeros.

Tenemos el más extenso surtido y los modelos más nuevos.

HIERRO Y COMPAÑIA, S. en C.
OBISPO, 68, Y O'REILLY, 51.

La calidad de nuestro café satisface al cliente más exigente.

La Flor de Tibes, Bolívar 37. Tel. A-3820.

NOTICIAS DEL PUERTO

El "Gobernor Cobb" ha sido adquirido para el tráfico fijo de la Habana. —No embarcó mañana el Ministro de España.—El 'Cádiz' saldrá fijamente para España el día 28.—Movimiento de vapores españoles. —Reunión en la Capitanía del Puerto.—Los que llegaron y los que embarcaron en el "Mascotte".

La Peninsular and Occidental S. S. C. 2., la empresa de vapores que sostiene diario tráfico entre la Habana y Key West con los vapores 'Miami' y 'Mascotte" de pasajeros, y los ferries 'Joseph R. Parrot' y 'Henry M. Flager' dándose cuenta de la importancia del tráfico de pasajeros entre Cuba y los Estados Unidos ha pensado en ampliar su flota notablemente.

Ya hemos publicado que esa compañía va a construir nuevos muelles, laterales y un espigon en el Arsenal en cuyas obras gastará más de un millón de pesos.

También hemos publicado que la Peninsular Occidental S. S. Co., está construyendo un nuevo ferry que se llamará 'Presidente Palma' y que, además, construye un nuevo vapor para pasajeros que estará terminado para el próximo mes de Noviembre: pero no paran ahí las actividades de esa empresa de la cual es competente director Mr. R. L. Brannon.

Ayer Mr. Franne recibió un cablegrama del Administrador General de la Compañía Mr. P. J. Saunders en el cual le informa que la Peninsular y Occidental S. S. Co., ha adquirido en propiedad al hermoso vapor 'Governor Cobb", muy conocido en la Habana, para dedicarlo al diario y permanente tráfico entre la Habana y Key West.

Al 'Governor Cobb" se le cambiará de nombre, así como se le harán grandes mejoras, pues se le cambiarán los hornos para que en vez de carbon, queme petróleo.

Dentro de sesenta días estará ya dando viajes entre la Habana y Key West el 'Governor Cobb'.

EL ALFONSO XII SALDRA MAÑANA

Para mañana, a las cuatro de la tarde, tiene anunciada oficialmente su salida para la Coruña el vapor español Alfonso XII, que lleva carga y los pasajeros cuyos nombres ya publicamos.

EL CADIZ SALDRA FIJAMENTE EL DIA 28

Nos informó ayer tarde la casa de Santamaría y Co., consignataria de la Compañía de Pinillos que el día 28 saldrá de la Habana para Canarias y escalas el vapor español Cádiz, que debe salir hoy de New Orleans.

EL ANTONIO LOPEZ

El vapor español Antonio López salió de Cádiz el día 19 del corriente por la vía de Canarias y Puerto Rico para la Habana con carga general y pasajeros.

EL PATRICIO DE SATRUSTEGUI

Esta tarde o mañana, a primera hora se espera de Cádiz, vía Nueva York, el vapor español Patricio de Satrústegui, que trae carga general y pasajeros.

EL LAKE GENEVA

El vapor americano 'Lake Geneva llegó ayer tarde de Nueva York con carga general. Este vapor viene consignado a la Flota Blanca.

HALLAZGO

La policía del puerto encontró ayer flotando en el mar dos cajas de frascos de Salvitae que proceden del naufragio de una chalana.

DESERCIONES

Algunos marineros del acorazado Alfonso XIII han desertado.

EL VILLAS

Para su apostadero de Cárdenas zarpará en breve el cañonero de la marina de guerra Villas.

LOS QUE EMBARCAN EN EL WACOUTA

En el vapor americano Wacouta que salió ayer tarde para Nueva York embarcaron los señores Nicolás Estevez, Helena Clerk, Mary Kinkel e hijos, Bernardo Meyer, Major E. Wood, doctor Antonio Puentes y señora, Manuel Salas y señora, José Lasarte, Joaquín Ramonette y familia, Leocadio Caballar.

EL MASCOTTE

Con varias horas de retraso llegó ayer de Tampa y Key West el vapor americano Mascotte que trajo carga general y pasajeros entre ellos los señores Ernest Marron, Francisco G. Longa, Angel Cuesta Jr., Salvador Martínez Ibor, José A. Fernández e hijo, Saturnino Menéndez, José G. Talaveras, Federico Toledo, Manuel Díaz y señora, Alvaro Alvarez y señora, María Cantalante e hijos, Antonio Recasen, Buenaventura Gali, Nicolás Almeida y familia, Celestino Egusquiza, Abraham Sosso, Octavio y Francisco Elizondo, Alfrelo Cervantes y señora y otros.

EL MIAMI

Embarcarán hoy en el Miami los señores Arturo Berrayarza y familia, Domingo Mencilla, y familia, Mario Arango, José García, Victoriano Cabrera, Esteban Cesero, Margarita Alfonso, Margarito Reinery de García Vélez e hijos, María Maya, Consuelo Borrero Echevarría, Concepción Bassallo Antonio Menéndez y familia, Leovigildo González González, Adela de Pérez, Manuel A. Cuevas, Genoveva López, Rafael Muñoz y familia, José Fernández, José Vidal, Josefina Zuña, Ricardo Amézaga, Jesús G. Lezzen y señora, Fermín Pérez, Avelino Moro e hijo, Armando B. Zayas, Germán Matute, Natividad Alvarez, Andrés Jerez, Helen Chamblero, Armando Milián, Julián Salmon, Clotilde de la Cruz, Felipe Arango, José M. Arnago, Manuel Estrada, Gabino López Armando Sánchez, Alfredo Aldereguía y familia, Gerónimo Alonso, Florencio Menéndez, Francisco Quintana, Candelaria Saavedra, María A. Sandoval, Gerardo Perea, Hortensia Esquivar y otros.

LOS VAPORES CHALMETTE Y EXCELSIOR

Hasta el día 31 no se pondrán en movimiento los vapores de la Sourthen Pacific Chalmette y Excelsior que saldrán ese día de New Orleans y la Habana respectivamente.

ROBO DE UN BOTE

El capitán del vapor americano Lake Baraga denunció a la policía del puerto que le habían hurtado un bote perteneciente al equipo de su barco y el cual tenía amarrado al costado del mismo.

LOS QUE EMBARCAN EN EL ULUA

En el vapor americano Ulua embarcarán hoy para Nueva York los señores Moisés B. de Marchena y familia, David L. Maduro y familia, Alvaro Sánchez y familia, E. Montero y señora, Pedro Moré y familia, Oscar Fonts Sterling, señora Viuda de Rubio y familia, Gerónimo García y señora, Angel Pomares y señora Ramón Expósito, Francisco Blanco, Romero y otros.

El Ulua llegará hoy de Colon con 13 trece pasajeros de cámara y 50 de tercera y un polizon.

Trae 14 sacos de correspondencias.

EL CALAMARES Y EL HEREDIA

El Calamares que llegará de Nueva York trae 63 pasajeros y el Heredia que llegará mañana de Cristobal trae un pasajero de cámara y 75 de tercera.

SALIDAS

Ayer salieron los siguientes vapores Montserrat para Nueva York, Copera que había entrado de arribada forzosa, para Boston, el A. Gowitsr para Galveston, el Key vive para Sagua la Grande, y el Amur Maru para Nueva York y el Wacouta para Nueva York y el Mascotte y los ferries para Key West.

EL MINISTRO DE ESPAÑA

Ya no embarcará en el vapor Alfonso XII como tenía pensado el excelentísimo señor Ministro de España en Cuba don Alfredo de Mariátegui y Carratalá.

Probablemente embarcará en el Infanta Isabel en unión del contralmirante don Honorio Cornejo.

REUNION EN CAPITANIA

Durante toda la tarde de ayer estuvieron reunidos con el capitán del Puerto, que los convocó al efecto, varios de navieros entre ellos los señores Ledon, Doniphan y otros.

En la reunión se trató de las huelgas parciales de la Post Havana Dock y Flota Blanca.

Se deseo, por el capitán del Puerto señor Carricarte que siempre ha actuado con oportunida dy buen acierto poner término a ese estado de cosas y llegar a un acercamiento entre las partes litigantes.

Posiblemente este asunto será sometido a la consideración del señor Presidente de la República.

LOS QUE EMBARCAN EN EL CADIZ

Aunque el Cádiz no zarpará de la Habana hasta el 28 del corriente mes, ya han tomado pasaje de cámara las personas siguientes:

Juan José Retas, Enrique Fernández, Pedro Alfonso, Enrique Fernández Seña, Miguel Martin, Luis Marin y familia, Antonio Domínguez, Teresa Silvestre, Señora de Orive, Manuel Marcel, Vicente Señuelo, Juan Barba, Francisco Chao, María Luisa y Laudelina Pino,Raoul Ferrer y señora, José García, Domingo y Serafín León, Carlos Gougou.

Evelio Villas, Nicanor Mensa, Domingo León y familia Francisco Soler, Onofre Gallarde, Paula Sierra y familia, Juan Trujillo, Magdalena Tebería, Carlos Quintero, Juan Saguez, Pedro Quintero, Juan Calleja.

Enrique Fernández y familia, Francisco Gutiérrez, José Padrón, Modesta Catalá, Sierra y Co., Juan Castelló, Miguel Guerra, Rafael Henríquez, Antonio Díaz e hijos, Antonio Capote.

Pedro Mesa y familia, Gregorio Gutiérrez, José Puyol, Gronimo Pino, Domingo Pérez, Felipe Mena y señora, María Capdevila, Dolores Hernández y otros.

Una goleta con 115 inmigrantes barbados. Fué multada con $100 por infracción de la Ley de cuarentena

LA NELLIE LOUISE

Procedente de Alicante y Barbada ha llegado la goleta inglesa Nellie Louise que traja un cargamento de tejas.

En Barbada embarcaron 115 inmigrantes de la raza negra los que vienen contratados para trabajar en un central azucarero.

También llegaron en este barco 7 polizones de la misma raza.

El doctor Meyra ha propuesto al capitán del Puerto que le sea impuesta al capitán de la Nellie Louise 100 pesos de multa por infracción del reglamento del Puerto y por que dicho barco no tiene capacidad para conducir el número de pasajeros que tras.

LA MUNINDIES

Procedente de Norfolk ha llegado con un cargamento de carbon el vapor americano Munindies.

EL JOSEPH R. PAROT

Procedente de Key West ha llegado el ferry Joseph R. Parrot que trajo carga general en 26 wagones.

RIÑA

El vigilante de la policía del Puerto número 1, arrestó a Juan Fernández, de Bernaza 55 y a Francisco Ferro Valdés sin domicilio por que sostenían una reyerta.

También el Ferro está acusado del hurto de un sombrero.

EL EURYDAMAS

Procedente de la costa con azúcar en tránsito llegó el vapor inglés Eurydamas.

EL CRUCERO JAPONES

El Ministro de Cuba en Washington señor Céspedes ha comunicado a la Secretaría de Estado, y esta a su vez a la Capitanía del Puerto, que el día dos del próximo mes de Agosto debe llegar a la Habana el crucero de la armada japonesa Kasuba, que en estos momentos se encuentra en Portland, Maine.

EL DON JULIAN

Procedente de Canarias ha llegado hoy la goleta cubana Don Julián, que trajo un cargamento de cebollas.

EL MASCOTTE

Con varias horas de retraso ha llegado el vapor americano Mascotte, que trajo carga general y pasajeros.

NOVEDADES

Guarniciones de organdí, de vuelos plisados, en todos los colores.

Acresponado blanco, lavable, con listas "serpentina" de color.

Para vestidos de playa.

Crepé de algodón, lavable y adaptable, muy ligero.

Colores nuevos.

Ratiné, la tela del momento actual.

Ultimo mandato de la moda.

Le rogamos vea nuestra extensa colección de voiles.

Dibujos de alta fantasía.

El Encanto
Habana

La tierra no se cansa de dar flores.
Es en la flor do la belleza anida.
La belleza es la luz de los amores.
Los amores la esencia de la vida.

La vida es la mujer, en cuya esencia
se funden el amor y la belleza,
que tiene de la flor la gentileza
y el más hondo secreto de la ciencia.

¡Oh, ciencia del perfume! Como un lampo
alumbras los primores de Afrodita.
Tu secreto se encierra en la marmita
donde se hace el jabón FLORES DEL CAMPO.

Jabón Flores del campo

Perfumería Floralia

Madrid.

ANUNCIOS P. R. ANIMAS-182 M-2227

PARFUM MARY GARDEN

Parfum

Mary Garden

Polvos de Talco

Para el Tocador

Tienen la fragancia del Perfume "Mary Garden" y son exquisitos por su pureza y frescura.

Polvos para la cara
Cold Cream
Agua de Tocador
Tónico para el cabello
Extracto
Colorete
Pasta dentífrica
Caja de Combinación
Polvos de Talco
Creyón para las cejas
Creyón para los labios

Rigaud

París Nueva York

COLD CREAM FRAGRANT WITH MARY GARDEN PERFUME RIGAUD PARIS
TALCUM
Mary Garden
Rigaud

Agente Geo. Borgfeldt & Company, Cristo, 4 Habana

LAPICES VENUS

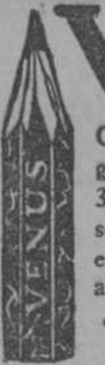

Cada uno de los 17 grados negros y los 3 de copiar representan la Perfección en Lápiz en su mas alta calidad.

LAPICES VELVET

Lápiz de primera clase para usó general. En 4 grados. Lo mejor que se adquiere por el dinero que se invierte.

American Lead Pencil Co.
Quinta Avenida 220
Nueva York, E. U. A.
e Inglaterra

Véase la banda azul

ELIXIR "MORRHUALTA"

Ulrici (New York)

No solamente combate toda afección de las vias respiratorias, sin perturbar las funciones digestivas, sino que nutre el organismo dando resistencia al mismo tiempo que cura los estados catarrales, la anemia, inapetencia, etc.

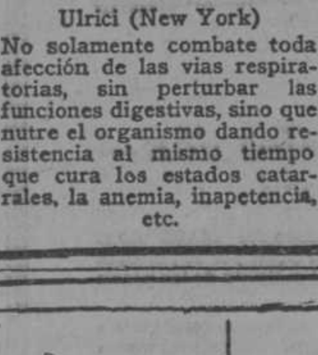

HOTEL "SAN REMO"

CENTRAL PARK WEST

74th.-75th. Sts. NEW YORK.

En esta parte del año recurren con más fuerza a Nueva York viajeros de los puertos de Cuba y Sur América.

El Hotel "San Remo" se halla entre los que brindan la más refinada atracción de la ciudad, dominando el pintoresco lago del Parque Central.

Soliciten folleto. Precios moderados. Servicio incomparable.

Administrador propietario.

Edmund M. Brennan.

EVITE LA INFLUENZA

CURANDO SU CATARRO EN UN DIA

TOME A TIEMPO. CUANTO ANTES

EMERIN

SARRA Y FARMACIAS.

Asociación de Repórters de la Habana

SECRETARIA

De orden del señor presidente cito por la presente a los señores miembros del Directorio para la junta reglamentaria que tendrá efecto el próximo viernes 23 del corriente a las ocho de la noche, en la redacción del periódico el "Mundo".

ORDEN DEL DIA:

Lectura del acta anterior.
Comunicaciones
Balance.
Solicitudes de ingreso.
Asuntos generales.

Habana, 20 de Julio de 1920.

José M. Serrano.
Secretario.

Atención Ganaderos y Hacendados

EN LA FINCA "LA VENTA" ESTACION DE CONTRAMAESTRE. ORIENTE.

TENGO

ganado peli-fino, raza de Puerto Rico propios para bueyes de tres y cuatro años; novillas, peli-finas, raza de Puerto Rico, propias para la crianza. Ejemplares escojidos para Padrota.

GANADO DE COLOMBIA

para bueyes y vacas lecheras, colombianas, novillos colombianos para mejora, de Cartagena, Coveña y Zispata.

GANADO VENEZOLANO

para bueyes de Guanta y Puerto Cabello.

Puedo entregar cargamentos completos de ganado para hierba de Colombia y Puerto Cabello en cualquier puerto de la costa sur de Cuba.

Para más informes, diríjanse a J. F. Ferrer. Lacia alta 8. Santiago de Cuba.

GRAN FOTOGRAFIA WILSON

De Nazco y Pérez.

Precios económicos.

Belascoaín, 34, altos del Teatro Wilson, esquina a San Rafael.— Teléfono A-2711.—Habana.

SE VENDE

Por no poder atenderlo su dueño, se vende un acreditado Taller de Afilar, Nikelar, Cuchillería y Joyería, en Sagua la Grande, trato directo con su propietario señor Nicanor González.

P. 15d.-15

Vestidos franceses

Ultima Moda

Gervasio 6, bajos

317143 21 22

STANLEY'S BANNER SCOURING SOAP

Si todo el mundo supiera lo fácil que es mantener las cosas limpias, no habrían cacerolas sucias, ollas grasientas, pisos con mugre ni bañaderas encostradas.

Lo único que se requiere es tener siempre a mano una pastilla de

JABON DE FREGAR "BANNER"

pasarlo sobre un paño húmedo y frotar con éste el objeto que se quiere tener limpio. El mugre y la grasa desaparecen enseguida como por encanto. Luego lo enjuaga usted y verá que le brilla como si fuera nuevo.

No hay nada más sencillo ni que cueste menos trabajo. Por eso el

JABON DE FREGAR "BANNER"

sube como la espuma en todos los hogares y ha llegado a ser el artículo indispensable en todas las cocinas.

Pídalo enseguida a la tienda de la esquina.

JOHN T. STANLEY Co. Inc. New York.

ESPECTÁCULOS

NACIONAL

El Centenario, comedia de los hermanos Quintero, fué muy bien interpretada anoche por los artistas de la compañía Rodrigo.

Luisita Rodrigo se condujo con gran acierto en su papel de Currita.

Y realizaron una esmerada labor la debutante Luisa Cano, actriz de carácter; María Abienzo, Adriana Robles, Margarita Calvo, Emilia Roca, Francisco Rodrigo, Eduardo Vivás, Felipe Cano, Arturo Navarro, José Rico y Alberto Reixá.

Fué también muy aplaudida la bailarina Minerva.

Para esta noche se anuncia la comedia en tres actos, de los Quintero, Pipiola.

Además, bailes por Minerva.

En breve, El Agua del Jordán, El Sitio de Gerona, Leona y la comedia de don Miguel Echegaray, Los Hugonotes.

* * *

PAYRET

Anoche se estrenó por la compañía de Lleó, que actúa con magnífico éxito en el rojo coliseo, la zarzuela de Paso y Abati, con música del maestro Lleó, Las alegres colegialas, que obtuvo una favorable acogida.

En la interpretación sobresalieron Rosita Torregrosa, Miguel Lamas, y Ruiz Paris, que fueron aplaudidos en distintas escenas.

Las alegres colegialas es obra que durará en el cartel.

Para esta noche se anuncian: en la primera tanda, sencilla, La Czarina; y en segunda, doble, La Canción de la Raza y Las alegres colegialas.

La luneta con entrada para la tanda sencilla cuesta 60 centavos; y un peso veinte centavos para la tanda doble.

Para el próximo viernes se prepara el estreno de la zarzuela en un acto, libro de Jacinto Benavente sobre un cuento de Ludovico Arioato. La obra se titula La copa encantada. La música es del maestro Lleó

* * *

MARTI

Esta noche reaparecerá en el coliseo de las cien puertas la aplaudida danzarina Enriqueta Pereda.

El programa de la función es el siguiente:

En la segunda sección se anuncian La Contrata y Las Corsarias.

En la primera, sencilla, La reja de las Dolores.

La luneta con entrada para la tanda sencilla cuesta sesenta centavos; y un peso 20 centavos para la tanda doble.

Mañana, la opereta Lysistrata.

El próximo viernes, en función de moda, se estrenará la zarzuela de gran éxito en Madrid, El capricho de una Reina.

Es objeto de activos ensayos la revista de gran espectáculo, de Pepe Elizondo, titulada El Tren de la Ilusión.

* * *

CAMPOAMOR

En las tandas de las cinco y cuarto y de las nueve y media se pasará la interesante cinta Los tres padrinos, por Harry Carey Cayena. Es esta película una de las mejores del magnífico repertorio de la Universal Film Company.

En las tandas de la una y media, de las cuatro, de las seis y media y de las ocho ymedia se proyectará el emocionante drama titulado Un pétalo en la corriente, por Mary Mac Laren; y en otras tandas los dramas La venganza del minero y Mentir por amor, las comedias Amores leoninos, El tutor matrimonial y la Revista universal número 42.

Deuda satisfecha, la última cinta llegada a Cuba del renombrado actor Sessue Hayakawa, se estrenará el jueves 22, en las tandas de las cinco y cuarto y de las nueve y media.

El sábado, en las tandas elegantes, se proyectará la interesante cinta titulada El derecho a la felicidad, por Dorothy Phillips.

En breve, De la cumbre al abismo o Esposos ciegos, por Francelia Billinton y el Conde Stroheim; La Virgen de Stambul, por Priscilla Dean, y Los malhechores del aire.

* * *

COMEDIA

La compañía de Garrido representará esta noche la comedia de los hermanos Quintero titulada El Genio Alegre.

* * *

ALHAMBRA

En la primera tanda, En pos de placeres.

En segunda, El rico hacendado.

Y en tercera, Una noche de boda.

En ensayo, la obra de Villoch y el maestro Ankermann, El Encanto de las Damas.

En breve, la zarzuela de Pepín Luis, En la China.

* * *

FAUSTO

La Internacional presentará hoy en Fausto la interesante cinta titulada Noris, interpretada por la genial actriz italiana Pina Menichelli.

En la tanda inicial, a las siete y media, se pasará la cinta de la Paramount en cinco actos, Fuera del remolino, por Margarita Clark.

Mañana, en función de moda, se exhibirá nuevamente la magnífica película de la llegada y festejos celebrados en honor de los marinos del acorazado español Alfonso XIII, de la Internacional, y Un rayito de sol, por la bella actriz Anna Pennington.

* * *

TRIANON

En la tanda del as siete y tres cuartos se pasará el último episodio de la serie El peligro de un secreto, y a las nueve y cuarto, Un pequeño favor, por Louis Bennison.

Esta cinta es de un argumento muy interesante

Mañana: El que impone la ley, por Tom Mix; Los Miserables, por el famoso actor William Farnum, y Remordimiento, por este mismo actor.

* * *

ROYAL

En la primera tanda se proyectarán cintas cómicas.

En la segunda se estrenarán los episodios 9 y 10 de La nueva aurora, titulados El delito de los dos y La venganza.

En la tercera, el interesante drama en cinco actos titulado Tres de nosotros, por Mabel de Tagliaferro.

En la cuarta, estreno en Cuba del drama en cuatro actos Noche de terror, por Oliver Kierrar.

El jueves: Está usted despedido. El ángel salvador y La nueva aurora.

El viernes: Fruta prohibida, Salamandra y La nueva aurora.

Pronto: La ciudad perdida, en 15 episodios, exclusiva de la Cinema Films.

* * *

LARA

En la matinée y en la primera tanda de la función nocturna se proyectarán cintas cómicas.

En segunda y cuarta, Almas audaces, en seis actos, por Bushman y Bayne.

Y eu tercera, Departamento número 29, por Earle Williams.

* * *

MAXIM

Películas cómicas en la primera tanda.

En segunda, episodios noveno y décimo de la serie La nueva aurora, por Renee Navarre.

Y en tercera, Ladrón de levita, en cinco actos, por Orni Haville.

Pronto, los funerales del malogrado Joselito (Gallito) y la jura de la bandera del Príncipe de Asturias.

En breve, El rey de la montaña.

El 27, La mujer gris, serie en quince episodios.

* * *

FORNOS

En las tandas de la una, de las cuatro y de las siete, se pasará el episodio sexto de la serie El antifaz siniestro.

En las tandas de las dos, de las cuatro, de las ocho y de las diez, la interesante cinta en cinco actos, de la Cesar Film, Su Excelencia.

En las tandas de las tres, de las seis y de las nueve, la cinta en cinco actos La rueda diabólica, por Gladys Brockwell.

Mañana: La esmeralda del Obispo, por Virginia Pearson.

* * *

OLIMPIC

En las tandas de las tres y de las site y cuarto se proyectarán los episodios 19 y 20 de la serie El tigre de la montaña y además la graciosa comedia de Charles Chaplin titulada El presidiario.

En las tandas de las cinco y cuarto y de las nueve y cuarto se exhibirá la cinta en cinco actos Un héroe moderno, por el famoso actor William Farnum.

Mañana, en función de moda, la interesante producción de Mae Marsh titulada La cara oculta.

En breve se estrenará la serie El peligroo culto, por Perico Metralla.

Se preparan además otros estrenos de interesantes películas.

* * *

WILSON

En las tandas de la una y de las seis y tres cuartó se pasará la cinta Mercado de almas, por la bella actriz Dorothy Dalton.

Y para las tandas de las dos, de las cinco y cuarto y de las nueve, Ladrones de guantes blancos, por la bella actriz Priscilla Dean.

En las tandas de las tres y cuarto, siete y cuarto y diez y cuarto, El hijo del guarda, por el simpático actor Charles Ray.

Mañana: Los hermanos corsos, por Dustin Farnum, y En pública subasta, por Mae Murray.

* * *

INGLATERRA

En las tandas de la una y de las seis y tres cuartos, Calibre 38, por Michel Lewis.

En las tandas de las dos, de las cino y cuarto y de las nueve, Un grano de arena, por Lilian Walker.

Y en las tandas de las tres y cuarto, siete y tres cuartos y diez y cuarto, La desheredada, por Beatriz Michelena.

Mañana: Paquita Pimienta, por Dorothy Gish, e Intrigas, por Virginia Pearson.

* * *

Función continua desde a una de la tarde hasta las once de la noche. La luneta con entrada cuesta diez centavos.

Para las tandas de hoy se ha seleccionado un magnífico programa de cintas dramáticas y cómicas.

* * *

PELICULAS DE SANTOS Y ARTIGAS

Los populares empresarios Santos y Artigas preparan el estreno de interesantes cintas.

Entre las últimamente adquiridas figuran las comedias del notable actor Harold Lloyd, que actualmente edita la casa de Pathé, de dos rollos cada una, Harold Lloyd casado en redes, Harold Lloyd Broadway arriba y Broadway abajo, Harold Lloyd de la mano a la boca, Harold Lloyd Su Alteza Socarrón y Harold Lloyd Capitán Kid Kid.

Además cuentan entre otras cintas, la magnífica serie titulada Atados y amordazados, en diez y seis episodios; El Pulpo, por la genial Francesca Bertini, y la comedia Educando a papá.

CAMIONES DE MOTOR PARA CUALQUIER TRABAJO

En la fábrica GARFORD como en la organización GARFORD el *"Bajo costo tonelada-kilómetro"* es la mira de todos los esfuerzos. Doce años de estricta adherencia al lema *"calidad"* han conseguido para el GARFORD su dominante posición en la industria de camiones.

LANGE MOTOR CO.

CALLE 25, No. 5

VAYA A LO SEGURO

Supongamos que Ud. sufre indigestión o dispepsia. Se levanta de mañana sin ocuparse del desayuno. Le duele la cabeza, le arde el estómago, siente náuseas. Entonces ¿a qué ponerse a experimentar? ¿A qué probar ora esta medicina, ora aquella, en la vaga esperanza de encontrar, tarde o temprano, la que ha de curarle? Llegará el día en que, no quedándole más que probar, acudirá a las

PASTILLAS DEL DR. RICHARDS

¿Por qué no ahora, y se evitará demoras, sufrimientos y gastos? Sólo existe un medio de estar seguro de que se obtiene el más eficaz de los remedios descubiertos por la ciencia médica: pronunciarle al boticario las palabras **Pastillas del Dr. Richards** y no admitir nada en substitución.

PASTILLAS DEL DR RICHARDS

JUEVES 22

(ESTRENO)

Deuda Satisfecha

POR

Sessue Hayakawa

—EN—

CAMPOAMOR

Mack
El Camion mas Poderoso marca MACK

Una acertada elección— el "MACK"

EL aspecto de bull-dog característico del "MACK" no es pura apariencia. Un autocamión capaz por su potencia de resistir el acarreo más pesado y el maltrato de los peores caminos, es el prototipo del MACK.

No sólo es uno de los mejores por su fuerza, resistencia y capacidad, sino que produce los mayores resultados al menor coste de conservación.

Constrúyese para las personas que desean autocamiones de primera.

Deseamos representantes activos y de responsabilidad en cada region

INTERNATIONAL MOTOR CO.

5 State Street NEW YORK, E. U. A. 44 Whitehall Street

Fábricas: Plainfield, N. J., New Brunswick, N. J. y Allentown, Pennsylvania

Dirección Cablegráfica: INTERTRUCK, NEW YORK. Le usan todas las claves corrientes

Representante en Cuba: CUBAN IM PORTING COMPANY. San Lázaro, 192, Habana.

✝

E. P. D.

EL SEÑOR

Enrique Custin y Blume

Falleció en New York el 19 del actual.

Los que suscriben, hijos, hijos políticos y demás parientes, ruegan a las personas de su amistad lo encomienden a Dios en sus oraciones.

Habana 20 de Julio de 1920.

Enrique, Natividad, Hernán, Luz Marina, Carlos y Luis Custin Carrasco; Alberto V. Custin; Federico Blume; Carolina Márquez; Ralph White; Francisco Navarro; Isabel Curtis de Collazo y Ramiro Collazo.

27240 21 jl

CORONAS

de Biscuit. Fábrica en Luz 93. C. Gelado y Ca.

SEMILLA DE GUINEA

GRAN DEPOSITO

PIDAN A YARZA Y COMPAÑIA

MARTI-CAMAGUEY

N. GELATS & CIA.

SECCION DE CAJA DE AHORROS

Se avisa por este medio a los depositantes en esta Sección que pueden presentar sus libretas en Moneda Nacional o Americana, en nuestras Oficinas, Aguiar 106 y 108, a partir del 15 del actual, para abonarles los intereses correspondientes al trimes tre vencido el 30 de Junio de 1920.

Habana, Julio 10 de 1920

592

Tribunales

EN EL SUPREMO

Recursos declarados sin lugar

Se ha declarado no haber lugar al recurso de casación por quebrantamiento de forma establecido por el procesado Rafael Illas Fernández contra la sentencia de la Audiencia de Oriente, que lo condenó como autor de un delito de disparo de arma de fuego contra determinada persona, con una circunstancia atenuante, en la pena de seis meses y un día de arresto mayor.

También se ha declarado no haber lugar al recurso de casación por quebrantamiento de forma e infracción de ley que interpusiera el procesado Emilio Dreke o Emilio Fantony Dreks combatiendo el fallo de la Audiencia de Matanzas que lo condenó, como autor de un delito de malversación de efecto postal y otro de falsedad en documento mercantil, a las penas, respectivamente, de seis meses de prisión y un año de reclusión.

EN LA AUDIENCIA

Señalamientos para hoy

Juicio oral de la causa seguida contra Finaif Lyndeson por robo. Defensor: Dr. Pola.

Notificaciones para hoy

Letrados:

Alberto Blanco, Delio Silva Castro, Alfredo Casulleras, N. Secades, Julián M. Ruiz, Enrique Rubí, Oscar Edreira.

Urgente: Eulogio Sardiñas Urgente, Angel Aiñas, R. González Barrios, Augusto Prieto Martínez, Dionisio Tellechea.

Procuradores:

Rubido, Castro Sterling, Jorge Menéndez, Reguera, Spínola, O'Reilly, Saenz Calahorra, Recio, López Rincon, Llanusa, Mazon, Epínola, Barreal y Puzo, Emilio Morán, Piedra, Bilbao, Cárdenas, Claudio Vicente.

Mandatarios:

Eduardo Acosta, José S. Villalba, Rendon, Ramón Illa, Antonio González García, Gustavo Ochoa, Manuel Macías Pérez, María de las Mercedes Erias, José Torres Ruiz, José Rodríguez Camargo, Joaquín González Saenz.

Sobre el problema de los alquileres

Sr. Director del DIARIO DE LA MARINA.

Ciudad.

Muy distinguido señor mío:

Hace algunos días, cuando se anunció a grandes caracteres en casi todos los periódicos de la capital, 'que los congresistas habían consumado el sacrificio de los inquilinos", busqué la información con interés y advertí con asombro que la 'desastrosa ley de inquilinato", tan mal hecha y de tan pésima aplicación puesto que ésta, de imponerse, favorecería solamente a los que aspiran a vivir del bien ageno había sido aprobada por la Comisión Mixta designada la efecto.

Créame, señor director, que pensé en un cambio de título puesto que no acierto a comprender, que al proyecto de ley referido se le puedan incluir más ventajas que las que tiene y que favorece, repito, no a los que sanamente abonan su alquiler todos los meses, apenas vencido, sino a los que buscan algún artículo en que basarse para dar largas y salir, a la postre, con seis, ocho o diez meses de deuda.

Leí después, no recuerdo en que diario de bastante circulación, que el problema se resolvería poniéndose de acuerdo todos para no abonar más que un cuarenta por ciento del alquiler que devenga cada casa o habitación.

Estamos en vísperas de elecciones y comprendo que cada periódico político tiene necesidad de captarse las simpatías de las masas; pero como en la clase de Cívica del Instituto, se me enseñó que la Prensa constituía el Cuarto Poder de la Nación, y que ésta debía inspirarse siempre en los grandes problemas empleando un sentido de lógica, es por lo que reclamo más sensatez y mayor cuidado al tratar los asuntos que pareciendo fáciles a simple vista, puede dar origen a graves complicaciones en el orden social y económico.

Me parece colosal el artículo que ve la luz hoy, en la segunda edición de su ilustrado diario, bajo el rubro ¿A qué se aspiraba? Es cierto todo. Y tan cierto!

Voy a poner, señor Rivero, un ejemplo: "La viuda de un veterano de la independencia, cuyo nombre silencio, posée una modesta casa que le renta cincuenta pesos, y que tiene alquilada porque ella no puede pagar más que un modesto cuarto de veinte pesos. Con los treinta pesos restantes, a más de un modesto empleo que tiene, se costea los gastos y los de tres hijos pequeños que le dió la suerte. Dígame usted ahora, si aprobada la ley le toca en suerte a esta buena señora, uno de los tantos inquilinos que tienen sentada fama de malos pagadores, y se vale de esta ley, sobrándole recursos para pagar, ¿es justicia lo que se realiza?

Siga su campaña viril, señor Rivero, y ya tendré oportunidad de decirle muchas cosas más y citarle ejemplos concluyentes, por si quieren aprovecharlos los señores congresistas.

Gracias y mande a su admirador, S. S.,

J. L. SOLER.

LAS CUATRO SALIDAS.

El cuerpo humano tiene cuatro salidas por las que la naturaleza procura arrojar todo aquello que sea dañino; éstas son: la piel, los intestinos, los pulmones y los riñones. Cerrándose u obstruyéndose alguna o varias de ellas, viene la enfermedad, y si se guardan por largo tiempo cerradas, la muerte. En el proceso de la vida, se acumulan constantemente las substancias inútiles y gastadas, las que son más o menos venenosas, y cuando penetran en la sangre producen una o más enfermedades, tales como la Anemia, Escrófula, Agotamiento, Demacración, Debilidad Nerviosa, Impurezas de la Sangre, etc. Ténganse abiertas estas cuatro salidas con un poderoso a la vez que agradable remedio, como la **PREPARACION de WAMPOLE** que desecha las impurezas peligrosas, dejando el cuerpo limpio y se logra poder comer y digerir bien los alimentos, con lo que se adquiere fuerza. Es tan sabrosa como la miel y contiene una solución de un extracto que se obtiene de Hígados Puros de Bacalao, combinados con Hipofosfitos y Cerezo Silvestre. Muchas personas recurren en vano al Aceite de Hígado de Bacalao Puro, el que causa repugnancia al estómago y deja el cuerpo generalmente en la misma condición en que estaba antes. Nuestro remedio ha merecido la confianza de todos aquellos que han visto emplearlo o lo han usado. El Dr. Juan José Soto, Ex-Médico Municipal y Forense de la ciudad de la Habana, dice: "Que desde que conoce y emplea en su práctica médica la Preparación de Wampole, jamás ha tenido que arrepentirse de haberla prescrito a sus enfermos como substituto de las emulsiones de aceite de hígado de bacalao, en los frecuentes casos en que este agente es mal tolerado por los estómagos delicados." Es una preparación de un sabor delicioso. De venta en las Farmacias.

Se revuelve la sangre

Eso pasa en verano, todos los malos humores, los desarreglos de la sangre se manifiestan ahora, porque el calor hace hervir la sangre. La sangre mala, desarreglada y descompuesta, se cura en poco tiempo, con Purificador San Lázaro, medicación que promueve la eliminación del ácido úrico, que cura el reuma, eczemas, piernas hinchadas y todo lo que provenga de la sangre descompuesta.

alt.

FOLLETIN 21

RICARDO LEON

DE LA REAL ACADEMIA ESPAÑOLA

COMEDIA SENTIMENTAL

(QUINTA EDICION)

(De venta en la librería de José Albela, Belascoain, 32-B. Teléfono A-5893. Habana)

(Continúa)

que Catalina Cornaro. Hasta el buen doctor alemán, con su traza de Mefistófeles de ópera, se escurrió lindamente por el foro. Heme aquí, "solo" y perdido, en el oleaje de esta rumorosa mascarada, olvidado hasta del diablo. Algunas mascaritas se ríen al verme tan mohino, con mi hopalanda negra y mi birrete de medio lado, puestos los lentes en la punta de la nariz. "Ana Bolena" me mira al pasar y viene a darme conversación y compañía. Sus ojos pícaros, llenos de picantes provocaciones; la ágil soltura de su talle, la desenvuelta gracia de su cuerpo menudito y nervioso, me han quitado el ceño y restituído al buen humor. Le he dicho unas cuantas galanterías, que ella contesta con mucha sal, echándome unas miradas fulminantes, mientras sus dedos juegan con las perlas del escote.

Hemos salido al jardín. La noche es templada y luminosa. Se ha dormido el viento entre las flores; una blanda quietud reina en la noche; no se mueve ni la rama de un árbol; la luna se levanta sobre el mar como un globo de fuego. Bajo la luz dorada de la luna, las frondas soñolientas se desmayan, y en la suave ribera el oleaje, blandamente, se rompe con los vagos rumores de un suspiro.

Por las ventanas abiertas salen la luz y los sonidos del baile, el canto de los violines, el retozo de las castañuelas, el eco de las palabras. Una sombra se proyecta en el ajimez. Oigo la voz de Trini y la argentina escala de su risa.

Suena una guitarra en el jardín, una guitarra moruna, "arisca de puntos," chillona y agria como una bandurria. Y una voz masculina, clara y vibrante, dice con gran énfasis y marcado acento andaluz estos versos.

Rey moro quisiera ser
del reino de Andalucía,
para darte los tesoros
de esta tierra peregrina.
Mojara en sangre de infieles
hasta el puño mi gumía;
desenterrara los huesos
de Ommiadas y Nazaritas,
y recobrara el imperio
de los antiguos Califas.
Poblara toda esta tierra
de Alhambras y de Mezquitas;
Córdoba fuera el serrallo,
mi corte imperial Sevilla,
mis sitios reales las playas
de Málaga y de Almería;
por cárcel de amor te diera
Granada y sus maravillas,
y por muros de tu cárcel
la Alpujarra y Sierra Elvira.
Te dieran sus huertos flores,
te dieran sus campos brisas,
te dieran sus ríos oro,
sus céspedes alcatifa,
aposento sus palacios,
seda sus alcaicerías,
el cielo andaluz, corona
con rayos de sol tejida;
fueran reyes tus esclavos,
fueran reinas tus cautivas,
y diérate yo, Zoraida,
como la más peregrina
de cuantas cosas te ofrezco,
mi amor, y con él la vida...
Yo lloraría desdenes,
tú desdenes cantarías;
que es conrición de mujer
mostrarse dura y esquiva
a los más blandos amores
y a las dádivas más finas.
Yo, rey, sería tu esclavo;
tú, esclava, reina serías;
sin cuidado de mis males,
sin piedad de mis desdichas,
tal vez llorando me vieras
al pie de tus celosías,
como aquel galán rondeño
al pie de las de Jarifa,
dándole al viento mis quejas
diciéndote en aljamía:
"¿De qué me sirvió, Zoraida,
volver de Gelves con vida,
si aquí el perderla me vale
menos gloria y más fatiga?
¿De qué me sirvió, Zoraida,
quebrar lanzas en Sevilla,
ni aguantar con este brazo,
la furiosa acometida
de los toros jarameños
que a pulso el rejón derriba,
ni pasar por tus ventanas
con mi alazán a la brida,
con mi albornoz, mi bonete
y mi toca tunecina,
ni lucir estas preseas
allí donde andar solías,
ni sembrar todas las noches
de rosas alejandrinas
las ventanas y las rejas
donde mi alma está cautiva?
Más caballeros mataste
que los reyes de Castilla,
no con alfanjes ni dagas,
cimitarras ni gumías
muerte les dieron tus ojos,
en vez de darles la vida...
¿por qué unos ojos tan claros
han de matar cuando miran?
Toma, Zoraida, pues sabes
matar de amor, estas bridas,
mi capellar, mi marlota,
mi adarga y mi jacerina,
el suave almaizar de gasa,
las letras y las divisas,
signos de amor y de guerra
que me bordastes un día;
bien es que tomes todo esto,
ya que tomaste mi vida...
Ociosas me son las armas,
pues son de tu amor cautivas;
no quiero yegua alazana,
no quiero doradas bridas;
negros serán los jaeces,
los estribos y las ligas;
negra también la garzota,
y las espuelas, barcinas;
la lanza sin alheñar,
y en la adarga, por divisa
en vez de ufanas señales,
pondré una luna pajiza,
y encima, en oro, las letras
del nombre de mi enemiga.
¿No me respondes, Zoraida?
Bien muestras, señora mía,
que no conoces mis males;
a saberlos, ¿quién creería
que, viéndome lastimado,
me fuérades tan esquiva?"
Rey moro quisiera ser
del reino de Andalucía,
aunque llorara desdenes
al pie de tus celosías...

Al acabar el romance ha sonado en el mirador, lleno de mascaritas, una salva de aplausos. La gallarda figura del moruno trovador se destaca, a la luz de la luna, como la imagen de un cuento oriental. Me acerco lentamente al claro del jardín; pero el poeta, como queriendo evitarme, se aleja y se esconde en la umbría. Su albornoz blanquea entre los rosales como un rayo de luna.

Me he quedado solo. "Ana Bolena" ha desaparecido también. Oigo en el mirador risas y cuchicheos. Mis ojos miopes apenas distinguen, a través de los lentes, las inquietas figuras asomadas al ajimez. Me hallo, como en sueños, en un jardín fantástico poblado de apariciones. El rostro blanco de la luna llena finge la cara de Pierrot: parece que se ríe de mí...

Siento rumor de pasos. Vuelvo la cabeza y oigo una sonora carcajada. Mefistófeles, apoyado en el tronco de un ciprés, me mira con expresión burlona.

—¿Olvidaste la cita? — me pregunta. —Margarita te aguarda.

—¿En dónde? — digo, ya en mi papel de Fausto—. ¡Yo quiero verla!

Como si hubiese oído mis palabras, Margarita aparece ante mis ojos en un claro de luna. Mansamente, como blanca paloma, se me acerca, mirándome en silencio. El rostro esconde bajo negro antifaz, las trenzas de oro, en la rizada cofia.

—¡Fausto!—dice, con tan delgada voz, que me parece el eco de un suspiro.

—¡Margarita! — exclamo yo, terciando mi hopalanda—. ¿Por qué ocultas el rostro peregrino a las miradas de tu amante? Deja que a mi sabor contemple tu hermosura.

—¡Me da mucha vergüenza! — me responde, hablando "en andaluz."— ¡Sola contigo en esta umbría, con tan grave riesgo de mi preciosa honestidad!...

—No temas—digo, cogiendo sus ardientes manos, que tiemblan como rosas que la brisa estremeció al pasar por los rosales—. Tus manos, enlazadas en las mías, la dulce fiebre de tu amor me dicen. ¿Por qué tiemblas, paloma?

—¡Oh Fausto mío! Jamás me hallé en un caso semejante. Soy honesta, soy virgen; si un curioso acertase a venir, mi honor llevara en lenguas de las gentes...

—¡Margarita, dulce amor! — le respondo—. Mefistófeles, que es un diablo discreto, se ha marchado para dejarnos solos...

Mientras tengo las manos de la pérfida tapa cogidas en las mías, me aproximo con mucho disimulo por si atrapo algún detalle que decirme pueda quién es esta guasona mascarita. Pero ella, que lo nota, se desprende y se pone a la sombra de los árboles.

—Permíteme—murmura; y recogiendo del césped una flor, viene y me dice: —Que esta inocente flor sea el oráculo divino del amor... ¿Me quiere—dice, arrancando los pétalos—, me quiere? ¡sí! ¡no! ¡sí! ¿Conque no? ¡Vaya canela! ¡Me río de los peces de colores! ¡Vaya una florecita con talento!

—¿Qué dices, "Gretchen"?—le pregunto—. ¿Acaso semejantes palabras aprendiste en las aulas de Francfort?

Margarita da al viento una argentina carcajada.

—¡Dueño mío!—le digo; y en mis manos prendo otra vez las suyas...

—Es muy tarde—murmura con voz débil—; tengo sueño... Quiero marcharme ya...

—¿Marcharte? ¿Adónde? ¡Conmigo has de venir! Esta es la noche de la Santa Valpurgis. Ya las brujas y los brujos se acercan. ¡Ven conmigo, volando, al aquelarre!

—¡Santo cielo! ¿No eres cristiano tú, o es que me tomas por una bruja?

—¡Dime ya quién eres, mascarita del diablo!

Un gran estruendo me corta las palabras en la boca.

El jardín se ilumina de repente con luces de bengala. Grandes risas estallan por doquiera. Yo diría que los árboles ríen... Mefistófeles aparece de nuevo, y una tropa de bulliciosas máscaras, provistas de platillos y cajas y trompetas y atambores, me da la cencerrada más terrible que los siglos oyeron... Con antorchas iluminan la escena. Margarita cae en mis brazos la pobre, desmayada. Un morazo de fiera catadura le arranca el antifaz... ¡Cielos! ¿Qué veo? ¡Doña Paquita!

Al descubrirse el rostro huyó a esconderse entre las frondas, muerta de risa y de rubor... Y yo me quedo por blanco de las bromas grande rato, sin saber si reirme o enfadarme. He optado al cabo por reír.

La cena nos aguarda. Nelly, Trini, Carmela España, Lola Reina, Anita Alcázar, Angelita Luján, Amelia Briales, todas la slindas mascaritas que vieron mi triste aventura asomadas a lajimez, me rodean ahora y me obsequina, sin dud para quitarme el mal sabor de la broma. Con mi hopalanda y mi birrete parezco un bufón en la cámara de las meninas. El calorcillo de la cena y este ambiente de alegría me han entonado un poco. Nelly escancia en mi copa el espumoso champaña. Esto de verme servido por la reina de Saba bien vale una cencerrada... Anita me obsequia con alfajores, y Trini me dice palabritas dulces al oído.

Mister Spencer, el emperador de la China, me presenta sus excusas, no sé si en serio o en broma, y yo pienso, mientras me habla, que ha podido hacer mejor los honores de su alcázar morisco vistiéndose también de moro en vez de disfrazarse de chino. Estos ingleses abusan un poco de su excentricidad.

"Gretchen" no se atreve ni a mirarme; pero yo le ofrezco una copa de champaña; y ella, ni corta ni perezosa, la apura de un trago y sonríe muy satisfecha. Y Rafael me dice al oído que ya se hacen sabrosísimos comentarios de mi próxima boda con doña Paquita...

III

Pensando me hallaba esta mañana en los sucesos de la víspera y en todas aquellas empecatadas bromas de Car-

Facil Alumbramiento

Puede obtenerlo la primeriza, la avezada en la maternidad, haciéndose saludable, fortaleciendo debidamente su organismo, actuación segura del

Compuesto MITCHELLA

Preparado a base de sustancias vegetales, de gran provecho en la vigorización femenina, que aquieta los nervios débiles o irritados, que tanto afectan los órganos femeninos y el estómago, evitando náuseas, vómitos y otras crueles molestias.

De venta en todas las boticas.

Pida el libro LA MATERNIDAD a su Representante, Apartado 1949, Habana.

ELECTRIC
IMPROVED WATERPROOF
R. Lillo
ANUNCIO DE VADIA AGUIAR 116

ELECTRIC

CORREA DE CUERO MEJORADA DE

Chas. A. Schieren Company

ESTABLISHED 1868

Dos Calidades:
A Prueba de Agua y a Prueba de Vapor.

Las Correas ELECTRIC nunca se desintegran.

Son las Más Económicas por su prolongada duración.

Se fabrican utilizando la parte central, que es la más sólida del cuero de buey.

Los mayores Ingenios de Cuba usan sólo Correas ELECTRIC.

AGENTES EN CUBA: VICTOR G. MENDOZA COMPANY CUBA 3. HABANA.

ALLIGATOR (CAIMAN)

Magníficas porque no rompen las correas, se aplican con un martillo corriente y producen una unión lisa, flexible y además desmontable.

FABRICANTES:
FLEXIBLE STEEL LACING CO. CHICAGO

Grampas para coser correas
SE VENDEN EN TODAS LAS FERRETERIAS.

REPRESENTANTE: OSCAR C. TUYA
APARTADO 1747. CUBA 66, HABANA.

SE EMBARCA VD?

Le deseamos un viaje lleno de satisfacciones y le ofrecemos el más completo surtido en artículos que usted puede necesitar; maletas, maletines y baúles de todas clases y tamaños a precios más bajos que en las mismas fábricas.

Venga y se convencerá.

Gran Peletería
LA ACACIA
Ave. de Bolívar, Reina. 16 y 18, esquina a Rayo.

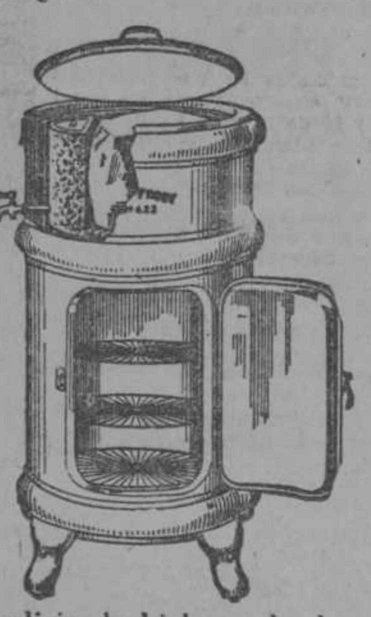

USTED DEBE POSEER UNA WHITE FROST PORQUE

La parte interior está menos propensa a la acumulación de basuras, no tiene rincones.

Es fácil de limpiar.

Lo que en ella se conserva se puede alcanzar con facilidad—los entrepaños son giratorios.

Disminuye el desperdicio de hielo ayudando a reducir el alto costo de la vida.

Enfrían mas con menos hielo.

PERMITANOS DEMOSTRARSELAS

FRANK ROBINS Co.
HABANA

VILA Y NOBREGAS

Fabricantes de Muebles y efectos de Carruajería

La Casa más antigua de Cuba

Fábrica y Oficinas Unicas:
Calzada y J. Vedado. Teléfono: F-1162
Almacén de Efectos de Carruajería.
CRISTINA NUM. 16. TEL. A-5307.

27168169 alt 21 y 28

Cable Laclede.—Tel. Styvesnt 4231.

Hotel Laclede

102. 104. 106 E. 15th. St.
NEW YORK CITY

Excelente Hotel, situado en el centro de la ciudad y a corta distancia de la 5a. Avenida y Broadway.

Completamente renovado por su nueva Administración, adaptándolo con todos los requisitos del confort moderno para el alojamiento de familias del idioma castellano.

Música todas las tardes.

Elegante Salón de Tertulia. Cocina Española y "criolla." de primer orden.

Table d'hote a la Carte

CARLOS MENDEZ.

CLINICA
FORTUN-SOUZA
CARLOS III, frente a la Quinta de los Molinos

En esta Clínica se ha establecido una consulta externa de Cirugía. Esta Consulta, que estará bajo la inspección del doctor Fortún será atendida por el doctor Víctor Hentz de la Universidad de Viena, auxiliado por los internos de la Clínica. Se atenderán especialmente los casos de Ortopedia, (deformaciones del esqueleto, fracturas, dislocaciones, pies zambos, etc). De 8 a 9 de la mañana y de 4 a 5 de la tarde. Los pobres solo pagarán la cuota de inscripción $2 mensuales.

C 5398 30d-30 jn

Dr. J. LYON
DE LA FACULTAD DE PARIS
Especialista en la curación radical de las hemorroides, sin dolor ni empleo de anestésico, pudiendo el paciente continuar sus quehaceres.
Consultas de 1 a 2 p. m. diarias.
Romerneios 14 altos.

DR. FEDERICO TORRALBAS
ESTOMAGO, INTESTINO Y SUS ANEXOS
Consultas: de 4 a 6 p. m. en Empedrado, 5 entresuelos.
Domicilio: Línea, 13, Vedado.
Teléfono F-1257.

"PILAR"
Tintura instantanea vegetal
Paracabello y la barba

Si Vd. pudiera evitar la muerte, ¿no la evitaría? . . . . .
Pues pudiendo evitar sus canas ¿por qué no lo hace?
Use tintura
"PILAR"
Extrictamente vegetal, a base de quina e inofensiva.
Favorece el crecimiento del cabello.
De venta en todas las Farmacias.

c 5986 1d-21

ALMORRANAS

En primer lugar, SUPOSITORIOS IODEL produce un efecto refrescante en las membranas inflamadas, al cual sigue un alivio instantáneo de todo dolor. Cuando hay hemorragia, la corta completamente.

EL IODEL ha curado a personas que han padecido de almorranas por 20 o 30 años, en poco tiempo de usarlo. El uso de una caja de IODEL en casi todos los casos, es bastante para curar completamente.

Compre hoy mismo una Cajita en la droguería más cercana.

IODEL

IODEL LABORATORIES
306 E. 163rd St.,
New York, E. U. de A.

DESDE HOY PIDA LOS FAMOSOS TABACOS "BECK" EN TODAS LAS VIDRIERAS DE LA HABANA.

DEPOSITO GENERAL: "LA COLUMNATA", OBISPO FRENTE A ALBEAR.

EFEMERIDES CUBANAS

21 DE JULIO

1762.—Esfuerzo supremo de los habaneros para defender el Morro; se organizó un contigente de 1,500 hombres pero los ingleses lo rechazaron haciéndole 400 bajas.

Pepe Antonio, el más grande de los héroes de aquella lucha, según dice Pezuela, se encuentra gravemente enfermo en la finca de don Diego Aldama.

1817.—Quedó terminado el mercado que después se llamó Plaza del Vapor, pero en esta fecha era de madera.

1825.—Una plaga de mosquitos hace imposible vivir en los pueblos de la costa sur de la provincia de la Habana; en esa fecha se decía, sin saberlo explicar, que los platanales era la causa de la plaga.

El Banco Agríco'a de Güines

(Por telégrafo)

Madruga, Julio 20.

DIARIO.—Habana.

Hoy ha sido inaugurado en éste pueblo la sucursal del Banco Agrícola, de Güines, siendo nombrado Administrador de la misma el señor Manuel Ramón González, cajero, el señor Miguel Capo y contador, el señor José Fernández.

CASTRO.

Himno a la Patria de Cuba

Hemos recibido, editado por la casa Giralt, el Himno a la Virgen de la Caridad, Patrona de Cuba, letra del Reverendo P. Santiago Amigo y música del laureado maestro Rafael Pastor.

La edición que hemos recibido es una transcripción para órgano y voces del himno que fué escrito para gran orquesta.

Conocido el Himno, compuesto con motivo del cuarto centenario de la fundación de la Habana, nos limitamos a acusar, y agradecer, el envío del mismo avalorado por expresiva dedicatoria del maestro cuya labor en esa ocasión, como en otras, pone de relieve sus dotes de inspiración y conocimientos técnicos.

Ecos del Vedado

FIESTA DEL CARMEN

Atentamente invitados por la católica dama de este barrio señora Caridad Sala de Marimón, tuvimos el gusto de asistir a la fiesta que en honor de Nuestra Señora del Carmen se celebró en la Iglesia de Jesús María y la cual fué costeada por tan distinguida dama como es la camarera de la Virgen.

Se efectuó un solemne novenario con misa armonizada y motetes.

El día 16, se celebró la fiesta principal.

A las 7 y media misa de comunión armonizada por nuestro compañero Tomás de la Cruz, se acercaron a la Mesa Eucarística gran número de fieles

A las nueve solemne misa de ministros oficiando el Párroco P. Vega.

La parte musical a cargo del laureado Maestro Pastor interpretó una bella misa y otras composiciones musicales.

La parte oratoria estuvo a cargo del canónigo doctor M. Arteaga y Betancourt.

Cantó las glorias de La Estrella de los Mares bajo la advocación del Carmen.

Al final se interpretó una bella marcha y se repartieron preciosos recuerdos de la fiesta.

El adorno del templo hermoso y digno de quien como la bella dama señora de Marimón no omite gastos en tales actos.

Aparecía la Virgen entre flores y luces.

El altar del Carmen y la imagen regalo de la señora de Marimón a la Iglesia de Jesús María, lucía sus mejores galas.

Presidió la fiesta la camarera acompañada de sus familiares y personas de su amistad.

Reciba mi felicitación el P. Vega y en particular la distinguida dama señora Caridad Sala de Marimón por su entusiasmo y protección decidida por la iglesia de Jesús María.

FIESTA DE LOS PROPIETARIOS DE MEDINA

En los Propietarios de Medina tuvo lugar el día 17 una brillante fiesta en honor de los Marinos Españoles.

Se proyectaron varias cintas entre ellas "El Vuelo Supremo". A las diez hizo su entrada un grupo de marinos entre vivas y aplausos. La orquesta dirigida por el maestro Vicente Lanz ejecutó la Marcha Real y el Himno Nacional.

Los marinos y la prensa fueron obsequiados con champán por el Presidente doctor Manuel E. Gómez, Vice señor Vilela, Secretario señor Barral y Presidente de orden señor Rose.

El salón lucía un decorado hermoso. Las banderas cubana y española aparecían entrelazadas con flores y guirnaldas.

Nos informó el Presidente que se celebrarán fiestas semanales, siendo la primera el próximo sábado, 24.

Acuerdo que acogieron los socios con agrado, pues hacía tiempo que no se celebraban fiestas en la simpática sociedad.

DIRECTORA DE LA NORMAL

Por decreto Presidencial ha sido nombrada durante dos años Directora de la Normal de Maestras la doctora Julia Martínez, de este barrio.

Su modestia y vastos conocimientos son una garantía para el desempeño del difícil puesto a que ha sido ascendida.

Lorenzo BLANCO

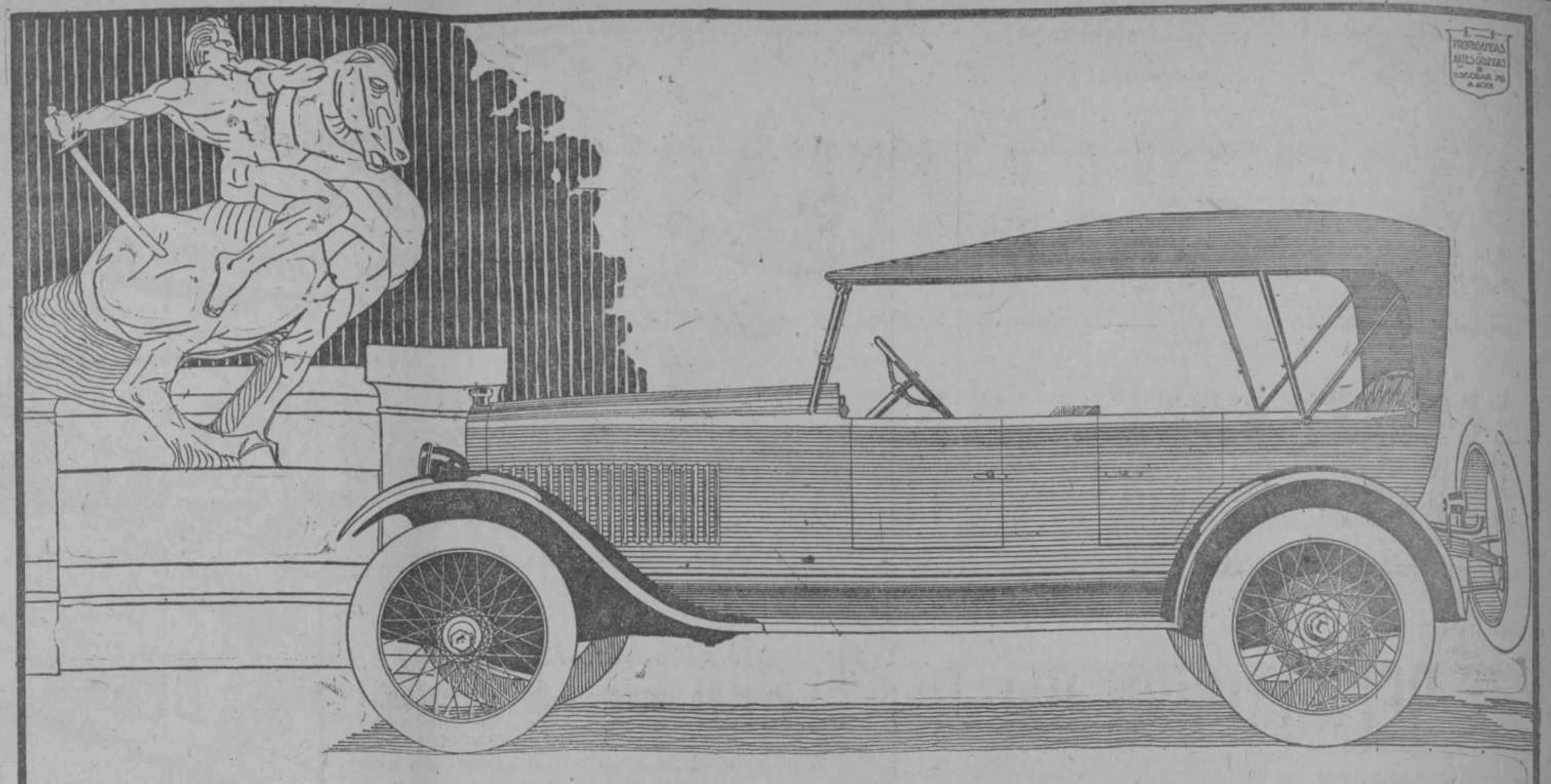

CHANDLER SIX
NUEVO TIPO DISPATCH.
MODELO SPORTIVO VEALO EN PRADO 3 Y 5.
ENTREGA INMEDIATA
SALON DE EXPOSICION ABIERTO TODAS LAS NOCHES DE 8 A 11.
J. ULLOA Y CO. TEL. A-6028

CONVOCATORIA

A solicitud del señor Ignacio Lezama y Reyes, propietario de una participación superior a la quinta parte del capital social emitido por la Central Canarias, Compañía Azucarera Sociedad Anónima, se convoca a Junta General Exraordinaria a los accionistas de dicha Compañía para el día 20 del próximo mes de Agosto a las 4 de la tarde en el local que ocupa el bufete del doctor Lorenzo de Erbiti, Cuba 48, en esta Ciudad para tratar de los diferentes extremos a que se refiere el artículo trigésimo sexto de los Estatutos.

Habana, Julio 12 de 1920.

Aurelio Solé,
Secretario accidental.

P. 30d.-21 jl.

¡OLÉ, LA GRACIA!.. ¡VAYA A LA SALUD DE LAS HERMOSAS QUE SABEN DISTINGUIR!.. ¡ARRIBA EL INCOMPARABLE VINO DE JEREZ DE SERAFIN ALVAREZ!.
IMPORTADORES:
FRANCISCO PITA E HIJOS, S. en C. S. Ignacio 94

GINEBRA AROMATICA DE WOLFE
UNICA LEGITIMA
IMPORTADORES EXCLUSIVOS
—EN LA REPUBLICA—
PRASSE & Co.
Tel. A-1694.-Obrapía, 18.-Habana

"EL IRIS"

COMPAÑIA DE SEGUROS MUTUOS CONTRA INCENDIO. ESTABLECIDA EN LA HABANA DESDE EL AÑO 1855. OFICINAS EN SU PROPIO EDIFICIO. EMPEDRADO No. 34.

Esta compañía, por una módica cuota, asegura fincas rústicas y establecimientos mercantiles, devolviendo a sus socios el sobrante anual que resulte, después de pagados los gastos y siniestros.

Valor responsable de las propiedades aseguradas	$75.046.921.50
Siniestros pagados hasta la fecha	1.836.545.26
Cantidad que se está devolviendo a los socios, como sobrante de los años 1914 a 1918.	184.058.24
Cantidad que se devolverá en 1921, como sobrante del año 1919.	39.536.36
Importe del Fondo especial de Reserva, garantizado con propiedades—hipotecas constituídas—Bonos de la República—Láminas del Ayuntamiento de la Habana—Acciones de The Havana Electric Railway Ligth and Power Co—Bonos del 2o., 3o. y 4o. Empréstito de la Libertad—Efectivo en Caja y los Bancos	616.865.40

Habana, 30 de Junio de 1920.

El Consejero-Director,
Elías Miró y Casas.

C. 5790 alt 8d.-6.

Ricardo Illá y Vilaro
NOTARIO PUBLICO
Protocolos de J. Villageliú, A. Núñez, D. Vasconcelos, J. S. Victores, y A. Alvarez Gaspar.
Calzada del Paradero, No. 14.
JARUCO.
26406 21jl.

INDISPENSABLES EN EL HOGAR

NO pase Ud. este artículo sin leerlo. Es para bien suyo que lo hemos publicado, así como para el de todos sus amigos. Es muy probable que al leer estas líneas esté sufriendo del estómago, de estreñimiento, o tal vez esté Ud. bilioso o con jaqueca, y lo que sin duda necesita es una buena medicina laxante, pero que no sea irritante y que no le cause malestares o fuertes retortijones y que su uso le impida atender sus deberes. Esto lo encontrará en las *Píldoras Antibiliosas de Doan*. Componen el laxante sin rival, puesto que están preparadas solamente de vegetales que entonan el tubo digestivo en vez de debilitarlo, ablandan la masa estancada facilitando su paso sin dolores y se garantizan no contener ninguna droga perjudicial al organismo.

Las Píldoras Antibiliosas de Doan se encuentran de venta en todas las boticas, en donde debe Ud. obtener un frasco inmediatamente y tomarlas con regularidad, y después de algún tiempo verá como su salud ha mejorado sin necesidad de otras medicinas.

Solicite nuestro folleto sobre las enfermedades del estómago y se lo enviaremos absolutamente gratis.

(13) FOSTER-McCLELLAN CO.
BUFFALO, N. Y., E. U. A.

PINTANDO LA SUPERFICIE SE CONSERVA LO DEMAS

Cuando las superficies que están al descubierto no están debidamente protegidas las propiedades empezarán a destruirse.

Para evitar esto, no basta con solo pintar las superficies, es necesario usar las mejores pinturas para poder obtener excelentes resultados a poco costo.

PINTURAS PENINSULAR

Fabricadas por la PENINSULAR PAINT AND VARNISH CO. son altamente recomendadas por nosotros Estas pinturas protegerán debidamente sus propiedades

Siempre tenemos una gran existencia de estas pinturas y podemos efectuar embarques inmediatamente.

ENVIE SU PEDIDO HOY

FRANK ROBINS Co.
HABANA.
Cuba y Lamparilla

TODO BARRIL VIENE PROVISTO DE UN AGITADOR

LA PROVIDENCIA
Billetes de la LOTERI NACIONAL en todas cantidades.
Precio para los billeteros del interior con el 1 por ciento más barato que las demás casas.
Apartado 81. Teléfono: A-6774. Cable y Telégrafo: "CANTO." OBISPO 28. HABANA.
c 5972 alt 3d-14

Para Panteones y bóvedas, "Las Tres Palmas"
VENDEMOS UN MAGNIFICO AUTOMOVIL.
Calle 12, Núm. 229, esquina a 25
TELEFONO: F-2557.
FRENTE AL CEMENTERIO DE COLON
R. MONS GRILLO.

Cerveza: ¡Deme media "Tropical"!

LA BRILLANTE SITUACION DE LA UNION HISPANO AMERICANA DE SEGUROS, S. A.

REPARTICION DEL DIVIDENDO EN EL PRIMER SEMESTRE DEL AÑO EN CURSO

La Secretaría de Agricultura, después de girar una inspección, hace resaltar la prosperidad de la Compañía y su legal y satisfactorio funcionamiento.

BALANCE DEL 30 DE JUNIO.

Se ha hecho público últimamente el satisfactorio desarrollo de la Unión Hispano Americana de Seguros. Esta Compañía, con objeto de ofrecer una información amplia a sus accionistas y suscriptores, considera de vital importancia, exponer los elocuentes datos que sirven para justificar cuantas felicitaciones ha merecido con motivo de la labor que se realiza en el Consejo de Administración, encaminada a garantizar el capital invertido y a tener la vista fija en el mayor auge de los negocios a que se dedica la Unión Hispano Americana de Seguros.

A continuación, en sitio preferente se transcribe el acuerdo tomado últimamente por el mencionado Consejo de Administración, acerca de la repartición de dividendo, correspondiente al primer semestre del año en curso.

UNION HISPANO AMERICANA DE SEGUROS S. A.
SECRETARIA

Por este medio se pone en conocimiento de los señores Accionistas de esta Compañía, que el Consejo de Administración en su sesión del día 16 de los corrientes, acordó repartir a cuenta de las utilidades del primer semestre del año en curso un dividendo del 6 por ciento—SEIS POR CIENTO—entre las acciones de Capital, y de 3 por ciento—TRES POR CIENTO—entre las acciones Beneficiarias; el cual se podrá cobrar desde el día 22 del actual, quedando cerrados los Libros de Transferencias de las acciones nominativas desde esta fecha hasta el día 22 en que comienza dicho pago. Este pago se hará por mediación del Banco Español de la Isla de Cuba contra el CUPON NUMERO SEIS, pero los dueños de acciones de Capital nominativas deberán proveerse previamente de la orden de pago, presentando sus títulos en la Secretaría de esta Compañía, Manzana de Gómez número 315, Tercer

Habana, Julio 17 de 1920.

F) **Dr. Pedro P. Kohly,**
Vicesecretario.

BALANCE PRACTICADO EN 30 DE JUNIO DE 1920

ACTIVO	
GARANTIAS DEPOSITADAS	$ 2.168.594.12
Inversiones	868.323.48
Casas Amargura, 31 y 33	255.080.00
Muebles y útiles	13.471.59
Depósitos en garantía	4.195.07
Agencias	347.684.29
Cuentas a cobrar	61.395.36
Intereses devengados y no vencidos	58.253.48
Cuentas Varias	87.208.96
Anticipos a Agentes	4.755.03
Caja y Bancos	473.323.49
Gastos de constitución	41.608.45
Dividendo de "La Hispano Cubana"	17.890.00
Agencias Divisionales de Vida	7.842.78
Representaciones en Europa	363.24
Dietas a Consejeros	980.00
Valores Pendientes de Cobro	420.00
Compra de Pólizas	369.60
Total	$ 4.411.758.94

PASIVO	
CAPITAL	$ 2.000.000.00
Reservas	1.048.335.59
Primas en Suspenso	4.325.45
Cuentas a Pagar	13.870.77
Cuentas Corrientes de Reaseguros	24.154.70
Dividendos por pagar	10.866.00
Valores Garantizados	470.00
Seguros Salvados Temporalmente Prolongados	2.377.95
Efectos a Pagar	175.000.00
Depósitos a devolver	1.000.00
Depósitos de Dividendos con interés	8.599.92
Intereses sobre Depósitos de Dividendos con interés	114.74
Utilidades	522.643.82
Total	$ 4.411.758.94

LA CONGRATULACION OFICIAL

Los Balances de la Unión Hispano Americana de Seguros S. A. fueron en todo tiempo el mejor exponente del auge que tomaban los negocios de esta Compañía. Cuando se dió a conocer la liquidación de Activo y Pasivo en el mes de diciembre del año pasado, los elementos que forman parte del Consejo Director de la Unión Hispano Americana creyeron conveniente, a fin de llevar una mayor garantía de eficiencia al ánimo de cuantos conocieran el Balance, pedir una comprobación oficial a la Secretaría de Agricultura, Comercio y Trabajo. Previamente se había sometido el movimiento de fondos y las operaciones de la Compañía al dictamen de los peritos señores Russell and Company y estos informaron satisfactoriamente.

Ahora llega la congratulación de la Secretaría de Agricultura, Comercio y Trabajo y el mejor comentario que puede ofrecerse al público es la transcripción íntegra de ese documento, que dice así:

Habana, Julio 9 de 1920.

Señor Presidente de la Sociedad Anónima "Unión Hispano Americana de Seguros."
Habana.

Señor:

Tengo el gusto de contestar su atento escrito fecha Junio 25 último, expresándole: que como resultado de la inspección practicada, a petición del Consejo de esa Compañía, por los Inspectores señores Vélez y Alemán, se comprueba por su Balance del 21 de Diciembre de 1919 y 31 de Mayo de 1920, su prosperidad y que es legal y satisfactorio su funcionamiento.

Me complazco en hacer resaltar, que las reservas técnicas acumuladas, que ascienden a $1.649.255.59 rebasan las prescripciones y cálculos más exagerados en la materia; y que son dignos de celebración y del mejor ejemplo los acuerdos del Consejo, respecto a la forma en que deberán ser invertidos los fondos de la Compañía; resultando la mejor base ofrecida a los asegurados y accionistas, dándoles todas las garantías, seguridades y valor a las pólizas que se expidan, y la más absoluta estabilidad del capital de la misma.

Aprovecho esta oportunidad para reiterarle mis respetos y consideración más distinguida.

(Firmado) **Eugenio Sánchez Agramonte,**
Secretario de Agricultura, Comercio y Trabajo.

Si el Balance que aparece en esta plana acusa potencialidad económica, si el informe del Honorable señor Secretario de Agricultura, Comercio y Trabajo hace resaltar que las reservas técnicas rebasan las prescripciones y cálculos más exagerados en la materia y si agregamos que la Compañía no emplea su dinero más que en valores perfectamente seguros y suficientemente garantizados, la Unión Hispano Americana de Seguros puede estar satisfecha de la gestión realizada hasta ahora por sus Directores, y tanto los accionistas como los asegurados, podrán sentirse complacidos de la inversión que han hecho. Este prestigio de la Unión Hispano Americana de Seguros, muy halagador en Cuba, no se limita al territorio de la República. En las principales plazas del Mundo, se considera a esta empresa cubana como una de las más solventes y más serias en sus operaciones.

CEMENTERIO DE COLON

Información sobre nuestra Necrópolis

Enterramientos del día 19

Manuel Cortiñas, de Cuba, de 65 años, Embolio cerebral, N O 1 de segundo orden, bóveda de Salvador Guardado Cortiñas.

Manuela Fernández, de España, de 65 años, Fernandina 84, Mal de [illegible] N O 10 campo comun bóveda 1 de Constantino Pérez Gómez.

Manuel Muñiz, de 82 años de edad, Suárez 29, Cardio esclerosis, N E 11 campo comun, hilera 1 fosa 8.

Eugenia L. García, de Cuba, de 24 años, Condesa 14, Miocarditis, N E 11, campo comun, hilera 1 fosa 9.

Celedonio Fernández, de Cuba de 24 años, Arroyo Naranjo, Tuberculosis, N E 6 campo comun hilera 6 fosa 8.

José Ponce, de España, de 47 años, Vapor Infanta Isabel, Pneumonía, N. E 11 campo comun hilera 1 fosa 11.

Juan Rodríguez de Canarias, de 46 años, Calzada y J., Timotisis, N E 11 campo comun hilera 2 fosa 1.

Horacio Méndez, de Canarias, de 52 años, Hospital Calixto García, Enteritis crónica, N E 11 campo comun, hilera 1 fosa 12.

Aurelio Alonso, de Cuba, de 53 años, Lagunas 39, Arterio esclerosis, N E 11 campo comun hilera 2 fosa 2.

Pedro Pérez, de España, de 15 años, Jesús Peregrino 16, Tuberculosis, N E 11 campo comun hilera 2 fosa 3.

Eulogio Cabrera de España, de 67 años La Benéfica, Cáncer de la boca, N E 11 campo comun hilera 2 fosa 5.

Eduvigis Campo, de Cuba, de 73 años, Manrique 220 Endocarditis, N E 11 campo comun hilera 2 fosa 7.

Francisco Baile de España, de 44 años, Reina 78, Tuberculosis N E 11 campo comun hilera 2 fosa 8.

Agustina Samá, de Cuba, de 28 años, Clínica Fortun, Tuberculosis, N E 11 campo comun, hilera 2 fosa 9.

Fructuoso Val, de España, de 38 años, Chaple 40, Ulcus Rotundun. N E 11 campo comun, hilera 2 fosa 10.

Domingo La Rosa, de Cuba, de 54 años, Picota 56, Pneumonía, N E 11 campo comun, hilera 2 fosa 11.

Manuela Toimil de Cuba, de 16 años, Marianao 1, Fiebre tifoidea, N. E., 11 campo comun, hilera 2 fosa 12.

Cecilia Rodríguez de Cuba, de 80 años, San Nicolás 11, Arterio esclerosis, N E 11 campo comun hilera 2 fosa 13.

Quiteria Olivera, de Canarias, de 50 años, Compostela 96, N E 11 campo comun, hilera 3 fosa 2.

Prudencio Benavides, de Cuba, de 17 años, Madrid 5, Tuberculosis, N E 11, campo comun hilera 3 fosa 3.

María Olga, Paniagua, de Cuba, de 2 meses, Figuras 90, Bronquitis, S E 3 campo comun, hilera 10 fosa 7.

Hortensia Alba, de Cuba, de 17 meses, Estrella 111, Indigestión, S E 3 campo comun hilera 10 fosa 8.

Juan Macias de Cuba, de 8 meses, Carmen 50, Entero colitis, S E 3 campo comun, hilera 10 fosa 9.

Lázara Vilela, de Cuba, de 3 meses, San Antonio, Enteritis, S E 3 campo comun hilera 10 fosa 10.

Esther Rey, de Cuba, de 2 años, Luco letra A., Bronquitis aguda, S E 3 campo comun hilera 10 fosa 11.

Reinaldo Barandi, de Cuba, de 3 meses, Valle 15, Enteritis, S E 9 campo comun, hilera 11 fosa 22 primero.

Guillermo Aguiar, de Cuba, de 60 años, Hospital Calixto García, Arterio esclerosis, S E 5 campo comun hilera 15 fosa 13 primero.

Faustino Herrera, de Cuba, de 21 años, Baluarte y Cárcel, Tuberculosis, S E 5 campo comun, hilera 15 fosa 13 segundo.

Total: 28.

Fiestas en Santiago de las Vegas

Los dias 24 y 25 del actual se celebarán en Santiago de las Vegas grandes fiestas en honor de sus Patronos el Apóstol Santiago y Nuestra Señora de las Mercedes.

Componen la Comisión organizadora de esas fiestas los señores Juan R. Díaz, Joaquin Cárdenas y Ulises Montero.

Hé aquí el atractivo programa combinado:

Sábado 24 de Julio

A las 5 a. m.—Repique general de campanas acompañado de voladores y bombas. Gran diana militar por la Banda de cornetas que dirige el profesor Sr Ramirez

A las 8 a. m.—La solemne Misa del Novenario, con acompañamiento de órgano

A las 11 a. m.—Comenzarán las esquilas con intervalo de media hora hasta las doce del dia, en que se dará un prolongado y alegre repique de campanas acompañado de voladores.

A las 7 y media p. hm.—Se celebrará en la iglesia Parroquial el rezo del Santo Rosario, y después Gran Salve del maestro Pastor, y Letanias del Maestro Cosme de Benito, acompañadas por la Capilla musical que dirige el afamado profesor señor Rafael Pastor

Ocupará la Sagrada Cátedra el ilustre orador sagrado hijo querido de este pueblo, doctor Jenaro Suárez, Rector de la Catedral de Matanzas

A continuación grandiosos fuegos artificiales frente al Parque "Juan Delgado", a cargo del Sr. José Vázquez, dicho acto será amenizado por la Banda de Música que dirige el profesor señor José Alemán, el cual dará una pequeña retreta a la terminación.

Nombres de las piezas de fuego:—1 Sol eléctrico. 2 Globo japonés. —3 Combate de la rosa. —4 Fuente chinesca.

En los espaciosos y frescos salones de las Sociedades Círculo Español y Centro de Intrucción y Recreo La Gloria, se celebrarán dos grandes bailes de Sala con las afamadas orquestas del profesor Sr. José Alemán.

El hermoso y cómodo teatro Popular del Centro, dará una magnifica función cinematográfica en la que se exhibirán y estrenarán sorprendentes peliculas.

Domingo 25 de Julio

A las 4 a. m.—Repique general de campanas acompañado de bombas y voladores.

Gran diana militar por la Banda de Cornetas

A las 9 y media a. m.—Se ejecutará a gran orquesta la Gran Misa en do del Motu propio de Rafael Pastor, tomando parte en su ejecución la notable Capilla musical del Profesor Sr. Rafael Pastor, con los tenores Ricardo Pastor, Pérez y Marco y 8 profesores de orquesta.

Antes de la misa se ejecutará por dicha orquesta y voces:

(a) Jesús de Nazareth, (Gounodl, y después:

(b) Motete O Salutaris, de Ankermann

(c) Crucifir (Fauve).

(d) Meloda (Wagner).

(e) Marcha. (Pastor).

Oficiará en la solemne Misa de Preste, el muy querido Párroco Pbro. José María Yanes, y ocupará la sagrada cátedra el elocuentísimo orador sagrado Mons. Santiago G. Amigo, Camarero secreto de Su Santidad, Canónigo Lecaral de la Santa Iglesia Catedral de la Habana.

En el momento de la Elevación, el afamado pirotécnico señor Vázquez disparará gran número de bombas y lo mismo al terminarse la Gran Miso de Ministros

A las 12 m.—Se celebrará en el "Acuña Park" un divertido Field Day, organizado por los simpáticos jóvenes que componen la Sección de Sport del Centro de Instrucción ly Recreo.

A la misma hora la progresista sociedad La Gloria ofrecerá un suntuoso Matinée en sus espléndidos salones, amenizado por la orquesta del Sr. Alemán.

A las 2 p. m.—Emocionante juego de Base Ball en "Acuña Park" entre los aguerridos clubs el invencible Centro de I y Recreo y uno de la capital.

A las 3 p. m.—Gracioso juego de Cucaña en el Parque Marti

A las 5 p. m.—Gran Torneo de cintas para jinetes en el tramo de la carretera comprendido entre la calle Dos y Seis, con premio para los vencedores. —Las cintas contienen el sello de la Comisión y el importe del premio el cual se abonará a la presentación de cada cinta por el delegado que presida el torneo.

A las 6 p. m.—Procesión de las sagradas imágenes del Apóstol Santiago y de la Virgen de las Merceles, que recorrerá las calles de costumbre a los acordes de selectas marchas ejecutadas por la banda de música del Sr. Alemán.

A la entrada de la procesión se quemarán en el atrio de la Iglesia por el notable pirotécnico José Vázquez, las siguientes piezas de fuegos artificiales: 1 Fuente maravillosa 2 Espiral eléctrica. 3 Una cascada. 4 Trono con la imagen del Apóstol Santiago

A la terminación de los fuegos se dará una Retreta en el Parque Juan Delgado.

A las 9 p m.—Baile de Sala en el Centro de Instrucción y Recreo, con la afamada orquesta del profesor Pablo Valenzuela

Y otra igual en los salones del Centro de Instrucción y Recreo La Gloria, para personas de color, con la primera orquesta del Profesor José Alemán.

Gran función cinematográfica en el hermoso teatro Minerva.

Durante los expresados dias habrá toda clase de juegos lícitos, de los autorizados por la Ley

Ruego de la Comisión

La Comisión ruega a las Sociedades de Instrucción y Recreo de la ciudad, al Comercio y particulares contribuyan al mayor esplendor y lucimiento de las fiestas, adornando el frente de sus casas.

EL AUTOMOVIL DE PASEO QUE DELEITA

MARMON

Sí, agrada a su dueño en todos conceptos, por su belleza de líneas atrae la atención en las carreteras, por su sólida y fuerte construcción garantiza completa seguridad, el motor trabaja siempre perfectamente produciendo fuerza y velocidad para subir las lomas con gran facilidad. Otras muchas comodidades que aumentan el deseo de pasear en automóvil se encuentran en el "Marmon 34".

Tenemos "Marmons" en existencias y le invitamos a que los inspeccione y nos permita demostrarle sus excelentes cualidades.

FRANK ROBINS CO.
HABANA

TEATRO NACIONAL

Romanas Automáticas "DETROIT"

Dan el peso exacto y dicen el valor de lo pesado. Pesan desde ¼ de onza hasta un quintal.

Es la romana del comerciante, progresista, práctico y honrado, que no quiere dar de menos, ni tampoco de más.

AUTOMATICAMENTE DAN PESO Y VALOR

No hay que tocarla: basta poner encima lo que se va a pesar.

Hay un tipo para cada comercio.

Una demostración convence.

UNICOS AGENTES:
MORGAN & McAVOY CO.
AGUIAR 84. HABANA. TEL. A-4102.

FABRICA de

EL SIMBOLO PERDURABLE DEL RECUERDO ES LA CORONA DE BISCUIT

Ros & Co.
Sol 70, Habana
Tel. A-5171.

SEGUN ES EL EQUIPAJE ASI ES CONSIDERADO EL VIAJERO.
LLEVE EQUIPAJE MODERNO Y LUJOSO QUE LE PROPORCIONE LAS MISMAS COMODIDADES DEL HOGAR.

"HARTMANN" E "INNOVATION"

SON LOS MEJORES FABRICANTES DE EQUIPAJES.

AGENCIA EXCLUSIVA

OBISPO Y CUBA. LA GRANADA MERCADAL Y Cº S. en C.

¡Qué Pálida!

¡Pobrecita! Se mira al espejo y se ve pálida que da miedo; las mejillas como la cera, los labios sin sangre, los ojos hundidos y con ojeras. No tiene ánimo para nada, no tiene ganas de de comer ni de andar, todo la molesta, sus brazos son flacos y todo su cuerpo languidece....*¡Es la anemia!* La anemia, que no es otra cosa que carencia de sangre, y que tanto penar acarrea. Oh, jóvenes anémicas, que os sentís desfallecer por falta de sangre, no permitáis que la enfermedad prosiga; defended vuestra salud, tomad las

Píldoras Rosadas del Dr. Williams

que llenarán vuestras arterias con sangre espesa y pura, sangre rica en glóbulos rojos, sangre caliente y vivificadora.

Su farmacéutico las tiene

2

¿Está Ud. interesado en el transporte de mercancías o materiales?
INVESTIGUE

El Camión "Rowe"

Está provisto de motor
"WISCONSIN"
¿Quiere Ud. más?
pues tiene Magneto Bosch y Carburador Zenith
Entrega en el acto.

National Automobile Co. of Cuba

Teléfono A-0661. Belascoain No. 1.

DIARIO DE LA MARINA

SEGUNDA SECCION

ESPAÑA — DIA A DIA

Información diaria de la Redacción sucursal del DIARIO DE LA MARINA en Madrid

Desde Barcelona

INAUGURACION DE LA CAMARA MERCANTIL. LAS CUENTAS DE LA MANCOMUNIDAD. EN LIBERTAD. LA EMIGRACION. VARIAS FIESTAS. LOS CONFLICTOS OBREROS.

Barcelona, 6 de junio de 1920.

Ayer tuvo lugar en Barcelona la inauguración oficial de la nueva entidad denominada Cámara Mercantil, compuesta de comerciantes.

Al acto no asistieron el alcalde ni representante alguno del Ayuntamiento. Estuvieron presentes el secretario del Gobierno civil, el vicepresidente de la Mancomunidad y el ex-ministro señor Ventosa y el diputado por Barcelona señor Bable, elogiando todos a la clase mercantil.

La Mancomunidad ha facilitado una nota a la Prensa, aclarando cuanto se viene diciendo acerca de la obligación de aquel organismo de someter sus cuentas al Tribunal de las del Reino.

Se afirma en la nota, que no existe ninguna disposición de carácter general que obligue a tal trámite; explica los preceptos de la ley de contabilidad que son exclusivos para el Estado, afirma que, según el estatuto de la Mancomunidad, basta que las cuentas sean aprobadas por la Asamblea de la misma, y declara que al someterse la Mancomunidad a las disposiciones que rigen para las Diputaciones provinciales, desaparecería el principio de autonomía que integra su creación, para pasar a ser una Diputación más.

Ha sido puesto en libertad, previa fianza de 5.000 pesetas que le ha impuesto el Juzgado, el fabricante señor Rifá, detenido con motivo del incidente ocurrido el día del Corpus, al paso de la procesión por la calle de Fernando.

Continúa la constante emigración de obreros a los Estados Unidos. Durante la semana han sido 310 los que se han dirigido a Francia, para embarcar hacia aquella nación.

Según noticias que se han recibido, en el puerto del Havre se encuentran centenares de obreros que de España se dirigieron a aquel puerto, con objeto de embarcar para los Estados Unidos.

La falta de barcos hace que se vean en crítica situación hacinados en los muelles, y la mayoría faltos de medios de subsistencias, lo que ha hecho regresar a algunos, que cuentan horrores de su odisea, pues el consignatario, a quien ya habían pagado el viaje, se ha negado a devolver el importe del mismo.

Hoy debe celebrarse en Vallvidriera la típica fiesta de la sardana.

Los excursionistas oirán misa en la iglesia del pueblo, a la que irán en comitiva con los estandartes de varias Sociedades corales.

Por la tarde se bailarán sardanas en Las Planas, regresando por la noche a Barcelona, deteniéndose en la plaza de Cataluña.

Aunque se teme se produzcan algunos incidentes con motivo de esta fiesta, el gobernador ha dicho que no suspendía la fiesta, puesto que si los incidentes ocurren, siempre se llegará a tiempo de castigar a los que los promuevan.

Asimismo se celebrará hoy la procesión del Corpus en la barriada de Gracia y en los de Sans y Hostafranch.

El alcalde ha delegado en el primer teniente alcalde para que ostente su representación en la procesión de Gracia. Este cambio ha sido muy comentado.

La actual semana ha terminado sin que se hayan solucionado las siguientes huelgas parciales: obreros de la fábrica de yute de Godó, en San Martín; obreros de la fábrica de radiadores para automóviles, y "chaufeurs" de la Compañía de automóviles y varios garajes; obreros de la Casa Cañameras; dependientes de los talleres de planchado mecánico; pintores y rascadores de la Casa Tayá y de la fábrica de Malte y de la de mosaicos. En total 16.200.

Se han solucionado en el transcurso de la semana algunas huelgas parciales que afectaban a unos cuarenta obreros, entre ellos los dependientes de ferreterías, que quedó solucionada el viernes, mediante un convenio con los patronos.

La Policía ha detenido a un individuo llamado Miguel Desplá, del que se sospecha sea uno de los autores del asesinato del obrero Vicente Sagarra.

El detenido es obrero de la misma fábrica que la víctima, y se asegura, que la causa de la agresión fué que Sagarra había ocupado la plaza de uno de los obreros despedidos, y el Sindicato había ordenado que no se volviera al trabajo, mientras no fueran readmitidos todos.

Los obreros del ramo de litografía han presentado a sus patronos unas bases pidiendo aumento de salarios, oscilando las peticiones entre un 25 y un 50 por ciento de elevación.

Se tiene la impresión de que los patronos se negarán a acceder a esta demanda, lo que dará ocasión a que los obreros se declaren en huelga.

A Beneficio de la Cruz Roja

FIESTA EN LOS JARDINES DEL PALACIO DE MEDINACELI

Madrid, 6 de junio de 1920.

En los hermosos jardines del palacio de los duques de Medinaceli, tuvo lugar ayer tarde la fiesta organizada a beneficio de la Cruz Roja del distrito del Hospicio, en la que cooperaron a su brillantez numerosas damas y señoritas de la nobleza española, que acudieron con su bondad característica, al llamamiento de la bondadosa duquesa.

Contribuyeron al mayor esplendor del festival las Reales personas, muy particularmente la Reina doña Victoria, que accedió a colocarse al frente del puesto de las flores.

Puntualmente llegaron los Reyes don Alfonso y doña Victoria a quienes acompañaban la Reina madre y los Infantes doña Isabel, doña Luisa y don Carlos y las personas de sus séquitos Margot Bertrn de Lis y el marqués de Viana.

Doña Victoria vestía elegante traje negro, con bordados azules y blancos, adornándose con magníficas perlas. Don Alfonso iba de americana con sombrero de paja.

También lucían elegantes vestidos y valiosas alhajas, la Reina doña Cristina y las Infantas.

Sus Majestades y Altezas fueron recibidos por el duque de Medinaceli y su bella esposa, con elegante vestido negro y hermosas perlas. La banda del regimiento de León saludó a los Reyes con la Marcha Real y el numeroso público les hizo objeto de cariñosa ovación.

Como ya hemos dicho, la Reina doña Victoria, tan bondadosa como bella, se colocó al frente de la caseta para la venta de flores, artísticamente adornada y sobre la cual campeaba la enseña de la Cruz Roja.

En hermosos jarrones y artísticos floreros, se hallaban colocadas las flores, ayudando a nuestra gentil Soberana en su tarea, varias aristocráticas damas.

En bandejas de plata repujada depositaban sus donativos los compradores de flores, e inútil es decir, que la recaudación fué espléndida.

En inmenso puesto adornado con tapices, se encontraban expuestos los numerosos objetos que habían de sortearse en la tómbola, que pregonaban, en su mayoría, la generosidad del comercio madrileño, que atendiendo al requerimiento de las damas, enviaron muchos y valiosos objetos.

Igualmente se habían instalado puestos para la venta de dulces, tabacos, etc., servidos por bellas señoritas, a quienes era imposible negarse a comprar las mil chucherías que ofrecían, y que, como en la venta de las flores, recaudaron importantes cantidades.

En una dependencia del palacio se improvisó un lindo teatrito, en el que se celebraron dos funciones, asistiendo S. M. el Rey a la primera, y la Reina a la segunda.

En ambas lucieron sus habilidades el número de los perros, que actúa en el Circo y que es una maravilla. La bella bailarina "La Checa" deleitó a la concurrencia con sus originales y artísticos bailes y finalmente los artistas del teatro Reina Victoria bailaron el "fox-trot" de "El as" y el minué de "El duquesito."

En el vasto comedor del palacio ducal se sirvió un espléndido lunch a los Reyes e Infantes, acompañándoles los duques de Medinaceli, los marqueses de Viana, el general Mille, comisario regio de la Cruz Roja; el duque de Alba, la duquesa de Parceut, la condesa de Torre-Arias, la duquesa de San Carlos, las señoritas de Martínez de Irujo y Bertrán de Lis y otras personalidades.

En los salones contiguos al comedor tocaba la orquesta de los Boldi y pronto se vieron invadidos por la gente joven, deseosa de bailar, prolongándose el animadísimo baile hasta después de anochecido.

La duquesa de Medinaceli puede mostrarse satisfecha del resultado de tan brillante fiesta, pues el resultado práctico ha superado a todas las esperanzas, y el público numeroso y distinguido que llenaba los jardines, no se cansaba de alabar el buen gusto y esplendidez demostrado en la organización del festival por la caritativa y bella dama.

Cuanto en Madrid vale y significa en nuestra alta sociedad, en las Artes, en la Banca y en la milicia, contribuyeron con su presencia al magnífico aspecto de la fiesta, demostrando además sus caritativos sentimientos.

En Zaragoza hace explosión una bomba

EL QUE LA COLOCA RESULTA GRAVEMENTE HERIDO

Zaragoza, 7 de junio de 1920.

El obrero metalúrgico, Carlos Rodrigálvarez, conocido por sus ideas sindicalistas, intentó esta madrugada colocar una bomba en la cañería conductora de aguas pluviales del taller de cerrajería de don Joaquín García y García, situado en la calle de Pignatelli, de Zaragoza.

En el momento de colocarla, hizo explosión la bomba, destrozándole a Rodrigálvez la mano derecha. Además se le incrustaron varios clavos en la mano izquierda y en la cabeza, sufriendo una herida de cuatro centímetros en la región temporal derecha.

Al ruido de la detonación, que fué formidable, acudió mucha gente al lugar del suceso, encontrando al herido desangrándose, y aunque quiso huir, le faltaron las fuerzas y cayó al suelo, medio desvanecido, a pocos pasos del sitio en que ocurrió la explosión.

El socio de la Cruz Roja, don César Mateo, acababa de entrar en la casa en que se encuentra establecido el taller y salió precipitadamente a la detonación, ayudó a dos guardias municipales, que también acudieron prontamente, a trasladar al herido al hospital, donde quedó en grave estado

Allí se presentaron el juez de guardia, don José Zaragoza, y el comisario de Policía, señor Aparicio, tomando declaración a Rodrigálvarez.

Este negó que hubiera llevado la bomba, a pesar de haber dicho momentos antes a don César Mateo que estaba herido por haberle hecho explosión una bomba cuando la tenía en la mano.

Supónese que obró instigado por otros para realizar una venganza contra el patrono don Joaquín García.

Se practicó un registro en el domicilio de Rodrigálvarez, encontrando la Policía alambres, clavos y trozos de hierro, iguales a los que contenía la bomba.

Fueron detenidos la madre y un hermano, que se hallaban en el cuarto cuando se realizó el registro.

Los dos han declarado ante el juez.

Carlos Rodrigálvarez es un sujeto de malos antecedentes; poco aficionado al trabajo, cuando por excepción trabajaba alguna vez, no entregaba a su madre el dinero, que se malgastaba en francachelas. Ahora estaba parado, no obstante escasear los obreros.

El Juzgado y la Policía trabajan sin descanso, confiando descubrir a los cómplices de Rodrigálvarez, lo que tal vez conduzca a conocer los autores de la colocación de otras bombas dentro de las cañerías, sistema empleado en varios atentados.

Explosión de una caldera

Tres marineros muertos. Fallecimiento de dos de los heridos en la explosión de un taller de pirotecnia.

Madrid, 18 de junio de 1920.

En el puerto de Santurce, pueblo cercano a Bilbao, hizo explosión ayer mañana la caldera del vapor pesquero "Victor Ripa", muriendo a consecuencia de ella tres hermanos, tripulantes del vapor, cuyos cadáveres no han aparecido.

Los hermanos se llamaban José Marcos, Celedonia y Sebastián Durañola, de veinticuatro, veintidós y diez y nueve años de edad respectivamente

El patrón del "Victor Ripa", Marcos Durañola, tío de los tres hermanos desaparecidos, sufrió un síncope. Sus sobrinos se hallaban en sus faenas en el cuarto de máquinas y desaparecieron, encontrándose solamente algunos trozos de las ropas que vestían.

El vapor pertenecía en sociedad a varios vecinos, y se considera totalmente perdido.

Ocurrió el suceso a las tres y media de la madrugada, cuando se disponía a salir de pesca y se supone fué la causa de la catástrofe el haber dejado la caldera sin agua, y la inexperiencia de los tripulantes, que viendo se ponía al rojo vivo, trataron de echarle por fuera agua.

La explosión fué tremenda, haciendo trepidar las casas del puerto y rompiéndose muchos cristales. Tres tripulantes que se encontraban en la cubierta del vapor, fueron arrojados al agua sin sufrir daño alguno.

Todos los pescadores de Santurce suspendieron ayer las faenas en señal de duelo.

En el Ayuntamiento y en la Sociedad pesquera, ondea la bandera a media asta.

—A consecuencia de las heridas sufridas en la explosión del taller de pirotecnia de la calle de Sagunto, en Valencia, han fallecido el obrero Alejo Sánchez y la operaria Prisca Giner.

Las demás obreras heridas continúan en el mismo grave estado.

Ante el Juzgado ha declarado la esposa del dueño, afirmando que la explosión fué debida a haber pisado el obrero Alejo un fulminante caído. Sin embargo, se sigue asegurando que la explosión la provocó el hijo del dueño, que entró fumando en la habitación inmediata al taller, en donde había varios barriles de pólvora.

Detención de un criminal

Madrid, 6 de junio de 1920.

Dicen de Sevilla que, siguiendo la pista que se anunció desde el primer día en que se cometió el triple crimen en la casilla de una guardabarrera de las inmediaciones de Cazalla de la Sierra, la Guardia civil, al mando de su jefe de línea, ha detenido en una casa de mala nota del pueblo de Guadalcanal, a un individuo llamado Antonio Martínez, apodado "Rabaza", que se ha confesado autor del crimen.

Convicto y confeso, lo ha relatado con todo detalle, manifestando que conocía a la guardabarrera desde que era una niña, y que era muy buena.

El día del crimen la sorprendió en la caseta, regando unas plantas en el huerto, vuelta de espaldas al asesino, que sintió repentinamente deseos de matarla.

Arrojándose sobre ella, la sujetó fuertemente por la cabeza, y con un cuchillo le infirió varias y terribles heridas. La infortunada mujer cayó al suelo, pero logrgó incorporarse, entablándose una desesperada lucha entre ambos, consiguiendo la víctima escapar, cubierta de heridas, hasta la cerca del huerto, donde se desplomó exánime.

"Rabaza" continuó dando cuchilladas a la guardabarrera, y en su bárbara furia descargó varios golpes con una piedra en la cabeza de la moribunda.

A los gritos y al ruido de la lucha, acudió la mayor de las hijas de la pobre mujer, que prorrumpió en desgarradores gritos de auxilio, pidiendo al asesino "que no hiciese daño a su mamaita."

El criminal amordazó a la infeliz criatura, arrastrándola luego hasta el interior de la casa, y allí la mató de varias cuchilladas.

Al ver a la niña pequeña, que dormía tranquilamente en su camita, se abalanzó también sobre ella, y de otra cuchillada la dejó muerta.

En un arca, que se hallaba abierta, encontró setenta duros y apoderándose de ellos, huyó a Guadalcanal, donde pasó dos días escondido en su domicilio.

Anteayer se decidió a salir, marchando a la casa en donde le detuvo la Benemérita, intentado antes fugarse.

El honrado vecindario de Guadalcanal, indignado contra el asesino, intentó lincharle, haciendo la Guardia civil considerables esfuerzos para impedirlo.

Se condujo al criminal a Cazalla de la Sierra, por la carretera, esposado y con grilletes, colocado sobre una caballería.

El Juzgado, después de tomar declaración a "Rabaza" hizo poner en libertad a dos individuos detenidos por sospechas.

El asesino, que tiene todas las características de embrutecimiento e idiotez, prestó declaración detalladamente, interrumpiéndose varias veces para decir entre sollozos, refiriéndose a su víctima: "¡Era muy buena la pobrecita! ¡Pobrecitas niñas, cuanto lloraban!"

Madrid sin agua

Madrid, 18 de junio de 1920.

En las zonas de Madrid surtida con el agua del Canal de Isabel II, agua vulgarmente conocida por el nombre de Lozoya, por provenir de este río, faltó ayer en absoluto este importantísimo elemento.

La causa de la suspensión de este servicio obedeció a una grave avería ocurrida a 20 kilómetros de Madrid, en el centro de un túnel de 1.500 metros.

El candal de agua se precipitó en un pozo profundo, puesto al descubierto como consecuencia de haberse podrido los materiales de la construcción; este pozo se abandonó al trazarse el Canal a mediados del siglo pasado.

El Canal se puso en tensión extraordinaria con esta avería y reventó hace cuatro días

El desperfecto es de muchísima importancia, y para remediarlo se han enviado en camiones automóviles, dispuestos para el caso, tres brigadas de obreros del Canal, con tubería y aparatos adecuados para evitar el desagüe. También se han reclutado obreros de los pueblos inmediatos, y se han montado estaciones telefónicas directas, para comunicar con la dirección del Canal.

Los trabajos adelantan rápidamente, esperándose quede todo normalizado en la mañana del próximo domingo.

Durante estos días ha tenido necesidad el Canal de tomar medidas restrictivas, entre ellas prohibir el riego de las calles y paseos, limitación de corrientes en los barrios populares y la absoluta durante casi todas las horas del día en los distritos de Buenavista y Centro.

Las zonas de Madrid que disfrutaron sin interrupción del agua, tan preciada y más imprescindible en esta estación que en cualquiera otra, fueron las abastecidas por el Canal de Santillana.

Desde las primeras horas de la mañana de ayer, los vecinos que se encontraban sin el necesario líquido, se echaron a la calle para proveerse de él en las fuentes públicas, formándose en seguida las consabidas "colas".

Como no todas las fuentes públicas corrían, el conflicto se agravó, teniendo que intervenir las autoridades para normalizar el abastecimiento.

Ocurrieron algunos incidentes desagradables, con roturas de cántaros y disputas, teniendo que practicar la Policía detenciones, como en la calle de Hermosilla esquina a Príncipe de Vergara, donde un grupo de mujeres promovieron formidable escándalo, llegando algunas a las manos.

POSTALES ESPAÑOLAS

Para el DIARIO DE LA MARINA

Torres Quevedo.

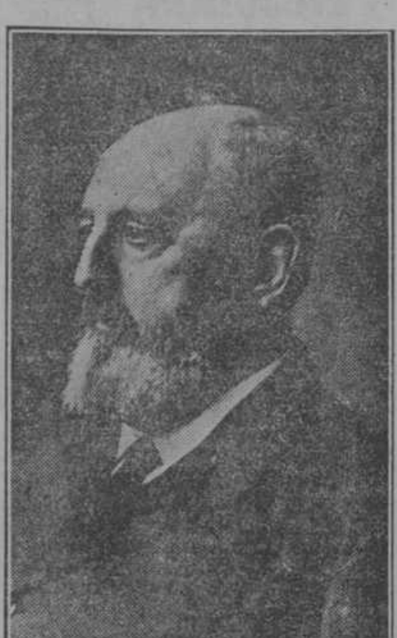

D. Leonardo Torres Quevedo, insigne inventor y académico.

Madrid, 8 de Mayo de 1920.

El insigne científico español, don Leonardo Torres Quevedo, va a entrar en la Real Academia Española, ocupando el sillón que dejó vacante el inolvidable Pérez Galdós. Creo haber dicho en estas columnas que ocurrir la muerte del magno literato, la Academia pensó detenidamente respecto a quien debería sustituirle. No había ningún escritor digno de honor semejante, porque todos los que merecerían distinción tan gloriosa ya académicos: los Vázquez Mella, los Palacio Valdés, Jacinto Benavente, Quintero... Convenía, pues, buscar al nuevo académico fuera de los campos de la invención literaria y de las erudicciones históricas del idioma. La designación recayó en Leonardo Torres Quevedo. Porque esa Academia Alma Mater de la intelectualidad nacional, no es solo la gran familia de los retóricos y de los gramáticos, sino de la expresión total del ingenio y del saber. Y nunca como ahora, cuando las ciencias se renuevan ofreciendo infinitos problemas reformadoras, es necesario en la casa que redacta el léxico, un maestro que sepa definir los vocablos con que han de ser expresadas las ideas de la experimentación científica.

Torres Quevedo es un laborioso infatigable. Su vida toda ha sido adscripta a la investigación. El me decía poco ha:

—Voy a la Academia con alegría, aunque allí no seré sino un discípulo.

Yo contesté:

—No, sino un maestro, el primero de todos.

Conversamos sobre el modo de españolizar las palabras extranjeras expresan los progresos del saber en el orden de la física, de la qímica y de la industria. Y el sabio concluía:

—Tenemos una tradicción y hemos de conservarla. Se puede decir lo nuevo sin ofender lo viejo.

Y aquel hombre corpulento, de hermosa traza, que tiene rasgos de nobilísimo árabe, con sus ojos negros y profundos, con su barba que apenas encanece, con sus movimientos serenos y aplomados, parecióme a mí en esta ocasión como estátua viva en la que se contenían el esfuerzo vehemente, la magna voluntad espléndidamente creadora... Y detrás, divisaba yo fantásticamente el Telekino, el aparato dominador que transmite a las lejanías los designios del operante. Ese invento prodigioso ha dado a Torres Quevedo fama universal. No es la sola de sus creaciones. También está flotando en los aires el globo dirigible que él industrió, venciendo los obstáculos que se presentaban para tales artefactos. Y sigue laborando el maestro y sigue laborando el maestro y sigue inventando, y sigue en el estudio...

Gloria purísima que, en breve lucirá en el Palacio de la Real Academia Española.

J. Ortega MUNILLA.

Tánger y la prensa inglesa

LA OPINION ESPAÑOLA

Los intereses de Francia

He aquí lo que dice el "Morning Post" del día 8:

"Hay muchos síntomas que demuestran que sería verdaderamente temerario no dar la importancia debida a la opinión española sobre el asunto de Tánger. Muy frecuentemente no se interpreta como es debido la opinión pública española en el extranjero porque los españoles no son aficionados a expresas sus sentimientos; pero si la opinión se expresa pocas veces en España por medio de reuniones públicas o de cartas dirigidas a la Prensa, no hay que pensar por eso que esa opinión no existe. En el caso de Tánger los españoles se interesan grandemente, y ahora que España tiene probabilidad de desempeñar un papel mucho más importante en el mundo, el deseo de que Tánger sea incluído en el Protectorado español es considerado como una prueba amistosa hacia las nuevas y bien fundadas aspiraciones españolas.

"Este modo de pensar no se limita a un partido ni ha brotado espontáneamente en un día. En 1915, el jefe del partido conservador, señor Maura, declaraba que Tánger no podía ser más que español; y añadía: "Si tenemos Tánger, nada ha variado; pero si lo tiene cualquier otro, significaría el trastorno de todos nuestros intereses y ambiciones en el estrecho de Gibraltar."

"El señor Alvarez, en el campo político opuesto, fué igualmente explícito en el mismo año al hablar de las aspiraciones de España.

"Durante el mes actual se ha acentuado mucho este sentimiento, como podrá verse por una nota sobre el asunto firmada por las Cámaras de Comercio, dirigida al marqués de Lema, ministro de Estado, y por una asamblea pública, en la cual se hizo notar que si las negociaciones amistosas con Francia no diesen el resultado apetecido, España se vería obligada a apelar a la Liga de las Naciones para obtener por este medio su objeto.

"El artículo de fondo de "El Imparcial" del día 13 de abril se titulaba "Tánger es un trozo de España".

"Cuando los españoles se expresan de este modo, toda discusión es inútil, y sería tan inútil el proponer la compra de Tánger como ofrecer a España compensaciones territoriales en alguna otra región africana.

"Los españoles sostienen que no solamente es Tánger un trozo de España, sino además que les es imposible proseguir su labor en Marruecos sin la posesión de Tánger. Algunos estarán de acuerdo con ellos en que el asunto no es de tan vital importancia a los intereses de Francia que valga a esta última nación la pena de desilusionar a España en sus anhelos para el porvenir.

"Puede que sea conveniente citar las siguientes frases de la nota firmada por las Cámaras de Comercio españolas (abril 8):

"Por su historia y su situación geográfica, Tánger tiene para España un valor político indudable, mientras que su importancia para Francia no puede ser mas que secundaria. Siempre hemos creído que en el interés general debía haber una cooperación muy estrecha entre los españoles y los franceses en esta región, colocada bajo su respectiva protección por leyes internacionales."

"La nota también observa que con ninguna nación, excepción hecha de Inglaterra, existen más cordiales relaciones que las que hay entre las clases comerciales españolas y francesas, y se hace sentir que si se reconocen las aspiraciones de España sobre Tánger, las relaciones amistosas entre los tres países serán cada vez más estrechas."

FOLLETIN 1

FEMINISMO

LA CAMPANA DE ADORABLE

Conferencia sobre el voto femenino, de Constantino Cabal, pronunciada en el Centro Social de Acción Católica de Madrid por Mercedes Valero de Cabal

—Se celebraba una vez—y perdonadme, señores, si principio como en cuento,—se celebraba una vez una función en memoria de las víctimas del Dos de Mayo. Presentóse un individuo con la consiguiente condecoración, mas tan astroso y tan sucio que le negaron la entrada. Y él con solemnidad, tocóse el pecho para llamar la atención sobre la cruz, y díjole al centinela:

—Pero, hombre, no ha visto usted que soy una de las víctimas?....

Yo hubiera dicho lo mismo cuando entré en este salón, si me hubieran parado un solo instante. Aquí, no lo digo ya. En este ambiente tan íntimo, tan familiar, tan cristiano, siento la benevolencia como un aire que me envuelve. Sé que no habéis venido a criticar, sino a oir a una hermanita... Somos hermanos en todo: en el alma, en la labor, en el ideal, en todo... Y vosotros me dijisteis:

—Porqué en nuestras reuniones no hablas tú?...

Yo, la hermanita más ruda, la más negada, la que menos sabe... Pero me pareció el obedeceros una prueba de cariño y aquí estoy. Yo, la hermanita más ruda; la que nunca ha cogido entre los dedos un pedacito de lumbre... Y no obstante, veréis lumbre en todo lo que os diga, porque sois hermanos pródigos, y la que no tengo yo, vosotros la tenéis en vuestro espíritu; y sé que al caer en él el tropel de mis palabras, sobre ellas la pondréis como una estrella, a fin de perdonármelas mejor...

Y de qué hemos de hablar?... De poesía. Yo sé una historia admirable de sacrificio y ensueño, que dice las divinas maravillas de un corazón de mujer. El pueblo que la refiere la considera leyenda, pero debe ser historia!... Dice que en tiempos de antaño, se empeñó un emperador en que un sabio le construyese un campana; en la que hubiera cobre, para que fuera su sonido muy potente; plata, para que fuera su sonido muy suave; y oro, para que fuera su sonido muy profundo... Mas cuando los metales se fundieron e hizo el sabio volcarlos en el molde, halló que no se aleaban, y principió de nuevo la labor... Los fundieron otra vez, los echaron en el molde nuevamente, y también fué todo inútil...

Era el emperador hombre colérico, y le enojó este fracaso. Había puesto en la obra su amor propio, el oro de sus arcas, la plata de sus minas, el cobre de sus súbditos; y llamó al sabio para amenazarle:

—Si no triunfas ahora,—le advirtió—la campaña te costará la cabeza...

Era el sabio viejecico y estaba enamorado de la vida, porque se la hechizaba una pasión. La doncella más hermosa del país, la más dulce, la más cándida, la que llamaban todos "Adorable", era hija de este sabio viejecico. Ella cuidada su hogar y mimaba su vejez, y recreaba su espíritu. Ella era perfección de perfecciones, toda ingenua, toda pura, toda hermosa... Y ella le vió llegar, pálido y triste por la amenaza del rey, disimulando las lágrimas y ocultándola el dolor...

—Qué tienes, padre?... preguntóle ella.

—Nada, hija mía,—respondióle él.—Qué he de tener, a tu lado?...

Mas al cabo de los días se aumentaron las sombras en su alma, y Adorable las vió, las penetró, consiguió saberlo todo. E hizo un montón con sus joyas—sus diamantes, menos vivos que sus ojos, sus rubíes, menos rojos que sus labios, sus perlas, menos suaves que sus mejillas,—y fué a dárselas a un mago a cambio de un secreto de su ciencia. Y la ciencia del mago dijo así:

—Para que los metales se confundan y se forme la campana, hay que echar en el crisol en que se hierven carne y sangre de mujer...

Y adorable fué al taller con un aya viejecica. Los metales en fusión bullían sonoramente, soltando vaharadas asfixiantes, lanzando montones de humo. Cuando el humo se amansó, vióse un líquido rojo ebullidor como un sol ensangrentado donde cayera la lluvia; y luego, poco a poco, se hizo plata, como trozo de lago en el crepúsculo... Pata viva, tremulante, y armoniosa... Plata que de repente se rasgó, porque Adorable dió un grito, y se arrojó en el crisol para que con su carne y con su sangre pudieran alearse los metales. Y subieron los metales en una oleada inmensa y el líquido que era plata se hizo rosa, y los metales se unieron y se forjó la campana... Una campana de sonido potente, como el cobre, suave, como la plata, profundo como el oro... Una campana que llevaba a todas partes, —a los pueblos, a los campos, a las chozas, a las fábricas, adonde quiera que se hallaba un hombre,—la ternura, la paz y la alegría que antes sembraba Adorable solamente en el rincón de su hogar...

Yo comparo con el oro a la niñez. Vosotros ya sabéis que los niños pequeñitos están sobre las olas del océano, y que las buenas cigüeñas miran desde las torres a las casas, y cuando ven una triste, por falta de caricias y de risas, de canciones de cuna y pasos breves, dicen las buenas cigüeñas:

—Vaya!... Aquí necesitan un tesoro!...

Y levantan el vuelo, van al mar, cogen un niño en el pico, tornan a la casa triste, y le entregan el niño a una mujer para que lo quiera mucho...

Un tesoro!... El tesoro de la madre, el tesoro del hogar, el tesoro de la raza!... Todos los grandes problemas que debe resolver la humanidad, los debiera resolver a la vera de una cuna. El niño es el cimiento de los pueblos, y él, tan débil y tan cándido es el que sabe la palabra augusta, el "sésamo" prodigioso que ha de abrir el porvenir... Oro puro la niñez llena de sueños, que cuando duerme, ríe con los ángeles! Oro puro lo que dice, lo que siente, lo que piensa, si halla manos cariciosas que le pongan en el alma la verdad!...

Y siendo el niño oro puro, la sociedad moderna le persigue. Su inocencia la obliga a enrojecer, y vive con la obsesión de hacerle viejo y caduco a los diez, a los doce años.... No es el actual "el siglo de los niños;" es el siglo de los viejos! Los niños cruzan por él buscando en todas partes unas alas sin hallarlas en ninguna; atravesando pantanos y perdiéndose en estepas... Y sus pensamientos de oro van cubriéndose de fango y humedad. Hoy se mueren muchos niños apenas aparecen en la vida: unos mueren de abandono, otros de miedo!... De miedo de estas leyes criminales que destruyen el hogar, que disuelven la familia, que prostituyen la escuela; de miedo de estos hombres criminales que exhiben estampas sucias, venden libros asquerosos, dicen blasfemias terribles; de miedo de los Judas de los niños, que explotan la película inmoral, pintan en un cartel el crimen bárbaro, cantan en una copla el chiste innoble... De miedo de esos Judas de los niños, que explotan su trabajo en una fábrica, los condenan a vivir en un tugurio y cambian sus ensueños de color en una hilera de sombras...

Hoy se mueren muchos niños y se pierde mucho oro.... En este ambiente de relajación, son pocos los viejecicos de diez años que no llevan en el alma la cabeza de la víbora; un sentimiento de asco y repugnancia; un pensamiento de odio y de protesta... En ellos ya se ha muerto la niñez, y ya empieza a tenderse el porvenir como un reguero de sangre!...

Y la mujer es la plata,—argentina, brilladora, musical... Plata en la suavidad y el blancor de su decir... Plata que transfigura sus ensueños, sus lágrimas, sus amores... En todos los castillos en el aire que construye a cada paso, las columnas son de plata y las lámparas de luna; en todos los paisajes de su espíritu, los caminos son de plata y están siempre alumbrados por la luna...

Hay sabios que no pueden soportarla ni se cansan de injuriarla. Si lo que ellos dicen de ella lo dijesen los patanes, quizás fueran groserías; mas lo dicen los sabios y ya es ciencia!.. De todos modos, no es de lamentar, porque abundan otros sabios que no cesan de ponerla por las nubes. "Hay dos bocados sublimes—dice uno.—Un bocado la mujer, y otro el melón..."! Y para consuelo basta, porque esto deja entrever que el sabio a quien disgustan las mujeres, se acerca demasiado a los melones. Cuando se habla de estas cosas, lo corriente es hacerle esta advertencia al sabio que se desmanda:

—Pero, "Julián, que tiés madre!"..

Lo que suena el cantarcillo:

—No hay ninguna mujer buena,
iba a decir ayer tarde:
pero fuí a volver los ojos,
y me encontré con mi madre!...

Y es cierto que los sabios más furiosos exceptúan a su madre,—y a veces a sus hermanas, a sus mujeres y a sus hijas,—de sus apreciaciones sobre el sexo; mas no parece de ley el coger esta excepción y argumentarles con ella. En el corazón del hijo todos los derechos pertenecen a la madre; incluso el de aparecer ante sus ojos como la mujer más santa y la más pura del mundo. Pero sus glorias de madre pueden ser independientes de sus glorias de mujer, y la que pasa ante el hijo con todas las

(Continuará.)

PAGINA MERCANTIL

MENDOZA Y CO.

BANQUEROS

El hecho de ser esta la única casa Cubana con puesto en la Bolsa de Valores de Nueva York (NEW YORK STOCK EXCHANGE,) nos coloca en posición ventajosísima para la ejecución de órdenes de compra y venta de valores. Especialidad en inversiones de primera clase para rentistas.

ACEPTAMOS CUENTAS A MARGEN.

PIDANOS COTIZACIONES ANTES DE VENDER SUS BONOS DE LA LIBERTAD

Obispo 63. Teléfonos: A-5957. A-9624. A-2416.

COTIZACIONES DE AZUCAR

RECIBIDAS POR

MENDOZA Y CA.

MIEMBROS DE

The New York Coffee and Sugar Exchange

JULIO 20

	Abre hoy C.	Abre hoy V.	Cierre hoy C.	Cierre hoy V.
Mayo				
Junio				
Julio			15.70	15.80
Agosto	16	16.50	15.70	15.80
Sbre.	16.30	16.42	15.80	15.90
Octubre	16.15	16.25	15.70	15.80
Nbre.	15.55	15.65	14.85	14.90
Dcbre.	14.75		14.35	14.50
Enero	13.25	13.40	12.90	13
Febrero	12.35	12.75	12	12.15
Marzo	12.35	12.60	12	12.15
Abril	12.35	12.60	12	12.15

BOLSA DE NEW YORK

COTIZACIONES

JULIO 20

	Abre	Cierre
Allis Chalmers		
Amer. Beet Sugar		
American Can	39⅝	39⅝
Amer. Hide Leather		
Amer. Car and Foundry	136¾	137⅝
American Locomotive	98¾	99
Amer. Smelting and Ref.	59¼	60
Amer. Sugar Refg.	125¼	125¼
American Woolen	90	
Anaconda Copper	55½	55½
Baldwin Locomotive	118	119½
Baltimore and Ohio		
Bethlehem Stel B.	87⅞	88⅝
California Petroleum		30⅛
Canadian Pacific	121	120
Central Leather	63½	63½
Cerro de Paco		
Chesapeake and Ohio	54¼	54¼
Chi., Mil and St. Paul pref.	50⅝	50⅝
Chi., Mil and St. Paul com.		
Consolidated Gas		
Corn Products	92¼	92¼
Crucible Stel	154	154
Cuba Cane Sugar, com	51	50⅞
Cuba Cane Sugar pref.	79	79
Cuban Amer. Sugar New.	52¼	52¼
Fisk Tire	31½	32¼
General Cigar		
General Motors New	24⅝	24⅞
Goodrich Rubber Co.		
Great Nort.	69¾	69½
Haskel Parker		
Inspiration Copper	50	50
Interb. Consolid com.		
Interb. Consolid pref.		11⅝
Intern. Merc Mar pref	82¼	82¾
Idem idem comunes	29¾	30⅛
Internacional Nickel		
International Paper Co.		85¼
Kenecott Copper	25⅛	25⅝
Keystone Tire and Rubber		27½
Lackawanna Steel	74	73
Lehigh Valley		
Libby, McNeil and Libby		11
Loft Incorporated	15	14¾
Lorrillard		
Manatí Sugar		123
Mexican Petroleum	190	191
Midvale comunes	40¼	40⅞
Missouri Pacif certif.	25¼	86
National Leather		12
N. Y. Central	69⅜	68⅞
Nova Scotia Steel		
Pan American	102	102
People's Gas		
Pere Marquette		
Philadelphia		
Pierce Arrow Motor	51½	51¼
Pierce Oil		
Porto Rico Sugar		265
Punta Alegre Sugar		99½
Reading comunes	87¼	89⅛
Repub. Iron and Steel	91¾	91
Royal Dutch		
Realty		
St Louis S. Francisco	24⅞	25⅝
Sinclair Consolidt.	31	30¾
Southern Pacific	92¼	93
Southern Railway com.	28⅝	29
Studebaker	70	71¾
Stromberg	86⅜	87½
Swift and Company		
Cia Swift. Inter.		37
Textile Consol.		
Texas Company		
Texas Pacific	40	40
Union Pacific	116	115⅝
United Fruit		
United Retail Store	75¼	
U. S. Food Products Co.	68¼	65
U. S. Indust. Alcohol	89¾	89½
U. S. Rubber	93	93⅝
U. S. Steel comunes	91⅛	91⅝
Utah Copper		
Westinghouse Electric	48¾	48⅝
Willys Overland		

MERCADO FINANCIERO

Valores

NEW YORK, julio 20.— (Por la Prensa Asociada.)

Los precios de las acciones populares revelaron una tendencia irregular descendente al principio de la sesión de hoy, llegando a ser de firmes a fuertes al medio día, pero perdiendo parte de esta ventaja en las transacciones finales.

La publicación de las condiciones de los jornales por la Junta del Trabajo ferroviario y la decisión del ferrocarril de Pennsylvania de reducir su personal en unos doce mil hombres, ocasionaron moderadas ventas de las ferroviarias al principio; pero las reacciones se mantuvieron dentro de límites fraccionales.

Más tarde, cuando se ofrecieron libremente los préstamos al tipo fijo de ocho por ciento, los pools en acero, equipos y motores no tuvieron mucha dificultad para elevar sus favoritas en uno y hasta tres puntos, extendiéndose el avance en unos cuantos casos más allá de esos límites.

Las tabacaleras, alimenticias y químicas mejoraron al cubrise los contratos y los cortos en lana americana también hallaron conveniente liquidar. A esto acompañó la noticia de que las fábricas de Nueva Inglaterra pronto reanudarían sus operaciones normales. Las ventas ascendieron a trescientas veinte y cinco mil acciones.

Las transacciones con los bonos fueron ligeras, pero amplias abarcando muchas emisiones aunque principalmente con cambios irregulares. Los del Gobierno suizo del ocho por ciento alcanzaron un nuevo alto record a diez tres octavos. Las ventas totales, a la par, ascendieron a $8.650.000. Los viejos bonos de los Estados Unidos y loserigstrados del dos por ciento ganaron una mitad por ciento en la oferta.

Zona Fiscal de la Habana

RECAUDACION DE AYER

JULIO 20

$18.442.87

Azúcares.

NEW YORK, julio 20.— (Por la Prensa Asociada).

El mercado local de azúcar crudo estuvo débil otra vez hoy y los precios medio centavo más bajos hasta la base de dieciseis y medio centavos para los de Cuba, costo y flete, igual a diez y siete cincuenta y seis para la centrífuga. Los negocios de que se dió cuenta incluían unos diez y siete mil sacos de azúcar de Cuba por embarque en julio a un refinador local, con opciones fuera del puerto a diez y seis tres cuartos centavos, costo y flete; 10 000 sacos de azúcares de Cuba para embarque a fines de julio y diez mil para embarque a principios de agosto a diez y seis y medio centavos, costo y flete, además de diez mil sacos de Puerto Rico a flote a diez y siete cincuenta y seis, costo, seguro y flete

La flojedad de los crudos no afectó al refino, cuyos precios no se alteraron rigiendo el de veinte y dos a veinte y dos y medio para el granulado fino. No hubo ninguna mejora en la demanda, cuyas proporciones son exiguas.

La continua debilidad de los crudos fué causa de nueva presión de venta en los azúcares para entrega futura y como la demanda era poca, los precios sufrieron bastante quebranto y al final habían bajado de treinta y nueve a setenta puntos o sea el punto más bajo del día.

MERCADO DEL DINERO

NEW YORK, julio 20.— (Por la Prensa Asociada).

Papel mercantil de 7 3|4 a 8

Libras esterlinas

(Cambios, quietos)
Comercial, 60 días, letras, 3.78 5|8.
Comercial, 60 días letras sobre bancos, 3.78 5|8.
Comercial, 60 días, letras, 3.78 1|8.
Demanda, 3.83 1|8.
Cable, 3.83 3|4.

Francos

Demanda, 8.17.
Cable, 8.19.

Francos belgas

Demanda, 8.76.
Cable, 8.78.

Florines

Demanda, 34.60.
Cable, 34.70.

Lira

Demanda, 5.76.
Cable, 5.78.

Marcos

Demanda, 2.55.
Cable, 2.56.

Bonos

Del gobierno, irregulares
Ferroviarios, quietos.
Plata en barras, 99.1|2.
Peso mejicano, 67 7|8.
Préstamos, fuertes; 60 días. 90 días y 6 meses 8.1|2.
Ofertas de dinero, fuertes.
La más alta, 8.
La más baja 8.
Promedio, 8.
Ofertas, 8.
Cierre, 7.
Ultimo préstamo, 8.
Aceptaciones de los bancos, 6 1|8.
Cambio sobre Montreal, 12 1|8 descuento.

BOLSA DE MADRID

MADRID, julio 20.— (Por la Prensa Asociada).

Esterlinas, 24.20.
Francos, 52.31 a 51.50.

BOLSA DE PARIS

PARIS, julio 20.— (Por la Prensa Asociada.)

Las operaciones estuvieren hoy firmes en la Bolsa.

La Renta del 3 por ciento se cotizó a 58 1|2 francos 95 céntimos.

Cambio sobre Londrés, a 46 francos 95 céntimos.

Empréstito del 5 por 100 a 88 francos 60 céntimos.

El peso americano se cotizó a 12 francos 23 1|2 céntimos.

BOLSA DE LONDRES

LONDRES, julio 20.— (Por la Prensa Asociada).

Consolidados, 47.
Unidos de la Habana. 80 1|4.

COTIZACION DE LOS BONOS DE LA LIBERTAD

NEW YORK, julio 20.— (Por la Prensa Asociada).

Los últimos precios de los bonos de la Libertad fueron los siguientes:
Los del 3 1|2 por 100 a 90.96.
Los primeros del 4 por 100 a 85.46.
Los segundos del 4 por 100 a 84.70.
Los primeros del 4 1|4 por 100 a 85.80.
Los segundos del 4 1|4 por 100 a 84.90
Los terceros del 4 1|4 por 100 a 88.96.
Los cuartos del 4 1|4 por 100 a 85.12.
Los de la Victoria del 4 3|4 por 100 95.82.
Los de la Victoria del 3 3|4 por 100 a 95.84.

MERCADO DE VALORES

Quieto, dentro de las cotizaciones del cierre anterior, abrió ayer este mercado y con muy limitadas operaciones.

A pesar de la relativa calma que viene siendo la característica del mercado, en los últimos días, puede advertirse que nuestros valores están consolidados, pues todo el papel salido a la venta para hacer frente a necesidades del momento ha encontrado facil colocación, si bien alguno que otro como las comunes del Havana Electric han declinado, debido a la presión de los vendedores. Pero como el azucar continua exportándose a un promedio semanal de 600.000 sacos, ese dinero fresco viene a la capital en busca de inversión y nuestros valores que se cotizan a precios relativamente bajos, son los que mayor garantía ofrecen al capital. Mucho dinero que desertó del mercado de valores, persiguiendo rápidas ganancias impidió que el alza de toda clase de acciones y bonos asumiera grandes proporciones; pero ante lo peligroso que resultan esa clase de especulaciones, el capital vuelve a su cause en busca de un interés moderado; pero sin riesgos y por eso el peligro de una baja de valores está descartado.

Las acciones del Banco Español abrieron firmes, cotizándose de 108 a 112.— Después de la cotización pagaban a 108 1|8 sin que nada saliera a la venta dentro de su límite.

Se vendieron en la apertura cincuenta comunes de la Compañía de Pesca y Navegación a 27 1|8 y sucesivamente otras 50 a 27, cerrando de 25 a 31.

DIVIDENDO ACORDADO

La directiva de la Compañía de Jarcias de Matanzas acordó un dividendo de 2 por ciento a las acciones comunes por cuenta de las utilidades correspondientes al semestre terminado en 30 de Junio último. Empezará a pagarse a partir del día primero de agosto próximo. Los demás valores no se alteraron y cerró el mercado quieto y a la espectativa.

MERCADO AZUCARERO

En New York se anunció ayer la venta de 17.000 sacos de azúcar de Cuba para embarque en julio a 17 centavos, costo y flete a W. J. Mc Cahan Sugar Refining Co. de Philadelphia. Hay vendedores de Puerto Rico a 180.64, costo, flete y seguro y de Cuba a 17 centavos, costo y flete.

La American Sugar Ref. ha comprado para pronto embarque azúcar de Filadelfia a 16 3|4 centavos, costo y flete. El mercado sostenido a la baja.

Se dieron a conocer también las ventas de 10.000 sacos de Puerto Rico a flote a 17.56 costo, flete y seguro a la American Sugar Ref. Co.; la de 20.000 sacos de Cuba para julio y primera quincena de agosto a 16 1|2 centavos, costo y flete, a la American Sugar Ref.

Otra para embarque en julio y primera quincena de agosto a 16 1|2 costo y flete con la opción de los otros puertos.

MOVIMIENTO DE AZUCARES

El habido en los distintos puertos de la República durante la semana que terminó el día 17 de julio fué:

Centrales moliendo: seis puertos, 1. Entradas, 12 702. Exportación, 29.190. Existencia, 264.813.

Centrales moliendo: otros puertos, 6. Entradas. 30.052. Exportación, 60.254. Existencia, 209.532.

Totales: centrales moliendo, 7. Entradas, 42.754. Exportación: 89.453. Existencia, 474.345.

EXPORTACION DE LA SEMANA

Norte de Hateras: 61.185.
New Orleans: 5.336.
Savannah: 5.197.
Interior de los E. U.: 36.
Canadá: 10.593.
Reino Unido: 7.106.
Total: 89.453.

H. A. HIMELY.

PRECIO DE LA JARCIA

Sisal de 3|4 a 5 pulgadas, a $22.50 quintal.

Sisal REY, de 3|4 a 6 pulgadas, a $25.50 quintal.

Manila corriente, de 3|4 a 6 pulgadas, a $32.00 quintal.

Manila REY, extra superior, de 3|4 a 5 pulgadas, a $34.00 quintal.

Bolsa de New York

PRENSA ASOCIADA

Julio 20

Acciones 321.200

Bonos 837.000

PROMEDIOS DE LAS COTIZACIONES DE AZUCARES

MES DE JUNIO

HABANA

Primera quincena	18.4740
Segunda quincena	17.2209
Del mes	18.1933

MES DE JULIO

Primera quincena	16.3784

MATANZAS

Primera quincena	18 4740
Segunda quincena	17.2209
Del mes	18.1933

MES DE JULIO

Primera quincena	16.3784

CARDENAS

Primera quincena	18 4740
Segunda quincena	17.2209
Del mes	18.1933

MES DE JULIO

Primera quincena	16.3784

CIENFUEGOS

Primera quincena	18.5590
Segunda quincena	17.1562
Del mes	18.2199

MES DE JULIO

Primera quincena	16.3784

SAGUA LA GRANDE

MES DE JULIO

Primera quincena	16.2275

CAMBIOS

New York, cable, 1|8 P.
Idem vista 1|16 Dto.
Londres, cable, 3.86.
Londres, vista, 3.85.
Londres, 60 d|v, 3.82.
París, cable, 42.
París, vista, 41 3|4.
Madrid, cable, 80 1|2.
Madrid, vista, 80.
Hamburgo, cable, 10 3|4.
Hamburgo, vista, 10 1|2.
Zurich, cable, 89.
Zurich, vista, 88 1|2.
Milano, cable, 32 1|2.
Milano, vista, 32.
Bélgica, cable....
Bélgica, vista, ...
Rotterdam, cable, 35 1|4.
Rotterdam, vista, 35.
Amberes, cable, 44 1|2.
Amberes, vista, 44 1|4.
Toronto, cable, 89 1|2.
Toronto, vista, 89.

BOLSA DE LA HABANA

Julio 20.

OFICIAL

	Comp.	Ven.
Rep. de Cuba Speyer	90	93
Rep. de Cuba 4 1|2 por 100	74	76
Rep. de Cuba (D. Y.)	80½	82
A. Habana, 1a. Hip.	97	104
A. Habana, 2a. Hip.	96	105
F. C. Unidos	Nominal.	
Gas y Electricidad	100	Sin
Havana Electric Ry.	85	90
H. F. R. y Co. Hip. Grs. (en circulacin)	81	Sin
	Exdo.	
Cuban Telephone	70	72
Cervecera Int., 1a. Hip.	97	99
	Exdo.	
Obligaciones de la Manufacturera Nacional	100½	104

ACCIONES

	Comp.	Ven.
Banco Español	107⅞	110
Banco Nacional	187	Sin
Banco Internacional de Cuba	100	Sin
F. C. Unidos	84	87
Havana Electric, pref.	104	105½
Havana Electric, com.	93¼	94
Nueva Fábrica de Hielo	Nominal.	
Cervecera Int., pref.	100	Sin
Cervecera Int., com.	50	Sin
Teléfono, pref.	93	99
Teléfono, com.	86¼	87
Empresa Naviera, pref.	91	96
Empresa Naviera, com	77¼	80
Cuba Cane, pref.	Nominal.	
Cuba Cane, com.	Nominal.	
Compañía de Pesca y Navegación, preferidas	Nominal.	
Compañía de Pesca y Navegación, comunes	25	30
Unión Americana de Seguros	190	200
Idem Beneficiarias	84¾	88
Compañía Manufacturera Nacional, preferidas	70	73
Compañía Manufacturera Nacional, comunes	47⅝	50
	Exdo.	
Licorera Cubana, pref.	59½	61
Licorera Cubana, com.	20	20⅝
Compañía Nacional de Pianos y fonógrafos, pref.	Nominal.	
Compañía Nacional de Pianos y fonógrafos, com.	Nominal.	
Compañía Internacional de Seguros, preferidas	96¾	100
Compañía Internacional de Seguros, comunes	24	30
Compañía Nacional de Calzado, preferidas	58	Sin
Compañía Nacional de Calzado, comunes	48¼	Sin
Compañía de Jarcia de Matanzas, preferidas	78	81
Compañía de Jarcia de Matanzas, sindicadas	78	80¼
Compañía de Jarcia de Matanzas, comunes	42¾	44
Compañía de Jarcia de Matanzas, com. sind.	42¾	44

BOLSIN

Cotización de las cuatro p. m.

JULIO 20

	Com.	Ven.
Banco Español	108	112
F. C. Unidos	84	87
Havana Electric, pref.	104	106
Havana Electric, com.	93	94
Teléfono, pref.	93½	96
Teléfono, com.	86	87
Naviera, pref	92¼	94¾
Naviera, comunes	77½	78¼
Cuba Cane, pref.	Nominal.	
Cuba Cane, comunes.	Nominal.	
Compañía Cubana de Pesca y Navegación, pref.	Nominal.	
Compañía Cubana de Pesca y Navegación, com.	25	31
Unión Hispano Americana de Segurous	190	200
Union Hispano Americana de Seguros Be.	84¾	90
Union Oil Company	Nominal.	
Cuban Tire and Rubber Co., preferidas	Nominal.	
Cuban Tire and Rubber Co., comunes	Nominal.	
Compañía Manufacturera Nacional, pref.	71¾	72½
Compañía Manufacturera Nacional, comunes	47½	50
Compañía Licorera Cubana, preferidas	59½	60½
Compañía Licorera Cubana, comunes	19⅞	20¼
Compañía Nacional de Calzado, preferidas	63	100
Compañía Nacional de Calzado, comunes	48½	55
Compañía de Jarcia de Matanzas, preferidas	78	81
Compañía de Jarcia de Matanzas, sindicadas	78	80½
Compañía de Jarcia de Matanzas, comunes	12¾	50
Compañía de Jarcia de Matanzas, sindicadas	42¾	50

EL PRECIO DEL AZUCAR

El Colegio de Corredores no cotizó ayer el precio del azúcar por carecer de base para ello.

Suscríbase al DIARIO DE LA MARINA y anúnciese en el DIARIO DE LA MARINA

Mendoza y Cía.

BANQUEROS

Cuentas Corrientes - Cuentas de Ahorros, Giros

PIGNORACIONES Y DESCUENTOS

OBISPO, 63

Teléfonos A-2416, A-5957, A-9624

JACINTO PEDROSO & Co.

BANQUEROS

AGUIAR, 65. Habana.

Pagos por cable, giros de letras a todas partes del mundo, depósitos en cuenta corriente, compra y venta de valores públicos, pignoraciones, descuentos, préstamos con garantía, cajas de seguridad para valores y alhajas, cuentas de ahorros.

Teléfonos A-2481, A-7452, A-2976.

RUTA DE LA FLORIDA

La Ruta Oficial de la Correspondencia entre los Estados Unidos y Cuba.

$62-81 Habana Nueva York $62-81

Zarpa un vapor DIARIAMENTE del Muelle del Arsenal a las 10.0 a. m., exceptuando los Domingos y Jueves, el cual llega a Key West a las 5.00 p. m. del MISMO DIA, y el pasaje HACE CONEXION DIRECTA con TREN RAPIDO Y LUJOSAMENTE EQUIPADO, que lleva carros PULLMAN de COMPARTIMENTOS, SALONES y SECCIONES DIRECTOS A NUEVA YORK SIN CAMBIO ALGUNO. Conexiones en JACKSONVILLE con trenes directos a puntos del OESTE y SUDOESTE.

Los barcos que salen de la Habana MARTES Y VIERNES van a PORT TAMPA, por la vía de Key West.

Para reservaciones en los barcos, boletines de Ferrocarril y Pullman, o cualquier otro informe, dirigirse a la Oficina de Pasajes, Bernaza, número 3. Teléfono A-9191, o a la Compañía. Apartado 786. Habana.

IMPORTANTE:—Los Señores pasajeros deben registrar sus nombres y obtener sus boletines en nuestra Oficina de Pasajes, a más tardar el día anterior a la fecha de salida, antes de las 5 p. m.

The Peninsular and Occidental Steamship Co.

DINERO AL 1 Por 100

BANCO DE

PRESTAMOS SOBRE JOYERIA

Consulado 111.-Tel. A-9932

CARRILLO Y FORCADE

CORREDORES-NOTARIOS COMERCIALES

Aconsejamos compren Bonos República de Cuba. Están ahora más baratos que nunca.

OBISPO 36. A-2707, A-4983, M-2924

CONVOCATORIA

Por acuerdo de la Junta Directiva de la Sociedad Anónima Central Canarias Compañía Azucarera, en sesión de esta fecha; se convoca a los accionistas de dicha Compañía para que concurran el día 20 de Agosto próximo venidero, a las 3 de la tarde, al local del bufete del doctor Lorenzo de Erbiti, en la calle de Cuba número 48 en esta Ciudad, con el fin de celebrar la Junta General Ordinaria que debió tener lugar el día 30 de Junio último, y que no se celebró por falta de concurrentes.

Habana, Julio 12 de 1920.

Aurelio Solé,
Secretario accidental.

P. 30d.-21jl.

Acidos, Productos químicos.

Casa Turull

Desinfectantes, Insecticidas, Pintura.

Materias Filtrantes y Blanqueadoras para Azúcar

Materias Primas para Industrias.

THOMAS F. TURULL Y Ca.

MURALLA 2 Y 4.
HABANA.

140 LIBERTY St.
NEW YORK.

BANCO ESPAÑOL DE LA ISLA DE CUBA

BALANCE GENERAL EN JUNIO, 28 DE 1920

ACTIVO

CAJA:			
Efectivo		$ 19.557.488.89	
Bancos y Banqueros:			
Equitable Trust Co.	$ 6.251.242.84		
London Joint City & Midland: £1.500.000.00			
Barelay & Co.: £1.500.000.00	11.700.000.00		
Banque de L'Union Parisiense: Francos: 25.000.000.00	2.000.000.00		
Saldo varios corresponsales	2.473.446.08	22.424.688.92	
Remesas en tránsito		9.496.725.17	$ 51.478.902.98
OBLIGACIONES Y ACCIONES			18.941.719.34
PRESTAMOS Y DESCUENTOS			53.392.942.48
EMPRESTITO DEL AYUNTAMIENTO DE LA HABANA			110.491.58
DIVERSAS CUENTAS			575.851.83
MOBILIARIO			436.089.73
PROPIEDADES			963.698.51
CONVERSION DE CAPITAL			727.272.73
VALORES EN DEPOSITO			51.839.432.50
			$178.466.401.63

PASIVO

CAPITAL		$ 8.000.000.00	
RESERVA:			
Saldo en 31 de Diciembre de 1919	$ 4.000.000.00		
Ingreso en el semestre	1.500.000.00	5.500.000.00	
*Ganancias no repartidas	$ 477.122.65		
Conversión de Capital	36.363.63	513.486.28	$ 14.013.486.28
DEPOSITOS			112.126.786.12
BANCOS Y BANQUEROS			486.696.73
DEPOSITOS (VALORES)			51.838.423.50
			$178.466.401.63

Ganaicia líquida del semestre 2.013.486.28

*Para el dividendo del semestre . . . . . $ 320.000.00

(f.) F. COMAS BOLFA, Subdirector; (f.) JUAN CASTRO, Subdirector.

Vto. Bno. (f.) J. MARIMON, Presidente;
(f.) MANUEL A. SUAREZ, Vicepresidente.

ESTABLECIMIENTOS VARIOS

URGENTE

Vendo una bodega, con panadería; cinco años contrato, no paga alquiler. Precio $4.000. Informes: Obrapía, 32, M. Arés.
27263 28 jl.

TALLER DE DESPALILLO. SE VENde uno que está muy próximo a la Habana. Paga poco alquiler y tiene gran local, lo mismo que muchas trabajadoras. Informa: José María Fernández, Casa Pendás y Aalvarez, Zanja y Belascoaín, a todas horas.
27213 24 jl.

FARMACIA: UNA DE LAS MAS ELEgantes de la capital, situación espléndida, bien surtida y acreditada, se vende por tener su dueño que ausentarse del país. Informan: Teléfono A-8907.
27195 25 jl.

GANGA: POR ESTAR ENFERMO Y no poder atender, vendo una cantina, en lo más céntrico de Guanabacoa, Pepe Antonio, 9 y medio, media cuadra del Parque Central. La doy en mil pesos. Costó más. Buen despacho y poco alquiler.
27173 28 jl.

SE VENDE: UNA LECHERIA MUY acreditada y mejor marchantería. 2.500 pesos. Fuentes, Aguacate, 35.
27184 24 jl.

VENDO BONITA CASA VIVERES FInos y licores, buen contrato, brillante porvenir y buen valor actual. Informan por el teléfono A-9150, de 7 a 9 a. m. y de 12 a 10 p. m.
27289 26 jl.

AVISOS RELIGIOSOS

PARROQUIA DE JESUS, MARIA Y JOSE

SOLEMNE FIESTA EN HONOR DE JESUS NAZARENO

El próximo viernes, día 23, a las nueve a. m., se celebrará en esta Iglesia solemne fiesta en honor de Jesús Nazareno, con misa de ministros, orquesta y voces, bajo la dirección del notable profesor académico, Rafael Pastor.

El sermón está a cargo del muy ilustre Canónigo Santiago G. Amigó.

Es un rendido homenaje de gratitud que una piadosa señora tributa al divino Nazareno de esta Parroquia de la Sagrada Familia, por un favor recibido.

Por este motivo, la misa solemne que a la misma hora y semanalmente se ofrece al mismo Nazareno, tendrá lugar en este día a las ocho a. m.

El Párroco, en nombre propio y de la agradecida dama, se complace en invitar a todos los devotos del divino Nazareno a tan solemne acto.
27233 23 jl.

EMPRESAS MERCANTILES Y SOCIEDADES

COMPAÑIA MINERA "LA CARIDAD" S. A.

De orden del señor presidente, se cita, por este medio, a los señores accionistas de la Compañía, para que se sirvan concurrir a la Junta General Ordinaria, que, conforme al artículo 12 de los Estatutos, debe celebrarse anualmente, y que tendrá lugar el día 4 de agosto del presente, a las diez de la mañana, en la casa Tejadillo, número 43, debiendo advertirse que esta es segunda convocatorio, y que la orden del día consiste en lo que prescribe el artículo 13 de los propios Estatutos.

Habana, 20 de julio de 1920.
Ramón M. Ruiz, Secretario.
27229 23 jl.

AUTOMOVILES

Automóvil Dodge Brothers, sin estrenar, carro cerrado para reparto, con matrícula pagada. Precio de fábrica. Tejadillo, 44. Teléfono A-5562.
27257 24 jl.

CUSA BUICK, FLAMANTE, TRES MEses de uso, bien equipada. Se vende por embarcarse su dueño. Informan en Falgueras, 12. Oficinas de Cuba Industrial, Cerro.
27212 26 jl.

VENDO CAMIONCITO REPARTO CON carrocería cerrada, motor potente y buen estado; puede probarse. En calle 8, esquina a 5, del Reparto Almendares, antes del crucero de la Playa.
27289 26 jl.

SE VENDE UN AUTOMOVIL BUICK de siete asientos, fuelle Victoria, de piel de búfalo; se da barato para lo bueno que es. Teléfono F-4087 o M-1014. Línea, 111.
27216 23 jl.

VENDO UN CADILLAC DE OCHO CIlindros, siete pasajeros, en perfecto estado. Puede verse e informan: Genios 4, Garage.
27235 28 jl.

SE VENDE UN BUICK DE SEIS CILINdros, tipo D-45, en 900 pesos. Se puede ver en Cuba Automovilista, frente Parque Villalón, Vedado.
27251 28 jl.

SE VENDE UNA CUSA CHANDLER, tipo Sport, cuatro asientos, seis cilindros, último modelo, con seis meses de uso, cinco gomas nuevas y ruedas de alambre, con el radiador y parabrisas recientemente niquelado; todo en inmejorables condiciones. Su único precio, $2.500. Puede verse en Reina, número 15, Peletería, de 8 a. m. a 6 p. m.
27204 27 jl.

MISCELANEA

HUEVOS DE GALLINAS PARA CRIA, razas muy poderosas, muy frescos y garantizados, a $3 docena, 25 centavos cada uno. Granja Avícola Amparo, Calzado Aldabó. Reparto Los Pinos. Habana.
27127 23 jl.

Se cede un teléfono de la letra A. Informes: Monte, 98, café El Sol.

NO MAS CRIANDERAS NO MAS NIÑOS ENFERMOS
NI MADRES ANGUSTIADAS NI HOGARES TRISTES

CON **Glaxo**, QUE ES

LECHE MATERNIZADA
CON TODA SU CREMA
SE CRIAN LOS NIÑOS COMO SI TUVIERAN
UNA EXCELENTE NODRIZA

PROSPECTOS Y MUESTRAS AL DIRECTOR DEL "HARRISON INSTITUTE"
MANZANA DE GOMEZ 320.-HABANA
EN FARMACIAS Y DROGUERIAS

UNA LATA DE GLAXO ES UN SEGURO DE VIDA PARA SU NIÑO

Asociacion de Propietarios y Sub-arrendadores

AVISO

Se ruega a todos los subarrendadores de casas que las posean mediante contratos civiles y que puedan estimarse perjudicados con la ley de Inquilinato aprobada por el Congreso y que infringe el Acto 13 de nuestra Constitución, se sirvan comunicarlo de 3 a 5 p. m. a la Secretaría de esta Asociación, Salud 5, altos.

Pedro Gallol,
Secretario P. S.

2724 21 jl.

La Muerte Horrible se Oculta Detrás de ese "INOCENTE" CATARRO

El no Matará, pero abre la Puerta a los Verdaderos Asesinos— los Microbios Mortíferos de la Tísis y la Pulmonía.

PERUNA
THE GREAT
TONIC

Sólo porque no lee Ud. en los periódicos de las muchas muertes que produce el catarro, no se imagina que ésta es una enfermedad temible o por lo menos cree que es inofensiva. El catarro no es un enemigo leal, no ataca a cara descubierta. Por el contrario, sólo abre la puerta a sus acompañantes forzosos, la consunción, la pulmonía y las enfermedades del hígado, los riñones y el estómago.

Traidor e insidioso en su manera de proceder, ocultándose con la máscara de un "ligero resfriado," el catarro consuma su obra mortífera, mientras su víctima confía en una falsa sensación de seguridad. Sin embargo, está constantemente minando la energía física y ataca los poderes naturales de resistencia contra la enfermedad, de modo que pronto queda abierta la puerta a la consunción y a la pulmonía, que se presentan a completar la tragedia.

El catarro es peligroso y temible y debe combatirse con toda la energía disponible. Ud. solo podría muy poco, pero con la ayuda poderosa de ese gran descubrimiento PE-RU-NA Ud. podrá pronto y eficazmente librar a su organismo de ese horrible cobarde y furtivo enemigo de su vida.

PE-RU-NA es el enemigo natural del catarro. Al corregir el estado de la sangre que es lo único que permite el desarrollo del catarro, devuelve las defensas naturales del organismo y entonces la naturaleza por sí misma destruye el mal y sus consecuencias forzosas, la consunción y la pulmonía.

Si Ud. tiene o supone que padece catarro, no dude un momento. Compre una botella de PE-RU-NA en la Droguería y comience a usarlo desde luego.

THE PERUNA COMPANY
Columbus, Ohio, E. U. A.

SEGURIDAD

Al escojer el banco que custodie sus fondos se debe en primer lugar investigar su solidez.

Este banco está afiliado a un grupo de instituciones bancarias cuyos recursos combinados ascienden a más de DOS MIL SEISCIENTOS MILLONES DE DOLLARS.

BANCO MERCANTIL AMERICANO DE CUBA

PRINCIPALES HOTELES EN NUEVA YORK

JOHN McE. BOWMAN PRESIDENTE

HOTEL BELMONT

42ND STREET AND PARK AVENUE

Tranquilidad, discreción y lujo combinados con el mas alto grado de comodidad y servicio.

Comunicación directa a todas partes por medio de trenes subterraneos.

JAMES WOODS
Vice-Presidente

HOTEL MANHATTAN

42ND ST. AND MADISON AVE.

Magnificas lujosas habitaciones y cuartos con excelente luz y aire para huespedes, con todas las comodidades. Conveniente a todas las lineas de transportación.

PAUL B. BODEN
Vice Presidente

Hoteles asociades en Nueva York
Commodore, Biltmore, Ansonia, Murray Hill.
Favoritos especialmente de los latinoamericanos.

TUMORES SEBACEOS

Deforman, molestan, duelen, mortifican y obligan a vivir en un martirio perpetuo, mientras no se les combate con Parches Vilamañe, del doctor Soler de Barcelona.

Parches Vilamañe, a base de iodo, extirpan sin dolor y sin dejar huellas, los tumores sebaceos, antrax, lobanillos, quistes y todas esas excreencias.

Se vende en todas las boticas y en depósitos, los hay en las droguerías de Sarrá, Johnson, Taquechel, Barrera y Majo Colomer. Para informes: José Salvadó, Cintra, 16, Cerro. Teléfono I-1285. Son muchos los tumores sebaceos extirpados con Parches Vilamañe.

Los sufrían y extirparon sin dolor y sin que tengan huellas: Ricardo Seoane, Compostela, 114; Antonio Mila, Hospital, 5; J. Otero, San Nicolás, 7; Matías Bueno, vecino de Jibacoa.

Lo mejor para Tumores Sebaceos, Parches Vilamañe, son inofensivos, no duele la cura y se obtiene seguramente en breve tiempo.
C 5878 4d-21

SE VENDE COCINA DE GAS, TRES hornillas, con horno, en perfecto estado, último precio $30. O'Reilly, 72, altos, entre Villegas y Aguacate. Teléfono M-2083. Señor Roig.
27157 24 jl.

SE VENDE UN CHIMENEA DE SIETE pies de diámetro por 150 pies de altura, chapa de 3|8 y 5|16, en muy buen estado, con sus vientos de cables. Informará: eñor Díez, Empedrado, 30.
27221 25 jl.

HOTEL
WOLCOTT
Calle Treinta y Uno Oeste
y Quinta Avenida

ES EL HOTEL QUE LO ALOJARA BIEN EN SU PROXIMA VISITA A NUEVA YORK.

Confort y Elegancia.

Dr. F LEZA

CIRUJANO DEL HOSPITAL "MERCEDES"
Especialista y Cirujano Graduado de los Hospitales de New York.
ESTOMAGO E INTESTINOS
San Lázaro, 268, esquina a Perseverancia.
Teléfono A-1846. De 1 a 3.

¡Es Realmente Una Tez Asombrosa!

De qué Manera las Píldoras de Composición de Cal "Stuart" destruyen los Barros, Espinillas y Todas las Manchas de las Enfermedades Cutáneas.

Pruebe Ud. las píldoras de composición de cal "Stuart" por unos cuantos días y note lo que dicen sus amistades. Todos esos horribles barros y espinillas, ese paño y erupciones y enrojecimento causados por el eczema, todo desaparecerá y un nuevo cutis terso alegrará su existencia. Se puede ser inteligente, hermosa, distinguida y elegante y a pesar de todo, esas valiosas cualidades se pierden bajo una tez repulsiva, destruida con la evidencia de una sangre impura. Líbrese Ud. de esas impurezas por medio de las píldoras de composición de cal "Stuart." Contienen el maravilloso sulfuro de calcio, el más completo y eficaz de los purificadores de la sangre que se conocen.

Encontrará Ud. las píldoras de composición de cal "Stuart" en cualquier Farmacia o Droguería.

R. A. HERNANDEZ.
Campanario, 68.—Habana.

En menos tiempo más barato

Y mejor que nadie, repara, pinta y decora su camión o carro de reparto.

Carrocera Industrial

Aramburo 28.-Teléfono A-7478

C. 4933 alt 2d.-11

HUEVOS SELECTOS PARA COMER, los vendemos hasta Diciembre, a $1 docena. Granja Avícola Amparo. Calzada Aldabó. Reparto Los Pinos. Habana.
27127 23 jl.

INSTRUMENTOS DE MUSICA

GANGA: POR TENER QUE DESOCUpar el local realizo un piano alemán, caoba, como nuevo; costó 1.000 pesos; lo dey en 225 pesos. Otro Pleyel, como nuevo; costó 800 pesos; lo doy en 200 pesos. Uno de estudios, en 75 pesos; otro en 30 pesos. Industria y Virtudes, accesoria de la bodega, por Industria. No vengan especuladores.
27184 25 jl.

RINA y anúnciese en el DIARIO DE Suscríbase al DIARIO DE LA MA- LA MARINA

LOS DOCTORES RECOMIENDAN

Optona para los Ojos.
Vea en este Periódico mañana las Declaraciones de Doctores

Médicos y especialistas de los ojos recetan Optona como un remedio casero seguro en el tratamiento de afecciones de los ojos y para fortificar la vista. Se vende en todas las droguerías bajo garantía de devolución del dinero.

Dr. Pedro Pérez Ruiz

Abogado y Notario.
Bufete: Colón, 15. Teléfono 56
Santa Clara.
1398 IND. 23 f.

E. P. D.

EL SR. ENRIQUE CUSTIN Y BLUME

FALLECIO EN NEW YORK EL 19 DEL ACTUAL

Los amigos que suscriben, ruegan a las demás personas de su amistad, lo encomienden a Dios en sus oraciones.

Habana, 20 de julio de 1 920.

Miguel A. Matamoros; Anddrés Terry; General Rogelio Castillo; Licenciado Carlos Elcid; Licenciado Rogelio Rodelgo; Licenciado Alberto Marill; Rogelio Bar ba, Jr; Eligio Beleña; Primo Formoso; Carlos Conde; Manuel Torriente y' Juan A. Martínez.

27239 21 jl.

Motores Marinos DE PETROLEO CRUDO

MARCAS
BURNOIL Y PITTSBURGH

REFERENCIAS
J. Muñiz y Co.-Manzanillo. Boullon y Co.-Cienfuegos. Jaime Villalonga.-Cienfuegos. Deschapell.-Cárdenas.

Unicos Agentes:

Melchor, Armstrong & Dessau, Inc.

Habana 100 y 102.-Habana

C. 3981 alt. IN. 12 jn.

Compañía Federal de Seguros, S. A.

San Ignacio 25 Teléfono M-1899.

SEGUROS CONTRA ACCIDENTES DEL TRABAJO

CONSEJO ADMINISTRATIVO

JOSE MATO REQUEIJO
Presidente.
LUIS MORALES
Vice.
TIBURCIO GOMEZ
Vice.

ANDRES DE TERRY
Tesorero.
ANGEL ALONSO HERRERA
Vice.
DR. JOSE AGUSTIN MARTINEZ
Secretario.

ROGELIO JUSTINIANI, Director General.

CONSEJEROS

Arturo Noriega.
Mario Mendoza.
Armando Gil.
Ramón F. Crusellas.
José G. Du Defaix.
Enrique Gil.
Luis Mestre.
José L. del Alamo.
Jacinto Pedroso.

CONSEJEROS SUSTITUTOS

José F. Mato.
Horacio Navarrete.
Eduardo Albarrán
Venancio Noriega.
Bartolomé Ferre
Alejandro Villegas.
Ignacio Norabuena.

C. 5031 alt 6d-12 Anuncio "TURIDU"

Anuncios clasificados de última hora

ALQUILERES

CASAS Y PISOS

HABANA

Local para oficina, alquilamos uno, Compostela, 115, casi esquina a Muralla. Precio, $40.
27283 28 jl.

ALQUILO EN DOSCIENTOS PESOS mensuales, y pequeña regalía, una magnífica casa de planta baja, situada cerca de San Rafael y Campanario, compuesta e cinco amplias habitaciones, gran sala y hermoso comedor, buen baño. Para más informes, dirigirse de 3 a 6 de la tarde a Obispo, 59, altos del café Europa, Departamento 19.
27276 24 jl.

SE ALQUILA EN MONTE, 2, LETRA A, esquina a Zulueta, un hermoso departamento de dos habitaciones y sala, con balcón corrido a dos calles; es de esquina y muy frescas. Casa de toda moralidad.
27282 26 jl.

VEDADO

VEDADO: SE ALQUILAN LOS ALtos de la casa calle 8, número 42, esquina a 15, a matrimonio sin hijos, o corta familia. De 2 a 5 puede verse.
27180 23 jl.

MATRIMONIO AMERICANO DE ABsoluta moralidad, con excelentes referencias, desea casa pequeña en el Vedado o la Habana, cerca del tranvía. Se dan las garantías que se deseen y se trata directamente con el dueño. Llamar a Mr. Simpson, Teléfono M-0576.
27227 23 jl.

JESUS DEL MONTE, VIBORA Y LUYANO

SE ALQUILA, VIBORA, SANTA CATAlina, esquina a Lawton, dos bonitos altos. Sala, saleta, cuatro cuartos, doble servicio, baño y demás. En los mismos informan.
27222 23 jl.

CERRO

SE ALQUILA EN LA CALLE ATOCHA 2-B, Cerro, a media cuadra del paradero de los tranvías de Palatino, una espléndida casa. Sala, comedor, cuatro grandes habitaciones, gran cocina y servicios modernos; puede verse a todas. Informan: San Rafael, 126, primer piso alto.
27234 28 jl.

SE ALQUILA LA CASA CALLE CARvajar, número 1, entre la Calzada del Cerro y Trinidad, ompuesta de sala, comedor, cinco habitaciones, servicios sanitarios modernos y una gran cocina. La llave al lado. Informan en O'Reilly, 11, cuarto 203. Teléfono M-2530.
27243 28 jl.

HABITACIONES

HABANA

COMPAÑERO DE CUARTO. SOLO 13 pesos. Neptuno, 137, altos.
27187 23 jl.

MONTE, 300. SE ALQUILA UNA LINda habitación, bien amueblada, con su lavabo de agua corriente, propia para persona de gustto, donde puede estar como en familia.
27286 23 jl.

CON VISTA AL PASEO SE ALQUILA una magnífica habitación amueblada, en la casa de huéspedes, Prado, 65, altos, esquina a Trocadero. Comidas variadas y trato excelente.
27276 24 jl.

EN SAN NICOLAS, NUMERO 1, SE ALquilan habitaciones a hombres solos En la misma informan.
27259 24 jl.

SE ALQUILA UNA HERMOSA HABItación grande, muy fresca, con vista a la calle, con o sin muebles, a hombres solos o matrimonio sin niños. Hay otra más pequeña y amueblada para uno o dos hombres solos. Campanario, 9, segundo piso.
27258 24 jl.

EN CASA PARTICULAR, DONDE NO hay inquilinos, se alquila una espléndida habitación interior a una o dos personas, con o sin muebles. Se da comida si lo desean. Reina, 131, primer piso, a la derecha.
27256 23 jl.

EN LA CALZADA DE LA REINA SE alquila una elegante sala amueblada, solo por horas, para consultorio médico y con todo el servicio. De no ser así que no molesten. Para informes, llamar al A-4693.
27256 23 jl.

PALACETE "LA POUPEE". PRADO, 2. tres pisos. Teléfono A-7541. Ponemos en conocimiento de nuestros nuevos clientes, así como lel público, que el próximo primero de agosto abriremos nuestra Casa de Muñecas. La Paupee es una nueva casa de huéspedes, que se abre al público, con todo nuevo, casa que estrenamos y muebles también. Invitamos al público a visitarnos para que se convenza. Todos los departamentos y habitaciones tienen lavabos de agua corriente, así como todos tambiín con vista al Prado. Viviendo en nuestra casa vivirá usted en su propia casa en el Prado, ningún cartel escandaloso delatará a nuestros vecinos que vivimos una casa de huéspedes. Insistimos en retar a que no hay casa en el Prado de nuestras ondiciones que compita con nosotros en nuestros alquileres. Visítenos: Courttillier y Compañía. Oficinas: Aguiar, 13.
27154 30 jl.

SE NECESITAN

CRIADAS DE MANO Y MANEJADORAS

SE SOLICITA UNA MANEJADORA FORmal y con referencias para un niño de un año y ayudar algo. Sueldo 35 pesos. Luis Estévez, número 1, entre Concejal Veiga y Bruno Zayas. Teléfono I-1694.
27171 23 jl.

SE SOLICITA UNA BUENA CRIADA que sepa coser, en 17, número 318, bajos, entre B y C.
27207 28 jl.

SE SOLICITA UNA CRIADA PARA JEsús del Monte, Calzada, 560, altos. Buen sueldo.
27182 23 jl.

SE SOLICITA UNA CRIADA PARA COcinar y limpiar casa chica. Buen sueldo. Corta familia. Consulado, 16, altos.
27270 23 jl.

SE SOLICITA CRIADA MUY TRABAjadora, de buen carácter y que sepa su obligación., para servir a matrimonio. Habana, número 85, principal.
27276 24 jl.

EN CALZADA, ESQUINA a I, SE SOlicita una manejadora para un niño de dos meses y una criada de cuartos; tienen que tener recomendaciones. Buen sueldo, uniformes y ropa limpia.
27244 25 jl.

SE SOLICITA UNA JOVEN PARA CRIAda de mano. Jesús María, 57, altos, informan.
27218 24 jl.

CRIADOS DE MANO

Se necesitan dos criados de mano, epclusivamente para limpieza. Buen sueldo. Han de presentar muy buenas referencias. Antigua casa de J. Vallés, San Rafael e Industria.
27271 24 jl.

SE SOLICITA UN CRIADO PARA LIMpiar los portales y ayudar a los quehaceres de la casa. Se da buen sueldo. 17, esquina a K, Vedado.
27178 23 jl.

COCINERAS

SE NECESITA UNA COCINERA BLANca o de color para tres de familia, en la calle de Acosta, número 64, altos. Teléfono M-1549.
27206 23 jl.

COCINERA: SE SOLICITA UNA, ESpañola, que duerma en la colocación, para un matrimonio. Sueldo, 30 pesos. Concordia, 113.
27176 23 jl.

SE SOLICITA UNA COCINERA DE color que sepa cumplir con su obligación, en Avenida Bolívar (Reina), 68, altos.
27190 24 jl.

SE SOLICITA UNA COCINERA EN Campanario, 156, entre Salud y Reina.
27198 24 jl.

SE SOLICITA COCINERA PENINSULAR para orta familia, que sea limpia y traiga referencias; ha de dormir en la colocación. Sueldo, 30 pesos y ropa limpia. Salud, 27, bajos.
27175 24 jl.

COCINERA: SE SOLICITA UNA QUE que sepa bien su obligación. Sueldo, 30 pesos, en Concordia, 54, bajos.
27231-32 27 jl.

SE SOLICITA UNA COCINERA PARA corta familia. Sueldo 25 pesos. Consulado, 28, antiguo, segundo piso.
27242 23 jl.

CHAUFFEURS

SE SOLICIT CHAUFFEUR, DE MEDIAna edad, que sepa manejar un Buick; si no está práctico que no se presente. Cale Moreno, número 40, Cerro.
27220 24 jl.

PERSONAS DE IGNORADO PARADERO

SE DESEA SABER EL PARADERO DE Manuel Salgueiro López, natural de Chauzán, Ayuntamiento de Carballedo, España. Lo silicita su hermana Clotilde López, en Habana, 108.
27269 23 jl.

VARIOS

NNEGOCIO PARA ALGUNA PERSOna de conocimiento, que aporte 800 pesos; un negocio que produce de 350 a 400 pesos mensuales. Informan: Monserrate, 137.
27183 24 jl.

SOLICITO DOS FOTOGRAFOFS PARA retratos rápidos, en sociedad o a sueldo. Toda persona que quiera aprender la fotografía, por 100 pesos le enseño y luego se los doy de sueldo. Cuba, 9, Rodríguez.
27281 25 jl.

SOLICITO SOCIO PARA BUENA CASA de víveres y licores. Informa dueño: café Habana, en Mercaderes y Amargura.
27289 26 jl.

JARDINERO L COCINERA, SE SOLIcitan para una casa en Buena Vista; se prefiere un matrimonio. Obispo, 7, Departamento 322.
27237 25 jl.

SE SOLICITA UN MUCHACHO PARA trabajar en casa de comercio. Almacén La Sortija, Prado, 123.
27224 23 jl.

SE OLICITA UN DEPENDIENTE, que que tenga experiencia en vender joyas y pueda encargarse de una tienda. Informs en Almacén La Sortija, Prado, 123.
27224 23 jl.

SE OFRECEN

CRIADAS DE MANO Y MANEJADORAS

SE DESEA COLOCAR UNA JOVEN ESpañola, recién llegada; sabe su obligación; no se presenta por tarjeta. Informan en Espada, 120, esquina Zanja.
27205 23 jl.

SE DESEA COLOCAR UNA MUCHACHA española para criada de mano o manejadora; no se admiten tarjetas; sabe cumplir con su obligación. Amargura, número 69, habitación número 8.
27202 23 jl.

DESEA COLOCARSE UNA JOVEN peninsular de criada de manos en casa de moralidad; no admite tarjetas. Informan: Vigía, 6
27185 27 jl.

SE DESEA COLOCAR UNA MUCHAcha en casa de corta familia, para criada de manos. Es española. Informan: Trinidad, número 25. Sueldo 30 pesos, Cerro.
27188 25 jl.

DESEA COLOCARSE UNA JOVEN peninsular de 25 años, para criada de mano o para cuartos. Informan en la calle Peña Pobre, número 20, altos.
27172 23 jl.

UNA SEORA JOVEN, PENINSULAR, acostumbrada en el país, desea colocarse de criada de manos en casa de familia muy seria; sabe cumplir con su obligaión y tiene buenas referncias. Informan en Villegas, 99, de 1 a 3 de la tarde.
27287 27 jl.

UNA PENINSULAR, RECIEN LLEGAda, desea colocarse de criada de manos. Informan: Reparto San Martín, calle Gutiérrez y Padre Varela.
27280 24 jl.

SE OFRECEN: UNA CRIADA DE MAno y una cocinera. Informan en la calle de Cárdenas, número 2, haitación número 26, altos. La cocinera no va por menos de 30 pesos y cocinar solamente.
27223 23 jl.

DE SEA COLOCARSE UNA PENINSUlar de criada de mano o manejadora. Calle G, entre 11 y 13, solar, número 119, Vedado.
27247 23 jl.

SE DESEA COLOCAR UNA JOVEN PAra criada de manos. Informan: Lamparilla, número 80.
27153 23 jl.

UNA SEÑORA DE COLOR AMERICANA desea colocarse en una casa cubana, que la familia entiende inglés. Sol, 94, Lena Iína.
27226 23 jl.

SE DESEA COLOCAR UNA MUCHAcha de criada de manos. Sueldo, 30 pesos. Informan: calle 13, entre C y D, Quinta Pozos Dulces.
27230 23 jl.

CIADAS PARA LIMPIAR HABITACIONES O COSER

SE DESEA COLOCAR UNA JOVEN peninsular para limpiar habitaciones y coser o acmopañar señora. Otra para criada de mano omanejadora; sabe zurzir. San José, 115, antiguo.
27087 23 jl.

DESEA COLOCARSE UNA JOVEN ESpañola de criada de cuartos o de mano. No se coloca menos de 30 pesos. Informan: Monte, 354, juguetería.
27252 24 jl.

UNA JOVEN ESPAÑOLA DESEA COlocarse para habitaciones; lo mismo para hotel que para casa particular; está acostumbrada en todo y desea buen sueldo. Bernaza, 65.
27279 24 jl.

CRIADOS DE MANO

SE COLOCA UN BUEN CRIADO PARA hotel o comedor de casa particular; tiene referencias de las casas que ha trabajado. Informan: A-3090. No va al campo.
27194 24 jl.

BUEN CRIADO DE MANO, JOVEN peninsular y práctico en todo lo que requiere un buen servicio, desea colocarse en casa respetable. También se coloa de camarero en hotel o cosa análoga. Informan: Sol, 15. Teléfono A-7727.
27245 23 jl.

SE DESEA COLOCAR DE CRIADO DE manos un joven español, con buenas referencias de las asas que trabajó. Se coloca para el campo o par la ciudad. Direción: Calzada, esquina a G, Tintorería. Teléfono F-5262.
27260 23 jl.

JOVEN, BUEN CRIADO Y ACTIVO PAra algún otro ejercicio, se ofrece para las tardes solamente, con toda clase de garantías. Razón, al teléfono F-5394.
27219 24 jd.

COCINERAS

UNA BUENA COCINERA Y UNA BUEna criada desean trabajar juntas en un ingenio o colonia; saben a dónde se ofrecen. Sueldo, de cuarenta pesos en adelante. Informan en Cuba, número 5, azotea.
27208 23 jl.

DESEA COLOCARSE UNA SEÑORA isleña, recién llegada, para cocinar; sabe su obligación; quiere dormir en la colocación; tiene una niña de cuatro años. Para informes: en Villegas, 103, altos.
27186 23 jl.

COCINERA DESTA COLOCARSE EN casa de comercio o establecimiento; tiene buenas referencias. Informan: Luz, 65.
27225 23 jl.

COCINEROS

DESEA COLOCARSE UN GENERAL cocinero; cocina a la criolla y a la francesa; repostero; con buenas refernciasm, en casa particular| Teléfono A-7313. Domicilio: San Lázaro, 281.
27273 23 jl.

SE DESEA COLOCAR UN COCINERO que ha trabajado en las mejores casas particulares de la Habana. Informan: Teléfono A-6309.
27272 23 jl.

CRIANDERAS

SE DESEA COLOCAR UNA CRIANDEra de leche entera, parida de tres meses, española. Los informes en el Vedado, calle M, esquina a 13, bodega. Dolores González.
27214 23 jl.

SE DESEA COLOCAR UNA CRIANDEra a leche entera; tiene abundante leche; de dos mses de parida y con certificado de Sanidad. Informan: Inquisidor, 16, café.
27179 23 jl.

SE DESEA COLOCAR UNA CRIANDEra española; tiene buena leche y abundante, con dos meses de parida; tiene certificado de Sanidad. Informan: Aguila, 307.
27267 23 jl.

CHAUFFEURS

SE OFRECE UN CHAUFFEUR, CON excelentes referencias, para casa particular o de comercio. Informan: M-1872.
27184 24 jl.

CHAUFFEUR ESPAÑOL, CON REFErencias de casas qu ha trabajado, se ofrece para asa particular o de comercio. Dirigirse al teléfono A-66869.
27246 23 jl.

SE OFRECE UN CHAUFFEUR PARA casa particular o camión, con referncias y mecánico. Informan en Puerta Cerrada, 16, Teléfono I-9349.
27255 23 jl.

VARIOS

Un joven peninsular desea emplearse ya sea de ayudante de tenedor de libros o de oficina, estando ya algo práctico. Informan: Villegas, 97, altos.
27170 24 jl.

SE OFRECEN TRES JOVENES: UNA para maestra o cuidar casa a hombre solo, y las otras dos para criadas. Ayesterán, 11.
27199 23 jl.

SEÑORITA ESPAÑOLA SE OFRECE para educar niños, o bien para coser y limpiar una o dos habitaciones. Informan en Neptuno, 61, bajos. Teléfono M-4043.
271889 24 jl.

EN LA CALLE 13, ENTRE C y D, Quinta Pozos Dulces, se desea colocar un muchocho de 12 años, en casa de comerio. No importa que no le den sueldo, para que le vayan enseñando.
27230 23 jl.

COMPRA Y VENTA DE FINCAS Y ESTABLECIMIENTOS

SE DESEA COMPRAR UNA CASA EN sitio céntrico, cuyo valor no exceda de 30.000 pesos. Se prefiere trato directo con el propietario. Dirigirse, acompañando medidas, clase de construcción, alquiler, etc., al señor Montes, Droguería "Sarrá".
27262 28 jl.

URBANAS

Fernandina, 88, moderno, casi esquina a San Ramón, inmediato al mercado, sólida y moderna construcción; preparada para altos; sala, comedor, tres cuartos, cocina, baño y servicios. Se vende. $9.000. Su dueño. Tejadillo, 44.
27257 24 jl.

LUJOSA RESIDENCIA

Vendo la gran residencia, acabada de fabricar, Patrocinio, esquina a D'Estampes, a dos cuadras de cada uno de los Porques de Mendoza los más bellos de Cuba, con el Norte al frente y la brisa a la derecha, dominando precioso paisaje por estar construída sobre una altura de veinticinco metros sobre el nivel del mar, quince metros más alto que la Loma de la Cabaña. Se compone de dos plantas independientes, teniendo cada una: Portal, ancho y corrido hall, bonita sala, buen comedor, cinco grandes habitaciones, baño intercalado de gran lujo, espaciosa cocina con servicio de agua caliente, los cuartos para criados, con sus servicios y garage para dos máquinas. Tiene, además, escalera de mármol, preciosa pérgola, bonitos jardines magnífica entrada de granito, instalación eléctrica y telefónica oculta e infinidad de detalles de lujo. Son 700 metros de fabricación. Precio, $70.000, pudiéndose dejar la mitad o más en hipoteca, a un módico interés. La enseño todos los días, de 4 a 7 p. m. Capitán Castellanos. Carmen, entre D'Estampes y Figueroa. Teléfono I-5253.
27278 24 jl.

CHALET, $30.000. VEDADO, ESQUINA. 513 metros, próximo a desalquilarse, calle 19, y calle de números. Construcción moderna, jardín, portal, sala, saleta, cuatro cuartos con lavabos con agua corriente, galería con persianas y cristales, cuarto de criados, frutales, mangos aguaste y otros en producción. Puede dejar parte en hipoteca. El propietario, Emilio Rodríguez, Empedrado, 20.

A $7.500 DOS CASAS MODERNAS, CErro, a media cuadra del tranvía, parte alta: sala, saleta, tres cuartos, servicios. Se entregan desalquiladas. Son baratas. Rodríguez, Empedrado, 20.

SOLAR. CALZADA DE COLUMBIA, entre dos líneas de tranvía, la parte más alta y de más porvenir; propio para hermosa residencia. Rodríguez, Empedrado, número 20.

CASA MODERNA, DOS PLANTAS. CAlle de San Francisco, cerca de Neptuno, acera brisa. Otra dos plantas, cerca Belascoaín, próximo San Lázaro. Precio en proporción. Rodríguez, Empedrado, 20.

GRAN PROPORCION: ESQUINA NUEva del Pilar, cerca Belascoaín, azotea, moderna, renta el 10 por 100. Lugar de gran porvenir. Sólo 17.000 pesos. Rodríguez, Empedrado, 20.

VEDADO: CALLE NUMEROS, CERCA de línea, 1.330 metros, fabricado mam postería; se da en lo que vale el terreno. Buena renta. Urge venta. Rodríguez, Empedrado, 20.
27288 23 jl.

SE VENDEN DOS CASAS JUNTAS DE mampostería y tejas, pisos mosaicos nuevos y servicios sanitarios modernos. Situada en San Nicolás, cerca de Reina. Medida de las dos, 125 varas. Precio, 12.000 pesos las dos. Informes: Oficios, número 33, altos, oficinas de Ortiz. Pregunten por Bomballer, de 8 a 11 y San Lázaro, número 194, casa en construcción, de 3 a 5.
27211 25 jl.

VENDO UNA GRAN CASA QUINTA en el Reparto Calabazar, compuesta de portal, sala, saleta, cinco habitaciones, garage, caballeriza, servicios sanitarios, fabricado en 910 varas de terreno, árboles frutales en 7.000 pesos. Fs una ganga. Amistad, 25, altos. Teléfono M-9333.

VENDO UNA GRAN CASA EN LA CAlle de Primelles, a dos cuadras del paradero del Cerro. Mide 6 metros de frente por 38 de fondo. Tiene portal, sala, saleta, cuatro cuartos, comedor al fondo, una gran cuarto de baño, buena cocina, todo moderno, patio y traspatio en $15.000. Es una ganga. Amistad 25, altos. Teléfono M-9333.

VENDO UNA GRAN CASA, TODA DE cantería, de dos plantas. Cuatro uartos bajos y seis altos, en la calle de Virtudes, a dos cuadras de Prado. Se da barata, Amistad 25, altos, Teléfono M-9333.
27266 24 jl.

SE VENDE UNA CASA CALLE DE Gervasio, de San Rafael a Malecón, con 234 metros. Sala, recibidor, cuatro cuartos, saleta de comer, cocina, baños y servicios independientes; de dos plantas. Precio $43.000. Su dueño, calle de Campanario, 235, de 8 a 11 y de 1 a 5.
27192 24 jl.

SE VENDE: CALLE DE SUAREZ, 3 casas seguidas, con 430 metros, 25.000 pesos. F. Fuentes, Aguacate, 35.
27184 24 jl.

SOLAR Y CUARTOS: EN ARROYO Apolo, en la mejor calle, con aceras, agua, bien cercado y a una cuadra dela Calzada, lo vendo en $2.000, dando la mitad y el resto en un plazo razonable. Su dueño: Delilas F, entre Pocito y Luz, Teléfono I-1828.
27236 24 jl.

SOLARES YERMOS

AVENIDA DE LOS PRESIDENTES
Entre 23 y 25.

Se venden, sin intervención de corredores, UNO MEDIO solares, en la acera de los nones. Existe, entre otras construcciones, un hermoso garage de mampostería, capaz para tres máquinas.

Precio: $63.00 metro.

Se dejan $46.000.00 en hipoteca.

Dueño: Suárez, Amargura, 41, bajos.

27217-18 8 24 jl.

VENDO UN GRAN SOLAR EN LA Ampliación de Almendares, a una cuadra de la fuente luminosa. Mide 709 varas. Parte a plazos si lo desean. Se da por la mitad de su valor, pues por allí vale a 14 y 15 pesos y yo lo doy a siete pesos, por necesidad. Iiforma su dueño, en Amistad 25, altos, Teléfono M-9333.

VENDO UN GRAN SOLAR EN EL REparto Los Pinos. Linda con el gran chalet del señor administrador del Reparto. Tiene cuatro matas de mango ya paridoras y otros arbolitos más. Tiene calle acera, luz eléctrica, buena agua y lo doy muy barato; propio para una gran residencia. Mide 848 varas; muy poco desembolso. Informan en Amistad 25, altos, a todas horas. Teléfono M-9333.

VENDO UN GRAN SOLAR EN LA AVEnida de Santa Católica, entre J. Cortina y Figueroa; muy buena medida. Informan en Amistad, 25 altos. Teléfono M-9333.
27266 24 jl.

EN EL REPARTO LOS PINOS, a DOS cuadras de la Gran Avenida, traspaso contrato de una parcela de 25 por 53, a 2.49 pesos vara. Vendo varios solares muy bien situados. E. Fernández, Aguirre, Perito Agrónomo, al lado de la Estación, frente a la Carnicería.
27264 19 ag.

SE VENDE: AMPLIACION ALMENDAres, una cuadra de la línea, esquina de fraile, con 1.032 varas, a $6. Fuentes, Aguacate, 35.
27184 24 jl.

RUSTICAS

Finca, con hermosa arboleda en producción, en calzada y a la vista de la Habana, terreno llano y bueno, pozo de excelente agua, de una y cuarto caballería, propia para quinta de recreo o granja agrícola o reparto, por estar inmediata a población. Se vende $20.000. Su dueño: Tejadillo, 44.
27257 24 jl.

SE VENDE LA FINCA RUSTICA "EL Abra", de 8 a 12 caballerías, con mármoles rojos y blancos, horno de cal, buenas maderas, árboles frutales, manantiales, pastos y casas; está a menos de un cuarto de legua de Nueva Gerona, Isla de Pinos. También se venden dos casas en la mejor calle de Nueva Gerona. Informan: Amargura, 54, de 1 a 3 p. m.
27215 26 jl.

FABULOSO NEGOCIO: VENDO, A plazos, y en propiedad, dos fincas rústicas de 40 y 32 caballería, con caña 150 mil arrobas y 400 mil y mucho ganado vacuno y otros enseres que pueden verse. Y una colonia de caña, con más de tres millones arrobas y 100.000 pesos en valores, cuyos datos reporta Manuel B. Laballo, Aguada Pasajeros, Hotel Plaza. Sin corredores.
27290 25 jl.

OFRECEMOS EN VENTA FINCAS DE 10, 20 y 30 caballerías de terreno bueno para caña, en la provincia de Camagüey, a una legua del paradero del ferrocarril, lindando con terrenos de un Central en construcción, el cual molerá la caña de este terreno, pagando cinco y media arrobas. i a algún otro colono se le mejorase este precio, el Central se obliga a hacer igual conesión a los compradores de estas fincas, que proponemos, cuya condición figuraría en la escritura de venta, con la conformidad del entral. Para más detalles, llamar al teléfono M-9557, de 3 a 5 de la tarde, o escribir al Apartado 2581, Habana.
27276 24 jl.

TRASPASAMOS CONTRATO DE arrendamiento de finca en la provincia de Camagüey, con nueve caballerías de caña, cuatro de monte firme y diez de sabana, todo excelente terreno para caña, lindando con importante Central; quedan cinco años de contrato, poca renta. Bienhechurías a favor de la finca al cumplirse el contrato. Para más informes, llamar al teléfono M-9557, de 3 a 5 de la tarde, o escribir al Apartado 2581, Habana.
27276 24 jl.

VENDO UNA GRAN FINCA EN LA provincia de Santa Clara, término de Corralillo. Se compone de 27 caballerías de tierra de primera, corte este año cien mil arrobas de caña. El Ingenio da siete arrobas de azúcar por cien de caña, ciento veinte y cinco vacas de leche y omo cien toretes añojos y toros padres. Se vende la propiedad y todo lo demás en ciento cuarnta y cinco mil pesos. También se vende la propiedad sola y también se arrienda y se vende el ganado y la caña. En fin, una cosa u otra. Lo mejor que le convenga al comprador. Informan en Amistad 25, altos. Teléfono M-9333.
27266 24 jl.

Suscríbase al DIARIO DE LA MARINA y anúnciese en el DIARIO DE LA MARINA

AVISOS RELIGIOSOS

EN LA IGLESIA DE BELEN

Tendrá lugar, el día 26 de los corrientes, una Fiesta en honor de la gloriosa Santa Ana, exponiéndose la nueva imagen, para cuya fiesta se invita a todos los devotos, predicando el P. Juan José Roberes.

Su devota Aurora López.
27112 25 jl.

Iglesia Parroquial de La Caridad

El día 16 del corriente mes, dió principio la novena de la Santísima Virgen del Carmen.

El domingo, 25 del presente mes, a las 7 y media, misa de comunión general. A las 9 a. m. será solemne fiesta con sermón por el Rdo. P. Roberes y gran orquesta dirigida por el maestro Pastor.

Invitan a los devotos de la Virgen: El Párroco, La Camarera.
27197 24 jl.

FIESTA DEL CATECISMO EN LA MERCED

Los días 22, 23 y 24, a las 4 p. m. Plática preparatoria para la Comunión y ensayo de los cánticos.

Día 25, a las 7 y media a. m., misa de primera comunión, y comunión general de niños, no sólo para los del catecismo, sino para todos los que deseen comulgar. A las 9 a. m. misa solemne cantada por un grupo de distinguidas y fervorosas señoritas; después

MUEBLES Y PRENDAS

MAQUINAS "SINGER"

Para talleres y casas de familia, ¿desea usted comprar, vender o cambiar máquinas de coser al contado o a plazos? Llame al teléfono A-8381. Agente de Singer Pío Fernández.
24288 31 jl.

SE VENDE COCINA DE GAS, MESA de comedor, seis sillas y otros enseres; también se alquila una habitación con balcón a la calle. Misión, 17, altos.
27131 30 jl.

SE VENDEN VIDRIERAS REJAS propias para cualquier giro; se pueden ver a todas horas. Industria, 122. Benítez.
27099 24 jl.

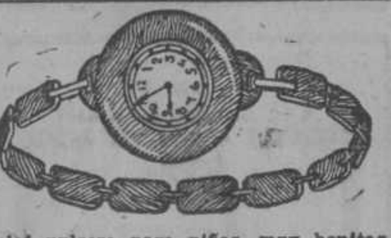

Reloj pulsera para niñas, muy bonitas. Solo 30 centavos. Pasador pájaro azul, símbolo de amor, a 38. Globos de goma, modelo número 50, con pitos, a $5 gruesa. R. O. Sánchez, S. en C. Neptuno, 100. Habana.
C 6105 10d-21

MUEBLES, SE VENDEN, PROPIOS para casa particular o casa de huéspedes, un aparador con armario grande y una sombrerera; todo en muy buen estado. Informan en K número 102, esquina a 11. Vedado.
27165 24 jl.

LA TROPICAL, COMPRO Y VENDO toda clase de muebles y prendas, especialidad en juegos de cuartos. Neptuno, 139. Teléfono A-0104.
27148 28 jl.

REGISTRADORA BARATA, VENDEmos una, National, poco uso, niquelada, teclado horizontal. Indica hasta $3.99. Suma todas las ventas. Facilitan la contabilidad. Evitan errores. Impiden tentaciones. Belascoaín, 24.
27153 1 ag

A-0673—M-9314

Son los teléfonos que usted debe de llamar para vender bien sus muebles, prendas de oro y brillantes, lo mismo antiguas que modernas, pianos, pianolas, fonógrafos, discos, victrolas, máquinas de escribir, máquinas de coser, vidrieras, cajas de caudales, cajas contadoras, baules y toda clase de objetos de valor. Mastache y nada más.
27103 19 ag

CAJA DE CAUDALES EN GANGA

Una caja de caudales, mediana, es de lo mejor, costó $300, se da en $180. Campanario, 191, esquina a Concepción de la Valla, en el rastro de Mastache.
27104 24 jl

SE VENDE UNA MAQUINA SINGER de gabinete, de ovillo central, nueva, con todas sus piezas, en 55 pesos. Cienfuegos, 32, altos.
27080 23 jl.

Prendas. Se vende un solitario de hombre, unas dormilonas de brillantes, con su hilera de brillantes de cinco cada una, un reloj señora, platino y brillantes y un pasador platino y brillantes.
26933 21 jl.

ATENCION

¿Quiere usted, por poco dinero, arreglar sus mármoles o lozas de lavabo, jarrones de sala? Llame al teléfono A-8567, Andrés Mouriño, Corrales, 44.
26733 24 jl.

NUESTROS PRECIOS SON ACEPTABLES

Hay muebles finos y corrientes de todos precios.

En joyería es espléndido el surtido de gusto.

LA MEDALLA DE ORO

Neptuno, 235, esquina a Soledad.

Se compran todos los muebles de uso que se nos propongan. Teléfono A-4367.
21896 13 ag

POR TENER QUE AUSENTARSE SU dueño se venden, muy baratos, los armatostes, vidriera y mostrador de un puesto de frutas, y se regala la licencia al comprador si desea explotarlo. Calle San Cristóbal, letra A, al lado del tren de bicicletas, en el Cerro.
26468 22 jl.

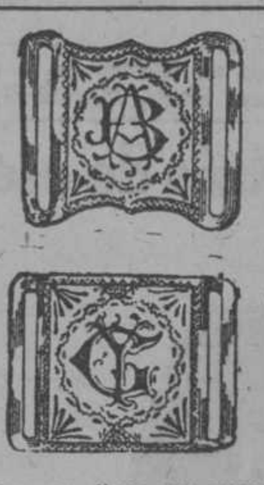

Hevillas para ligas, oro garantizado, con su precioso elástico de seda y sus letras, el par, $8.95.

Se remite al interior libre de gasto; haga su giro hoy mismo.

Pida catálogo gratis.

LA CASA IGLESIAS
ALMACEN DE JOYERIA
MONTE, 60. HABANA.
24896 31 jl

Necesito comprar muebles en abundancia. Llame a Losada. Teléfono A-8054.

ESPLENDIDA MAQUINA DE ESCRIbir "Underwood", último modelo, con su magnífica mesa gabinete. Es de basada. Varios cuadros finos de óleo y un buen piano. Todo barato. San Miguel, 86, Academia.
23 jl.

MUEBLES Y JOYAS

Tenemos un gran surtido de muebles, que vendemos a precios de verdadera ocasión, con especialidad realizamos juegos de cuarto, sala y comedor, a precios de verdadera ganga. Tenemos gran existencia en joyas procedentes de empeño, a precios de ocasión.

DINERO

Damos dinero sobre alhajas y objetos de valor, cobrando un ínfimo interés.

"LA PERLA"
ANIMAS, 84, CASI ESQUINA A GALIANO
24895 31 jl

ESPEJOS

Es una desgracia tener sus lunas manchadas; por poco dinero se arreglan como nuevas; azogado garantizado, esmero y prontitud. La París-Venecia. Tenerife, 2. Teléfono A-5600. Se compran lunas viejas.
24248 29 jl.

SE ARREGLAN MUEBLES

El Arte, taller de reparación para muebles en general. Nos hacemos cargo de toda clase de trabajos, por difíciles que sean. Se esmalta, tapiza y barniza. También envasamos y desenvasamos. Llame al M-1059. Manrique, 122. Especialidad en barniz de pianos.
24958 4 ag

GANGA: SE VENDEN UN MOSTRAdor con su armatoste y nevera, para café; y otros varios armatostes, propios para restaurant, bodega, botica u otro giro cualquiera y un kiosco completo para cigarros y billetes y varias vidrieras forma mostrador, varios escaparates, un ropero, grande, una caja caudales, todo en buen estado, muy barato por necesitarse el local y puede verse en Apodaca, 58, a todas horas.
26656 31 jl

Compro muebles, discos fonógrafos, todo lo que se refiera a fotografía, trajes, ropa de uso, en buen estado, libros y cuadernos de todas clases y cursos para aprender inglés de Cortina, voy en el acto que avisen. Amistad, 77. Teléfono A-2639.
26948 23 jl

MUEBLES EN GANGA
"LA PRINCESA"
San Rafael, 111. Tel. A-6926.

Al comprar sus muebles, vea el grande y variado surtido y precios de esta casa, donde saldrá bien servido por poco dinero; hay juegos de cuarto con coqueta, modernistas escaparates desde $8; camas con bastidor, a $5; peinadores a $9; aparadores, de estante, a $14; lavabos, a $13; mesas de noche, a $2; también hay juegos completos y toda clase de piezas sueltas relacionadas al giro y los precios antes mencionados. Véalo y se convencerá. SE COMPRA Y CAMBIAN MUEBLES. FIJESE BIEN: EL 111.
24894 31 jl

MUEBLES EN GANGA

"La Especial," almacén importador de muebles y objetos de fantasía, salón de exposición: Neptuno, 159, entre Escobar y Gervasio. Teléfono A-7626.

Vendemos con un 50 por 100 de descuento, juegos de cuarto, juegos de comedor, juegos de recibidor, juegos de sala, sillones de mimbre, espejos dorados, juegos tapizados, camas de bronce, camas de hierro, camas de niño, burós, escritorios de señora, cuadros de sala y comedor y cuarto, lámparas de sobremesa, columnas y macetas mayólicas, figuras eléctricas, sillas, butacas y esquines doradas, porta-macetas esmaltados, vitrinas, coquetas, entremeses cheriones, adornos y figuras de todas clases, mesas correderas redondas y cuadradas, relojes de pared, sillones de portal, escaparates americanos, libreros, sillas giratorias, neveras, aparadores, paravanes y sillería del país en todos los estilos.

Antes de comprar hagan una visita a "La Especial," Neptuno, 159, y serán bien servidos. No confundir. Neptuno, 159.

Vende los muebles a plazos y fabricamos toda clase de muebles a gusto del más exigente.

Las ventas del campo no pagan embalaje y se ponen en la estación.

LA MISCELANEA

Muebles en ganga: Se venden toda clase de muebles, como juegos de cuarto, de comedor, de sala y toda clase de objetos relacionados al giro, precios sin competencia. Compramos toda clase de muebles pagándolos bien. También prestamos dinero sobre alhajas y objetos de valor. San Rafael, 115, esquina a Gervasio. Teléfono A-4202.
24885 31 jl

MAMPARA Y NEVERA: SE VENDEN, y un juego cuarto, marquetería; otro de recibidor, caoba acojinado; otro comedor, americano, con vitrina; una máquina de coser; un juego sala, tapizado, con espejo, 12 sillas de caoba y un piano. San Nicolás, 64, altos.
25948 22 jl

LA ARGENTINA

Casa importadora de joyería de oro, 18 k. y relojes marca Argentina, de superior calidad, garantizados. Prestamos dinero sobre alhajas con interés módico. Tenemos gran surtido de joyería de todas clases, así como cubiertos de plata y toda clase de objetos de fantasía. Penabad Hermanos. Neptuno, 179. Teléfono A-4956
C 5531 30d-2

NEVERAS MODERNAS Y BARATAS
P. VAZQUEZ
NEPTUNO, 24.
C 5880 15d-9

COMPRO MUEBLES

Que por necesitarlos para amueblar varias casas, los pago más que nadie. Avíse a: Suárez, 53. Teléfono M 1556.
26401 13 ag

Mueblería Rastro Habanero

Monte, números 50 y 52. Compra y venta de muebles y toda clase de objetos. Nadie debe realizar sus compras y ventas de muebles, sin antes visitarnos. Hacemos operaciones en todas cantidades, por elevadas que sean. Teléfono A-8032.
24122 29 jl

MAMPARA Y NEVERA: SE VENDEN, y un juego cuarto, marquetería; otro de recibidor, caoba acojinado; otro comedor, americano, con vitrina; una máquina de coser; un juego sala, tapizado, con espejo, 12 sillas de caoba y un piano. San Miguel, 145.
25948 22 jl

BILLARES

Se venden nuevos, con todos sus accesorios de primera clase y bandas de gomas automáticas. Constante surtido de accesorios franceses para los mismos. Viuda e Hijos de J. Forteza. Amargura, 43. Teléfono A-5030.
24962 31 jl

Alquile, empeñe, venda, compre o cambie sus muebles y prendas en "La Hispano-Cuba," de Losada y Hermano. Monserrate y Villegas, o Teléfono A-8054.
C 3358 In 17 ab

"EL NUEVO RASTRO CUBANO" DE ANGEL FERREIRO
MONTE, NUM. 9.

Compra toda clase de muebles que se le propongan. Esta casa paga un cincuenta por ciento más que las de su giro. También compra prendas y ropa. por lo que deben hacer una visita a la misma antes de ir a otra, en la seguridad que encontrarán todo lo que deseen y serán servidos bien y a satisfacción. Teléfono A-1903.
24893 31 jl

LA CASA NUEVA

Se compran muebles usados, de todas clases, pagándolos más que ningún otro. Y lo mismo que los vendemos a módicos precios. Llame al Teléfono A-7974. Maloja, 112.
24891 31 jl

BARNIZADOR JUAN GUISADO, SE ofrece para toda clase de barnizado de muebles, con especialidad en muñeca. Teniente Rey, 89. Teléfono A-8144.
23663 25 jl

AVISO: OFRECEMOS AL PUBLICO por 90 días, una gran liquidación de alhajas finas, muebles y ropas, con un 40 por 100 de rebaja a los precios anteriores. También compramos toda clase de muebles, pagándolos más que nadie. Avise a La Perla de Cuba, Angeles, 84. Teléfono M-9175.
22416 17 ag

SE ARREGLAN MUEBLES

Reparaciones en general, nos hacemos cargo de toda clase de arreglos, ya sea en barnizarlos o esmaltarlos en el color que usted desee, especialidad en mimbres, los dejamos como nuevos. Y llame al Teléfono A-7937. Campanario, 111.
25245 5 ag

LEAN LAS FAMILIAS

Con poco costo le barnizamos o esmaltamos sus muebles de todas clases, inclusive pianos, dejándolos como nuevos; así se evitará el tener que comprar otros. González y Compañía. Gervasio, 45, entre Neptuno y Concordia. Teléfono M-2282. Avise hoy.
C 3980 30d-7

Compramos: para llevar al campo, muebles, fonógrafos y máquinas de escribir; los pagamos más que ningún colega. Llame al Teléfono A-6137.
26683 31 jl

BARBEROS: SE VENDEN LOS ENseres de una barbería moderna, tres servicios. Informa: Seoane. Compostela, 141.
26367 22 jl

SE VENDE UN ESPEJO FINO, DORAdo, francés, una vitrina con bronces, un sofá pequeño de mimbre, con dos sillas y una lámpara y se desea comprar un juego de comedor de caoba, con bronce, a algún particular. Calle G y 15, Vedado. Teléfono F-1714.
26588 23 jl.

COMPRO TODA CLASE DE MUEBLES, lámparas, fonógrafos y objetos artísticos; llame al A-7589 y en el acto será atendido.
26339 13 ag.

NUEVO LOTE DE CAJAS

contadoras marca NATIONAL, ha llegado, nuevas, flamantes y garantizadas, se realizan a precios que nadie le ofrece, vea las que hay en existencia, 452 marca $99.99, recibido, crédito y pagado, con cinta y ticket, 442, marca $19.99, recibido, crédito y pagado, con cinta y ticket; 421 marca $9.99, recibido, crédito y pagado, con cinta. Dos 420 marca $9.99, recibido, crédito y pagado, crédito y pagado, con cinta. 356 marca $20.99 recibido, crédito y pagado, con cinta. 332 marca $3.99, sin cinta. Compare los precios y verá que no hay recargo de comisión para vendedores pues son ganga verdad. Calle de Barcelona, número 3, imprenta.
26511 30 jl.

SE VENDE: EN ESTEVEZ, 125, SE vende una nevera White Frost, acabada de esmaltar y en la misma se venden dos estufinas de la mejor clase.
26807 21 jl.

SE VENDE UN ESCRITORIO DE MARmol artificial y rejas de bronce y hierros. Informan en la calle Arbol Seco y Peñalver. En la misma se venden más rejas de hierro.

de la misa se hará la procesión por las naves del templo con la imagen del Niño Jesús, llevada en hombros de cuatro niños y tirando de las cintas otras tantas niñas.

El día 24, a las 4 p. m. se confesarán todos los niños que deseen comulgar al día siguiente. En el jardín de la Merced se les servirá el desayuno después de la comunión, por las Señoritas Catequistas.

Los niños del catecismo establecido en la Merced invitan a todos los niños de la Habana a tan simpática fiesta, y esperan que las personas buenas contrbuyan a cubrir sus gastos.

Todos debemos contribuir al sostenimiento de los **Catecismos, porque la** Doctrina cristiana se impone en nuestros días como una necesidad imperiosa. La sociedad no se acuerda de Dios y por lo tanto, ni le considera como su principio, ni le busca como fin último, en el que consiste su felicidad y perfección suma; por eso es víctima de errores y extravíos lamentables. El positivismo y el naturalismo han combatido la elevación de ideas religiosas, y por consiguiente han producido la tibieza, la indiferencia, la ignorancia de los deberes morales; los pecados públicos y los crímenes más abominables.

Contra tamaños males existe el remedio: la regeneración social por medio de la instrucción religiosa. Si conseguimos formar bien en el conocimiento, amor y temor de Dios a los niños, dice el célebre pedagogo catequista doctor D. Bernardo Sánchez Casanueva, Rector del Seminario Conciliar de Madrid, esos niños cuando sean hombres vivirán en conformidad con los principios que aprendieron, y la generación actual será reemplazada por otra de ciudadanos probos. En esto se funda el deber que tienen todos los "católicos" de "verdad" en contribuir según la medida de sus fuerzas al sostenimiento y prosperidad de la enseñanza catequista.

27162 24 jl

PARROQUIA DEL ANGEL

A NUESTRA SEÑORA DEL SAGRADO CORAZON

El próximo jueves, 22, a las ocho a. m. se cantará la misa con que mensualmente se honra a la Santísima Virgen.

27078 22 jl.

VAPORES DE TRAVESIA

Ward Line

El rápido vapor americano

SIBONEY

saldrá para Nueva York sobre el día 28 de Julio.

El vapor ORIZABA zarpará de la Habana para puertos del Norte de España sobre el día 28 de Julio.

Primera clase:
Prado, 118. Teléf. A-6154.
Segunda y tercera clase:
Muralla, núm. 2. Teléf. A-0113.
Wm. H. Smith, Agente general,
Oficios, 24-26, Habana.

C 6104 8d-20

VAPORES TRASATLANTICOS

de Pinillos, Izquierdo y Co.
DE CADIZ
VIAJES RAPIDOS A ESPAÑA

El vapor

CADIZ

de 10.500 toneladas.
Capitán: J. VILLALOBOS

Saldrá de este puerto sobre el 15 de Julio, admitiendo pasajeros para
ISLAS CANARIAS,
CADIZ y
BARCELONA

Precio del pasaje en tercera incluyendo los impuestos españoles: $73.60.

Para más informes dirigirse a sus consignatarios:

SANTAMARIA & Co.
Agentes Generales.
San Ignacio, 18. Teléfono A-3082

Vapor

Conde Wifredo

de 6.500 toneladas.
Capitán RUIZ

Saldrá de este puerto durante la segunda quincena de Julio con destino a
SAN JUAN DE PUERTO RICO,
VIGO,
SANTANDER,
CADIZ y
BARCELONA.

Para más informes, precios de pasaje, etc., dirigirse a:

SANTAMARIA Y CA.
Agentes Generales.
San Ignacio, 18.
Teléfono A-3082.

Vapor

Infanta Isabel.

de 16.500 toneladas
Capitán GARDOQUI

Saldrá de este puerto a principios de Agosto con la ruta de:
VIGO,
GIJON,
SANTANDER,
CADIZ y
BARCELONA.

Precio del pasaje en tercera, incluidos los impuestos españoles, $73.60.

Informes sobre pasajes de cámara y demás serán suministrados por

SANTAMARIA Y CA.
Agentes Generales.
San Ignacio, 18.
Teléfono A-3082.

NEW YORK AND CUBA MAIL STEAMSHIP COMPANY WARD LINE

El vapor americano "ORIZABA", de 14.000 toneladas de desplazamiento, saldrá directo para Nueva York sobre el día cinco de Julio. Para observaciones y reservaciones de camarotes dirigirse a:
1a. clase: PRADO, 118.
Teléfono A-6154.

JARABE DE YAGRUMA

DEL DR.
CHAUMONT

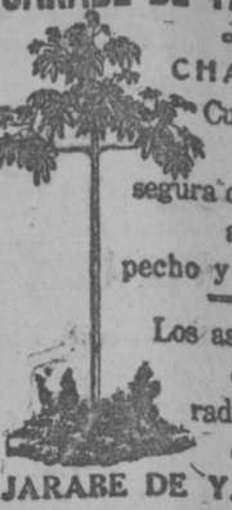

Cura rápida y segura de Catarros al pecho y pulmones

Los asmáticos se curan radicalmente con el

JARABE DE YAGRUMA

2a. clase: MURALLA, 2.
Teléfono A-0113.
WM. H. SMITH, Agente general,
Oficios, 24-26, Habana.

C 5527 5d-1

COMPAÑIA GENERALE TRANSATLANTIQUE

Vapores Correos Franceses bajo contrato postal con el Gobierno Francés.

El vapor

FLANDRE

de 12.000 toneladas de desplazamiento.

Saldrá para
CORUÑA,
SANTANDER y
SAINT NAZAIRE
en la 1a. quincena de Agosto.

PROXIMAS SALIDAS PARA CORUÑA, GIJON, SANTANDER Y SAINT NAZAIRE

Vapor "Flandre" saldrá sobre 31 de Julio.

Vapor "Espagne" saldrá sobre el 31 de Agosto.

LINEA DE NUEVA YORK AL HAVRE Y BURDEOS

Salidas semanales por los vapores "FRANCE" (30.000 toneladas y 4 hélices); LA SAVOIE, LA TORRAINE, ROCHAMBEAU, CHICACO, NIAGARA, LA TORRAINE, etc.

Para todos informes, dirigirse a:
ERNEST GAYE
OFICIOS, 90.
Apartado 1090.
Teléfono A-1476.
Habana.

VAPORES CORREOS

de la
Compañía Trasatlántica Española
antes de
Antonio López y Cía.
(Provistos de la Telegrafía sin hilos)

Para todos los informes relacionados con esta Compañía, dirigirse a su consignatario
MANUEL OTADUY
San Ignacio, 72, altos. Tel. 7990.

AVISO

Se pone en conocimiento de los señores pasajeros, tanto españoles como extranjeros, que esta Compañía no despachará ningún pasaje para España sin antes presentar sus pasaportes expedidos o visados por el señor Cónsul de España.

Habana, 23 de Abril de 1917.

El Consignatario, **Manuel Otaduy.**

VAPORES COSTEROS

EMPRESA NAVIERA DE CUBA S. A.

AVISO AL COMERCIO

En el deseo de buscar una solución que pueda favorecer al comercio embarcador, a los carretoneros y a esta empresa, evitando que sea conducida al muelle más carga que la que el buque pueda tomar en sus bodegas, a la vez que la aglomeración de carretones, sufriendo éstos largas demoras, se ha dispuesto lo siguiente:

1o. Que el embarcador, antes de mandar al muelle, extienda los conocimientos por triplicado para cada puerto y destinatario, enviándolos al DEPARTAMENTO DE FLETES de esta Empresa para que en ellos se les ponga el sello de "ADMITIDO."

2o. Que con el ejemplar del conocimiento que el Departamento de Fletes habilite con dicho sello, sea acompañada la mercancía al muelle para que la reciba el Sobrecargo del buque que esté puesto a la carga.

3o. Que todo conocimiento sellado pagará el flete que corresponde a la mercancía en él manifestada, sea o no embarcada.

4o. Que sólo se recibirá carga hasta las tres de la tarde, a cuya hora serán cerradas las puertas de los almacenes de los espigones de Paula; y al muelle sin el conocimiento sellado será rechazada.

Empresa Naviera de Cuba.

EMPRESAS MERCANTILES Y SOCIEDADES

HABANA INDUSTRIAL, S. A.

Fárica de Gaseosas y Aguas Artificiales.
Delicias, 77, Víbora.

JUNTA GENERAL

De orden del señor Presidente, y por acuerdo de la Junta Directiva, se cita por este medio a los señores accionistas concurran el día 22 del actual, a las ocho p. m. en el local de la Secretaría de esta Sociedad, sita en Egido y Corrales, El Sol de Madrid, para tratar del aumento del capital social.

Se suplica la más puntual asistencia por ser de sumo interés para los accionistas.

Habana, 20 de Julio de 1920.

El Secretario,
Juan Riveiro.

27103 21 y 22 jl

COMPAÑIA MINERA "LA CARIDAD"

(Sociedad Anónima).

De orden del señor presidente se cita por este medio a los señores accionistas de la Compañía para que se sirvan concurrir a la Junta general ordinaria que, conforme al artículo 12 de los Estatutos debe celebrarse anualmente, y que tendrá lugar el día 3 de agosto del presente año, a las diez de la mañana, en la casa Tejadillo, número 43, debiendo advertirse que ésta es segunda convocatoria y que la orden del día consiste en lo que prescribe el artículo 13 de los propios Estatutos.

Habana, 19 de julio de 1920.
Ramón M| Ruiz, Secretario.

C 6099 3d-20.

COMPAÑIA NACIONAL DE ESPEJOS, S. A.

Secretaría

Cumpliendo lo dispuesto en los estatutos, y por acuerdo de la junta Directiva celebrada el día 17 del corriente; se cita por este medio a los señores Accionistas para la junta general ordinaria que tendrá lugar el Sábado, 24 del actual, a las 4 p. m., en Espada, 53.

Eusebio Yanes,
Secretario.

27177 24 jl

THE CUBAN CENTRAL RAILWAIS LIMITED

(FERROCARRILES CENTRALES DE CUBA).

Se avisa a los tenedores de cupones representativos de intereses de las Obligaciones Hipotecarias de la extinguida Compañía del Ferrocarril entre Cienfuegos y Villaclara, fusionada hoy en esta Empresa, que para efectuar el cobro de los mismos, correspondiente a los semestres SESENTA Y DOS del primer empréstito y CINCUENTA Y CINCO del segundo, respectivamente, que vencen en primero de agosto próximo, deberán depositar desde esa fecha dichos cupones en la Oficina de Acciones, sita en la Estación Central, tercer piso, número 309, los martes, miércoles y viernes, de 1 a 3 p. m., pudiendo recogerlos en cualquier lunes o jueves, para su cobro, en The Royal Bank of Canada.

Habana, 19 de julio de 1920.

Archibal Jack, Administrador General interino.

C 6098 3d-20.

Sociedad de Instrucción LA MODERNA DE BASCALA

Cito a los socios de esta Sociedad por medio del DIARIO DE LA MARINA, para que concurran a la Junta General que se ha de celebrar en la calle de Rayo, 65, el día 25 de Julio de 1920, a las 7 de la noche. Suplico la asistencia de todos los socios. 15 del 7o., 1920. El Presidente: M. P. Leis.

26456 22 jl

CASAS, PISOS, HABITACIONES, TIENDAS. OFICINAS, ALMACENES, HOTELES Y CASAS DE HUESPEDES

ALQUILERES

RADIO DE LA CIUDAD, VEDADO, JESUS DEL MONTE, VIBORA, CERRO, LUYANO, GUANABACOA, REGLA, MARIANAO, etc.

HABANA

ACOSTA, 83, SE ALQUILA, PROPIA para establecimiento, comisionista o depósito; tiene dos puertas a la calle y un buen patio.

27133 24 jl.

Local: para establecimiento, y con armatostes, se cede uno. Tiene altos con baño, cocina y servicios. Aguacate, 64, esquina a Obispo.

27101 30 jl

SE ALQUILA POR TRES MESES, la planta baja, amueblada, de una casa en el Malecón. Llame al teléfono A-1831.

27128 24 jl.

TALLER DE MECANICA

Se desea arrendar uno, bastante completo para su tamaño. Está enclavado en una zona rodeado de industrias y por lo tanto trabajo le ha de sobrar. Además, el hecho de que esté junto a una fundición de hierro le da seguridad de algún trabajo constante. Tiene tornos, taladros, recortador, escoplo, etc. y muchas herramientas de mano. Está movido por electricidad con motores para grupos de herramientas. La persona que lo vaya a arrendar tiene que tener suficiente responsabilidad, o quien garantice el contrato que se haga. Informes: Concha y Villanueva. Fundición. Correspondencia: Apartado, 377, Habana.

C 6110 10d-21

SE ALQUILA EN OQUENDO, 88, UNA casa de sala, comedor corrido y tres cuartos, baño y cocina; la llave en el 92. Informan: Malecón, 8, bajos.

27113 23 jl.

SE ALQUILA LA CASA VIVES, NUMEro 94, compuesta de veinte posesiones cuatro servicios. Mide 246 metros de superficie, dos plantas, propia para industria o comercio. Informan en la misma. Su dueño, F. V. Aguilera, número 174, de 8 a 10 y de 1 a 3.

27076 23 jl.

SE DESEA ALQUILAR UNA CASA pequeña para un matrimonio, en la Habana o en el Vedado; no debe exceder de 70 pesos. Se dan las garantías que se pidan y se trata directamente con el propietario. Dirigirse a Juan G. Quevedo, DIARIO DE LA MARINA, Prado, número 103.

27061 24 jl.

GLORIA, 55, CASI ESQUINA A SUArez. Se alquilan los cómodos y frescos primero y segundo piso, acabados de fabricar. La lave en la misma. Informan en Obispo, 104, bajos.

27031 23 jl.

SE SOLICITA LOCAL, PLANTA BAja, sección céntrica, comercio, con vidriera, propia para taller de modista. Se desea contrato de arrendamiento largo. Dirijase a: ABC, esta redacción.

26999 22 jl

ALMACENES

Se reciben mercancía: a depósito, en

OBRAPIA, 16.

C 5889 20 y 21

SE ALQUILA UN PISO AMUEBLADO a un matrimonio sin niños en Amistad, 3, altos, antiguo.

27049 23 jl.

Solicitamos planta baja, con superficie de 400 a 500 metros, para almacén de vinos y licores, hacemos reparaciones o reformas necesarias si se da contrato. Dirigirse al Teléfono A-2959.

26988 27 jl

A LOS COMERCIANTES: CEDO UN un contrato por ocho o diez años, de un local de 430 metros cuadrados, en calle comercial, radio de los almacenes de víveres, próximo a los muelles. También se podría hacer negocio a base de formación de sociedad. Informes, de 9 a 11, en el Teléfono A-4271, y de 12 a 1 en el Teléfono I-2601, o al Apartado 436.

26911 22 jl.

SE ALQUILA EN LA CALLE ARBOL Seco, esquina a Desagüe, un local, propio para almacén o industria; tiene de superficie 2.600 varas y se puede utilizar un chucho del ferrocarril de Marianao. Informa: Angel Fernández, de 8 a 9 y de 1 a 3, en Arbol Seco y Peñalver.

SE ALQUILA EN LA CALLE ARBOL Seco un gran patio a propósito para materiales; tiene chucho de ferrocarril. Informa: Angel Fernández, de 8 a 9 y de 1 a 3, en Arbol Seco y Peñalver.

CEDO CONTRATO EN LA CALLE DE Luz, de doce años, casa de 7X30, propio para comercio, mediante regalía de $2.000. Renta $60. Tiene dos habitaciones altas. Señor Prado. Prado, 93, altos del café Alemán. A-2945; de 8 a 4.

26813 22 jl

NEPTUNO, 209, ALTOS, DE ESQUINA, construcción moderna y muy amplios y frescos, precio 200 pesos. Su dueña: Escobar, 10, altos.

26804 21 jl

PARA ALMACEN ,DEPOSITO, GARAge, se alquila, con su contrato, la casa Muralla, 95. Informan: San Miguel, 130-B.

26764 19 jl.

Se admiten proposiciones para el arrendamiento de la planta baja de la casa calle Compostela, número 111, entre las de Sol y Muralla. Informes: J. Romaguera. Empedrado. número 16.

26584 25 jl

Se alquila un hermoso local, apropósito para almacenaje de cualquier mercancía; no se alquila para automóviles. Su precio $90 mensuales y dos meses en fondo, en San José esquina a Manrique.

25577 23 jl

El Departamento de Ahorros del Centro de Dependientes

ofrece a sus depositantes fianzas para alquileres de casas por un procedimiento cómodo y gratuito. Prado y Trocadero; de 8 a 11 a. m. y de 1 a 6 p. m. Teléfono A-5417.

SE ALQUILA UN LOCAL, PROPIO para guardar máquinas o mercancías, cerrado. Campanario, 132, entre Dragones y Zanja.

26043 28 jl

DESEO ALQUILAR UNA CASA QUE sea moderna, bonita, elegante y con garage para dos o tres máquinas. Pago hasta 400 pesos de alquiler al mes. Informan: Teléfono F-5158.

24056 28 jl.

SOLICITO SALON Y DESPACHO, 400 metros, en junto para almacén de víveres y vinos finos, sin alcoholes, en lugar comercial. A-7778.

26715 24 jl

VEDADO

SE ALQUILA EN 27, ENTRE A Y PAseo, un piso alto compuesto de sala, comedor, cuatro cuartos, cuarto de criados, doble servicio, construcción reciente; la llave en el piso de al lado. Informes: Alberto García. A-2856.

27075 24 jl.

SE ALQUILA EN LA CALLE 17 UN hermoso chalet, con mucho terreno y árboles frutales. Informan en el teléfono F-5070.

Diecinueve, número 509, entre 14 y 16, Vedado, sala y comedor, de 6x4, siete cuartos de 4x4, doble servicio sanitario. Informan: Merced, 48.

27011 23 jl

SE ALQUILAN ALTOS EN EL VEDAdo, calle 27, entre D y E, amueblados. Pueden verse de 8 a 1. Para informes: Teléfono A-8895. Obispo, 7; departamento, 315. Precio $150.

27015 22 jl

VEDADO: SE ALQUILA UNA CASA moderna, con o sin muebles, en la calle 16, número 43, entre 15 y 17, Vedado. Llaves e informes en 10, número 203 y medio, entre 21 y 23. Teléfono F-1448.

27022 22 jl

SE ALQUILAN LOS ALTOS DE LInea, 11, entre G y H, compuestos de sala, terraza, saleta, siete hermosas habitaciones, comedor, dos baños, dos cuartos para criados y servicios, garaje y cuarto para chauffeur. Informan en Neptuno, 22.

26964 22 jl.

VEDADO: L, 182, ENTRE 19 Y 21, SE alquila un departamento. 3 habitaciones, sala, terraza, comedor, servicios completos en los bajos. Informan: Teléfono F-5506.

27036 23 jl

VEDADO: CALLE 17, ENTRE J Y K, número 27, altos, casa de familia, se alquila espléndida habitación y apartamento con baño.

26825 26 jl.

SE ALQUILA, EN EL VEDADO, CAlle 23, número 336, entre A y B, moderna planta baja, con cuatro habitaciones y demás comodidades. Alquiler $250 mensuales, sin garaje. La llave en los altos de la misma. Informan: Teléfono F-1161. A-6202.

26806 22 jl

SE ALQUILA LA PLANTA BAJA DE la casa alta en la calle G, entre Siete y Nueve, en el Vedado, compuesta de siete habitaciones, garaje y dobles servicios sanitarios. La llave está en los altos. Para precio y condiciones, informarán en la Notaría del Ldo. Pedro Jiménez Tubío, de 9 a 10 a. m. y de 2 a 4 p. m., los días laborables.

26815 27 jl

SE ALQUILA LA HERMOSA Y VENtilada casa calle 17 entre 4 y 6, en el Vedado, compuesta de terraza, sala saleta, nueve cuartos, dos baños, garajes y demás comodidades. Informan en O'Reilly, 11, altos, esquina a Cuba. Departamento 203-205.

26173 21 jl.

JESUS DEL MONTE, VIBORA Y LUYANO

Se alquila para el 1o. de Agosto la casa Calzada de Luyanó, 124-C, a las tres puertas de la esquina de Fábrica, compuesta de sala, saleta, cuatro cuartos, gran baño en el centro, saleta de comer, gran cocina de gas y de carbón, baño, inodoro para criados. $125. Informan: Amargura, 13, altos. Uruñuela.

27110 28 jl

Se alquila chalet moderno, villa Nieves, lo más lindo y mejor situado, Víbora, San Francisco y Avenida de Acosta, Lawton, portal, sala, gabinete, hall, dos grandes cuartos a la derecha y otro a la izquierda, con regio baño, le sigue un gran comedor, con puertas vidrieras para salir al jardín, buena cocina, cuarto criados, garaje, cuarto chauffeur y servicios, una terraza, lavadero, hermosos jardines con muchas plantas y flores. Informan en la misma: de 9 a 11.

27158 23 jl

VIBORA, SE ALQUILA: JUAN B. ZAyas, 8, esquina Milagros. Jardín, portal, sala, comedor, 4 grandes habitaciones. Baño lujo. Garaje. Informes y llaves: A-3837.

27021 22 jl

PRECIOSO CHALET SIN ESTRENAR, muy fresco, con todas las comodidades; tiene garage. Informes: San Benigno, 60, entre Zapote y San Bernardino, Teléfono I-5270.

26910 21 jl.

Se alquila, para establecimiento, la casa moderna, Luyanó, 124, esquina a Fábrica. Se da contrato. Amargura, 13, altos, Uruñuelo.

26577 23 jl

HERNIAS Y DEFORMIDADES

Vendaje francés sin muelle ni aro que moleste, garantizo la contención de la hernia más antigua. Desviación de la columna vertebral: el corsé de aluminio, patentado, no oprime los pulmones, como los anticuados de cuero y yeso y puede usarlo una señorita sin que se note. **VIENTRE ABULTADO** o caído es lo más ridículo y origina graves males: con nuestra faja ortopédica se eliminan las grasas sensiblemente. Riñón flotante; aparato graduador alemán, que inamoviliza el riñón, desapareciendo en el acto cuantos dolores y trastornos gastro-intestinales sufra el paciente, lo que nunca ocurre con la antigua faja renal. Pies y piernas torcidos y toda clase de imperfecciones. Consultas: de 12 a 4 p. m.

Sol, 78. Teléfono A-7820.
PIERNAS ARTIFICIALES DE ALUMINIO PATENTADAS.
EMILIO P. MUÑOZ
Ortopédico Especialista de París y Madrid.

24915 31 jl

SE ALQUILA LA HERMOSA CASA Calle Herrera, 100, en lo mejor de Luyanó. La llave en el 98. Informan en Monte, 66, altos, a todas horas.

26876 21 jl.

Víbora: Se alquila una casa en la calle B. Lagueruela, después del Paradero, con jardín, portal, sala, comedor, 4 hermosos cuartos, patio y traspatio, garaje, dos cuartos de criados y teléfono, con contrato. Miguel F. Márquez. Cuba, 32; de 4 a 5, exclusivamente.

... 21 jl

SE ALQUILA LA CASA CALLE DE San Mariano, número 14, entre Príncipe de Asturias y Felipe Poey, a una cuadra de la Calzada, compuesta de sala, comedor, cuatro cuartos grandes y uno de criado, baño, ducha, cocina antigua y de gas, patio y traspatio. Alquiler, ciento veinte y cinco pesos. Llave en San Lázaro, 40, Jesús del Monte.

26605 23 jl.

PARA INDUSTRIA: SE ALQUILA UN terreno de 500 metros cuadrados, cubierto por una gran nave de madera, expresamente construída para taller de carpintería. Calle Josefina, entre 3 y 4, Víbora. Informa: E. Guastaroba, San Juan de Dios, 1.

26115 22 jl.

CERRO

ATENCION

En la Calzada del Cerro, 514, se alquilan hermosas habitaciones; es casa particular y se desean personas que sepan vivir en casa decente; pregunte por la señora Reyes.

27134 28 jl

Se alquila en Marianao, amueblada, con todos sus enseres, durante los meses de agosto y septiembre, una Quinta de Recreo, situada en la parte más alta, a una cuadra de los tranvías, con gran jardín, dominando vista hermosa. La casa tiene cinco dormitorios y dos baños en los altos, comedor, sala, recibidor, biblioteca y sala de billar en los bajos. El garage es para dos máquinas, con habitación para chauffeur y tres más para criados. Precio $400 al mes, incluyendo sueldo del jardinero, luz y teléfono. Se deja, si se quiere, vaca y caballo de montar. También se vende una máquina Studebaker. Informes: Obrapía, 58, altos.

C 6061 5d-17.

VARIOS

"HOTEL VARADERO"

Se arrienda este Hotel, situado en la playa de su nombre, con todo su mobiliario. Respecto a precio y condiciones, informará el Presidente de la Sociedad, calle Siete, número diez y nueve, Oeste, Cárdenas.

C 6004 15d 15

HABITACIONES

HABANA

SE ALQUILA UNA HABITACION A señora sola, de gran moralidad, para informes: M-2461.

27142 23 jl.

SE ALQUILAN HERMOSAS Y VENtiladas habitaciones, en San Lázaro, 402, a señoras solas o matrimonios sin niños; hay teléfono; se cambian referencias.

27125 24 jl.

EN CASA DE FAMILIA HONORABLE, se alquila a matrimonio de estricta moralidad, un magnífico departamento, compuesto de dos amplias habitaciones, con luz eléctrica, excelente baño y demás servicios; hay agua en abundancia, Manrique, 162, altos.

27092 25 jl.

EN SAN IGNACIO, 12, SE ALQUIlan habitaciones a la calle e interiores, con comida si lo desean.

27147 23 jl.

HOTEL "EL CRISOL"

De Braña, Hermano y Vivero; toas las habitaciones con servicio privao y agua caliente. Lealtad, número 102, esquina a San Rafael. Teléfono A-9158.

27124 19 ag

PARK HOUSE

Gran casa para familias y la mejor situada en la Habana. Neptuno, 2-A. Teléfono A-7931, altos del café Central. Espléndidas habitaciones, con vista al Parque; excelente comida; trato esmerado.

25447 18 ag

HOTEL PALACIO PIÑAR

En Virtudes, 69, esquina a Galiano, casa fresca y confortable para familias; habitaciones con balcón a la calle de Galiano y Virtudes; comida a la española y criolla; precios de verano. Teléfono A-6355.

27070 18 ag.

EN MURALLA, 51, ALTOS, SE ALquila una habitación espaciosa y fresca, para dos caballeros, con muebles, o matrimonio sin niños, de moralidad; se dan y toman referencias; la casa es pequeña y tiene buen baño; muy tranquila y mucha moralidad.

27063 23 jl.

SE ALQUILAN HABITACIONES ALtas, con vista a la calle. Buena ventilación, en vrGeasio 81, esquina a San Rafael, altos del café.

27060 22 jl.

SE ALQUILA UNA HABITACION, sin muebles, con balcón a la calle, propia para hombres solos u oficina, con luz y llavín, cerca de tres líneas de carros. Maloja, 8, altos, entre Aguila y Angeles.

27042 23 jl.

A HOMBRES SOLOS, DE MORALIDAD, se alquila una habitación amueblada, en casa de familia. Cristo, 18, altos.

26979 23 jl.

SE ALQUILAN ESPLENDIDAS Y frescas habitaciones, a matrimonios sin niños, o dos amigos. Magníficos baños, teléfono, luz toda la noche. Imprescindible referencias. Aguacate, 86, altos.

27003 29 jl.

SE ALQUILAN HABITACIONES EN Estrella, 39. Informan en Estrella, 22, altos. José García. Se desea gente de moralidad.

27030 23 jl

SE ALQUILA UNA HABITACION INterior, en Aguacate, 70, bajos. Su precio $22.

26675 24 jl

DORMITORIOS, AMUEBLADOS, SE alquilan dos, a caballero solo o matrimonio sin niños; se piden referencias. San Miguel, 183-B, altos.

26713 22 jl

HOTEL "LA ESFERA"

Dragones, 12, esquina a Amistad, al lado del Consulado Chino; todas las habitaciones tienen balcón a la calle, servicios privados, timbre y elevador, donde los señores huéspedes encontrarán toda clase de comodidades; precios económicos a las familias estables; se piden referencias. Teléfono A-5404.

26691 14 ag

HOTEL MAC ALPIN

Lujosos departamentos y habitaciones amuebladas, para familias estables, con todos los adelantos modernos, elevador, etc., en lo más céntrico de la Habana. Tejadillo y Villegas, frente al nuevo Palacio Presidencial. Teléfono A-9099.

24889 31 jl

SAN MIGUEL, 78, ALTOS, CASA DE familia, se alquila una habitación a hombres solos, con muebles o sin ellos.

26344 22 jl.

CUBA, 80, SE ALQUILAN MAGNIFIcos departamentos para oficinas o familias decentes y se alquila una guagua.

26438 22 jl

HOTEL CALIFORNIA

Cuarteles, 4, esquina a Aguiar. Teléfono A-5632. Este gran hotel se encuentra situado en lo más céntrico de la ciudad Muy cómodo para familias, cuenta con muy buenos departamentos a la calle y habitaciones desde $0.60, $0.75, $1.50 y $2.00. Baños, luz eléctrica y teléfono. Precios especiales para los huéspedes estables.

24963 31 jl

HOTEL ROMA

Este hermoso y antiguo edificio ha sido completamente reformado. Hay en él departamentos con baños y demás servicios privados. Todas las habitaciones tienen lavabos de agua corriente. Su propietario, Joaquín Socarrás, ofrece a las familias estables, el hospedaje más serio, módico y cómodo de la Habana. Teléfono: A-9268. Hotel Roma: A-1630. Quinta Avenida. Cable y Telégrafo "Romotel."

EL ORIENTE

Casa para familias. Espléndidas habitaciones con toda asistencia. Zulueta 36, esquina a Teniente Rey. Tel. A-1628.

24793 31 jl

HOTEL PALACIO COLON

Manuel Rodríguez Filloy, propietario. Teléfono A-4718. Departamentos y habitaciones bien amuebladas, frescas y muy limpias. Todas con balcón a la calle, luz eléctrica y timbre. Baños de agua caliente y fría. Plan americano; plan europeo. Prado, 51. Habana, Cuba. Es la mejor localidad en la ciudad. Venga y véalo.

24892 31 jl

HOTEL ESPAÑA

Villegas, 58, esquina a Obrapía. Telefono A-1832, a una cuadra de Obispo, en el centro comercial de la Ciudad. Edificio moderno, fresco y confortable, esquina a la brisa del Norte y Sur. Con sus muebles nuevos. Gran casa para familias de honorabilidad, propia para matrimonios estables y hombres solos. Nuestros huéspedes son rigurosamente seleccionados, pues se piden y dan referencias. Habitaciones con agua corriente, excelentes baños calientes y fríos a todas horas, contando con una espléndida cocina a la española y criolla, se admiten abonados al restaurant. Precios moderados y servicios altamente eficiente, sin alteración de precios.

25353 22 jl.

HOTEL MANHATTAN

[illegible] de Cuba.

Todos los cuartos tienen baño privado y teléfono. Precios especiales para la temporada de verano. Situado en el lugar más fresco y ventilado de la Habana: frente al Malecón. Gran café y restaurant. Precios módicos. SAN LAZARO Y BELASCOAIN. Teléfonos A-6393 y A-0099.

24898 31 jl

SE ALQUILAN DOS HABITACIONES juntas o separadas, con o sin muebles a caballero de estricta moralidad; no hay inquilinos. San Ignacio, 130, altos, entrada a la izquierda.

1688 21 jl.

DOS AMPLIAS Y FRESCAS HABITAciones se alquilan a caballero de buenas costumbres, en casa bien situada. Llame al A-0368, o dirigirse a San Ignacio, 12, bajos, donde informará el señor González.

26868 20 jl.

HOTEL VANDERBILT

Espléndidas y bien ventiladas habitaciones, todas con balcón a la calle, con baño de agua caliente y fría. Precios módicos. Consulado, 77, entrada por Trocadero.

26882 24 jl.

SE ALQUILAN DOS HERMOSAS HAbitaciones a hombres solos o matrimonios sin niños, en Primelles, 27, Cerro, Reparto Las Cañas.

26741 20 jl.

SE ALQUILA UNA FRESCA Y AMPLIA habitación con balcón a la calle, en Amistad, 53, altos.

26765 20 jl.

SE ALQUILAN HABITACIONES EN el Vedado, 11 y Baños, altos. Teléfono F 5175.

26349 29 jl.

BIARRITZ, CASA DE HUESPEDES Industria, 124, esquina a San Rafael Hermosas y ventiladas habitaciones, magnífica terraza con jardín. Se admiten abonados a la mesa a $20 mensuales.

25324 5ag.

DEPARTAMENTOS PARA OFICINAS

Se alquilan departamentos amplios, muy claros y ventilados, situados a la sombra, con elevador, alumbrado, instalación para teléfono, limpieza y servicio de criados. Están situados en lo más céntrico de la Ciudad, cerca de los muelles y a una cuadra de la calle Muralla, con tranvías de todas las líneas por el frente.

EDIFICIO "VILLAR"
SOL, 85. HABANA.

24493 31 jl

GRAN CASA DE HUESPEDES

Fresca y moderna, se alquila una habitación a dos hombres; precio económico y buen trato. Lamparilla, 58, esquina a Aguacate.

25485 23 jl.

MAGNIFICO LOCAL PARA OFICInas, en una de las calles más comerciales, cerca de los muelles, Aduana y Casa Correos, se alquila un grandiosa sala y otra habitación anexa a la misma, con buenas luces y vistas a la calle, propio para Compañía de Seguros, Consignatarios, Casa de Comisión u otra entidad análoga. Informarán en Oficios, 66, altos.

26163 21 jl.

EN FAMILIA PRIVADA, SE ALQUIla una habitación amueblada, muy ventilada, sólo a caballeros, casa moderna. Oficios, 16; entrada por Lamparilla.

26352 21 jl.

CASA BUFFALO, ZULUETA, 32, ENtre Pasaje y Parque Central, gran casa para familias, situada a la brisa, la más centrica y económica.

26206 11 agto.

SE ALQUILA UNA HERMOSA HABItación amueblada, con balcón a la calle, para hombres solos, es casa particular, de mucha moralidad, en Concordia, 153, letra A, 2o. piso.

26547 23 jl.

VEDADO

FRESCO DEPARTAMENTO, CON BALcón a la calle, acera de la brisa, consiste en dos habitaciones lujosamente amuebladas, con toda asistencia y comidas de primera, en casa acabada de decorar. Espléndido cuarto de baño, con agua fría y caliente. Otras habitaciones en las mismas condiciones. Línea, 68, altos.

26870 23 jl.

SE ALQUILA, EN LO MEJOR DE LA Habana, un departamento alto, independiente, en la azotea, con todos sus servicios sanitarios, con luz eléctrica y llavín; también se alquila en la misma dos hermosas habitaciones, con o sin muebles; no se quiere niño, a persona de moralidad. Calzada de Infanta, 108, altos, en San Miguel y San Rafael.

26253 23 jl

Compra y Venta de Fincas, Solares Yermos y Establecimientos

COMPRAS

Emplee bien su dinero: se venden los terrenos de Infanta esquina a Benjumeda, cada día adquieren más valor; no lo deje para mañana. Informan en Manrique esquina a San José, oficina de la Compañía Anunciadora Lumínica, S. A.

25576 23 jl

SE COMPRAN Y VENDEN casas y solares, en la Habana y sus barrios. Trato directo. Sr. Portilla. Apodaca, 46, altos. Teléfono M-9596.

26603 30 jl.

COMPRO EN EL VEDADO

Una casa, de $30.000 a $50.000, otra que tenga garaje, hasta $80.000 y un buen chalet. Jorge Govantes. Habana. 59. Teléfonos F-1667, M-9595.

25844 28 ag.

VENTA DE FINCAS URBANAS

L. J. FLORES

HABANA, 104. TELEFONO A-2556.
ESQUINA A OBRAPIA.

En el Vedado, en letras y 21, chalet de 2 plantas, 500 metros de esquina. Precio $40.000.

Vedado, vendo regia y espléndida casa, en letras, frente al parque de Villalón, 16X50, soberbio hall, 6 cuartos, 2 regios cuartos de baño, garaje para varias máquinas y caballerizas, cuartos de criado y baño para los mismos. Precio $85.000, hay pocas iguales a esta; acera sombra.

En Manrique vendo casa, acera sombra, agua redimida, 7.76X20.50, a $120 metro, está en buenas condiciones, a una cuadra de San Lázaro.

En San Lázaro vendo una casa, de 3 plantas, gran frente, regia, igual frente por Malecón, igual 3 plantas, soberbia. Precio $128.000.

En Malecón, regia y monísima casa, de 2 plantas. Precio $55.000.

En Prado, casa de 2 plantas, regia, gran frente, 40 de fondo. Precio $250.000. Dejo más de la mitad en hipoteca; acera sombra.

En Carmen, vendo casa de sala, comedor y 3 cuartos, pisos finos. Precio: $70.000.

En Castillo, cerca de Cristina, vendo un lote de casas, 6, 3 de ellas con establecimientos. Precio: $50.000.

En Prado, frente al futuro Capitalio; vendo casa de 3 plantas, regia, gran frente, 38 de fondo. Precio $170.000.

En Merced, vendo casa de 16X21, a 20 pasos de la Estación Terminal. Precio $55.000.

En Merced, casa de 2 plantas, a todo lujo, frente soberbio, de cantería, espléndido fondo, sala, saleta y 4 cuartos. Buena renta. Precio $46.000.

En Antón Recio, casa de 2 plantas, planta baja, sala, saleta, 2 cuartos y servicios completos, planta alta, sala, saleta y 3 cuartos, ganga. Precio $12.000.

En Marqués González, casa de sala, saleta y 3 cuartos, moderna. Precio: $7.500.

En Esperanza, propia para garaje o almacén, mide 13X37 metros. Precio $19.000.

En Vedado, calle 17, cerca Paseo, vendo casa de 2 plantas, buen frente, espléndido fondo. Precio $50.000.
En Aguila, vendo casa de 10.50X34 metros, en magníficas condiciones. Precio $20.000, buena renta.

Vendo una manzana de terreno, en Jesús del Monte, cerca de La Benéfica. Precio por varas a 12 pesos.

En el Vedado, vendo un cuarto de manzana, calle 23, a 80 pesos metro, de esquina.

En la Calzada de Luyanó, vendo una casa de madera, que mide 10 y medio por 40, es de esquina. Precio $8.500.
En Milagros vendo casa de sala, saleta y 3 cuartos, a 2 cuadras de la Calzada, 10B40. Precio como ganga: $8.500.

L. J. FLORES

HABANA, 104, ESQUINA A OBRAPIA;
DE 9A 11 Y DE 2 A 4. TEL. A-2556.
27200-01 23 jl

VENDO DOS CASITAS, JUNTAS, DE techos de hierro, próximas a Belascoaín. Rentan a $40 cada una. Vendo las dso en $10.000. Puede dejar $4.000 en hipoteca. Benito Vega. Someruelos, 8; de 12 a 2.

VENDO EN GANGA, DOS CASAS, juntas, en Luyanó, próximo a Henry Clay, con 400 metros de terreno. Renta $130, en $11.000. B. Vega. Someruelos, 8; de 12 a 2.

VENDO EN LA VIBORA UNA CASA moderna, a tres cuadras de la Calzada, moderna, 1a., con 350 metros, todo fabricado. Renta. $160. $18.500. Benito Vega. Someruelos, 8; de 12 a 2.

NEGOCIO GRANDE, VENDO EN LA Calzada de la Víbora, dos cuadras antes del paradero, casa antigua; el fondo da a otra calle, 540 varas en $14.000, está rentando. Someruelos, 8. Vega; de 12 a 2.

VENDO DOS CASAS, EN LA HABANA, dos plantas, están juntas, son de 1a., 450 metros. Sala, saleta, 6 cuartos cada una. Rentan $450. $55.000 las dos. B. Vega. Someruelos, 8; de 12 a 2.

27123 26 jl

Se vende chalet moderno, en la Víbora, está desocupado, esquina a tres calles, portal, sala, gabinete, hall, dos grandes cuartos a la derecha y otro a la izquircla, con regio baño, le sigue un espléndido comedor, con puerta vidriera para salir al jardín, hermosa cocina, cuarto criados, servicios, garaje, cuarto chauffeur, una terraza, lavadero, elegantes jardines con toda clase de plantas y flores. Propietario: San José, 65, bajos; de 11 a 1 y de 5 a 7.

27159 23 jl

MANRIQUE, 78; DE 12 A 2, VENDO las siguientes casas:

MANRIQUE, CERCA DE SALUD, 2 plantas, modernas, más de 200 metros, gana $360. Precio $46.000.

CAMPANARIO, A MEDIA CUADRA de San Rafael, más de 200 metros cada planta. Precio: $45.000.

ESCOBAR, ENTRE SALUD Y REINA, una sola planta, 400 metros, $50.000. Escobar, esquina cerca de Reina, gana $100, precio $16.000, dos plantas.

OBRAPIA, MIDE 126 METROS, DOS plantas, $19.000. Cerro, Calzada, dos plantas, moderna, gana $300. Precio: $41.000.

AVENIDA SERRANO, ESQUINA, GANA $80, en $12.000. Rosa Enríquez, dos de dos plantas, a $14.000, tomando las dos, $27.000.

JESUS DEL MONTE, CALZADA, MIDE 717 metros, todo azotea, $40.000. En Luyanó, 1500 metros, frente a la calle, a $3. Pueden dejarse $15.000.

VEDADO: CASAS DE $160.000, $100.000, $85.000 y $55.000. También varios solares en la parte alta. Solo a compradores de verdad.

EN SAN MARTIN, CHALET ESQUINA, a una cuadra de la Calzada, con frutales, mide unas 200 varas, $22.000. Terreno contiguo otras 2.000 varas, a $8 vara. Todo junto a 8 y medio. Manrique, 78; de 12 a 2. No a corredores.

27095 24 jl

BERNAZA

Cerca de Muralla se vende una casa desocupada, con una superficie de 410 metros. Urge su venta. Véame y se convencerá; no cobro corretaje al comprador. Más informes: Ramón del Campo. Figuras y Corrales, casa préstamos.

27203 23 jl

REPARTO LA SIERRA

FRENTE AL TRANVIA

Casa y terreno a $38.
Mide 10 por 37.

Mampostería, azotea, pisos de mosaico finos, cinco habitaciones y demás comodidades. Urge la venta por liquidación de bienes. $8.500 al contado. Reina, 24. J. Llanes. Teléfono A-2076 y M-2632.

27193 26 jl

CAMPANARIO, 197, ANTIGUO, CAsa moderna, 126 metros, tres accesorias, para dos plantas más, preparada con viguetas de hierro, baño elegante, cocina de gas e instalación eléctrica por tubería, mosáicos, cielos metálicos, zaguan, dos ventanas, sala, recibidor, tres grandes habitaciones, patio gran azotea; no se desean curiosos ni intermediarios; la vive su dueño y la entrega enseguida; tiene un censo de $264, por el que se pagan $11 al año; precio último $16,000.

28971 24 jl.

SE VENDE LA CASA CALLE DE ENna, número 114, entre Acierto y Villanueva, toda de ladrillos, el cuerpo de casa de azotea y los techos de los cuartos de tejas francesas, está fabricada en medio solar, de 540 varas, tiene 5 cuartos, en $12,000; hay otro medio solar colindante, que se vende en $5,000. Informa: Arturo Rosa. Neptuno, 338, altos, esquina a Basarrate.

26946 27 jl.

EN EL VEDADO
VENDO:
Calle catorce,
Acera brisa,
13,66 por 50,
Con seis cuartos malos
$32.00 M.

Calle catorce,
Acera brisa,
13,66 por 50,
Con casa antigua que renta
$140.00.
$40.00 M.

Calle catorce,
Acera brisa,
37,32 por 50,
Con casa antigua y varios cuartos.
Renta: $220.00.
$36.00 el metro.

Calle C,
Entre Línea y Once,
Al fondo de la Iglesia
15,20 por 50,
Con 16 cuartos que ganan
$250.00.
$56.00 el metro.

Calle G.
Entre 23 y 25 (lo peor)
19,70 por 50.
Renta: $350.00.
$63.00 metro.
Burujón en hipoteca
Acera impar.

Calle catorce,
Al lado esq. fraile 13.
Casa buena.
13,66 por 50,
$35.000.00.

EN LA HABANA
VENDO:
1.025 metros,
O
2.050 metros,
FABRICADOS,
De una planta.
$60.00 metro.
En la calle Clavel, acera par.

INQUISIDOR.
500 metros aproxi.
Con casi 4 plantas buenas.
$265.00 metro.
MIGUEL SUAREZ,
Amargura, 41. Tel. M-1788

26867 21 jl.

ALVAREZ

Compro y vendo casas y solares. Tengo dinero para hipoteca. Llamar al teléfono A-7681 o I-5279.

Vendo en el barrio de Atarés una casa de esquina, que está rentando 200 pesos. Es de dos plantas y vale 35.000 pesos.

Vendo, frente al Mercado Unico, 800 varas, todo fabricado.
En la Víbora tengo una casa que vale 8.500 pesos; está dando 80 pesos al mes.
En la calle de San Mariano. Da fondo a otra calle, con terreno que se puede fabricar.

En la calle Tamarindo, a tres cuadras de la Calzada, vendo un tereno de 10 por 50, con fabricación, en 10.000 pesos.

En San Benigno, frente al parque de Santos Suárez, vendo una esquina, casi de fraile, con 1.078 varas, a 12.00 la vara.

En la calle de San Patrocinio, en la Víbora, vendo una esquina de 2.220 varas (son 40 por 40 metros), a razón de 12 pesos la vara. Puede depar algo a plazos.

En Buena Vista, al lado del paradero de Orfila, vendo dos solares chicos, a razón de 3.50 la vara. Son 390 varas.

En el Conutry Club tengo dos parcelas, con un total de 4.700 metros. Precio proporcionado.

En la calle de Flores, en Santos Suárez, vendo dos solares a la acera de la sombra, con 16 por 38 varas; a media cuadra del tranvía, a razón de 10.50 la vara.

En el Reparto Tamarindo, en la calle de Enamorados, vendo un solar, acera sombra, con 470 varas, a razón de 7.50 la vara.

En el Reparto Tamarindo tengo varias parcelas, propias para industrias. Al que le interese que me llame.

Tengo una esquina en San Benigno y Rodríguez, con 1.000 varas de terreno. También un solar al lado, con 650 varas.

En la calle de Agua Dulce vendo una parcela de terreno, propio para industrias, talleres o almacenes de depósito, de más de 2.000 varas. Pregunte por Alvarez y le dará detalles.
En el Reparto Aldecoa tengo siete solares de 14 por 50, a razón de 2.50. Es parte alta y tiene porvenir.
En la Víbora, después del paradero, vendo una esquina de fraile, que tiene 1.000 varas. Se da a razón de 6.00 la vara. Es una ganga.

26849 21 jl.

CASA EN EL VEDADO

En la calle 8, entre 17 y 23, vendo una casa que renta 140 pesos. Es una ganga. Tiene sala, comedor, tres cuartos, portal, jardín, cocina, baño, servicios sanitarios y patio. Mide 5 metros por 24 1/2 de fondo. Ultimo precio, 17.500 pesos. Narciso Nonell, Concordia, 94, tercer piso.

27072 22 jl.

VEDADO, SE VENDE UNA CASA EN M. Sánchez, entre 21 y 23, con jardín, portal, sala, comedor, tres cuartos, cocina, baño, inodoro, y patio; precio $8,000; sin intervención de corredores. Informan en la calle 11 número 144, entre J y K; de 1 a 7 de la tarde, todos los días.

26944 3 ag.

CAMBIO O VENDO, POR UN FORD que no le falte ningún detalle, un solar del Reparto Buena Vista, con tres habitaciones por terminar, el solar hay que pagarlo a plazos, a razón de $5 mensuales, más el 6 por 100 y se vende en $900; el solar es el número 29, manzana 248, del pasaje A, entre 7 y 8. Informes: 21 número 268. Vedado, entre D y E.

26942 25 jl.

VENDO UNA ESQUINA CON ESTAblecimiento a tres cuadras de la calzada de la Víbora. Puede dejar parte en hipoteca. Precio, $10.000. Su dueño, San Nicolás, 144, altos.

26778 24 jl.

VENDO, CALZADA DE JESUS DEL Monte, con diez dormitorios y demás departamentos, con un terreno de 20x50 y un garaje moderno, dos casas más y una panadería, situado entre Luz y Correa. Informe, Santa Felicia, 2-B, entre Justicia y Luco, después de la 1. Villanueva.

VENDO, JESUS DEL MONTE, A UNA cuadra de la calzada, espléndido chalet modernista, dos plantas, 9 dormitorios, garaje, servicios de familia en ambas plantas intercalados, servicios y cuartos de criado, situado en lo más alto de Jesús del Monte, se entrega desocupado, pues está sin estrenar, y varias casas en el reparto de Lawton. Informes: Santa Felicia, 2-B, entre Luco y Justicia. Después de la 1. Villanueva.

VENDO, JESUS DEL MONTE CALZAda, espaciosa casa entre Pamplona y San Nicolás. Otras dos antiguas, con 30x40 y pico, situada entre Santa Emilia y Toyo, y una esquina moderna, inmediata a Santo Suárez. Informes: Santa Felicia, 2-B, entre Luco y Justicia. Después de la 1. Villanueva.

VENDO, JESUS DEL MONTE, UNA cuadra Calzada, dos casas, $7 y $6.500, cielo raso; otra produce $280, sólida construcción: una esquina moderna, producción, $230, tres cuadras Calzada; 20.000 pesos; otras dos de dos plantas, a una cuadra calzada, calle asfaltada, $20.000. Informe: Santa Felicia, 2-B, entre Luco y Justicia, después de la 1. Villanueva.

VENDO, CALZADA DE JESUS DEL Monte, fabricación antigua, con un terreno de 40x90, formando dos esquinas y tres frente y una esquina a una cuadra de Toyo, y una casa con tres cuartos, portal, saleta y sala, en $9.000. Informes: Santa Felicia, 2-B, entre Luco y Justicia. Después de la 1. Villanueva.

VENDO, CALZADA DE JESUS DEL Monte, entre Tamarindo y Puente de Agua Dulce, cinco casas, una moderna de dos plantas, precios $9,000, $28.000, $34.000 y $38.000, y un terreno de 30x100 y pico, propio para garaje o almacén. Informes: Santa Felicia, 2-B, entre Luco y Justicia, después de la 1. Villanueva.

VENDO, JESUS DEL MONTE, CALLE Tamarindo, dos espaciosas casas, en San Indalecio, de Correa a Rodríguez, vendo cinco modernas casas, tres hacen esquina, en Santa Emilia, una con cuatro cuartos y demás comodidades. Inmediata al Parque. En $16.000. Inofrmes: Santa Felicia, 2-B, entre Luco y Justicia. Después de la 1. Villanueva.

VENDO, PROPIO PARA INDUSTRIA, en Jesús del Monte, a dos cuadras de cada calzada, un terreno con varias naves, de 40X60, con acceso a dos calles, y cuatro casas de 3 dormitorios, portal y demás departamentos. Informes: Santa Felicia, 2-B, entre Luco y Justicia. Después de la 1. Villanueva.

VENDO, JESUS DEL MONTE, EN LAS calles Dureje, dos casas, con 50 de traspatio cada uno, un terreno con cimentación, para un edificio; otra, en Zapotes, $11.000; otra, en Serrano, $16.000; dos, en Santa Irene, modernas, de 2 plantas, a $18.000 cada una. Informes: Santa Felicia, 2-B, entre Luco y Justicia. Después de la 1. Villanueva.

VENDO, JESUS DEL MONTE, CALLE Correa, espaciosa propiedad, con un terreno de 25x45, a una cuadra Calzada, acera la brisa; otra, a una cuadra de Correa, semi-dos plantas, $8.000. Informes: Santa Felicia, 2-B, entre Luco y Justicia. Después de la 1. Villanueva.

VENDO, PERIMETRO DE CONCHA Y Luyanó, terrenos para industrias, con amplias naves con derecho a chucho y cómodas condiciones de pago y una casa moderna, de esquina, con 8 caballerizas higiénicas, para guardar carros y automóviles. Informes: Santa Felicia, 2-B, entre Luco y Justicia. Después de la 1. Villanueva.

VENDO, JESUS DEL MONTE, CALLE asfaltada, inmediato a la Calzada, una nave con un terreno de 25x60 y los enseres de una industria. Vendo en la Habana una dulcería importante; una bodega que se somete a prueba y una carbonería. Tengo varios chalets en el reparto Mendoza. Informes: Santa Felicia, 2-B, entre Luco y Justicia. Después de la 1. Villanueva.

26812 25 jl.

SIN INTERVENCION DE CORREDOR, se vende una casa en la calle de Factoría, 100, a dos cuadras de los muelles de Tallapiedra, miden 299 varas superficiales; su dueño: Vedado, calle L, número 157. Teléfono F-1068.

26509 23 jl.

CHALET EN LA VIBORA

Vendo en la Víbora, calle Gertrudis, un gran chalet de esquina, con 1,250 metros de terreno. Tiene 450 metros fabricados. La casa se compone de gran jardín, con arboleda, portal, sala, recibidor, hall, cinco grandes cuartos, comedor al fondo, cuarto baño, dos cuartos de criados, doble servicios, patio y gran traspatio. Más informes: Monte, 19, altos, de 8 a 10 y de 12 a 2, Alberto.

Vendo en la calle Consulado, a media cuadra del Prado, y próximo al Malecón, dos casas con una superficie de 14.60 por 20.50. Se da a $200 metro, terreno y fabricación. Informan: Monte. 19, altos, de 8 a 10 y de 12 a 2, Alberto.

DOS CASAS EN $10.000

Vendo en el Cerro, a una cuadra de la Calzada, dos casas. Cada una se compone de sala, saleta, dos cuartos, su cuarto de baño, patio, traspatio. Informan: Monte, 19, altos, de 8 a 10 y de 12 a 2.

Se compran y venden casas y solares en todos los barrios y repartos, siempre que los precios no sean exagerados. Se facilita dinero en hipotecas en todas cantidades. Oficina: Monte, 19, altos. Teléfono A-9165. De 8 a 10 y de 12 a 2.

Vendo, en la calle Estrella, próximo a Belascoaín, casas antiguas para fabricar, con 1.100 metros de terreno. Más informes: Monte, 19, altos, de 8 a 10 y de 12 a 2. Alberto.

26604 25 jl.

Casa en ganga en Jesús del Monte

Vendemos una casa en la calle de Rodríguez, a media cuadra de la Calzada, se compone de jardín, portal, sala, tres cuartos dormitorios, cuarto de baño intercalado, corredor corrido al fondo, cocina, patio y un pequeño traspatio. La fabricación es de primera, techos de vigas de acero, hierro, cemento, renta mensual $70. Precio $13.000. M. de J. Acevedo y M. Fernández Hermo. Corredores, Notarios Comerciales. Oficinas. Departamento, 5 y 6; de Obispo, 59, altos del café Europa. Teléfono M 9036.

266347 22 jl

VENDO UNA CASA ANTIGUA, HAbitable de alto gran frente, zaguan, a lado de una esquina del Prado y a una cuadra justa de la acera del Louvre, a $250, terreno y casa miden 380 metros. Informan: Café, Morro y Genios; preguntar por el señor José María, de 10 a 11, hora fija; no corredores.

26346 24 jl.

Reparto Almendares, calle 12, entre 1 y 3, se vende un hermoso chalet, acabado de fabricar, es de alto y tiene mirador, 4 cuartos, dos interiores; cuarto de criado; sala, comedor; dobles servicios, garaje para dos máquinas, y se dejan en hipoteca si quiere; precio $27.000; en la misma se enseña y por su dueño: Avenida 5 y 2, Buenavista; Vaquer.

25532 31 jl

Vendo, en Jesús del Monte, a media cuadra de la Calzada y próxima a la Iglesia, lujosa casa de esquina, montada sobre columnas, se compone de dos plantas, portal ancho y corrido, recibidor, sala, comedor, tres cuartos, gran cuarto baño, cocina, servicios de criado y garaje; en los altos, sala, saleta, tres cuartos, cuarto de criado, comedor, cuarto baño y servicios de criado e infinidad de detalles de lujo; precio $45.000. Vista hace fe. Informan: Monte, 19, altos; de 8 a 10 y de 12 a 2. Alberto.

26693 26 jl

BUEN NEGOCIO

En Arroyo Apolo, Reparto Montejo, vendo una casita de madera y techo de papel, con portal, sala, tres departamentos, portal al fondo, gallinero y caballeriza, fabricada en un solar compuesto de 10X40, o sean 400 metros, con árboles frutales, agua de pozo y de Vento, cercado, con bastantes flores y libre de gravamen. Retirada tres cuadras de la Calzada. Precio último: $2.250. Eduardo Aguirre. San Nicolás, 179. Habana. Después de las cuatro de a ltarde.

26001 20 jl

En 45.000 pesos se vende, en el punto de moda de la ciudad, un gran chalet, acabado de fabricar. 10 por 27, garage, dos baños, cocina gas, luz eléctrica, lámpara; no está alquilado. Más informes en el número 30 de 27 de oviembre, antes Jovellar. Abierto de 9 a 5, los pintores. A-8811.

26635 23 jl.

SE VENDE UNA CASA DE ALTOS Y bajos, en 14.000 pesos. Sin corredores. Su dueño: Industria, 124, altos.

26506 23 jl

Se vende: una casa de madera y teja francesa, con doble forro de tablas cepilladas, tiene: sala, saleta, 2 cuartos, cocina, servicios, 300 metros cuadrados de terreno y es esquina, está en Barrio Azul, 2 cuadras de la Calzada, precio $2.500. Informa: A. Peraza. Aguila, 108, bajos.

26820 22 jl

Se venden dos casas de altos y bajos, con todos los adelantos modernos. En Santo Suárez, entre Gómez y Mendoza, J. del Monte. Informan en la misma, a todas horas. Sin intervención de corredores.

26550 30 jl

CALLE N, A MEDIA CUADRA DE San Lázaro, dos plantas independientes, $33.000. Puede dejarse $11.000 al 5 por 100. Ibarra y Portas, Oficios, 16, Departamento 3. Teléfono A-4952.

20934 22 jl.

VIRTUDES, DE GALIANO A PRADO, casa antigua, 7.50 or 40, en $35.000. Ibarra y Portas, Oficios, 16, Departamento 3. Teléfono A-4952.

26934 22 jl.

O'REILLY, CERCA DE AGUACATE, tres plantas. Mide 8.50 por 38 No tiene contrato, en $115.000. Ibarra y Portas, Oficios, 16, Departamento 3. Teléfono A-4952.

26934 22 jl.

RAMON ROCHA VENDE Y CMPORA casas y solares y toda clase de propiedades, en Tenerife, 74 y medio; tengo orden de vender dos hermosas casas en la Víbora, Lawton, media cuadra de San Francisco, con sala, saleta y tres habitaciones, baño, alcantarillado, cielo raso, en $10.500 y $9.500; otra más en Octava, de sala y comedor y 3 cuartos, en $6.500; y una en la Habana, calle de carros, altos y bajos, moderna, sala, saleta y cuatro cuartos en cada planta, con una renta que pasa del 10 por 100, $26.000. En solares tengo muy buenos negocios. Venga y se convencerá. Tenerife, 74 y medio, de 11 a 1 y de 5 a 7. R. Rocha.

27077 23 jl.

SE VENDE UNA PRECIOSA CASA compuesta de portal, sala, comedor, 4 cuartos, un bonito baño, cocina, cuarto y servicio de criado, toda de cielo raso, pisos finos de mosaicos. Terreno para garaje, gran traspatio. Trato directo con su dueño, en la misma. Milagros, 107, entre 8a. y 9a., Víbora.

26558 23 jl.

I-7260. Oficina de Mario A. Dumas. Sebastián Alpendre. Venta de casas y solares. Oficina: calle 9 y 12. Teléfono I-7260. Almendares, Marianao.

25592 23 jl

JUAN PEREZ

¿Quién vende casas . . . . . . PEREZ
¿Quién compra casas?. . . . . PEREZ
¿Quién vende fincas de campo? PEREZ
¿Quién compra fincas de campo? PEREZ
¿Quién toma dinero en hipoteca? PEREZ
Los negocios de esta casa son serios y reservados.
Belascoaín, 3a, altos.

REPARTO BUENA VISTA, SE VENDE una casa de madera, acabada de fabricar, en buenas condiciones; tiene portal, sala, 2 cuartos, comedor, cocina y servicio sanitario, patio. Precio: $2.500. Informes: Avenida 3a. esquina 5. Reparto Buena Vista.

25743 25 jl

EN LA HABANA.
En la calle Lealtad, a una cuadra de Reina. Dos casas de una planta, de fabricación antigua, en buen estado, pisos de mosaico. Cada una con sala, comedor, tres habitaciones y servicio, y con una superficie de 11X22 metros.

Precio: $11.000.00.

EN LA VIBORA.
En la calle Milagros, próximo al Reparto Mendoza. Dos casas con todas las comodidades de residencia de lujo, cada una tiene jardín, garaje, portal, sala, hall, recibidor, comedor, pantry, dos baños y siete habitaciones, servicio de criado. Escalera de mármol, cielo raso, terraza en los altos y en los bajos patio y traspatio.

EN JESUS DEL MONTE.
Se vende en el barrio de Atarés un grupo de dos casas, modernas. Rentan el 9 por 100 libre.

Precio: $25.000.00.

Casa moderna, en lo mejor del barrio Atarés, mide 6X24, que resulta un total de 144 metros. Compuesta de sala, saleta, tres cuartos, despensa, cocina de gas, doble servicio y buen patio con su cantero con flores, renta más del 9 por 100 libre.

Precio: $12.000.00.

Casa de esquina, en lo mejor del barrio de Atarés, mide 233.33 metros superficiales, en dos plantas, además puede tener automóvil en la misma, está rentando más del 8 por 100 libre.

Precio: $33.000.00.

EN LA LOMA DEL MAZO.
Magnífico solar de esquina, cercado, tiene 40X40 metros de terreno. Situado en Patrocinio y Figueroa, frente a los parques de Mendoza, está donde el terreno vale cada día más. Mitad al contado y mitad en hipoteca.

Precio: $15 metro.

EN EL VEDADO.
En la calle 6, esquina a Zapata, un solar de 2.000 y pico de metros, con buena fabricación a los alrededores. Puede dejar algo en hipoteca.

Precio: $19 metro.

Tres casas, independientes, de buena construcción, techos de viguetería de madera, cada una con jardín, portal, sala, comedor, tres habitaciones, baño, patio, cocina, cuarto de criado, en terreno de 8.33 por 22.66, acera de la brisa, parte alta del Vedado.

Precio: $42.000 las tres.

THE TRUST COMPANY OF CUBA.
C. Pujol. Venta de Propiedades.
OBISPO, 53.
A-2822. A-2339. A-7681.
C 6074 4d-18

VEDADO
Sin intervención de corredores,
Se vende:
Solar de 15,20 por 50, con gran número de accesorias, de mampostería, en calle de letra, cerca de Línea, en
$42.500.00.
Casa con techo de hierro y cemento, que tiene ocho dependencias, fabricada sobre solar completo, en la calle 14, esquina a 13, acera de la brisa, en
$35.000.00
SE ENTREGAG DESOCUPADA
Tiene doble entrada para máquina.
Casa antigua, pero grande sobre solar completo, en la calle 14, entre 11 y 13, acera impar, en
$27.500.00
SE ENTREGAG DESOCUPADA
Dueño: Suárez,
Amargura, 41.

26065 23 jl.

SE VENDEN TRES CASAS, DENTRO de la Ciudad. Informes: Angeles, 53; trato directo con corredores.

26674 24 jl

JORGE GOVANTES

CASAS Y SOLARES. COMPRA Y VENDE HIPOTECAS.
Habana, 59. Tel. F-1667

HABANA, CALLE ANIMAS, CERCA DE Galiano, mide 10 y medio frente 376 metros, un piso, $45.000.

CORRALES, MIDE 12 DE FRENTE, 196 metros, sala, comedor, 5 cuartos altos, sala, comedor 6 cuartos, $28.000.

SOMERUELOS, CERCA EL ARSENAL, para reedificar, mide 10.60X24, dos casas, $21.000.

SAN LAZARO, ESQUINA A MALECON y San Lázaro, tiene 310 metros. Precio $70.000.

SAN RAFAEL, CERCA DE MAZON sala, saleta, comedor, 3 cuartos, baño completo, renta $220, altos igual, $31.000.

VEDADO: CHALETS, CASAS

CALLE 17, MAGNIFICA CASA, MODERna sala, saleta, hall, comedor, 6 cuartos, dos baños, garaje, 2 cuartos de criados, $85.000.

23 Y ESQUINA DE FRAILE, 1.133 METROS, sala, saleta, comedor, 5 cuartos, garaje 2 cuartos criado, $85.000.

13, CERCA DE 2, MIDE 20X22.66, SAla, comedor, 5 cuartos, baño completo, 1 cuarto criado, $37.000.

23, CERCA DE G MIDE 13.66X50, MOderna. 5 cuartos, 1 cuarto criado, $90.000.

J, CERCA DE 23, MODERNA, SALA, saleta, hall, comedor 6 cuartos, 2 cuartos de baños, garaje, $85.000.

19, CERCA DE G, MODERNA, SALA, saleta, comedor, 5 cuartos garaje, 1 cuarto criado, $45.000.

LINEA, AMPLIA CASA, SALA, SALEta, comedor, 6 cuartos, mide 20X50, moderna $115.000

25, CERCA DE 2 SALA, SALETA, COmedor, 5 cuartos, halla, 2 cuartos criados, garaje, $55.000.

27, CERCA DE 4 MODERNA, SALA, saleta, comedor, 5 cuartos, garaje, 1 cuarto criado, $40.000.

29, CERCA DE 2, MODERNA, SALA, saleta comedor, 5 cuartos, 1 cuarto criado, $36.000.

LINEA, CHALET, ESQUINA DE FRAIle, sala, saleta, comedor, 2 cuartos y baño, altos. 6 cuartos, garaje. $110.000.

13, CERCA DE G, MODERNA, SALA, SAleta, hall, comedor, 6 cuartos dos baños, 2 cuartos criados, $85.000.

CHALETS, CASAS Y SOLARES, HIPOTECAS

JORGE GOVANTES

Habana, 59. Tel. F-1667
25844 28 ag.

JOSE GOMEZ

COMPRO Y VENDO CASAS, SOLARES y fincas rústicas. Doy dinero en primera y segunda hipoteca sobre las mismas! También sobre sus rentas. Escritorio: Aguiar, 92. Teléfono M-1742.

UN GRAN CHALET, EN EL REPARTO Almendares, modernísimo, esquina de fraile, con más de 1.500 metros, lujoso; siete cuartos, sala, saleta, comedor, varios cuartos de criados, garaje, jardines, cielo raso; situación inmejorable. Más de la mitad de su importe se puede dejar en hipoteca por largo plazo. Gómez, Lamparilla y San Ignacio. Casa de Carvajal.

VEDADO, PARTE ALTA, ACERA DE la brisa y a una cuadra de la línea, casa con jardín, portal, sala, saleta, tres cuartos, patio, cuarto de baño, entrada independiente. Precio: 11.000 pesos y reconocer una hipoteca al 6 y medio por ciento. Gómez, Lamparilla y San Ignacio. Casa de Carvajal.

BONITA CASA: EN LA VIBORA, MOdernísima, cantería, jardín, portal, sala, saleta, tres servicios de criados, 9.000 pesos. Otra casa, moderna, inmediata a la línea, con sala, saleta, dos cuartos, cielo raso. 5.500 pesos. Gómez, Lamparilla y San Ignacio. Casa de Carvajal.

BARRIO DE SAN LAZARO. A UNA cuadra del Malecón, vendo dos casas, con sala, comedor, cuatro cuartos cada una. Precio: 14.000 pesos las dos. Otra próxima a la glorieta del Malecón, de dos plantas, moderna, con sala, saleta, cinco iuartos, un cuarto de baño; en el alto igual, con escalera de mármol. Precio: 53.000 pesoo y reconocer un censo. Gómez, Lamparilla y San Ignacio. Casa de Carvajal.

CALZADA DE JESUS DEL MONTE. Hermosa y cómoda residencia, a 20 metros de la Calzada, de dos plantas, con jardines, portales, sala, gabinete, hall, dos cuartos, un cuarto con servicios, garaje, cuartos de criado; en el alto terraza, otro gabinete, cinco hermosos cuartos, un cuarto de baño con aparato modernísimo. Su fabricación es de primera. Parte del precio se puede dejar en hipoteca. Gómez, Lamparilla y San Ignacio. Casa de Carvajal.

MAGNIFICO NEGOCIO. BARRIO DE la Merced, casa moderna, de tres plantas, con cielo raso y escalera de mármol. Da buen interés. Precio 22.000 pesos. Gómez, Lamparilla y San Ignacio. Casa de Carvajal.

EN CONSULADO. HERMOSA CASA DE dos plantas, con sala, saleta y seis cuartos; en el alto igual; escalera de mármol. Otra en el barrio de San Leopoldo, de dos plantas, acera de la brisa, con sala, comedor, saleta al fondo; en el alto igual. Precio $40.000. Gómez, Lamparilla y San Ignacio. Casa de Carvajal.

UN GRAN NEGOCIO. PRECIOSA CASA modernísima, en el Vedado, dos plantas, renta mensual 270 pesos. Precio: 33.000 pesos. Gómez, Lamparilla y San Ignacio. Casa de Carvajal.

VEDADO: A MEDIA CUADRA DE LA línea, en la parte alta, casa con jardín, portal, sala, saleta, cuatro cuartos, entrada para automóviles. Otra muy próxima al Vedado, con 683 metros. Jardín, portal, comedor, cinco cuartos, garaje, un cuarto de criado. Precio: 30.000 pesos. Gómez, Lamparilla y San Ignacio. Casa de Carvajal.

VEDADO: PRECIOSO CHALET MOderno, de dos plantas, con jardines, portal, sala, recibidor, cuatro cuartos, un cuarto de baño, un cuarto de criado y servicios, garaje; en el alto igual con espléndida terraza; entrada independiente, toda decorada y fabricación de primera. Gómez, Lamparilla y San Ignacio. Casa de Carvajal.

25412 6 ag

8.500 pesos, se vende un gran chalet, calle Octava, número 4, entre Dolores y Tejar, Reparto Lawton, Víbora. Los carros de San Francisco pasan por delante la puerta. Mide 8 por 22. Sala, cuatro cuartos, comedor en el centro, baño moderno. A-881, Obispo, número 40, por Habana, letra C, Sastrería.

En 11.600 pesos se vende un gran chalet y un solar al lado. Mide 15 por 25. Portal(sala, cuatro cuartos, comedor en el fondo, baño moderno. A-8811, Camilo González, Obispo, número 40, por Habana, letra C, Sastrería. Oe 11 a 2. Reparto Lawton, Víbora, calle Octava, número 7, entre Dolores y Tejar. Pasa el carro San Francisco por dolante de la puerta.

En Infanta y San Lázaro, se vende un gran chalet de una sola planta, garage, dos baños, no está alquilado. A-7109, Empedrado, número 20, Emilio Rodríguez.

26295 21 jl.

José B. Fernández, Corredor. Antiguo empleado de las firmas bancarias Pedro Gómez Mena e Hijo y Digón Hermanos. Compro y vendo casas y chalets en el Vedado. Terrenos para industrias. Compro y vendo casas en la Víbora y Jesús del Monte. Solares en los mejores Repartos. Compro y vendo casas en el Cerro. Fincas rústicas. Compro y vendo casas en cualquier radio de la ciudad. Dinero en hipotecas. Banco Canadá, Números 209 y 210. Teléfonos M-9238 y M-1184.

25436 22 jl.

NEGOCIOS VERDAD

Vendo en el Vedado 9 casas, desde 9.000 pesos, $8.500, $22.000, $10.000, $60.000, $65.000, $130.000. En la Habana, calle Someruelos, una casa, $19.000. Calle Manrique, 2 plantas, $46.000. Calle Salud, casa 900 metros, a 111 pesos metro, propio para almacén. Calle Aguacate, 2 plantas, mucho frente, $60.000. Calle Habana, una casa, $21.000. Calle Jesús María, casa 3 plantas, $78.000. Cerro, una cuadra de la Calzada, esquina y 2 accesorias, $12.500. En Guanabacoa, una casa con 400 metros, bien fabricados, 6.000 pesos. Luyanó, dos cuadras de la Calzada, $6.500. En Las Cañas, 2 casas, más 5 habitaciones, $14.000. Tengo muchos terrenos. Para industrias en todos los Repartos. Informes: Obrapía, 32; de 8 a 11 y de 1 a 4. Manuel Ares.

26161 28 jl

VEDADO, SE VENDE UNA CASA, terreno 683 metros, 6 cuartos, dos baños, garaje, servicio de criados, patio con frutales, cielo raso; en la calle 13, entre 8 y 10. Informa: G. Franco. Calle 11 número. 105, entre 20 y 22; después de las 12.

26159 21 jl.

SE VENDE UNA GRAN QUINTA VIlla Lourdes, calle Máximo Gómez, 62, Guanabacoa, llamando al garaje por el dueño. Informes también: C. Bom, O'Reilly, 106. Harris Bros Co., departamento de caja, primer piso. Verla es convencerse que es una gran ganga.

25997 11 ag

¡Ojo! A los bancos, comerciantes y hacendados que quieran hacer una buena inversión donde se puede levantar un palacio. Vendo la casa Monte, 80, esquina a San Nicolás, con 15.80 metros de frente por 24.38 metros de fondo, con un total de 385 metros cuadrados. Para más informes dirigirse a su dueño: Manuel Piney, Zulueta, 73, altos.

25965 22 jl

GUANABACOA: $10.000 CASA MAGNIfica para industria o para vivienda, está ganando $65; puede ganar $80. 20 metros frente, zaguán, sala, comedor, cinco cuartos y uno para criada, doble servicio, baño muy elegante, patio y traspatio. El dueño: A. Allonca, Adolfo Castillo, 34.

26110 27 jl.

GRAN OPORTUNIDAD: EN EL PINtoresco reparto de Cojímar y muy próximo al poblado, se vende un gran lote de terreno, en la misma Calzada completamente urbanizado, aceras, alumbrado, agua de Vento, a 3 pesos vara, con comodidad para el pago. J. García Rivero. O'Reilly, 120; de 9 a 11.

C 3742 ind 24 ab

SE VENDEN VARIAS CASAS EN LA calle de Basarrate. Precio de cada una $10 000. Informes: Empedrado, 46. Carlos Peña. No quiero corredores.

26011 22 jl

VENDO CASA DE ESQUINA EN 20.000 pesos. No corredores. Diríjanse al señor G, Apartado 581, Habana.

26619 25 jl.

SOLARES A PLAZOS

Solamente $300 de contado y $40 mensuales es lo suficiente para poder usted adquirir un buen solar, completamente urbanizado, en lo mejor, más alto y saludable de la Víbora. Informes: preguntar por el señor Morales, en el Banco Mendoza y Co. Obispo, 63. A-2416.

24131 28 ag

ELPIDIO BLANCO

Vendo en el Prado, una espléndida casa de 2 plantas, con 530 metros superficiales. Precio fijo $250.000. O'Reilly, 23. Teléfono A-6951.

23076 21 jl

SE VENDE CON URGENCIA. $2.000.00 al contado y reconocer hipoteca de $1.200, una casita en Luyanó, mampostería, dos cuartos, azotea, sala, comedor, baño, cocina, patio, luz y servicios sanitarios de primera, muy fresca. Está a cuadra y media de la Calzada de Luyanó y a cuatro de la Calzada de Jesús del Monte. Renta desde hace tiempo $30.00 mensuales. Hoy puede ganar mucho más. Ver a Martínez, de 2 a 5 p. m., en Habana, número 80.

26554 25 jl.

EN COLUMBIA, ENTRE DOS LINEAS, vendo una esquina, propia para abrir una bodega; tiene buena barriada; todo urbanizado; además, tres casitas y dos cuartos interiores; renta mensual, 150 pesos; su terreno, 450 metros, 150 sin fabricar; es de madera y teja; está exenta de contribución. Francisco Fernández, en Monte, 3-D, de 11 a 2. Su precio, 10.000 pesos.

EN LA CALL ETAMARINDO VENDO una casa que da a dos calles; renta 66 pesos; tiene portal, sala, comedor, azotea, tres accesorias de teja francesa, terreno para hacer otra casa. Precio último, $4.000 y reconocer hipoteca de 2.500 pesos al ocho por ciento anual; es negocio. Francisco Fernández, Monte, 2-D, de 11 a 2.

VENDO UNA CASA CERCA DE OBISpo; está de comercio; a $2.50 el metro; es de altos; tiene 310 metros y se entrega vacía. Francisco Fernández, Monte, 2-D, de 11 a 2.

EN LA CALZADA DE LUYANO VENDO mil metros fabricados, dos casas al frente y lo demás está por departamentos; renta $500. Su precio, 45.000 pesos. Sale a $45 terreno y fabricación. Francisco Fernández, en Monte, 2-D, de 11 a 2.

EN EL REPPARTO MENDOZA VENdo una casa moderna, cielo raso, portal, sala, saleta, cuatro cuartos, cuarto de baño, servicio de criados, comedor al fondo, garage; está de lo mejor; una cuadra del carrito. Su precio, $23.000; está sin estrenar. Francisco Fernández, en Monte, 2-D, de 11 a 2.

26823 23 jl.

Hermosa casa, con 238 varas de fabricación, de sala, tres cuartos, baño moderno, comedor, cuarto de criados con servicio para los mismos, patio y traspatio, en el mejor lugar de la Víbora. Santa Catalina y Luz Caballero; de 11 a 3.

26 jl

Sigue al frente

Compra y Venta de Fincas, Solares Yermos y Establecimientos

Viene del frente

LUYANO

Ganga: Moderna casa de sala, saleta, tres cuartos, comedor, cocina, baño, servicios sanitarios, patio. Renta 60 pesos. Esta casa tiene más de cien carreones de piedras de cantería. Todo se da por 8.000 pesos. Mide 10 por 30 metros. Narciso Nonell, Concordia, 94, tercer piso.
27072 22 jl.

GANGA: EN EL REPARTO BUEN RETIRO, a media cuadra del Paradero de la Línea Galiano Zanja, se vende un chalet, con sala, comedor, cuatro habitaciones, de ladrillo, azotea y teja francesa, pisos de mosaico. $5.300. Informa: Francisco Bergés, Empedrado, 30, bajos.
27069 22 jl.

GRANDES NEGOCIOS

Compro y vendo casas y fincas rústicas y toda clase de establecimientos. Tengo dinero para hipotecas en todas cantidades. Informes: Obrapía, 32; de 9 a 11 y de 1 a 4. Manuel Ares.
26682 31 jl

Se vende, Malecón, 23, desocupada, esquina a Industria. San Lázaro, 80, desocupada. Informa: Concepción, 3, Víbora. Teléfono I-3073.
26723 22 jl

VENDO D, CERCA DE LINEA, MODERNA: siete cuartos y tres de criados, tres baños, comedor grande, garage para tres máquinas y demás. $95.000.

B, CERCA DE LINEA, BONITA Y MODERNA casa en solar completo y todas comodidades. $7.500. También se vende amueblada.

K, CERCA DE 13, CON SEIS CUARTOS y todas comodidades, esquina. pesos $5.000.

CALLE 23, AL CENTRO DEL VEDADO, seis cuartos y todas comodidades, $90.000.

CALLE 21, EN LO MEJOR, CUATRO cuartos y demás, $75.000.

DINERO DISPONIBLE PARA HIPOTECAS en cantidades grandes, a módico interés.

Triana, Calle 19, número 89. Teléfono F-1923. No corredores.
26606 25 jl.

SE VENDE UNA CASA EN LA CALLE Picota, $9.000; una, chica, de madera, en el Cerro, calle de Ferrer, en $3.000; un solar en la Víbora, calle San Buenaventura, a $12 metro; un solar en la Víbora, calzada, entre Gertrudis y Josefina, a $20; un solar en Santos Suárez, esquina de fraile, a $12 vara; un solar en Betancourt. Cerro, 300 metros, a $6; una parcela, con 1.600 metros en el Reparto Juanelo, muy barata. Informan: Acosta, 10, de 10 a 1.
2668 23 jl.

Ganga: Vendo en lo mejor del Reparto El Buen Retiro, y pegado a la línea de los tranvías Marianao y Habana y a la gran Avenida de Oriental Park. Un espléndido solar de esquina de fraile. Para más informes: Teléfono I-7883
26299 28 jl.

SOLARES YERMOS

SE VENDE UN SOLAR DE PEQUEÑAS dimensiones, a media cuadra del nuevo Frontón, parte al contado y el resto a plazos, o todo al contado; para más informes: Señor Estivill. Apartado 91. Ciudad.
27145 24 jl.

SE VENDEN DOS SOLARES SEPARADOS, de muy buen tamaño, en lo mejor del Reparto Almendares, caso que no los quieran comprar, los cambio por propiedades en Repartos extremos, con preferencia en la barriada de Luyanó, si usted quiere hacer negocio, escríbame ahora mismo al Apartado de Correos 1916, en esta Ciudad; se venden ahora mismo, se entiende, si quieren y estan dispuesto a hacer negocio tan floreciente. Apartado de Correos, 1916.
27100 25 jl.

REPARTO BUENA VISTA
TRANVIA DE PLAYA

Traspaso un magnífico solar de esquina, con 695 varas, en la Avenida 6a., próximo al gran Hotel y al reducido precio de $6.50 la vara, entregando $1.600 al contado.

Otro: frente al tranvía, manzana, 95, entre 1ra. y 2da., con 870 varas, a $7 la vara, aquí valen a más de a $10. Reina, 24. J. Llanes. Teléfonos M-2632. A-2076.
27196 23 jl

SE VENDE EL SOLAR YERMO DE LUYANÓ esquina a Manuel Pruna, tiene 10 metros de frente por 40 de fondo, a $15 el metro, el lugar es propio para establecimiento. Informa: Arturo Rosa. Neptuno, 338, altos, esquina a Basarrate.
26045 27 jl.

ALTURAS DE ALMENDARES

Ganga: Parcela de 35X50 varas, propio para un gran chalet, a $13 vara. Con el tranvía por delante. $5.000 al contado, resto plazos cómodos. A. J. Suárez. Espada, 8, altos, entre Chacón y Cuarteles. Después de las 4.
26993 23 jl

SE VENDE UN SOLAR EN EL REPARTO Mendoza, Almendares, frente al parque de residencias; su dueño: Someruelos, 44.
26080 27 jl.

GRAN OPORTUNIDAD: VENDO 1.715 varas terreno. Calle Goycuría, solar 5 y 6, Reparto Ampliación de Mendoza, Jesús del Monte. Informa: R. López. Monte, 63. Habana.
26957 22 jl

SE VENDE, A $5.50 VARA, UN SOLAR de 3.526 varas, a dos cuadras de la Calzada del Cerro y a una de Buenos Aires, con alcantarillado, electricidad y agua redimida, tiene hipoteca de $9.000 al cuatro por ciento anual por cinco años. Más informes: Cádiz, 36, García, de 12 a 3 p. m.
27044 23 jl.

A $8.50 VARA. GRAN NEGOCIO. 1.460 metros, frente a tres calles y con trazado de tranvía, una cuadra de Palatino y Calzada del Cerro. Se admite parte en hipoteca. Más informes: señor García, Cádiz, 36, de 12 a 3 p. m.
27044 23 jl.

Deseo comprar, para o casa, terreno de 600 metros en adelante, en la zona de las calles San Isidro, Empedrado, Monserrate y Oficios. Informa: E. A. Lima, Manzana de Gómez, 206. De 10 a 12 a. m.
26916 6 21 jl.

Luyanó: Manzana completa. Gran oportunidad para industria, o espléndida inversión. Son 6.000 varas planas, a cien metros de la Calzada, entre Justicia, Arango, Emma y Luco, rodeada de industrias. Lo mejor de Luyanó y más barato. Informan sus dueños en Luz, 4, Habana.
25896 21 jl.

SE VENDEN UNO O DOS SOLARES frente al nuevo Hotel Almendares. Se dan muy baratos por tener que atender otro negocio. Su dueño informa: Compostela, número 43, fábrica en construcción. De 10 a 11 a. m.
26936 26 jl.

GANGA:: VENDO ACCION SOLAR DE 14.30 por 28.76, que hacen 417 varas superficie, en el mejor sitio del Reparto Santa Amalia. Alturas de la Víbora. Informarán en el Departamento de anuncios del periódico "La Discusión".
26203 22 jl.

SE VENDE EL SOLAR 20 DE LA manzana, 540, a media cuadra de la fuente luminosa, en la ampliación del Almendares, mide 12.96 de frente a la calle 13 por 47 de fondo; para informes: Santiago Vázquez; bajos de la Casa Robins, Obispo y Habana.
26808 21 jl.

SE VENDE UN SOLAR DE 15 Y MEDIO por 58 y medio, en el Reparto del Rubio, Víbora, a dos cuadras del Paradero. Se da a la mitad de su valor, por asuntos de otros negocios. Informan: Obispo, 40.
26821 21 jl

TERRENOS PARA INDUSTRIAS, $5.00 metro, tres mil metros cuadrados, con línea al frente de carros eléctricos y de ferrocarril, línea al costado, que están construyendo, que une la que viene de Matanzas—carretera adoquinada que va de la Habana a Guanabacoa—, a cinco minutos de bahía y de la nueva Refinería que se está levantando en fosser. Muy pronto valdrá a $20 o más. A mi me urge la venta. Informa, su dueño. A. Anaya, A. Castillo, número 34. Guanabacoa.
26317 28 jl.

BUENAVISTA: 695 VARAS DE TERRENO, bien situado, para venta inmediata, a $4.50 vara. Dirigirse a J. Alvarez, Animas, 49, altos.
25278 5 ag

SE VENDE UN TERRENO

propio para una nave, para almacén, garage o industria, setecientos metros cuadrados, en la Calzada de la Concha, pudiéndose adquirir más cantidad si se desea, punto alto, llano y de esquina. $12.50 metro. Informan: Jesús del Monte, 636, altos.
25460 22 jl.

Vendemos en Jesús del Monte, 78, solar de esquina, con 1.200 varas. Informan: González, Díaz y Co. San Rafael, 148. Depósito de maderas.
24162 3 ag.

VENDO TERRENOS DE ESQUINA, EN Lagueruela, 43X43, a 10 pesos metro; en Municipio, punto alto, 50X31, a 15 pesos metro; en la misma calle, 33X23, a 12 pesos metro; en la calle Cueto, una cuadra de la Calzada, otra esquina de 400 varas, a nueve pesos vara: tengo varios lotes en Monte, 2-D; de 11 a 2. Francisco Fernández.
26823 23 jl

TERRENO

Con muy poco de contado. Para una industria, vendo a una cuadra de Infanta, una manzana de seis mil metros. Informa: Julio Cil. Oquendo, 92.
26846 6 27 jl

REPARTO COLUMBIA, VENDO 4 SOLARES de terreno alto, miden cada uno 556 varas, precio 2.600 pesos cada uno. Calle Núñez, entre Miramar y Primelles, a 1 cuadra de la Calzada y 2 del carrito. Informan: Calle 23 y 10, jardín La Mariposa. Teléfono F-1027.
26839 1 ag

VENDO, EN LA AMPLIACION DE ALmendares, un paño de terreno, de esquina, en el mejor punto, frente al Hotel de Mendoza. Su dueño: Neptuno, 126, informan.
26441 22 jl

REPARTO ALMENDARES, VENDO 843 varas de terreno llano, precio $7 vara. Calle 1a., entre 18 y Fuentes, a 2 cuadras del carrito. Informan: calle 23 y 10, jardín La Mariposa, Teléfono F-1027.
26838 1 ag

Vendo en el Reparto Almendares, muy cerca del Parque, 1564 varas de terreno de esquina. A. Ximeno, Cienfuegos, 46.
26583 25 jl

SI QUIERE FABRICAR UNA BUENA casa en la Habana, compre un magnífico solar que hay en la calle 4, parte alta del Vedado. Su dueño: señor José Callejas, vive en la calle C, número 215. Habana.
26714 19 jl

REPARTO BARRETO: SE VENDE una esquina de fraile, 33X60, en el mejor punto del Reparto, a $14 la vara. Informan: F y 21, Vedado. Teléfono F-5016.
25549 23 jl

PRIMELLES, LAS CASAS, HERMOSO solar para dos casas, 11X38 metros, libre de todo gravamen, con agua, luz y alcantarillado, en 2.100 pesos. San Miguel, 166. Pérez.
26419 24 jl

RUSTICAS

FINCAS DE 5 CABALLERIAS

Vendo en la provincia de la Habana, una finca de cinco caballerías de tierra prieta, de cultivo, situada con dos kilómetros de frente en la carretera de la Habana a Batabanó, entre los kilómetros 22 y 23; la finca tiene 4.000 plantas, 4.400 árboles frutales, un colgadizo de ordeño, cinco casas, un río de agua dulce y fértil, todo el año, cinco pozos fértiles, con agua todo el año, Para tratar: Monte, 19, altos; de 8 a 10 y de 12 a 2. Alberto.
26604 27 jl

Pequeña granja de recreo. En Arroyo Arenas, frente al kilómetro 16 de la carretera de Guanajay; veinte mil metros de terreno, sesenta de frente; agua abundante, alumbrado eléctrico, teléfono, pequeño chalet de madera, cuartos auxiliares, caballerizas, tres amplios gallineros, cercas exteriores y corrales interiores. Todas de alambre, tejido y ornamental al frente, cultivos menores y buena arboleda de mangos y otros frutales. Informa: Carlos Pozo, Infanta, 108-B. De 6 a 10 a. m. y de 2 a 3 p. m. Pueden llamar al teléfono M-1998.
27027 23 jl.

SE VENDE UNA FINCA, CON UN REparto en forma, en el kilómetro 50, a dos leguas de Guanajay Artemisa, con frente a la carretera, terrenos anexos para toda clase de cultivos; buen palmar y árboles frutales. Informan: para más detalles y precios: Mauricio Caballero y Aniceto Abreu; de 7 a 2 a. m. y de 1 a 4 p. m., en San José, 40.
26847 22 jl

COLONIAS DE CAÑA

Vendemos dos en Morón. Una de 20 caballerías. Tiene 8 sembradas de primero y segundo corte. Otra de ocho caballerías, cuatro sembradas de caña, el resto de potrero. Informes: O'Reilly, 53, bajos, de 9 a 11 y de 1 a 5 p. m. J. Martínez y Compañía.
26315 28 jl.

EN DOS MIL DOSCIENTOS PESOS, traspaso contrato finca, con un buen chalet, tiene 3 cuartos, 1 de baño y sanitario, sala, comedor, toda cercada, jardín, buena cría gallinas diferentes razas, pavos, conejos, queda para comprador muebles, herramientas, instalaciones, semilleros alquiler, 18 pesos a 1 kilómetro del tranvía, carretera por frente. Informes: Villamaría, finca Los Cocos, Guanabacoa., F. Rey.
26214 21 jl

SE VENDEN DOS FINCAS CONTIGUAS, de a caballería, frente a carretera de San Miguel, kilómetro cinco; hay un molino de viento. En la misma informa Navalledo.
26859 21 jl.

VENDO: FINCA DE TRES CABALLERías y cordeles, con cerca de un kilómetro de frente a carretera, magníficos terrenos colorados, dos pozos fértiles y mucha arboleda nueva, gran parte paridora. Entre Rincón y San Antonio.

FINCA DE UNA CABALLERIA Y CORdeles, frente a carretera, buen terreno, arboleda y pozo. Propia para finca de recreo. Entre Vereda y San Antonio. Precio razonable.

FINCA DE DOS CABALLERIAS, CON cerca de 3.000 árboles furtales en producción. Dos pozos fértiles, terreno de primera, dos viviendas y dos casas de tabaco, en buen estado. Es la finca más hermoso del término. A tres kilómetros de San Antonio de los Baños.

FINCA DE UN CUARTO CABALLERIA, a tres kilómetros de San Antonio, con pozo y buena arboleda. Casa vivienda y una de tabaco. Precio. $7.000.

DOS SOLARES EN EL REPARTO LA Floresta, en la Víbora, con 1.240 varas, en la Avenida de Acosta, frente al parque que hará la compañía del reparto.

FINCAS DE UNA Y MEDIA Y TRES caballerías, a 300 metros de carretera, entre Rincón y San Antonio, con fondo al poético Ariguanabo, río navegable en lanchas de gasolina, etc., con buenas arboledas, pozos fértiles, donkey, tanque de 90 pipas, casas de vivienda y de tabaco, buen terreno. Precio razonables; gustando al comprador se hace negocio. Lago and Rodríguez, San Antonio de los Baños.
C 5951 10d-13.

BARATAS: SE VENDEN PEQUEÑAS finquitas en el Wajay, con frente a la carretera, agua potable y luz eléctrica. Aprovechen esta oportunidad. Cualquier persona, por modesta que sea su posición, puede adquirir una de estas pequeñas fincas rústicas, con mucha arboleda y rodeada de grandes fincas. Muchas facilidades en la forma de pago y en las comunicaciones con la ciudad. Informes y planos: G. del Monte, Habana, 82.

EN LA CALZADA DE INFANTA, EN esta gran avenida se vende un magnífico lote de terreno, de 1.500 metros, de esquina de fraile, muy próximo a Marina; terreno muy llano y se vende barato. Informa: G. del Monte, Habana, 82.

EN LA ZONA COMERCIAL, A UNA cuadra de O'Reilly y cerca de Mercaderes, se vende un hermoso lote de terreno de 630 metros, propios para una industria o para un gran almacén. Precio $200 metro Informan: G. del Monte, Habana, 82.

VEDADO, MUY CERCA DE LA CALLE 23, en la acera de la sombra, se vende un gran solar de 20 por 50, propio para edificar una magnífica residencia. No hay nada mejor en el Vedado. Informa: G. del Monte, Habana, 82.

A MEDIA CUADRA DE 17, SE VENde un bonito solar de 15 por 50, que por su situación envidiable no hay otro igual al mismo precio. Vista hace fe. Informa: G. del Monte, Habana, 82.

VEDADO: GRAN OPORTUUNDAD. A una cuadra del Parque Menocal, se vende un precioso lote de 36 por 36, de esquina, a $60 metro. No pierda la oportunidad de hacer una buena compra. Facilidades en la forma de pago. Informan: G. del Monte, Habana, 82.
C 5379 ind 29 jn.

MAGNIFICA FINCA, DANDO TODO su frente a la carretera que era el antiguo de Vuelta Abajo, y en la provincia de Pinar del Río, a poca distancia del límite de la de la Habana. Se vende superior finca, como de tres caballerías, con terrenos superiores para producción, con dos pozos de magnífica agua y otras cualidades que se dirán. Se aspira su precio a $32.000. No se trata con corredores. Informan: San Nicolás, 232.
26748 24 jl.

FINCA SANTA ANA, de tres y media caballerías. Le pasan dos carreteras, una de San Antonio a Güira de Melena y la otra del Gabriel a Güira de Melena. Es propia para caña y tabaco. Tiene mucha arboleda, tres casas de vivienda, tres casas de tabaco, dos pozos y demás. Precio: $45.000. Informan en el Banco del Canadá; departamento, 323.
C 5989 7d-15

ESTABLECIMIENTOS VARIOS

¡ALERTA, BODEGUEROS!

Por no ser del giro, se vende una bodega que vale 6.000 pesos y se da en 5.000. Venta 80 pesos, 20 son de cantina y nngún fiado. Informa: San Francisco y 8a., Víbora.
27152 9 ag

BODEGA EN GANGA

Vendo una, en $2.500, con $1.250 al contado, en el centro de la Ciudad, 5 años de contrato público, $22 alquiler, fabricación moderna, puertas de hierro. Vende de $40, puede vender $100 por tener mucho barrio. Se vende por nfermedad de su dueño: tiene comodidades para familias. Informa: Manuel Fernández. Reina y Rayo; de 10 a 4.
27200 28 jl

VENDO 40 BODEGAS

Desde $2.000 hasta $20.000, a plazos y al contado, en la Habana, Jesús del Monte, Cerro, Marianao y Vedado; tengo más derecho a reconocerla que ningún corredor por haber sido vendedor de licores durante mucho tiempo; también vendo 4 cafés de los mejores, a plazos y al contado. Informa: Manuel Fernández. Reina y Rayo, café.
27210 28 jl

DE OCASION

Vendo un hotel café y restaurant, con treinta habitaciones, en lo mejor de la Habana. Cafés, desde 6.000 pesos a 24.000. Vidrieras de tabacos y cigarros, desde 500 pesos hasta 6.000.

Un kiosko de dulces y bebidas, punto céntrico; una bodega, a tasación, centro de la Habana. Cedo el contrato por seis años de un buen local para establecimiento en punto comercial. Informa: M. Junquera, Monte y Zulueta, café.
26305 21 jl.

GRAN CAFE Y RESTAURANT, EN buenas condiciones para el comprador y en una de las mejores calles y más comerciales de la Capital, con buen contrato y una venta ascendente a $200 diarios y $200 mensuales, sobrantes de alquiler. Razón en la vidriera de Amargura, 31; de 8 a 10 y de 1 a 3.
27035 3 ag

BODEGA

En Prado y Genios, frente a la casa de los Juzgados, con piquera de autovóviles al lado y lleno de oficinas alrededor y garages para trabajar la cantina, personas activas; soy extranjero y no entiendo el negocio. Se da en dos mil quinientos pesos. Se puede dejar algo a plazos. Más informes: M. Valdés, Teléfono M-2254.
27083 23 jl.

APROVECHE ESTA OPORTUNIDAD: Por estar enfermo necesito vender enseguida una vidriera de tabacos y algo de quincalla, en una calzada céntrica, punto bueno. Aseguro 50 pesos de venta diarios y la sacrifico en 3.500 pesos; pero al contado; tiene cuatro años de contrato y arriendo muy barato. Informan, de 11 a 1 y de 5 a 7, en Tenerife, 74 y medio, R. Rocha.
27079 23 jl.

SE VENDE UN HOTEL, RESTAURANT y café, montado al estilo de los mejores de la Ciudad de la Habana; para ver y tratar en el mismo. Dirigirse a su dueño: Bejucal, calle 9 y 14.
23763 26 jl

EN CONDICIONES VENTAJOSAS PAra el comprador, vendo una bodega muy cantinera, con buen contrato. $6.000 de existencia y $140 diarios de venta. También le queda del contrato a favor del establecimiento $150 mensuales. Razón en la vidriera de Amargura y Habana, de 8 a 10 y de 1 a 3.
25863 25 jl.

Se vende, por no poderlo atender su director y propietario, un magnífico laboratorio que se halla organizado, con varios productos medicinales ya acreditados, varias representaciones de casas extranjeras y una existencia en substancias químicas de más de treinta mil pesos. Informan en Barcelona, 14, bajos.
C 66008 15d-15

BUENA OPORTUNIDAD: EN LA MEjor Calzada y de más porvenir de la Habana, se vende una mueblería, con 7 años de contrato; no paga alquiler. Informan Francisco Sánchez, en Jesús del Monte, 175, a todas horas.
26003 22 jl.

ESTABLECIMIENTO MIXTO

¡Ganga, ganga! En un pueblo, próximo a la Habana, con tres centrales alrededor, haciendo unaventa de 4.000 a 5.000 pesos mensuales, con una existencia de 16.000 a 17.000 pesos. Contrato por ocho años. Se desea vender en el término de veinte días. Más informes: O'Reilly, 53, bajos, de 8 a 11 y de 1 a 5. J. Martínez y Compañía.
26469 29 jl.

VIDRIERA DE TABACOS

Tenemos varias con contrato, poco alquiler y de los precios siguientes: Desde 800 pesos hasta 10.000 pesos. Se venden a prueba con garantías suficientes, en calles comerciales y en los mejores cafés y hoteles de la Habana. Para más detalles: Amistad, 136, García y Compañía

PANADERIAS

Vendo una en 4 500 pesos, con contrato de 16 años, con una venta de pan de 150 pesos diarios y 80 pesos diarios de víveres finos; la mejor de la Habana. Se vende dando de contado $24.000, con un camión y dos carros en la calle, y tenemos otra, en 35.000 pesos, que vale 40.000, contrato, grande y ventas diarias de Panadería, dulcería, víveres, licores 250 pesos diarios. Para más detalles, véanme en Amistad, 136, oficina de los señores García y Compañía.

CAFES

Se venden varios en calles comerciales, así como Obispo, O'Reilly, San Rafael, Galiano, Reina, Monte, Neptuno, Egido, Monserrate, Chacón, San Lázaro, Animas, Belascoaín y en barrios varios alrededor de la Habana. Buenos contratos y revenden dando parte del dinero. No compre sin vernos antes. Amistad, 136, García y Compañía.

BODEGAS

Se venden varias, en puntos céntricos, esquina, con una venta no menor de 150 pesos diarios la más chica. Cantineras. Antes de comprar le agradezco nos hagan una visita para que se convenzan que lo que yo les digo es verdad. Amistad, 136, García y Compañía.

HOTELES

Vendo uno en la calle Egido, buen contrato, poco alquiler, buena utilidad Precio: 50 000 pesos, y otros varios en varios puntos comerciales y céntricos de la ciudad. No compre sin vernos antes, para que se convenza de que lo que nosotros le vendemos es bueno, bonito y barato. Amistad, 136, García y Compañía.

GARAGE

Se venden dos: uno en la calle San Rafael, con capacidad para 120 máquinas, buena utilidad, poco alquiler, buen contrato, y tengo otro, con capacidad para 200 máquinas, buen contrato, un mínimo alquiler. Venga a hacernos una visita y se convencerá y le daremos más detalles. Amistad, 136, García y Compañía.

CASAS DE HUESPEDES

Se venden ocho: una en el Malecón, en 8.000 pesos, que vale 10.000 pesos. Otra en Prado, en 6.000, pue vale 8.000 pesos. Otra en Galiano, en 8.000, que vale 10.000. Otra en Neptuno en $000 pesos, que vale 12 000 pesos. Otra en San Rafael, en 6.000 pesos, que vale 8.000 pesos. Otra en Amistad, para abrir, con 16 habitaciones, cerca de San Rafael. Todas estas con buenos contratos y poco alquiler. Háganos una visita y le daremos más detalles, teniendo el gusto de atenderlos en nuestra oficina, Amistad, 136, García y Compañía.

Vendo varios puestos de fruta y locales para vidriera de tabacos. Lo mismo que se arrienda en puntos comerciales buenos contratos y buen alquiler. Para informes: García y Ca. Amistad, 136.

PANADERIA

Vendo una, de ocasión: tiene que ser antes de dos días. Se da por la mitad de su precio, con un gran almacén de víveres. Vale 40.000 pesos y se vende en 30.000 pesos, contrato 16 años. Alquiler 90 pesos. Amistad, 136, García y Compañía.

VIDRIERAS

de tabaco y cigarros vendo varias, entre ellas unas con buenas ventas calles Egido y Monte, y alquilo punto buenos para vidrieras. buenas ventas. Amistad, 136, García y Compañía.

BODEGAS EN VENTA

Vendo una cantinera, en $15.000 y buen contrato. Otra en $15.000 y otra en $3.000. Todas tienen buenos contratos, y tengo 50 más en venta. Informes, Amistad, 136, García y Compañía.

SE TRASPASA

en 2.800 pesos una casa de inquilinato que tiene 25 habitaciones, cinco años de contrato y deja libres al mes 400 pesos. Informes Amistad, 136, García y Compañía.

CAFES EN VENTA

Vendo uno en 14.000 pesos; vende 150 diarios, seis años contrato, poco alquiler, y otro en 7.000 pesos, dando 5.000 al contado y resto a plazos, y otros de dás y menos precio. Informes, Amistad, 136, García y Compañía.

HUESPEDES

Vendemos cinco grandes casas en lo mejor de la Habana, al contado y a plazos. Buenos contratos. Informes, Amistad 136, García y Compañía.

SE VENDE UNA BODEGA

Céntrica, con contrato, poco alquiler. Precio: $2.600; puede valer $5.000; no se quiere informales. Amistad, 136, García y Compañía.

SE TRASPASA UNA CASA

con muebles o sin muebles, alquiler paga 120 pesos. Tres grandes habitaciones, una de criado, una gran sala, saleta y comedor y alquilo tres casas más. Informes, Amistad, 136, García y Comuañía.

SE TRASPASA

una casa con 20 habitaciones a la calle y la planta para establecimiento, en 3.000 pesos, céntrico y cinco años contrato. Informes, Amistad, 136, García y Compañía.

GARCIA Y COMPAÑIA

Compramos y vendemos toda clase de negocios y comercios en la Habana y fuera de ella. Informes: Amistad, 136.

Se vende una gran vidriera de dulces y otra de tabacos. Amistad, 136, informes.
27 jl.

VENDO UN TALLER DE MECANICA, con dos magníficos tornos, taladro, esmeriladora, fragua y demás herramientas, completamente nuevo, por $8.000, pudiéndose dejar mil pesos a pagar a plazo, garantizado. No se da el local. Vea al señor Hernández. San Mariano, 27, Víbora.
26996 25 jl

SE VENDE UN CAFE EN $3,000 POR estar disgustados los socios, es una ganga. Informa el dueño, a todas horas, en el mismo, Jesús María y Curazao.
26515 20 jl.

UNA CARNICERIA

Se vende en 900 pesos, con contrato, mucho barrio; se da en este precio porque el dueño no es del giro. Informan: Habana, 114, vidriera del café.
266873 25 jl.

SE VENDE UNA FARMACIA EN ESta Capital, surtida y acreditada. Informan: señor La Calle, Desagüe, número 3, casi esquina a Belascoaín.
26673 23 jl

TINTORERIA ACREDITADA, BIEN situada, marchantería inmejorable, marcha sola. Máquina de planchar Hoffman. Paila de teñir, 15 H. P., instalación de vapor toda la casa. Secadero al vapor. Magníficos lavaderos. Contrato y pequeña renta. Se vende porque el dueño marchó al interior. Lo que piden por el negocio puede sacarse en 6 meses. Informes: Lagunas, 48, 3 pisos; de 1 a 6 p. m.
26705 23 jl

BODEGA QUE HACE BUEN NEGOCIO, por desunión entre sus socios vendo, sin regalía, en conjunto o a balance. Contrato largo. Informan: San Ramón y Castillo, 43.
26615 25 jl.

ATENCION: SE VENDE UN CAFE cantina, con 4 años de contrato, se vende por tener que embarcarse su dueño; aprovechen la oportunidad. Marianao. Reparto Serafina. Calle Santa Petronila y San Salvador. Café La Sirena.
26958 27 jl.

VENDO EN MIL Y PICO PESOS UN establecimiento cantina, tabacos, cigarros y helados. Tiene contrato y vende $30 diarios. Razón en la vidriera de Amargura y Habana, de 8 a 10 y de 1 a 3.
25863 25 jl.

VENDO CON BUEN CONTRATO, EN inmejorables condiciones para el camprador, una de las mejores bodegas de la Habana, la cual se garantiza prácticamente una utilidad de $800 mensuales. Informan en Amargura, 31, vidriera, de 8 a 10 y de 1 a 3.
25615 24 jl.

GRAN CAFE

Vendo un café, propio para dos socios o un hombre de gran iniciativa comercial, este no es negocio de palucheros; este café puedo dárselo en 30.000 pesos; pero si es usted de negocios no lo dará ni en 50.000 pesos. Informes: Obrapía, 32; de 9 a 11 y de 1 a 4. Manuel Ares.

GRAN CAFE

Vendo, a 2 cuadras de Belascoaín, un gran café, buena venta diaria, buen contrato, poco alquiler. Se puede recomendar a un amigo. Informes: Obrapía, 32; de 9 a 11 y de 1 a 4. M. Ares.

CAFE DE GRAN PORVENIR

Vendo, cerca del nuevo Mercado, un café y fonda, 6 años contrato, buena venta diaria, vale el doble de lo que pido. 16.000 pesos. Informes: Obrapía, 32; de 9 a 11 y de 1 a 4. M. Ares.

NEGOCIO VERDAD

Vendo un café y fonda, en Calzada, buen contrato, poco alquiler, marchantería fija; lo doy muy barato, en 13.000 pesos. Informes: Obrapía, 32; de 9 a 11 y de 1 a 4. M. Ares.

UNA GANGA

Vendo un café en el barrio más popular de la Habana, 6 años contrato, poco alquiler y buena venta. Precio: 3.000 pesos. Informes: Obrapía, 32; de 9 a 11 y de 1 a 4. M. Ares.

GANGA VERDAD

Vendo, en la mejor calle de la Habana, un almacén de víveres finos y gran dulcería, salón de helados, gran contrato; no paga alquiler; el contrato que tiene vale 10.000 pesos. Informes: Obrapía, 32; de 9 a 11 y de 1 a 4. M. Ares.
26681 24 jl

CON $2.500 AL CONTADO, VENDO una bodega muy cantinera y se asegura la venta de $60 diarios. Tiene contrato y módico alquiler. Razón en Amargura, 31, vidriera, de 8 a 10 y de 1 a 3.
25615 24 jl.

POR TENER QUE DEDICARSE A LA explotación de una industria, se vende en $6.500 un negocio de un establecimiento, con contrato, en punto céntrico y de más transito de la Capital y se asegura una utilidad líquida de $40 diarios, a las 6 de la tarde. Informan en Amargura, 31, vidriera; de 8 a 10 y de 2 a 4.
25214 21 jl

ESTO SI ES UNA GANGA

Un almacén de víveres y cantina, en Calzada, en cuatro mil pesos, o a tasación, barata en alquiler. Informan: Zanja y Belascoaín, café. Adolfo Carneado. Teléfono M-9133.

VENTA DE BODEGAS Y CAFES

De todos precios, al contado y a plazos, y sin sobreprecio como hacen otros y garantizo por práctica los negocios, por garantía que tengo en el comercio; los negocios son reservados. Informa: Zanja y Belascoaín. café. Adolfo Carneado. De 7 a 4. Teléfono M-9133.

Urgente venta de una bodega

Que vale 15.000 pesos; la doy en 11 000 pesos; por asuntos que se explicarán al comprador. Es la mejor en la Habana. Venta mensual 6,000 pesos, que puede dejar 8,000 pesos al año. Informa: Belascoaín y Zanja, café. Adolfo Carneado, de 7 a 4

VENTA DE UN CAFE

Baratísimo, para un amigo, negocio soberbio, el que lo vea por práctica se desengaña que es cierto lo que se dice. Deja 10 000 pesos al año y se da en 14,000 pesos. Las condiciones superiores. Informa: Zanja y Belascoain, café. Adolfo Carneado; de 7 a 4.

URGENTE VENTA

de una bodega cantinera, en Calzada, en la Habana, en catorce mil pesos, con $7,000 a lcontado es el mejor negocio de la Habana. Informan: Zanja y Belascoaín café. Adolfo Carneado.

VENTA DE UNA BODEGA

En mil setecientos pesos, vende veinte pesos de cantina diarios, buenas condiciones para familia y buen contrato. Informan: Belascoaín y Zanja, café Adolfo Carneado. Teléfono M-9133.

Vendo mil quinientas bodegas

y doscientos cafés, al contado y a plazos y sin sobreprecio como hacen otros, con más práctica que ningún otro. Pueden informar los del campo a todo el comercio de la Habana Soy el más antiguo en el giro. No hay que creer en palucheros Informan: Belascoaín y Zanja. café. Adolfo Carneado

URGENTE VENTA DE UN CAFE

En 35 mil pesos, en el centro de la Habana, el mejor punto y las mejores condiciones de casa. Vendo otro, en el muelle, que vende 200 pesos, en 7.000 pesos. Informa: Carneado, Zanja y Belascoaín, café.

NO CONFUNDIRSE

Vendo bodegas y cafés de todos precios y no tengo sociedad con nadie. Informes: Zanja y Belascoaín, café. Adolfo Carneado.
25907 27 jl

SE VENDE UNA FONDA, LA MEJOR del barrio de Colón. Trocadero, 22-A. informarán en la misma. Pregunten por el cantinero. También se vende una casa en Jesús del Monte. Informarán en La Mina, fonda, Trocadero, 22-A.
26586 14 ag.

BUEN NEGOCIO! SE VENDE UNA INdustria en marcha, sin deudas y muy lucrativa, por falta de capital para ensancharlo; el precio no será mayor de $4.000. Informes: Lamparilla, 29. E. López.
26534 21 jl.

BODEGA, VENDO UNA SITUADA EN Genios, buen contrato, buena venta, por la mitad de su precio por embarcarme, $3.000 al contado. Venga hoy a: Prado, 93, altos del café Alemán. Señor Prado. A-2945; de 8 a 12 p. m.
26813 22 jl

DINERO E HIPOTECAS

DINERO: NECESITO $75.000, CON garantía de una casa cerca de O'Reilly. Además, $31.000, con garantía hipotecaria de una finca que vale $200.000, en la provincia de Matanzas. Pago el 10 por 100 anual por esta última. Trato directo con el prestamista. Informan: Manrique, 78, de 12 a 2.
26875 21 jl.

DINERO EN HIPOTECA, AL 8 POR 100, lo doy con garantía de casas fabricadas; también sobre casas en construcción, convencional. Manrique, 78, de 12 a 2.
27095 24 jl.

Tomo 70.000 pesos en primera hipoteca, al 7, sobre casa de tres plantas, en O'Reilly, cerca Parque Central; o también la vendo en 100.025 pesos, sin rebaja; produce 1.250 pesos mensuales; tiene 350 metros cuadrados, libre de gravamenes en todos sentidos. Titulación muy limpia. Soy el propietario, trato directo y reservado; no pago corretaje. Teléfono M-2083.
27155 28 jl

SE DAN EN HIPOTECA, DE 4 A 12 mil pesos, sin intervención de corredor. Industria, 70. Antonio González.
27088 23 jl.

SE TOMAN EN PRIMERA HIPOTECA 8.000 al 8 por 100, en una casa en la Víbora. Para más informes llamen al Teléfono I-3074; de 11 a 1 y de 5 a 8.
27028 24 jl

TENGO PARA COLOCAR $150.000 EN hipotecas en la Habana y sus barrios. Interés barato. Habana, 87, Benito Díaz.
26874 25 jl.

4 POR 100

De interés anual sobre todos los depósitos que se hagan en el Departamento de Ahorros de la Asociación de Dependientes. Se garantizan con todos los bienes que posee la Asociación No. 61. Prado y Trocadero. De 8 a 11 a. m. 1 a 5 p. m. 7 a 9 de la noche. Teléfono A-5417.
C 6926 in 15 s

TRES MILLONES DE PESOS PARA hipotecas, pagarés, usufructos, alquileres. Intereses más bajos de plaza. $1.000.000 para comprar casas, solares, fincas. Reserva, prontitud, equidad. Habana Business, Avenida Bolívar (Reina), 28, bajos. A-9115.
22204 10 ag.

AGENCIA DE MUDADAS: VENDO ESta agencia con trabajo asegurado en tres casas de muebles de esta Capital, se compone de un camión marca República, con gomas de aire, adquirido recientemente, comoletamente nuevo, tres buenos carros de agencias con sus mulos, aparejos, teléfono y local. Todo en el precio de ganga de $4.500. Señor Prado. Prado, 93, altos del café Alemán. A-2945.
26813 22 jl

BODEGA, VENDO EN LA CALZADA de Belascoaín la mejor bodega, la más cantinera, gran contrato. Vende $200 diarios, mucha existencia. Unico precio $27.000. Señor Prado. Prado, 93, altos del café Alemán. A-2945; de 8 a 4 p. m.
26813 22 jl

GUANABACOA: VIDRIERA DE MUcho porvenir en el café del paradero. $400 y $20 de alquiler. Fruto Martínez, A. Castillo, 34.
26111 27 jl.

GARAJE

Gran negocio: vendo, a una cuadra de Prado. un gran garaje, con 50 máquinas dentro a storaje y venta de accesorios, 7 años contrato o admito un socio con 25 mil pesos; se exigen referencias y se dan. Informan: Refugio, 30. M. Dono. Habana. Cuba.
26128 22 jl

SE VENDE UNA BODEGA SOLA EN esquina, contrato público seis años; no paga alquiler; le sobran $40 mensuales. Un cagé, en $16.000, contrato seis años, no paga alquiler. En Monte y Cárdenas informa Domínguez, en el café.
26746 24 jl.

TOMO $8.000, $10.000, $12.000 VARIAS partidas de nueve por ciento a doce por ciento anual. $3.000 al quince por ciento. Hipotecas sobre fincas urbanas. $18.000 sobre rústicas, dieciocho por ciento anual. Soto, Reina, 28, bajos. A-9115
26767 24 jl.

(DINERO PARA HIPOTECA)

Tenemos para colocar inmediatamente las cantidades:

Un lote de.	$ 100.000.00
2.	25.000.00
3.	12.000.00
4.	6.000.00
5.	3.000.00

M. de J. Acevedo y M. Fdez Hermo

Corredores Notarios Comerciales. Oficinas. Departamentos, 5 y 6, de Obispo, 59, altos del café Europa. Teléfono M-9036.
26348 22 jl

FACILITA DINERO

En primera y segunda hipoteca, en todos puntos en la Habana, y sus Repartos, en todas cantidades. Préstamos, a propietarios y comerciantes, en pagaré, pignoraciones de valores cotizables. (Seriedad y reserva en las operaciones). Belascoaín, 34, altos; de 1 a 4. Juan Pérez.

La mejor inversión: un solar en la PLAYA DE MARIANAO. Cortina y Céspedes. Departamento de Real Estate. O'Reilly, 33. Teléfonos A-0546. M-2145.

DINERO

para hipotecas, en todas cantidades, para la Habana y los Repartos. Gisbert. Aguila y Neptuno, barbería. A-3210; de 9 a 12.
24461 31 jl.

MAQUINARIA

CEPILLO MECANICO

Se vende uno, en magnífico estado, de 54" de ancho por 60" alto por 16 pies de largo de mesa. Está completo en todas sus partes, incluso contramarcha. También se vende un magnífico taladro radial de 4 y medio pies de brazo. Ambas herramientas se dan en buena proporción por no necesitarse. Se pueden ver y dan precio en la Fundición de Leony, Enna y Villanueva, Habana, Oficina: Lonja, 216.
C 6111 10d-21

SE VENDE UNA CALDERA VERTIcal, de veinte caballos, en buen estado y con todos sus accesorios. Falgueras, 8. Habana.
26939 22 jl

Baya Elige Los Cristales Y El Cliente La Armazón.

Muchos médicos me recomiendan y las recetas de los oculistas se despachan con toda exactitud.

Mis clientes, que los cuento por millares, están contentos y depositan en mí y en mis ópticos una gran confianza porque los cristales que les proporcionan son de la mejor calidad y conservan sus ojos.

La armazón tiene que ser correctamente elegida para que se adopte bien a la cara, pero la calidad se deja al alcance y gusto del cliente.

Baya-Optico
SAN RAFAEL esquina a AMISTAD
TELEFONO A-2250

SE VENDEN: UNA MAQUINA DE VApor de 70 caballos; dos máquinas de gas pobre de 260 caballos cada una. Un motor Diesel, de 500 caballos. Para detalles dirigirse a la Planta Eléctrica de Sagua la Grande. Apartado 194. P. 15d-20

"For Sale: B. y W. 275 HP. Boiler here in Havana. Price $26. HP. National Steel Co., Lonja 441."
C 6033 ind 16 jl

SE COMPRA UNA CIZALLA, USADA O nueva. Paula, 79, por Picota. Teléfono M-2979.
26508 23 jl

En el Cementerio se vende un terreno, a la entrada, por fabricar; se rebaja el 3º por 100 de lo que costó. Llamar al 3429.
26932 21 jl.

SE VENDE UNA HERMOSA COCINA de gas, casi nueva, en la calle 17, esquina a I; en la misma se venden muebles por embarcarse la familia.
26857 21 jl.

Venta: Una caldera B. y W. 275 HP. entrega inmediata en la Habana. Precio: $26. HP. National Steel Company, Lonja 441.
C 6031 ind 16 jl

MAQUINARIAS: VENDO UNA MAQUIna de moler, de dos molinos, de presión hidraúlica, de 5', un tractor de dos discos, un tanque cuadrado, de 100 pipas. A. Ximeno, Cienfuegos, 46. Habana.
26051 22 jl

SE ENTREGA FUNCIONANDO MOTOR petróleo, nuevo. 20 caballos fuerza, vertical, marca acreditada, al contado, $2.250. Informan: calle 10, número 8, entre 21 y 23, Vedado. Teléfono F-5156.
26251 21 jl.

Deseamos comprar una máquina para perforar pozos de petróleo, con capacidad no menos de tres mil pies. Mr. E. M. Skinner. Lonja del Comercio, 441.
C 5975 ind 14 jl

VENTA DE MAQUINARIA

Un Tanque de Hierro, 35 pies de diámetro por 125 pies de altura, doble y treble remachado, butt-strapped, con planchuela de 1 1/4" en parte de abajo hasta 5/8" en parte arriba. Capacidad 900.000 galones. Listo para entrega inmediata. National Steel Co. Lonja 441, Habana.
C 2046 in 17 ms

MISCELANEA

MUY BARATO SE VENDEN TABLONES de andamio y planchas. Tabla nueva de 1 por 3; persianas de cedro a la francesa y puertas de tablero. Para informes: Obispo, 113, altos, primer piso.
27051 22 jl.

REUMATICOS: CURA RADICAL; de venta en todas las farmacias. Depósito: Farmacia Santa Ana. Cárdenas y Gloria. Teléfono A-5301.
28976 27 jl.

SE VENDEN OCHO HUECOS PERSIANAS, tableros de 2.28 de alto, persianas de 4x 1 1/2; puertas reja 4x1 1/2 y tres rejas chicas de 3.40x1; todo cedro, nuevo y moderno; precio ganga. Prado, 77-A, bajos.
26585 23 jl.

ENVASES

Se vende un lote de latas con sus tapas, sin estrenar, se dan baratas. Cristina, frente a la Quinta Balear.
26350 23 jl.

Se venden 1000 toneladas de carriles usados, acompañados del certificado de inspección de Hunt, con sus mordazas. National Steel Co. Lonja, 441.
C 5157 ind 17 jn

SE VENDEN LOS ENSERES DE UNA bodega. Informan en San Rafael, 56, esquina a Manrique; de 6 a 10 a. m.
26249 22 jl.

GUANABACOA: 4.000 TEJAS CRIOLLAS a $58 millar. J. Allonca, A. Castillo, 34.
26113 23 jl.

GUANABACOA: AGUAS MINERALES se venden. A. Allonca, A. Castillo, 34.
26112 23 jl.

TORRE PARA TANQUE DE CIEN MIL galones, de 33 pies de alto, compuesta de cuatro columnas, se vende. Informa: E. Gustaroba, San Juan de Dios, 1.
26116

FABRICANTE TABACOS DEL INTERIOR: vendo tablas de lonche, moldes, chavetas, papel de plomo acetinado, etc., a precios de fábrica para la Industria. A. Ximeno. Cienfuegos, 46. Habana.
26062 22 jl

SE VENDE UN PEQUEÑO LOTE DE madera usada. Informan en Suspiro, 14. bodega. Teléfono M-1262.
25385 23 jl.

TANQUES DE HIERRO, VENDO 3 DE 26 y 28, en el Artillero Cubano se venden tanques de diferentes tamaños y de hierro y de 12, 18 y 30 pipas de cabida, en proporciones aceptables.
25437 6 ag

CRIADAS DE MANO, MANEJADORAS, COCINERAS, CRIADAS DE COMEDOR, CRIANDERAS, COSTURERAS, LAVANDERAS, etc., etc.

SE NECESITAN

TENEDORES DE LIBROS, CHAUFFEURS, EMPLEADOS, CRIADOS, COCINEROS, JARDINEROS, APRENDICES, PORTEROS, etc., etc.

CRIADAS DE MANO Y MANEJADORAS

SE SOLICITA UNA SEÑORA DE MEDIANA edad, que sepa trabajar, para limpieza de casa de tres personas. Informan: Serrano, 32, en el Reparto de Santos Suárez.
27107 26 jl.

SE SOLICITA UNA CRIADA PARA cuartos, que sepa coser un poco y otra para toda la casa. Reina, 113, antiguo.
27163 24 jl.

SE SOLICITA MADRE E HIJA, O DOS hermanas, parientes o amigas, para todo servicio de caballero solo y de posición. O'Reilly, 72, altos, entre Villegas y Aguacate.
27156 28 jl.

EN INFANTA, 43, CERRO, REPARTO de las Cañas, se solicita una criada, para una corta familia; buen sueldo.
271667 23 jl.

SE SOLICITA EN 15, NUMERO 145, entre J y K, una criada para el comedor, que tenga buena presencia. Tendrá que usar uniformes.
27026 24 jl.

SE DESEA EN PRADO, 60, BAJOS una buena criada de mano, no se quieren recién llegadas, ni se enseña; sueldo $35 y ropa limpia.
26972 23 jl.

SE SOLICITAN DOS CRIADAS DE mano, blancas. Aguila, 162, altos, frente a Apodaca.
26986 25 jl.

SE SOLICITA UNA CRIADA DE MAno, para servir a corta familia; buen sueldo; tiene que tener referencias. Chaple, 16. Víbora.
26955 23 jl.

SE SOLICITA UNA PENINSULAR, DE catorce a 16 años, se requiere moralidad; para un matrimonio. Informan: Corrales, 4.
26989 22 jl.

SE SOLICITA UNA JOVEN PARA AYUdar en el trabajo a otra joven de casa; es poco trabajo; buen sueldo. Informan en Reina, 99, bajos, al fondo.
26931 22 jl.

MANEJADORA: SE SOLICITA UNA para ir a un pueblo importante de la provincia de Santiago de Cuba, con un matrimonio joven, y para el manejo de una niña de un año, que es muy dócil y tranquila. Buen sueldo y buen trato. Hotel El Crisol, Lealtad, 102.
26918 22 jl.

SE SOLICITA EN EMPEDRADO, 22, altos, una criada de manos que sepa su obligación y no haya que enseñarla. Recién llegada que no se presente. Sueldo 30 pesos y ropa limpia.
26904 26 jl.

SE SOLICITA UNA CRIADA DE MAno que no sea recién llegada. Buen sueldo. Jesús del Monte, 582.
26296 19 jl.

SE SOLICITA UNA CRIADA PARA COmedor, que sepa lier y tenga referencias. Consulado, 112.
26748 21 jl.

SE SOLICITA UNA CRIADA, EN PAseo, 9, sueldo $25. No tiene que dormir en la colocación.
26775 20 jl.

SE DESEA UNA MUCHACHA FORMAL y trabajadora, que entienda algo de costura y repaso de ropa. Buen sueldo, poca familia y tres habitaciones que limpiar. Prado, 20.
26784

SE SOLICITA UNA BUENA CRIADA de mano que traiga recomendaciones y que lleve tiempo en el país. Buen sueldo. En Consulado, 130, altos.
26785 25 jl.

EN B Y 15, NUMERO 142, SE SOLIcita una buena criada de cuartos. Sueldo 30 pesos.
26689 22 jl.

SE SOLICITA UNA CRIADA, ESPAÑOla, para los dos servicios de un matrimonio, en la ciudad de Cienfuegos. Informarán en 19 y N, Vedado.
26436 6 24 jl

CRIADA DE MANO SE NECESITA, que tenga experiencia y buenas referencias; buen sueldo. Línea, 61, esquina a A. Vedado.
26207 21 jl.

CRIADOS DE MANO

MUY BUENA COLOCACION

Necesito un criado, sueldo $50; un portero, dos dependientes, un camarero, $40; un fregador, $35; un chauffeur, un matrimonio, dos muchachones para almacén y diez peones de mecánico, jornal $2.75 y casa. Habana, 126.
27073 23 jl.

SE SOLICITA UN CRIADO DE MANO, de mediana edad, para poco trabajo, en la misma un chauffeur que traiga referencias de donde ha trabajado. Monte, 363, taller. Teléfono A-3655.
26947 22 jl.

Suscríbase al DIARIO DE LA MARINA y anúnciese en el DIARIO DE LA MARINA

COCINERAS

SE SOLICITA UNA COCINERA DE mediana edad, para tres personas y ayudar a los quehaceres; poco trabajo. Villegas, 73, altos.
27122 24 jl.

SOLICITO UNA MUCHACHA PARA cocinar y hacer la limpieza de casa, en la Calle Dos, número 231. Vedado.
27090 23 jl.

SE DESEA COCINERA SIN PRETENsiones, para dos señoras y dos señores de edad; no hay plaza; buen trato y sueldo seguro. Carlos III, número 221 y 43; hay criada de mano.
27164 24 jl.

SE SOLICITA UNA CRIADA PARA cocinar y limpiar; sueldo $35 y ropa limpia. San Miguel, 200, antiguo, bajos.
27160 23 jl.

SE NECESITA UNA COCINERA PARA corta familia. Neptuno, 57, librería.
23 jl.

SE SOLICITA COCINERA ESPAÑOLA, para corta familia; buen sueldo. Informes: Colón, 6, altos.
26977 22 jl.

SE SOLICITA UNA CRIADA, PARA cocinar y hacer la limpieza de una casa chica de un matrimonio; sueldo $30 y ropa limpia. Calle 4 esquina a 17. Departamento número 19. Teléfono F-1962.
28973 22 jl.

SE SOLICITA UNA COCINERA PARA casa de comercio, se da muy buen sueldo; para informes: Manrique, 143.
26997 22 jl.

SE SOLICITA UNA COCINERA, EN Galiano, 15, altos. No se saca comida. Sueldo $30.
26940 22 jl

SE SOLICITA UNA COCINERA, PARA dos personas. Calle 15, número 434, entre 6 y 8, Vedado.
... 3d-20

BUENA COCINERA SE NECESITA EN Prado, 4, para corta familia, y se paga buen sueldo.
26880 21 jl.

COCINERA: SE SOLICITA UNA, QUE sea joven y aseada y que sepa cocinar bien. Buen sueldo. Egido, 29, almacén de pianos.
... 4d-18

UNA COCINERA, SOLICITO EN Aguiar, 47, derecha, 3er. piso, no tiene que hacer plaza ni dormir en el acomodo. Sueldo $30. Pregunten por señora de Ventosa.
26205 21 jl

SE SOLICITA EN EMPEDRADO, 22, altos, una cocinera práctica, para corta familia. Sueldo, $35. No tiene que hacer compras.
26790 27 jl.

SE SOLICITA UNA COCINERA PARA una corta familia. Buen sueldo. Neptuno, 342, bajos, entre Infanta y Basarrate.
26595 21 jl.

SE DESEA UNA COCINERA EN HABAna, número 99, altos. Buen sueldo.
26323 23 jl.

SE SOLICITA UNA SEÑORA DE MEdiana edad para cocinar, para corta familia y ayudar a los quehaceres de la casa, se prefiere que duerma en la colocación. Merced, 38, bajos.
25992 22 jl.

SE SOLICITA, PARA TRES PERSOnas, en San Lázaro, 476, bajos, una cocinera y una criada, que sean del país.
27037 22 jl

SE SOLICITA UNA BUENA COCINERA que duerma en la colocación. Sueldo 40 pesos. Vedado, calle 21, esquina a M. Teléfono F-1523.
26908 21 jl.

SE SOLICITA UNA BUENA COCINERA en el Vedado, calle 2, número 8, esquina a 11.
26853 21 jl.

COCINEROS

Se solicitan: un cocinero o cocinera, repostero, que cocine a la francesa; un chauffeur mecánico, de mediana edad, que sepa manejar máquina Winton y un criado fino, para limpieza de salones; todos con recomendaciones de la Habana. Presentarse: de 4 a 5 de la tarde a la señora Torre, San Rafael, 139, altos, entre Marqués González y Lucena.
C 6109 3d-21

SE SOLICITA UN COCINERO O COCInera que quiera ir de temporada cerca de la Habana, para un matrimonio. 40 pesos de sueldo. Prado, 77 A, altos, después de la 9, informarán.
27040 22 jl.

HOTEL PALACIO PIÑAR

Sin intervención de corredores necesitamos un cocinero bueno, precisando que conozca bien la fonda y restaurant. Hotel Palacio Piñar, Virtudes, 69, esquina a Galiano.
26872 20 jl.

SE SOLICITA EN H, 156, UN ASIATIco, buen cocinero y que tenga referencias; buen sueldo; que de 10 a 3 de la tarde, para tratar.
26731 24 jl.

Solicito cocinero de color, con buenas recomendaciones, buen sueldo y poca familia. Luz Caballero y Carmen, Loma del Mazo. Teléfono I-1503.

CHAUFFEURS

ASPIRANTES A CHAUFFEURS

$100 al mes y más gana un buen chauffeur. Empiece a aprender hoy mismo. Pida un folleto de instrucción, gratis. Mande tres sellos de a 2 centavos, para franqueo, a Mr. Albert C. Kelly. San Lázaro, 249. Habana.

TENEDORES DE LIBROS

Se solicita un buen tenedor de libros, con práctica suficiente para hacerse cargo de un juego completo de libros y más tarde para hacerse cargo del manejo completo de la oficina de una casa importadora. Muy buen sueldo para la persona competente. Espléndido porvenir. Dirigirse, aplicaciones y referencias, al Apartado, número 951.
26029 23 jl.

TENEDOR DE LIBROS: SOLICITAmos un tenedor de libros para almacén de víveres. Se requiere que tenga práctica adquirida. Dirigir solicitudes, mencionando referencias al Apartado 236.
26280 21 jl

PERSONAS DE IGNORADO PARADERO

Necesitamos: Un segundo cocinero, fonda, provincia de Santa Clara, $50 un dependiente fonda, $40, dos dependientes café, $35 y ropa limpia, un caballerizero, $45, un jardinero, $50, dos cocineros tienda mixta, $50 y $60, viajes pagos. Informan: Villavarde, Compañía, O'Reilly, 13, Agencia Seria.
26066 23 jl.

SE SOLICITA UN MUCHACHO, DE 15 a 17 años, que sea formal y conozca la calle; es para establecimiento. Informan: Plaza del Vapor, número 71, por Aguila.
27081 23 jl.

SOLICITAMOS TAQUIGRAFOS EN CAStellano. J. Pascual Baldwin, Obispo, número 101.
27068 22 jl.

SE SOLICITAN DOS SOCIOS: UNO con diez mil pesos para una casa de licores, y otro conocedor del giro de ropa que disponga de poco capital; puede dejar de 700 a 800 pesos mensuales. Para informes, dirigirse personalmente, de 2 a 5 p. m. a los señores Molinero y Guerra, Cristo, número 37, altos, Habana.
27050 23 jl.

Chauffeur que el miércoles, día 15, por la tarde, encontró un libreta de Banco en su máquina y la entregó en San Rafael, número 21, su dueño lo desea ver en Compostela 161, Carpintería, de 7 a 11 a. m. y de 1 a 5 p. m., para gratificarle.
26928-29 21 jl.

SE DESEA SABER EL PARADERO DE Tomás Gómez y Gómez, que lo solicita su madre María Angela Gómez, que salió de Triscornia el día 10 de junio por la noche y fué a trabajar a la Provincia de Santa Clara. Colonia Las Charcas; ruego al que me de noticias; el paradero de su madre es Vista Alegre, 15. Víbora Habana.
25951 25 jl.

VARIOS

SE SOLICITAN 2 SEÑORITAS, PARA tomar direcciones. Pueden ganar de 3 a 5 pesos diarios. Informan en Escobar, 78, altos. Solo de 11 a 12 a. m.
C 6112 4d-21

Allen y Wilkinson desean 500 trabajadores por la cuenta, para la construcción de 25 kilómetros de línea en el Central "San Agustín" de Ariosa, en la Jurisdicción de Caibarién, Placetas y Zulueta.
27106 27 jl

SOLICITO SEÑORA O SEÑORITA, para entregar libros a domicilio; sueldo $60, 10 por 100 comisión, que sepa leer y tenga recomendación; tratar: Aguacate, 34-A, bajos. I. Boullosa.
27098 23 jl.

AVISO: EN EL TALLER DE LAVAdo al vapor, El Habanero, se necesitan operarias. Se pagan buenos jornales. Arzobispo, Cerro.
27059 jl.

Se necesitan operarias que sepan bordar en máquina "Singer" y a mano. Buenos sueldos. El Encanto. Galiano y San Rafael.
C 6117 10d-21

SE SOLICITA LETRERISTA Y FIGUrista, jornales, $4 y $5 en adelante, en Amargura, 39.
27117 23 jl.

SE SOLICITA UNA DOBLADILLADOra, en máquina de dobladillo de ojo. Neptuno, 63, bajos.
P. 15d-20

SE SOLICITA, EN ZULUETA, 34, HErald House. Casa de huéspedes, un hombre para que trabaje de portero.
26991 22 jl

Se solicita un hombre para una colonia en Camagüey, para atender casa y cocinar algo, cuando esté allí el dueño, y para trabajar en Batey el resto del tiempo. Sueldo 60 pesos y mantención. También se solicitan trabajadores de campo. Para tratar: Paseo, 18, esquina 11; de 7 a 9 a. m. ó de 11 a 1.
26876 23 jl

PARA EL SANATORIO DE LA "COlonia Española de Cuba," se solicita un farmacéutico. Se preferirá práctico. Dirigirse: doctor Francisco F. González. Prado, 60; de 1 a 3.
27019 29 jl

SOLICITAMOS UN MUCHACHO FORmal para limpieza y mandados. Sueldo, 30 pesos, casa y comida. Avícola Amparo, Calzada Aldabó, Reparto Los Pinos, Habana. Tómese tren del Rincón.
26913 21 jl.

Necesito planos de la Habana y sus Repartos: lista de los distintos barrios de la ciudad, con las calles que lindan; lista de los repartos y sus linderos. Planos parciales de la ciudad y de la provincia. Líneas de ferrocarriles en operación y en proyecto. Lista de carreteras de la Provincia de la Habana. Lista de las fincas rústicas que se encuentran cerca de la Capital. A cualquier persona experta en dicho trabajo se le remunerará por realizarlo dentro de un plazo breve. Diríjase para entrevistar al solicitante. Departamento, 402. Edificio del Banco de Canadá.
C 6075 4d-18

Se necesitan muchachas no mayores de 28 años, que hablen inglés y español. Trabajo interesante y permanente. Buen sueldo al empezar, con oportunidad para mejorar. Deben hablar el inglés perfectamente. Diríjase a la Cuban Telephone Company. Mr. Washington.

Se necesita un muchacho que hable inglés y español para operar una pizarra de centro privado. Diríjase a la Cuban Telephone Company, Mr. Washington.
C 6066 7d-18.

Elías Castanedo, Agente de Ventas de propiedades. The Royal Bank of Canada, Depto. 402, Aguiar, 75. Teléfono M-2468.

Casa de esquina, en la parte alta del Vedado. Calle "C", 585 metros cuadrados de terreno. Dos plantas, jardines alrededor. Bajos: vestíbulo, sala, comedor, cuarto de toilet, pantry, despensa, cuarto de criados, servicio de criados, cocina, garage con cuarto alto y servicios; lavaderos de cemento en el patio. Dos terrazas. Altos: hall cinco habitaciones, baño, terrazas. Precio: $67.000.00.

Casa en la parte alta del Vedado. Calle "A", dos plantas independientes, rentando $200.00. Contrato hasta fin de año. El terreno mide 14,44 por 22,66 metros. Cada planta: Portal, comedor, sala, cuatro cuartos, baño y cocina. Precio $42.000.00.

Elías Castanedo.
Compra y venta de propiedades.
Dinero en hipotecas.
Edificio del Banco de Canadá, Departamento 402. Teléfono M-2468
C 6073 4d-18.

MODISTAS: BUENAS OPERARIAS chaqueteras se solicitan en Industria, 121, Maison Jorion.
26614 23 jl.

AVISO AL COMERCIO

Tenemos
Desinfestante
"Germelín"
500 veces más fuerte que el ácido fénico.

Un galón para 100 de agua.

$3.00
El galón puesto en su casa.

CESAREO GONZALEZ Y Co.
Paula, 44. Tel. A-7982.
Habana

PROFESOR DE PRIMERA ENSEÑANza se solicita en Concordia, 18, Colegio.
26926 23 jl.

SE SOLICITA UN MUCHACHO EXPERto en tienda de accesorios de automóviles. Ha de dormir en la colocación. Gaspar, Such y Compañía. Cristina y Vigía, garage.
26291 21 jl.

Se solicita un carpintero de primera clase. National Steel Company, Lonja, 441.
C 5158 ind-18 jn.

Cualquier persona activa en todos los puntos de la Isla puede ganar $50 a $100 por semana con nuestro nuevo muestrario de prendería y quincalla; no hace falta práctica ni capital. Informes gratis en español a David Alberto, 1223. S. Rampart St. New Orleans. Ld. U. S. A.
P 15d-9

COSTURERAS

PARA COSER EN EL TALLER Y EN SUS CASAS.

Las solicitamos prácticas en ropa de señora y niños. Pagamos los mejores precios y garantizamos el trabajo para todo el año. Deben traer referencias de las casas donde han trabajado, o recomendación.

ANTIGUOS TALLERES DE LA VIUDA E HIJO DE VENANCIO SIERRA.
HOY MARIN Y GONZALEZ S. en C.
VILLEGAS, Núm. 109.
Horas de costura: de 1 a 5.

APRENDA A CHAUFFEUR EMPIECE HOY MISMO

Se gana mejor sueldo, con menos trabajo que en ningún otro oficio.
MR. KELLY le enseña a manejar y todo el mecanismo de los automóviles modernos. En corto tiempo usted puede obtener el título y una buena colocación. La Escuela de Mr. KELLY es la única en su clase en la República de Cuba.

MR. ALBERT C. KELLY

Director de esta gran escuela es el experto más conocido en la República de Cuba, y tiene todos los documentos y títulos expuestos a la vista de cuantos nos visiten y quieran comprobar sus méritos.

MR. KELLY

le aconseja a usted que vaya a todos los lugares donde le digan que se enseña pero no se deje engañar, no dé ni un centavo hasta no visitar nuestra Escuela.

Venga hoy mismo o escriba por un libro de instrucción, gratis.

ESCUELA AUTOMOVILISTA DE LA HABANA SAN LAZARO, 249.

Todos los tranvías del Vedado pasan por FRENTE AL PARQUE DE MACEO.

AVISO: SE SOLICITAN HOMBRES fuertes y trabajadores, para palear arena por su cuenta. Pueden sacar un jornal de cuatro a ocho pesos diarios. Informan: de 8 a 12 a. m. y de 3 a 6 p. m. en el ferrocarril de vía estrecha que está frente al paradero de los Unidos, en la Playa de Marianao.
26904 26 jl

EN EL BUFETE DEL DOCTOR MENdez Capote, Habana, 35, altos, se solicita un portero que haga la limpieza y duerma en el acomodo; sueldo 60 sin comida; se exigen buenas referencias.
26965 22 jl.

Soilcitamos viajante para Habana, que tenga experiencia con pieles. Sueldo y comisión. Manzana de Gómez. 455.
26863 21 jl.

SE SOLICITA UN EMPLEADO, PARA auxiliar de escritorio, que sea práctico y tenga buenas referencias; ha de dormir en el empleo. Prado, 93-B, altos del café Pasaje; de 8 a 10 p. m. informan.
26998 22 jl

VIAJANTE: COMISIONISTA AMERIcano, representando grandes fábricas de sedas, cintas, camisas, corbatas y encajes, busca buen viajante, con experiencia y recomendaciones, para el campo. Venga por la mañana a Aguiar, 116, Departamento 87.
26288 21 jl.

TRABAJADORES

Hacen falta mecánicos, carpinteros y albañiles para las minas de Matahambre, provincia de Pinar del Río. También hay contratas de galerías, pozos, contrapozos y realces para mineros y escombreros que dan de $4.00 a $8.00 diarios. Oficinas: Consulado, número 57, Habana.
23108 21 jl.

Se solicita un pailero de primera. National Steel Company. Lonja, 441.
C 4628 ind 2 jn

Se solicita un mecánico de primera. National Steel Co. Lonja, 441.
C 5975 ind 14 jl

LAVANDERA: SE SOLICITA, ESPAñola, para hacerse cargo de la ropa de un hombre solo. Informes: Profesor, Cuba, 99, altos, de 5 a 6, solamente.
26862 21 jl.

OFICIALAS MODISTAS: HACEN FALta muy buenas operarias, acostumbradas en el taller; se pagan buenos sueldo, pero se quieren muy buenas oficialas. Aguacate, 52, bajos.
23900 27 jl.

BORDADORAS AL PASADO EN BLANco, se dará trabajo en sus casas. También hace falta una buena operaria bordadora a máquina de cadeneta. Buen sueldo y trabajo todo el año. Aguacate, 52, bajos.
23901 27 jl.

CENTRO GALLEGO. PROPORCIONA colocación a sus asociados, a los inmigrantes y a la mujer gallegos, sin estipendio de ningún género. Las ofertas se harán personalmente en la Oficina de Colocaciones. Información y Estafeta, altos del Palacio social, y las demandas en cualquiera otra forma, pero garantizadas.
C 9550 ind 22 e

VENDEDOR DE CALZADO. SOLICITO un buen vendedor de calzado con referencias. Prefiero conozca la plaza. Sueldo y comisión. Manzana de Gómez 544, de 4 a 6 p. m.
26570 22 jl.

SOLICITO AGENTES PARA EL INTErior, para vender ropa hecha en general. Sírvase remitir $5 para muestras y condiciones. José Quintana López. Calle Parque, número 2, Cerro, Habana.
26669 24 jl

MUCHACHAS

para pintura, se solicitan en Sol, 70, fábrica de coronas de Ros y Co.
26698 24 jl

AGENCIA DE COLOCACIONES

LA CASA ECHEMENDIA

Monserrate, 137. Tel. M--1872.

GRAN AGENCIA DE COLOCACIONES DE EULOGIO P. ECHEMENDIA

Esta casa facilita con rapidez personal competente y con buenas referencias para toda clase de oficinas, establecimientos, almacenes, industrias particulares, etc., y grandes y pequeñas cuadrillas para la ciudad y el campo. Nota: gran escuela de chauffeurs, por el procedimiento más rápido.
24402 1 ag.

VILLAVERDE Y CA.

O'Reilly, 13. Teléfono A-2348.

GRAN AGENCIA DE COLOCACIONES
Si quiere usted tener un buen cocinero de casa particular, hotel, fonda o establecimiento, o camareros, criados, dependientes, ayudantes, fregadores, repartidores, aprendices, etc., que sepan su obligación, llame al teléfono de esta antigua y acreditada casa que se los facilitarán con buenas referencias. Se mandan a todos los pueblos de la Isla y trabajadores para el campo.

DE ANIMALES

POLLITOS DE VARIAS RAZAS, muy fuertes, bonitos, a 50 centavos cada uno; mayores hay, hasta 5 meses. Granja Avícola Amparo. Calzada Aldabó. Reparto Los Pinos. Habana.
27127 23 jl.

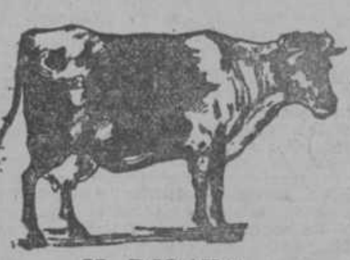

M. ROBAINA

He recibido 20 caballos de Kentucky, de monta, marcha y guatrapeo, los mejores que han venido a Cuba; tres burros sementales; 100 mulas maestras de tiro, de la mejor clase; 20 toros cebús; 100 vacas de leche de distintas razas.
Vives, 151. Teléfono A-6033.

En B, número 12, entre Calzada y 5a, se solicita una criada de mano que sepa cumplir con su obligación.
Ind 18 jl

"LA CRIOLLA" de MANUEL VAZQUEZ

GRAN ESTABLO DE BURRAS de LECHE
Belascoaín y Pocito. Tel. A-4810.
Burras criollas, todas del país, con servicio a domicilio o en el establo a todas horas del día y de la noche, pues tengo un servicio especial de mensajeros en bicicleta para despachar las órdenes en seguida que se reciban.
Tengo sucursales en Jesús del Monte, en el Cerro, en el Vedado, calle A y 17, y en Guanabacoa, calle Máximo Gómez, número 100, y en todos los barrios de la Habana avisando al teléfono A-4810, que serán servidos inmediatamente.
24897 31 jl

SE VENDEN DOS MAGNIFICAS MUlas, con sus arreos y dos carros de volteo. Calzada de Columbia esquina a Miramar. Informan en la barbería.
23816 23 jl

SE VENDEN SEIS MULAS. INFORman: Depósito La Estrella. Infanta, 22.
26191 21 jl.

SE VENDEN VACAS, PUERCOS, TEneros, etc., de la finca Navallas, carretera de San Miguel, kilómetro 5; hay un molino. En la misma informan.
26858 21 jl.

PALOMAS CASERAS Y POLLOS americanos, "Rrode Island". Se venden una cría en excelentes condiciones. Línea, 26, Vedado. Antes de las 10 a. m.
C.5800 7 d-6.

L. BLUM

VIVES, 149. Tel. A-8122.
Recibí hoy:
50 vacas Holstein y Jersey, de 15 a 25 litros.
10 toros Holstein, 20 toros y vacas "Cebú," raza pura.
100 mulas maestras y caballos de Kentucky, de monta.
Vende más barato que otras casas.
Cada semana llegan nuevas remesas.
25791 31 jl.

"CABALLOS DE KENTUCKY"

Muy finos, de paso, acabados de llegar, vendemos; también vacas de raza y burros sementales de raza. Les aviso a mis amigos y al público en general. Informarán: E. Maceo, en O'Reilly, 53, bajos, de 9 a 11 y de 3 a 5.
25474 6 ag.

SEGURO PARA SUS PULMONES

JARABE
SULFO-GUAYACOL
POTASA
-SARRÁ-
EN FARMACIAS

PARA LAS DAMAS

CORTE EL CABELLO DE SUS NIÑOS sin salir de su casa, economizando de este modo su tiempo y su dinero, sin tener la molestia de llevarlos a la barbería. El corta cabellos "Utility" permite cortar el cabello de un modo tan rápido y perfecto, que los niños se dejan, con el mayor gusto. Precio, libre de gasto, 75 centavos. Mande Giro Postal o sellos de Correos de 2 centavos. Dirección: Adalberto Turró, Muralla, número 62, Habana.
26919 22 jl.

SE HACE DOBLADILLO DE OJO

Se plisan vuelos y sayas y se forran botones. Estos trabajos se hacen en el acto. Jesús del Monte, 304, entre Santa Emilia y Santa Irene.
25394 10 ag

LOS NIÑOS son más graciosos cuando están bien pelados y tienen el pelo rizado a la última moda, esto es, cuando sus papás los llevan a la acreditada "PPELUQUERIA PARISIEN", **Salud, 47, frente a la Iglesia de la Caridad.** La "PELUQUERIA PARISIEN" es la favorita de las buenas familias habaneras. Tiene manicure para señoras. Se lava la cabeza a las damas. Especialidad en toda clase de postizos.

La "PELUQUERIA PARISIEN" es el depósito de la famosa **Tintura MARGOT,** la mejor de todas que se venden también en farmacias, perfumerías, etc.
C5505 31d.-1o.

Secretos de Belleza de Miss. Arden, de París y New York.

(Productos de famosas fórmulas francesas). En la Peluquería "Costa." Industria, 119, casi esquina a San Rafael. Teléfonos A-8733 y A-7034, y en la "Casa de Hierro," Obispo, 68, encontrará usted TODO lo que una dama o caballero cuidadoso de su cutis necesita. Ofrecemos: tratamientos completos para limpiar el cutis, para blanquearlo, para vigorizarlo; para hacer desaparecer los barros, espinillas, manchas, pecas y descoloraciones. Para reducir los excesos de grasa en los brazos, piernas y en la barba. Para las arrugas prematuras o causadas por enfermedad o los años. Para cutis porosos y grasientos. Para caras delgadas. Para hermosear el cuello, busto y hombros. Para embellecer los ojos, las cejas y hacer crecer las pestañas o vigorizarlas. Carmín líquido o en polvo y pasta. Polvos para todos los tonos de la piel y para cutis grasientos o secos. Loción para cutis secos. Cremas para cutis grasientos. Pasta y loción para engordar, blanquear y suavizar las manos. Guantes para perfilar los dedos. Jabón dentífrrco. Pida nuestro Catálogo en castellano a: J. A. García. Apartado de Correo, 1915. Habana.
C 1438 ind 8 f

PELUQUERIA "JOSEFINA" AVENIDA DE ITALIA, 54.

Masaje: 50 centavos.
Manicure: 50 centavos.
Arreglar las cejas: 50 centavos.
Teñidos de pelo, del color que se desee, con la **Tintura "JOSEFINA"** que es la mejor.
Corte y rizado de pelo a niños.
C2498 31d.-1o.

VINAGRILLO MISTERIO

Para pintar los labios, cara y uñas. Extracto legítimo de fresas.

Es un encanto Vegetal. El color que da a los labios; última preparación. de la ciencia en la química moderna. Vale 60 centavos. Se vende en Agencias, Farmacias, Sederías y en su depósito: Peluquería de Señoras, de **Juan Martínez, Neptuno, 81. Teléfono A-5039.**

"NACARINA"

Agua de belleza, quinta y evita las arrugas, barros y todas las impurezas de la piel, da al cutis blancura de nácar y tersura sin igual. De venta en sederías, farmacias y casas de modas, y en su depósito: Belascoaín, 36, altos. Teléfono M-1112.
27191 19 jl

LA ACADEMIA DE BELLEZA bajo la dirección de MADAME GIL

(RECIEN LLEGADA DE PARIS)
Con sus aparatos instantáneos y personal práctico de los mejores salones de París, garantiza el buen resultado y perfeccionamiento de la **Decoloración y tinte de los cabellos con sus productos vegetales virtualmente inofensivos y de larga permanencia.**
Sus pelucas y postizos, con rayas naturales de última creación francesa, son incomparables.
Peinados artísticos de todos estilos para casamientos, teatros, "Soirées et Bals Poudrée."
Veritable ondulación "Marcel"
Expertas manicures. Arreglo de ojos y cejas. Schampoings. "Cuidados del cutis y cabeza. "Eclaircissement du teint."
Corte y rizado del pelo a los niños
Masaje "esthétique," manual, por inducción, "Pneumatique" y vibratorio, con los cuales Madame Gil obtiene maravillosos resultados.
El rápido éxito de esta casa es la mejor recomendación de su seriedad.

VILLEGAS, 54, ENTRE OBISPO Y OBRAPIA.
TELEFONO A-6977.
C 920 in 27 e

LA FAVORITA
TINTURA

¡CANAS! ¡CANAS!
Desaparecen usando la Tintura vegetal
LA FAVORITA
a base de quina. Instantánea e inofensiva. De venta en boticas y sederías.
Distribuidor:
V. Galindo
AGUILA, 93.
Teléfono M-9392
HABANA.
24420 31 jl

BORDAMOS A MANO Y MAQUINA. Soutache redondo, cadeneta, arabescos, festón, 20; caladillo, 6 c. vara. Forramos botones y plisamos. Academia Acme. Neptuno, 63, entre Aguila y Galiano.
C. 5803 30 d-6.

JUAN MARTINEZ PELUQUERIA

MANICURE: 60 CENTAVOS

El arreglo y servicio es mejor y más completo que ninguna otra casa. Enseño a Manicure.

ARREGLO DE CEJAS: 50 CTS.

Esta casa es la primera en Cuba que implantó la moda del arreglo de cejas; por algo las cejas arregladas aquí, por malas y pobres de pelos que estén, se diferencian, por su inimitable perfección a las otras que estén arregladas en otro sitio; se arreglan sin dolor, con crema que yo preparo. Sólo se arreglan señoras.

RIZO PERMANENTE

garantía un año, dura 2 y 3, puede lavarse la cabeza todos los días.

Estucar y tintar la cara y brazos, $1, con los productos de belleza misterio, con la misma perfección que el mejor gabinete de belleza en París; el gabinete de belleza de esta casa es el mejor de Cuba. En su tocador use los productos misterio; nada mejor.

PELAR, RIZAR, NIÑOS,

con verdadera perfección y por peluqueros expertos; es el mejor salón de niños en Cuba.

LAVAR LA CABEZA: 50 CTS.

con aparatos modernos y sillones giratorios y reclinatorios.

MASAJE: 50 Y 60 CENTAVOS

El masaje es la hermosura de la mujer, pues hace desaparecer las arrugas, barros, espinillas, manchas y grasas de la cara. Esta casa tiene título facultativo y es la que mejor da los masajes y se garantizan.

PELUCAS, MOÑOS Y TRENZAS

Son el ciento por ciento más baratas y mejores modelos, por ser las mejores imitadas al natural; se reforman también las usadas, poniéndolas a la moda; no compre en ninguna parte sin antes ver los modelos y precios de esta casa. Mando pedidos de todo el campo. Manden sello para la contestación.

Esmalte "Misterio" para dar brillo a las uñas de mejor calidad y más duradero.

Precio: 50 centavos.

QUITAR ORQUETILLAS: 60 CENTAVOS

PARA SUS CANAS

Use la Mixtura de "Misterio," 15 colores y todos garantizados. Hay estuches de un peso y dos; también teñimos o la aplicamos en los espléndidos gabinetes de esta casa. También la hay progresiva, que cuesta $3.00; ésta se aplica al pelo con la mano; ninguna mancha.

PELUQUERIA DE J. MARTINEZ, NEPTUNO, 81. Telf. A-5039.

Suscríbase al DIARIO DE LA MARINA y anúnciese en el DIARIO DE LA MARINA

CRIADAS DE MANO, MANEJADORAS, COCINERAS, CRIADAS DE COMEDOR, CRIANDERAS, COSTURERAS, LAVANDERAS, etc., etc.

SE OFRECEN

TENEDORES DE LIBROS, CHAUFFEURS, EMPLEADOS, CRIADOS, COCINEROS, JARDINEROS, APRENDICES, PORTEROS, etc., etc.

CRIADAS DE MANO Y MANEJADORAS

SE DESEA COLOCAR UNA CRIADA de mano o manejadora. Informan: Cuba, 17, esquina a Empedrado.
27140 23 jl.

SE DESEAN COLOCAR DOS MUCHACHAS peninsulares para criadas de mano, manejadoras o para cuartos; entienden algo de costura; llevan tiempo en el país; no se colocan menos de $30. Informan: Jesús Peregrino, 11.
27135 23 jl.

DESEA COLOCARSE UNA MUCHACHA de criada de mano. Informes: San Miguel, 290, bajos.
27118 25 jl.

EN CASA DE MORALIDAD, DESEA colocarse una joven peninsular, de criada de mano; sabe cumplir con su deber. San Ignacio, 73, altos.
27114 23 jl.

SE DESEA COLOCAR UNA MUCHACHA de criada de mano, pero no duerme en la colocación; vive en Benjumeda, 46, entre Marqués González y Oquendo. Manuela Nogeira.
27111 23 jl.

SE DESEA COLOCAR UNA JOVEN peninsular, para criada de mano; tiene quien la garantice. Informan en Corrales, 36, en la sastrería.
27100 23 jl.

DESEA COLOCARSE UNA JOVEN, para criada de mano. F y 17. Vedado, tintorería.
27096 23 jl.

SPANISH YOUNG MARRIED COUPLE wiht good reference wish to get to work wiht good and respectable people she was experience of house work and he is very well educated and yillling to work. Appley to C. V. Rodríguez. Galiano, 102.

MATRIMONIO PENINSULAR, SIN hijos, desean colocarse en casa de moralidad, los dos estan acostumbrados a trabajar en casas de familia, ella sabe cocinar a la española y tiene buenas referencias y quien los garantice; para más informes: Diríjase por escrito o personalmente a: C. V. Rodríguez. Galiano, 102.
27154 23 jl.

SE DESEA COLOCAR UNA SEÑORA peninsular, para manejadora o criada de cuartos; sabe cumplir con su obligación. Dirección: Tulipán, 36; bodega. Cerro.
27161 25 jl.

SE DESEA COLOCAR UNA JOVEN DE veinte años, española, de criada de manos o de manejadora. Compostela, 24.
27041 22 jl.

DEESA COLOCARSE UNA JOVEN peninsular de criada de manos en casa de moralidad. Informan en Crespo, 19, cuarto número 5.
27038 22 jl.

UNA JOVEN ESPPAÑOLA DESEA COlocarse de manejadora o de criada de manos. Informan en Montoro y Bruzón, Reparto Ensanche de la Habana, antigua pelota de Almendares, a todas horas. Bodega.
27064 22 jl.

DESEA COLOCARSE UNA MUCHACHA recién llegada, de manejadora o de criada de manos. Informan: San Lázaro número 410, habitación número 7.
27053 22 jl.

SE DESEA COLOCAR UNA JOVEN peninsular de criada de manos; sabe su obligación y es formal. O de manejadora. Calle Paula, 62, bajos.
27052 22 jl.

SE DESEA COLOCAR UNA SEÑORA peninsular, joven, de criada de manos o para cuartos; sabe cumplir con su obligación y tiene quien la recomiende; tiene que ser casa de moralidad; no duerme en la colocación. Calle Aguila, número 307.
27048 22 jl.

SE DESEA COLOCAR UNA CRIADA de mano y una cocinera; no salen fuera de la Habana y saben cumplir con su obligación. Habana, 87, por Lamparilla.
27047 22 jl.

DESEA COLOCARSE UNA JOVEN PEninsular, de criada de mano. Informan: Revillagigedo, 4.
26982 22 jl.

DESEA COLOCARSE UNA JOVEN ESpañola, recién llegada, para manejadora o limpieza de cuartos, avisos al teléfono A-8874 y tiene personas que la garantizan, entre estas el Conserje del Casino Español.
26963 22 jl.

DOS JOVENES PENINSULARES, REcién llegadas, desean colocarse de criadas de mano o manejadoras; tienen práctica y entienden de costura. Informan: Monte, 190, o Suspiro, 16.
26962 22 jl.

SE DESEA COLOCAR UNA MUCHACHA peninsular, de criada de mano, o cocinera, en la calle D, entre 21 y 19, número 189. Vedado.
26961 22 jl.

SE DESEA COLOCAR UN MATRIMONIO, recién llegado de España; a poder ser en la Habana. Informan: Línea, 123, entre 14 y 16. Teléfono F-1504.
26792 22 jl.

SE DESEA COLOCAR UNA PENINSULAR, de mediana edad, poco tiempo en el país, en casa de moralidad; no tiene pretenciones. Informan en Oficios, 76, altos, cuarto, 36.
26851 23 jl.

UNA JOVEN PENINSULAR DESEA colocarse de criada de mano o manejadora. Tiene referencias. Informan: Cuarteles, 20.
26923 21 jl.

DESE COLOCARSE UNA MUCHACHA española, de criada de mano o manejadora, en casa de moralidad y corta familia; va a misa los Domingos; tiene quien responda por ella, en Gervasio, 138; accesoria a la calle.
26950 23 jl.

SE DESEAN COLOCAR DOS ESPAÑOLAS, de criadas de mano, llevan tiempo en el país y tienen quien las recomiende. Dirección: Castillo de Atarés.
27008 22 jl.

SE OFRECE UNA JOVEN, ESPAÑOLA, de criada de mano; no tiene inconveniente ayudar a cocinar, es para corta familia o para matrimonio solo; no sale fuera de la Habana. Murala, 89.
27013 22 jl

UNA JOVEN, RECIEN LLEGADA, desea colocarse en casa de moralidad. Informan: Monte, 275, altos.
27020 22 jl

UNA JOVEN PENINSULAR DESEA colocarse en casa de moralidad; lleva dos meses en el país y tiene quien la garantice. Informan: Estrella, 16, bajos.
26937 21 jl.

UNA JOVEN ESPAÑOLA DESEA COlocarse de criada o manejadora. Informan en Campanario, número 4, Carmen González.
26922 21 jl.

SE DESEA COLOCAR UNA MUCHACHA de criada de manos en casa formal. Es de confianza. Informan: Cuba, número 120.
26920 21 jl.

DESEAN COLOCARSE DOS MUCHACHAS españolas de criadas de mano o manejadoras en casa de moralidad. Informes: San Miguel, 28, altos.
26921 21 jl.

SE DESEA COLOCAR UNA SEÑORA peninsular de criada de manos o de,
26901 23 jl.
26901 21 jl.

SE DESEAN COLOCAR DOS MUCHACHAS peninsulares de criadas de mano; tienen referencias. En Cristina, 28, informarán, altos de la barbería, entre Castillo y Fernandina.
26088 26 jl.

DESEA COLOCARSE DE CRIADA DE mano una. joven, española, sabe cumplir con su obligación. Informan: Habana, 73, altos.
26726 22 jl

DESEA COLOCARSE UNA JOVEN PEninsular, recién llegada, de criada de mano o manejadora. En Bernaza, 47. Teléfono A-8042.
22 jl.

SE OFRECE UNA SEÑORA PENINSUlar, para criada de mano o para manejadora: sabe cumplir con su deber y tiene buenas referencias. Vive: Lamparilla, 84, antiguo.
26974 22 jl.

SE DESEA COLOCAR UNA JOVEN española, de manejadora o criada de mano. Campanario, 80.
26987 22 jl.

SE DESEA COLOCAR UNA JOVEN PEninsular, igual le da para manejar, cuartos o comedor. Informan: Vedado, calle 13 entre C y D. Quinta de Pozos Dulces, cuarto 1.
26983 22 jl.

CRIADAS PARA LIMPIAR HABITACIONES O COSER

DESEA COLOCARSE UNA SEÑORA peninsular, para limpieza de habitaciones, en casa particular, que sea formal; sabe cumplir con su deber. Informan: Salud, 79.
27144 24 jl.

SE DESEA COLOCAR UNA JOVEN ESpañolas, para habitaciones; sabe coser un poco, a mano y a máquina; lleva tiempo en el país, o para manejar un niño. Informan: Churruca, 37. Cerro.
27093 23 jl.

SEÑORITA DE MEDIANA EDAD, SOlicita colocación para limipieza y cuidado de oficina o consultorio médico, o de alguna casa por horas. Zaragoza, 5, en la habitación ó informarán.
27157 23 jl.

SE DESEA COLOCAR UNA SEÑORA de mediana edad, peninsular, para criada de habitaciones; no se admiten tarjetas. Estevez e Infanta.
26960 27 jl.

MUCHACHA ESPAÑOLA, DESEA colocarse para la limpieza o comedor; las señas: Maloja, 1
26953 22 jl.

UNA JOVEN, ESPAÑOLA, DESEA UNA casa de moralidad, para limpieza de cuartos; sabe cumplir con su obligación; tiene referencias. Cárdenas, 2, altos. Darán razón.
27017 22 jl

SE SOLICITA UNA BUENA CRIADA de cuartos, que sepa coser y vestir y que traiga recomendación: Milagros y Cortina, Reparto de Mendoza, Víbora.
26935 22 jl.

UNA MUCHACHA ESPAÑOLA DESEA colocarse de criada de cuartos; lleva tiempo en el país y tiene buenas referencias. Informes: Belascoaín, 31, altos; entrada por Concordia.
26012 21 jl.

DOS MUCHACHAS ESPAÑOLAS DEsean colocarse juntas o separadas; una para criada de cuartos y otra para criada de manos; llevan tiempo en el país; tienen referencias. Calle 23, esquina a Baños, número 90.
26729 29 jl.

Suscríbase al DIARIO DE LA MARINA y anúnciese en el DIARIO DE LA MARINA

CRIADOS DE MANO

SE OFRECE UN BUEN SIRVIENTE, de mediana edad, para una buena casa; tiene informes de las casas donde ha estado; sabe perfectamente su obligación. Teléfono F-1016. La Prosperidad, almacén de víveres.
27150 23 jl.

UN JOVEN, ESPAÑOL DESEA COLOcarse de criado de mano o camarero de hotel, es práctico en el servicio de comedor y tiene referencias. Infanzón, 14, Luyanó; de 9 a 11 y de 2 a 4.
27010 22 jl

SE DESEA COLOCAR UN JOVEN DE mozo en casa particular; ha trabajado con buenas familias de aquí; sabe leer y escribir; no importa otro trabajo análogo; posee aptitudes para ello; tiene muy buenas referencias. Informan: Teléfono F-1586.
26815 22 jl.

DESEA COLOCARSE UN CRIADO DE manos, práctico en el servicio. Concordia, esquina a Aguila, bodega.
26927 21 jl.

Suscríbase al DIARIO DE LA MARINA y anúnciese en el DIARIO DE LA MARINA

COCINERAS

COCINERA Y REPOSTERA PENINSUlar, desea colocarse; no le importa que sea en la Habana; sueldo 35 o $40 y viajes pagos. Informan en F y 17. Vedado. tintorería.
27097 23 jl.

SE DESEA COLOCAR UNA MUCHAcha joven, prefiere la cocina, si le enseñan, y si no de criada de mano. Informan: Figuras, 11. Teléfono A-3780.
27166 24 jl.

SE DESEA COLOCAR UNA COCINERA o para limpiar habitaciones por horas; no se coloca menos de 30 pesos. En la calle Quinta, 110, esquina 10, Vedado.
26948 24 jl

DESEAN COLOCARSE DOS PENINSUlares. Una de cocinera y otra de criada de manos; las dos juntas, y no tienen inconveniente en ir al campo. Informan: San Pedro, 12, La Dominica.
27045 22 jl.

PARA COCINAR Y LIMPIAR CASA chica se desea colocar una peninsular; no duerme en la casa; quiere buen suellar; sabe cocinar bien; es económica; do. Informan. Obispo, 2, café Ambos Mundos, en la cocina.
27054 22 jl.

SE DESEA COLOCAR UNA SEÑORA española, para cocinera o para criada de mano. Informan en Carmen, 6; a todas horas.
26968 23 jl.

DESEA COLOCARSE UNA BUENA COcinera, para casa particular o casa de comercio, gana buen sueldo. Gervasio, 42.
27001 22 jl

DESEA COLOCARSE UNA COCINERA, de moralidad, sabe de postres y ayuda a los quehaceres de la casa. Para una corta familia. Sueldo 30 pesos. Señora blanca. Duerme en la colocación. Oficios, 70, esquina a Santa Clara.
26995 22 jl

SE DESEA COLOCAR UNA COCINEra, española, no duerme en la colocación. Informa: Maloja, 135.
26890 23 jl

DESEA COLOCARSE, DE COCINERA, casa de comercio o particular, española. Tiene referencias. San Nicolás, 65; a todas horas.
26941 22 jl

UNA SEÑORA, DE MEDIANA EDAD, para corta familia, de cocinera y los quehaceres de la casa. Informes en Apodaca, 17. También para el campo.
26954 22 jl

Se desea colocar cocinera española, que sabe su obligación, acostumbrada en comercio, para cocinar a la española y criolla. limpia y formal. San Lázaro, 151, entre Campanario y Manrique.
26909 21 jl.

SE OFRECE UNA BUENA COCINERA; sabe bien su obligación; tiene buena referencia; no duerme en la colocación; hay que abonarle los carritos. Virtudes, número 96, cuarto 19.
26906 21 jl.

DESEA COLOCARSE UNA SEÑORA de mediana edad de cocinera, y una niña de quince años para manejadora o criada de manos. Se prefiere una misma casa; tienen referencias. Informan: Mercado de Tacón, 26, azotea.
26869 24 jl.

JOVEN PENINSULAR DESEA COLOcarse en casa de corta familia; entiende de cocina y sabe cumplir con su obligación; tiene referencias y no paga viajes; tiene quien la garantice Ferrer, número 9, Cerro, a dos cuadras del paradero.
26852 21 jl.

UNA SEÑORA ESPAÑOLA DESEA colocarse para cocinar en casa de comercio o casa particular que no haya niños. Sueldo, 30 pesos; si no es casa formal que no se presenten. Informan: San Rafael, número 144, altos. No duerme en la casa.
26087 25 jl.

COCINEROS

SE DESEA COLOCAR UN COCINERO del país, entiende a la criolla, española y americana; sabe de repostería. Informan: Bernaza, 32, cuarto, 5.
27149 23 jl.

SE DESEA COLOCAR UN JOVEN, DE ayudante cocina o para un café. Consulado, 89.
26837 23 jl

COCINERO DEL PAIS: COCINA EN general. Se ofrece en 15 y F, bodega El Lourdes. Suplico aviso lo den claro. Teléfono F-1124.
27046 22 jl.

DESEA COLOCACION UN BUEN COcinero y repostero, con buenas referencias y un gran repertorio. Informes: Teléfono A-5163.
27067 22 jl.

SE OFRECE UN MAESTRO COCINEro repostero, español, con buenas recomendaciones; igual a la francesa, criolla que americana. Dirección: Luz, 97. Teléfono A-9577.
26994 22 jl.

DESEA COLOCARSE UN COCINERO, de color; cocina a la española, criolla y francesa. Domicilio en Habana, 136.
27009 22 jl

DESEA COLOCARSE UN BUEN COCInero y repostero, con buenas referencias, en casa de comercio o casa particular. Informan: San Lázaro, 281, esquina a Marina, bodega.
26930 21 jl.

COCINERO REPOSTERO ESPAÑOL SE ofrece para casa particular o de comercio; tiene buenas referencias. Informarán: Neptuno, 243, bodega. Hombre solo, joven, muy limpio en la cocina. Teléfono A-7195.
26901 21 jl.

DESEO COLOCARME DE COCINERO en casa particular o establecimiento. Informan: Hotel Perla del Muelle, San Pedro, 6, Teléfono A-5394.
26851 20 jl.

COCINERO DEL PAIS SE OFRECE EN 15 y F, bodega El Lourdes. Suplico aviso claro. Teléfono F-1124.
26730 20 jl.

CRIANDERAS

SE DESEA COLOCAR UNA CRIANDEra; tiene certificado de Sanidad. Calle Santa Clara, 41.
27018 22 jl

DESEAN COLOCARSE DOS PENINsulares. Una para criandera, cinco meses de dada a luz; tiene certificado de Sanidad; y la otra para manejadora o criada de manos. Informan: San Rafael 141, solar de Poloní, Oquendo.
21 jl.

SE DESEA COLOCAR UNA CRIANDEra peninsular; tiene buena y abundante leche, con dos meses de parida; tiene certificado de Sanidad. Informan en la calle Aguila, 307.
26574 22 jl.

CHAUFFEURS

CHAUFFEUR, CON CATORCE AÑOS de práctica en el manejo, desea colocarse en algún garage para trabajos relacionados con su profesión. Informan: El conserje de esta Redacción.
C 6103 4d-20

UN JOVEN, ESPAÑOL, OFRECE SUS servicios de chauffeur, a casa particular; tiene buenas referencias de las casas que trabajó; no se coloca menos de 70 pesos, casa y comida. Teléfono F-1368; dejen las señas.
27016 22 jl

TENEDORES DE LIBROS

SEÑOR, AUXILIAR DE TENEDOR DE Libros, solicita empleo en casa seria. Diríjirse por escrito a R. de R., Reina, 14, Habana. Tiene título de Tenedor de Libros y referencias.
26802 21 jl.

TENEDOR DE LIBROS, CORRESPONsal, mecanógrafo, habla inglés, dispone de cuatro horas diarias, de 6 a 10 p. m. Solicita casa de comercio u oficina particular, buenas referencias. Sueldo $20 semanales. A. García. Cuarteles, 36, altos. Teléfono A-2114.
26377 24 jl

TENEDOR DE LIBROS, CON TRES idiomas, se ofrece para contabilidad dos horas por la tarde, en casa de comercio u oficina. Escribir: P. Duaner. DIARIO DE LA MARINA.
26817 21 jl

UN ESPAÑOL, DESEA COLOCARSE para servicio de oficina o portero; o cuidar una casa o servicio de hombre solo; no recela en ir al campo. Paseo, 25, Vedado.
26984 22 jl

VARIOS

HOMBRE MAYOR DE EDAD, PRACTIco en el giro de colonia de caña en general, se ofrece para mayordomo o administrador de colonia. Lleva los libros por partida doble, o como el dueño tenga por costumbre. Dirigirse a Florencio Lizasoain, San Ignacio, 106, Habana, Teléfonos A-3296 e I-1193.
27082 22 jl.

UN SEÑOR, DE MEDIANA EDAD, desea colocarse de encargado de una casa de vecindad o de sereno particular o para el campo. Domicilio: Jesús del Monte, calle San Benigno, 10, entre Serafines y Agua Dulce.
27002 22 jl

SE OFRECE PARA CASA DE COMERcio, oficina o cualquier clase de trabajo de escritorio, joven acabado de llegar de los Estados Unidos, sabiendo inglés, teneduría y mecanografía; tiene toda clase de garantías y referencias. Avisen al Apartado 1017, a nombre de Federico A. Rabelo.
27137 25 jl.

CHICO DE 13 AÑOS, RECIEN LLEGAdo, desea colocación en tienda o peletería; tratar con sus padres: Calzada de Vives, 188.
27130 23 jl.

SE DESEA COLOCAR UN JOVEN, PEninsular, para carpetero o ayudante de tenedor de libros, buena caligrafía y práctico en contabilidad. Informan en Cienfuegos, 3, altos.
27086 23 jl.

MATRIMONIO JOVEN, SIN NIÑOS, se ofrece jardinero, español, prefiriendo jardín de alto grado, pues se trata de jardinero experto en naranjales, flores y todas clases de matas frutales. Y la señora cocinera y repostera. Dirigirse por escrito: administración de Correos, Reparto Los Pinos, R. A. Mande calle y número bien claro.
27126 23 jl

JOVEN ESPAÑOL, DE 27 AÑOS, SE ofrece, tiene buena presencia, sabe leer, escribir y de cuentas, lleva dos años en el país; de 3 a 6 p. m. Aguila, 81.
26881 22 jl.

UN JJOVEN PENINSULAR, DE 16 años, desea colocarse de auxiliar de carpeta en casa de comercio. Para más informes: llamen al Teléfono M-2023. Domingo González.
27057 23 jl.

SE DESEA COLOCAR UN MUCHACHO fino y trabajodar y de muy buena conducta en casa particular, casa de moralidad y de corta familia. También se lcooca para el campo en café o fonda; sabe trabajar en todo. Para informes: Calle G, Teléfono F-1357. Sueldo, de 50 a 60 pesos.
27055 22 jl.

MECANICO DE MAQUINAS DE COser, con doce años de práctica en la Compañía Singer; prontitud y garantía en los trabajos a domicilio. Cristo, 18, altos, antes Cristo, número 13. Teléfono M-1822. Consérvese este anuncio.
26978 18 ag.

DESEA ENCONTRAR UNA CASA DE inquilinato, para encargado o camarero de fonda o sereno de fábrica; tiene quien responda por la honradez y conducta. Pocito, 42, informan.
27000 23 jl

JOVEN ESPAÑOL, DE QUINCE AÑOS, recién llegado, desea colocarse en casa de Préstamos o tienda de ropas; sabe escribir y contabilidad; tiene quien le garantice. Tejadillo, 31, altos, por Habana.
26902 21 jl.

SE OFRECE UN JARDINERO DE MEdiana edad. Se coloca en casa particular; para informes, llamar al F-1176. Jardín La Diamela. J y 23, Vedado.
26585 1 ag.

HOMBRE PENINSULAR, FORMAL, se ofrece para operario de relojería, con 20 años de práctica en compostura y despacho. Se dan informes y garantiza. Neptuno, 155. Teléfono A-8416.
26375-76 24 jl.

ME HAGO CARGO DE CASAS EN arrendamiento o por administración; hay buenas garantías. Más informes en Inquisidor, número 25, pregunten por A. Sánchez Gómez.
26458 24 ag.

DESEA COLOCARSE FINA, DE MEdiana edad, para señora de compañía u otra ocupación decente. Sabe coser y zurzir. Informan: Habana, 60, bajos.
26925 22 jl.

HERMANAS NOGUES, CHALEQUERAS, ofrecen sus servicios al comercio; sastres en general. San Ignacio, 43, altos.
26924 21 jl.

JOJEN, CON CONOCIMIENTOS DE DIbujo geométrico y arquitectónico (delineante), tres años de práctica en España, mas los estudios técnicos. Dirigirse a Ramón Simonet, Campanario, número 158, letra A.
26891 21 jl.

ELECTRICISTA COMPETENTE EN motores eléctricos y transformadores y líneas aéreas, solicita colocación para Ingenio. Informan: Apartado 2251.
25980 27 jl

MIRANDA y Ca.

Importadores de Joyería

Gran surtido dedales oro.
Vanitys fantasía.
Hevillas oro "Select".
Leontinas oro 18 k. y esmalte.
Bolsas de oro.

Joyería de brillantes en general.

Muralla. 61.—Teléfono A-5689.
... alt. 13t-2

ENSEÑANZAS

PROFESOR MERCANTIL

Por un experto Contador se dan clases nocturnas de Teneduría de libros, Cálculos Mercantiles y Mecanografía para jóvenes aspirantes a Tenedor de libros. Enseñanza práctica y rápida. Informes: Cuba, 99, altos.
26860 16 ag.

Profesor con título académico; da clase de 2a. Enseñanza y prepara para el ingreso en el Bachillerato y demás carreras especiales. Curso especial de diez alumnas para el ingreso en la Normla de Maestras. Salud, 67, bajos.
C 578 alt ind 10 e

ACADEMIA PARISIEN "MARTI"

Academia Modelo, única en su clase en la Habana. con la credencial que me autoriza para dar títulos y diplomas de honor otorgados por la señora inventora. Directora: señora Felipe P. de Pavón. Corte y costura, sombreros, corsés, pintura oriental. encajes peinados. flores, cestos de papel crepé y rafia, se enseña hacer el cordón para los cestos. Se venden los métodos de Corte y Costura "Martí" y Corsés. Se admiten internas. Se admiten ajustes para terminar pronto Se garantiza la enseñanza. la Directora de esta Academia lleva 25 años de práctica en la confección de vestidos, sombreros y corsés En sombreros y vestidos es la más aventajada. pueden verse los sombreros confeccionados por las alumnas siempre expuestos en las vidrieras como también otras labores. Las flores se enseñan gratis a las alumnas de la casa, y los cestos solo cobro $5 por la enseñanza completa. Habana, 65, altos, entre O'Reilly y San Juan de Dios Informes en la Academia y por Correo. Va a domicilio.
25539 7 ag

LAURA L. DE BELIARD

Clases en Inglés, Francés, Teneduría de Libros Mecanografía y Piano.
SPANISS LESSONS.
ANIMAS, 34. ALTOS. TEL. A-9802.

ACADEMIA ESPECIAL DE INGLES, en Luz, 17, altos, Habana Director: C. F. Manzanilla. Nota: el profesor está en la Academia únicamente a las horas de clase, que son las de 7 a 10 de la noche.
25321 21jl.

Enseñanza práctica y rápida de Sombreros y Corsés.

PROFESORA
Sra. Giral

Por el moderno sistema Martí, que en reciente viaje a Barcelona obtuvo el título y Diploma de Honor. La enseñanza de sombreros es completa: formas, de alambre de paja, de esparteri sin horma, copiando de figurín, y flores de modista

Sra. R. Giral de Méndez.

CALLE CONSULADO. 98. 2o.

BAILES! BAILES!

SEÑORITAS instructoras. Nuevas creaciones en Bailes Internacionales por instructores recientemente de New York. Espléndida oportunidad para señoritas y jóvenes. Especialidades: Jazzshim-Fox-Trot, Promenade-One-Step, Valse "Fantasy", Paso-doble. Schottisch. Classic-Tango, Shim-Danzón, Hula Oriental, etc. Clases privadas por el día $3; clases colectivas de noche, curso, $5, y de día $10.00 mensuales; también clases privadas o colectivas a domicilio, así como instrucción individual en reuniones públicas, hoteles, etc. Apartado 1033. Teléfonos A-1827 de 9.30 a 12 m; de 2.30 a 4 p. m. y A-6178 de 4.30 a 10.30 p. m. Llamar domingos o a otras horas, resultará inútil. Prof. Williams, Director.
24703 1 ag.

FRANCES

Curso especial de verano. París-School. Manzana Gómez, 240. A-9164.
24451-52 31 jl.

ACADEMIA "SAN MARIO"

Reina, 5, altos. Teléfono M-9373. La Academia que más rápido enseña y la mejor situada. Teneduría de Libros, Taquigrafía "Pitman", Mecanografía "al tacto", Gramática, Aritmética e Inglés. Clases diarias y por correspondencia. Pida informes a Luis García Díaz.
26856 22 jl.

PROFESORA DE PIANO, INSTRUCción primaria y labor, va a domicilio. Reina, 20. Teléfono A-0269.
27132 28 jl.

PROFESORA DE IDIOMAS, SEÑORIta francesa, desea dar clases de inglés y francés, a domicilio y en su academia, dando las mejores referencias. Recibo orden por escrito. Mdme. Mahieu. Calzada de Zapata y Paseo, casa-quinta Bastien, Vedado.
27032-33 18 ag

GANE $150 MENSUALES

Hágase taquígrafo-mecanógrafo en español, pero acuda a la única Academia que por su seriedad y competencia le garantiza su aprendizaje Baste saber que tenemos 250 alumnos de ambos sexos dirigidos por 16 profesores y 10 auxiliares De las ocho de la mañana hasta las diez de la noche, clases continuas de teneduría gramática, aritmética para dependientes ortografía redacción. inglés. francés. taquigrafía Pitman y Orellana, dictáfono, telegrafía. bachillerato. peritaje mercantil. mecanografía. máquinas de calcular Usted puede elegir la hora. Espléndido local, fresco y ventilado. Precios bajísimos. Pida nuestro prospecto o visítenos a cualquier hora Academia "Manrique de Lara." San Ignacio, 12. altos, entre Tejadillo y Empedrado. Teléfono M-2766 Aceptamos internos y medio internos para niños del campo. Autorizamos a los padres de familia que concurran a las clases. Nuestros métodos son americanos Garantizamos la enseñanza. San Ignacio. 12, altos.
25437 31 jl

Academia de inglés "ROBERTS" Aguila, 13, altos.

Las nuevas clases principiarán el 2 de agosto próximo.

Clases nocturnas, 6 pesos Cy. al mes. Clases particulares por el día en la Academia y a domicilio ¿Desea usted aprender pronto y bien el idioma inglés? Compre usted el METODO NOVISIMO ROBERTS, reconocido universalmente como el mejor de los métodos hasta la fecha publicados. Es el único racional, a la par sencillo y agradable; con él podrá cualquier persona dominar en poco tiempo la lengua inglesa, tan necesaria hoy día en esta República 3a. edición. pasta $1-50.
26819 22 ag

INSTRUCCION DE BAILES

Nuevas creaciones en los bailes americanos. Se enseña Fox-Trot, One-Step, Vals, Schotis, Tango, Pasodoble, etc. Clases privadas de 3 a 7 p. m. $3.000 la hora. También clases a domicilio, hoteles, etc. Cárdenas, 5, tercer piso. A-8006. Profesor Martí, Director.
26833 26 jl

INGLES PRACTICO

Maestra competente da clases en casa y a domicilio, a principiantes y discípulos avanzados. Método sencillo, especialidad en enseñar la conversación y la pronunciación correctamente Dirigirse por escrito a Miss Surner. Campanario, 19, altos. Teléfono A-5941.
26211 23 jl

FUERA ENGAÑOS

Con solamente 36 lecciones será usted taquígrafo en inglés y español, si asiste a la Gran Academia Comercial J. López. San Nicolás, 35, bajos. Teléfono M-1036. Unica Academia que prepara taquígrafos bajo garantía, tan rápidamente. Ventajas: más barato, más pronto, garantizado. Razones: no hay núcleo de pseudo profesores; no hay lujo engañoso y sí, las comodidades necesarias para una buena enseñanza a módico precio. La mejor garantía: el mismo Director enseña personalmente y en su propio hogar. Inglés Comercial y práctico Peritaje mercantil, teneduría de libros. Gramática, (especialmente ortografía) aritmética, preparación para Instituto y Universidad. Asignaturas elementales y superiores. Clases para dependientes de comercio y para obreros. Corte y costura. Se hacen trabajos en Mimiógrafo y se enseña a manipularlo. Mecanografía al tacto, en dos meses. Cursos de taquigrafía y mecanografía por correspondencia. Se remite lección de prueba al recibo de $1. Se inscriben discípulos todos los días, especialmente los domingos.
25371 21 jl

DOCTOR FERNANDEZ

Matemáticas Física, Química y demás asignaturas del Bachillerato. Clases especiales para ingresar en la Escuela de Ingenieros, Veterinaria e Instituto de Segunda Enseñanza. Campanirio, 120, bajos.
26832 21 jl

ALGEBRA, GEOMETRIA, TRIGONOmetría, Física, Química, Historia Natural; programa de la Habana, Matanzas, etc. Clases individuales y colectivas. Profesor Alvarez. Virtudes, 124 y 123. altos.
25169 5 ag

ACADEMIA CASTRO

Clases de Cálculo y Teneduría de Libros, por procedimientos moderadísimos, hay clases especiales para dependientes del comercio por la noche, cobrando cuotas muy económicas Director: Abelardo L. y Castro. Mercaderes, 40. altos.
25796 31 jl.

Compra y Venta de Automóviles y Carruajes

AUTOMOVILES

POR NO NECESITARLA SU DUEÑA, se vende una preciosa cuña, casi nueva, en un precio muy reducido; puede verse en Morro 8 y 10; a todas horas.
27139 23 jl.

SE VENDE UN FORD. POR TENER que embarcarse para el extranjero, se vende un Ford, en magníficas condiciones, vale tanto como nuevo y se da mucho mas barato; pueden informarse en Teniente Rey, 85, en la Frutería, a todas horas.
27129 28 jl.

SE VENDE UNA CUÑA OVERLAND, en magníficas condiciones. Informa: Teléfono A-0284.
27121 25 jl.

ATENCION: SE VENDE, PARA PERsonas de gusto, un Ford del 18, con seis ruedas de alambre y magneto Bosch. Informes: Calle 11 número 5, Víbora, entre San Francisco y Concepción.
27120 24 jl.

SE VENDE UN FORD DEL 17, SE DA barato por no poderlo atender. Informan en la Plaza del Vapor, número 58. Librería.
27146 30 jl.

CADILLAC, TIPO 57-A, APENAS USAdo. Está igual que acabado de salir de la agencia. Se vende en proporción. Puede verse en Animas, 173, entre Oquendo y Soledad.
27074 25 jl

CAMION DE VOLTEO, DE SEIS METros cúbicos y casi nuevo. Perfecto funcionamiento. Barato. Urge venta. Animas, 173-B, entre Oquendo y Soledad. De 9 a 12.
27075 23 jl.

Ganga: Se vende un camión de 30 HP. de fuerza, en muy buenas condiciones. Se da regalado. Informes: Monte, 8. Teléfono A-1908, Panadería, La Ceiba.
28543 23 jl

SE VENDE UN MARMON, TIPO 34, UN Cadillac, tipo 57; un Hudson, tipo Sport. Agencia del Singer, del España y del Columbia y Demby. Prado, 50. Silva y Cubas. A-4426.
26824 24 jl

STEARNS-ENIGHT

Se vende uno de ocho cilindros, siente asientos, en perfectas condiciones. Verlo, en Prado, número 13.
26752 23 jl.

SE VENDE UN CAMION FORD, CON carrocería cerrada, propio para una casa de comercio u otra industria; precio prudencial. Informan: Sol, 82. Teléfono M-1728.
27006 22 jl.

VENDO UNA MAQUINA JEFFERI, DE cuatro cilindros, ruedas de alambre, de siete pasajeros, con poco uso; ganga: mil trescientos pesos. Puede verse: garaje Los Hispanos, en la Víbora.
26814 24 jl

Se vende un remolcador de 70'5" de largo Manga 18'6"; calado 8'6", se puede ajustar a 7.' Completo con alumbrado eléctrico, condensador de vapor, etc., etc. National Steel Company. Lonja, 441
C 4366 ind 23 m

CAMIONES 5 TONELADAS, CASI NUEvos, Pierce Arrow, Packar, White, Fiat y Berliet, los doy baratísimo. Rodríguez y Co. Apartado 1655.
26187 21 jl.

Automóvil: Por embarcarse su dueño para el extranjero, se vende un magnífico automóvil marca "Paige," de 7 pasajeros, recién pintado, con cinco ruedas de alambre, con sus gomas casi nuevas. Precio: $2.500. Puede verse: de 8 a 12 del día en G, número 42, entre 17 y 19, Vedado.
27005 22 jl

FORD LISTO PARA TRABAJAR, LO vendo $400 al contado, lo doy al primero que venga. Calle Príncipe, 13, Manuel Gómez.
26966 23 jl.

SE VENDE UN AUTOMOVIL CADIllac, tipo 57. F número 11. Vedado.
26952 23 jl.

SE VENDE UN PIEDMONT, ACABAdo de pintar y niquelar, propio para particular o alquiler de plaza. Se puede ver en Dragones, 45, garaje.
26777 24 jl.

¡OJO, COMERCIANTES!

Se vende un camión Cadillac, 30 caballos, cuatro cilindros, una y media tonelada, pintado de nuevo y en muy buenas condiciones, en mitad de su precio. Es una verdadera ganga. Informes en Compostela, 37, de 7 a 8 p. m.
26896 20 jl.

SE VENDEN VARIOS CAMIONES. DE 12 a 1 p. m. en Cerro, 903.
26648 22 jl

"MACK" Camiones "MACK"

El Más Poderoso
DE 1 A 7½ Ton.
CUBAN IMPORTING CO.
Exposición: Avenida de la República, números 192-194.

SE VENDE UN CHANDLER DE SIEte pasajeros, modelo 1919, con gomas Hood. Concordia, 149, garage Eureka.
26474 22 jl.

SE VENDE UN CAMIONCITO MAXwuel, propio para repartir; se da en condiciones. Informes en Concha, número 11, forrajería.
26293 23 jl.

AUTOMOVIL AMERICANO DE SIEte pasajeros, de tourismo, en perfectas condiciones, se cambia por otro de cinco pasajeros o se vende. Para verlo y dar informes, en Industria, 19, de 12 m. a 3 p. m., todos los días.
26609 22 jl.

VENDO UNA CUÑA DE CARRERA ES tuz Oso Blanco, muy conocido en la Habana. 4.500 pesos. Su costo $7.000. Pueden coger ganga. Está a toda prueba. Informas: Amistad 136. García y Compañía.

VENDO UN ELEGANTE ESTUZ, 16 válvulas, tres meses de uso, cinco ruedas alambre, cinco pasajeros. Tipo sport. Precio: 4.100 pesos. Puede verse, Amistad, 136, García y Compañía.

VENDO UNA ELEGANTE CUÑA HUDson la más bonita en la Haban, en 3.800 pesos; seis ruedas alambre. Puede verse, Amistad, 136, García y Compañía.

HUDSON, SUPER SIB, DE SIETE PAsajeros, del último tipo, con seis gomas de cuerda nuevas, ruedas de aro, desmontables; está mejor que nuevo; se da a prueba y se garantiza su motor. Informan en Enne y San Pedro, barbería.
26617 21 jl.

SE VENDE UN AUTOMOVIL, MARCA Hupmobile, para cinco pasajeros, con cinco ruedas de alambre, magneto legítimo Bosch, que fué puesto extra, carburador Zenic, dinamo Westinghouse. Está en muy buen estado. Se vende por haberse comprado otro carro nuevo. Informan en Cerro, número 532; de 10 de la mañana a 4 de la tarde. Teléfono I-1083.
27014 23 jl

SE VENDE UN CAMION DE DOS TOneladas, marca Wichita, por necesitarse otro mayor, está en muy buen estado y se da en proporsión; puede verse en la Calzada de Cristina, 7.
26977 25 jl.

SE VENDE UN CAMION DODGE, DE carrocería cerrada, se garantiza su buen funcionamiento; puede verse en Zanja, 71; a todas horas.
25223 21 jl.

SE VENDE

Camión "Hulburt," de 3½ toneladas, en muy buen estado. Informan: Aramburo, 28. Teléfonos A-7478 y F-1218.
26224 21 jl

SE VENDE UN AUTOMOVIL MARCA Hudson, tipo Sport, 7 pasajeros, poco uso, 6 ruedas alambre, vestidura acabado de pintar. Informan en el Restaurant Palacio de Cristal.
26357 29 jl.

SE VENDE UN LUJOSO AUTOMOVIL, con fuelle Victoria, para 7 pasajeros. Informan: F-1684.
26670 24 jl

CARRUAJES

REALIZACION DE 25 COCHES, DUquesas, Milor, arreos y cincuenta caballos, precio módico; se detallan o el total, hasta el día 28, que dejo el local. Marques González, entre San Rafael y San Miguel; desde las 6 a. m. en adelante.
27136 28 jl.

VENDO BARATO, EN FLAMANTE EStado, un faetón Príncipe Alberto. herraje francés con su hermoso caballo y su limonera. Precio, $350. Informan en Ayesterán. 20, bodega.
26596 21 jl.

VENDO UN CARRO DE SIETE ASIENtos. Puede verse en Salud, 15, almacén de tabacos; es casi nuevo; conserva la pintura de fábrica.
26067 27 jl.

INSTRUMENTOS DE MUSICA

¿QUIERE USTED UNA PIANOLA?

No pierda esta oportunidad, una pianola con 125 rollos y su rollero, todo completamente nuevo, costó todo $1.500, se vende en $800. Campanario, 191, esquina a Concepción de la Valla, en el rastro de Mastache.
27105 24 jl

PIANOLA. SE VENDE UNA, CASI nueva, con 50 rollos. Neptuno, 217. Teléfono A-7423.
27043 26 jl.

REPARACIONES GARANTIZADAS

Pianos, Pianos automáticos y Organos.
RICARDO RIVAS
Aguacate, 53. Teléfono A-9228
29916 31 jl

FONOGRAFO VENDO UNO. NO ES VICtor, con veinticinco discos, en 40 pesos, de los grandes; es una ganga. Plaza del Polvorín, frente al Hotel Sevilla. Teléfono A-9735, Manuel Pocó.
26618 23 jl.

SE VENDE UN GRAN PIANO MARCA Emerson, por necesitarse el local. Tiene cuerdas cruzadas. Modernista, hecho de caoba. Precio: 175 pesos. Vale $500. Muralla, 74, altos por Villegas. Teléfono M-2003.
C 1239 30d-4

PIANOS DE ALQUILER

VIUDA DE CARRERAS Y Co.
Prado, 119. Tel. A-3462
24888 31 jl

PERDIDAS

PERDIDA: SE GRATIFICARA A quien entregue un perro blanco, con una mancha carmelita en cada oreja, en la calle I, esquina a 13. Casa de Jacinto Pedroso.
26905 23 jl.

AVISOS

ASPIRANTES A CHAUFFEURS

$100 al mes y más gana un buen chauffeur. Empiece a aprender hoy mismo. Pida un folleto de instrucción, gratis. Mande tres sellos de a 2 centavos, para franqueo, a Mr. Albert C. Kelly. San Lázaro 249. Habana.

El DIARIO DE LA MARINA es el periódico de mayor circulación de la República.

A TRAVES DE LA VIDA

ESTRUCTURA

El otro día dije que estaba leyendo un libro que encontré en casa del señor José Albela, titulado "México revolucionario". Es una obra curiosa que interesa mucho por las revelaciones que hace, y aunque escrita por un carrancista llamado Alfredo Breceda, lo que de Don Venustiano se calla, en cambio lo dice bien claro de los adversarios; es decir, de los enemigos, porque los que militan en México, en partidos políticos opuestos, son enemigos hasta la muerte, y el adversario se entiende que es un contrincante con el que se puede trincar y estar a manteles.

Esta clase de libros, escritos en los períodos palpitantes, por sectarios que pretenden ser imparciales, tiene la ventaja, para el observador, que si no le revelan el verdadero estado de la historia, le descubren la parte que al contrario se refiere. Es un axioma que la crítica no puede hacerla la generación que ha participado en el suceso, porque el espíritu humano es harto débil para sustraerse a la influencia del medio, pero no hay duda que en el fondo se encuentra una verdad, que se encarga de descubrir el que tiene interés en atacar a su contrario. He ahí porque en ese libro, que es gordo y he leído todo, se insruye uno que no es "del patio" de cosas muy interesantes.

Dice el autor, señor Breceda,, que entre las diversas dictaduras que ha sufrido el país, desde el célebre Moctezuma hasta el insigne Pancho Villa, presidente "in partibus, in fidelis", ninguna ha sido tan funesta como la de Don Porfirio Díaz, porque "el terror y la corrupción" eran sus preferidas armas de gobierno.

¡Y nosotros que creíamos, al oir que el país estuvo por más de treinta años casi tranquilo, que Don Porfirio era un gran gobernante!

Quizá lo fuera, porque prácticamente no ha podido señalarse dónde está el Antonino Pío de los romanos que ha de hacer la felicidad de la nación. Pero el señor Breceda no lo entiende así, y demuestra, con sus argumentos, que la política de Porfirio Díaz fomentaba el caos en que había de caer más tarde todo aquel pueblo.

Un dato curioso apunta que, a cuatro amigos de Chihuahua, al hacer un deslinde, les repartió un territorio que medía 48.633 kilómetros cuadrados. ¡Casi el doble del reino de Bélgica! Estos afortunados mortales eran los hermanos Gómez del Campo, Jesús Valenzuela, Antonio Asúnsolo e Ignacio Sandoval.

Por este estilo está lleno el libro de datos de todas clases y detalles minuciosos del asesinato de Madero y de Pino Suárez. Por cierto que he leído con gusto los elogios que prodiga a nuestro ministro allí entonces, el señor Don Manuel Márquez Sterling, y me ha sido grato ver, sin que me importe donde sea ni quién el que lo diga, que un representante de Cuba se había portado noble y caballerosamente, y así era reconocido por el que flagela duramente la conducta de todos, sin exceptuar al ministro americano allí acreditado en aquella luctuosa época.

Y no prosigo hablando del libro, porque hay tela cortada para rato; pero saco en corolario, después de meditado, que todos los "horrores" que nosotros mismos nos achacamos son tortas y pan pintados ante la siniestra sonrisa de uno de aquellos gobernantes.

Y punto y aparte, para anotar en beneficio de los coleccionadores el volumen octavo de las Obras Completas de Enrique Gómez Carrillo, que acaba de llegar a la librería del Sr. Albelá.

También ha llegado el cuadreno correspondiente al 1 de junio de la revista quincenal "La Minerve Française", con un artículo titulado "L'Esprit Alemand", lleno de juiciosas y acertadas observaciones.

Y, por último, un libro que reproduce los principales cuadros de Fernando Alvarez de Sotomayor, que es un pintor contemporáneo, de gran talento, pensionado de Roma.

Eso es todo por hoy, y con la política y el Casino de la Playa me parece que es bastante.

* * *

OVALADOS ARROZ
ROMEO y JULIETA
CIGARRILLOS TROPICALES

FUMANDO
ROMEO y JULIETA
EL CIGARRO INCOMPARABLE

No quiero más gobernar;
estoy harto de rencores;
no quiero más sinsabores;
lo que anhelo es descansar.

Dos veces llegué a la meta
con una suerte admirable,
y hoy gozo dicha completa
fumando romeo y julieta,
el cigarro incomparable.

AMERICA ADVERTISING A-9638

La fuerza de la voluntad

A los muchos libros que se han escrito acerca de la Educación de la Voluntad, hay que agregar otro nuevo, cuyo título es el que encabeza estas líneas, y que se diferencia de todos los demás en que no sólo trata de la educación de la voluntad, sino que sugiere un método práctico para su educación fundado en la experiencia.

Desde luego se trata de un libro sugestivo y de un interés general no debiendo haber padre que no le procure a sus hijos un ejemplar con el que pueden adquirir muy útiles conocimientos.

Para que cada uno pueda darse mejor idea de lo que trata el citado libro ponemos a continuación los principales capítulos en que está dividida:

Nociones generales sobre la educación de la voluntad.—La religión y la educación de la voluntad.—El despertar de la voluntad.—Tres introspecciones sobre las luchas de la voluntad.—La voluntad y el entendimiento.—La voluntad enferma.—Causas de las enfermedades de la voluntad.—Métodos para adiestrar la voluntad.—Explanación de un nuevo método.—Técnica del nuevo método.—Esquema de ejercicios por vía de ensayo.—La voluntad y el hábito.—La voluntad y la sensualidad.—Nuevos datos sobre la voluntad.—Porvénir de la Psicología de la voluntad.—La ciencia del carácter.

Obra escrita en francés por el P. E. Boyd Barrett y traducida al castellano por el P. Manuel Prullas.

1 tomo encuadernado en tela. . $1.50

LA PROSPERIDAD Y LA ETICA DE LOS NEGOCIOS.

Cartas a un negociante en las que de una manera sencillísima se expone todo lo que debe saber un buen comerciante.

Los principales capítulos de esta obra son:

La operación mercantil.—La Psicología del público.—La Psicología de la venta aplicada al arte de vender.—Los fines de la actividad comercial.—La fiebre de los negocios.—La Etica del comerciante y comentarios sobre los libros que más se leen y otros que merecen ser mejor conocidos.

Obra escrita por Pedro Gual Villalbi. Profesor mercantil.

1 tomo, encuadernado. $2.00

TRATADO DE ORTOGRAFIA PRACTICA

El método más sencillo y práctico de cuantos se han publicado hasta la fecha para adquirir en poco tiempo y sin necesidad de maestro una correcta Ortografía. Obra declarada de texto en todas las principales Academais Mercantiles de España y en muchas de las Repúblicas Hispano-Americanas, escrita por Antonio Cots y Trías. Sexta edición.

1 tomo en 4o., apaisado, encuadernado. $1.50

TENEDURIA DE LIBROS

Enseñanza práctica de la Teneduría de Libros por Partida doble, seguida de un nuevo e interesante modelo de Libro Diario, mediante el cual puede conocerse en cualquier momento el Capital existente y las ganancias y pérdidas, por José Martínez ristán.

1 tomo en 4o., rústica. $1.00

LEXICO CASTELLANO

Un millar de voces castizas y bien autorizadas que piden lugar en nuestro léxico por haberlas usados los más preclaros ingenios de la Literatura española y que en la actualidad están ignoradas por muchos.

Selecta recopilación hecha por don Francisco Rodríguez Marín.

1 tomo de más de 300 páginas, rústica. $1.00

LA NUEVA COCINA ELEGANTE ESPAÑOLA

Tratado práctico y completo de Cocina, Pastelería, Repostería y Refrescos, por Ignacio Domenech, Ex-Jefe de cocina de las principales casas de España y del Extranjero.

Edición ilustrada con profusión de grabados intercalados en el texto.

1 tomo en 4o., de cerca de 600 páginas, rústica. $2.00

Librería "CERVANTES," de Ricardo Veloso, Galiano 62, (Esquina a Neptuno.) Apartado 1,115. Teléfono A-4958. Habana.

Ind. 21 m.

PURGUE SU NIÑO CON
PALMACRISTINA
SIN OLOR NI SABOR
HAVANA DRUG CO.

Caja de Ahorros
67
años en el mismo sitio y con el mismo nombre, lleva establecida la Casa.
J. A. Bances y Cía.
BANQUEROS
OBISPO NUM. 21.

En solo 48 horas

Si usted lo desea, amueblaremos su casa y se la entregaremos cos muebles elegantísimos, lámparas del mejor gusto, alfombras tapices, mármoles etc. etc.; no faltará un sólo detalle. Cobraremos lo justo, mucho menos de lo que usted gastaría sin nuestra intervención.

LA CASA BORBOLLA
Compostela, 52 al 58

c 5080 alt 2d-17

LOS CALLOS HACEN COJEAR

Tener callos y sufrir sus dolores, habiendo el 'PARCHE ORIENTAL' es bobo En tres días quitan los callos, sin dolor, ni pegarse la media y pudiéndose bañar los pies, pues no se caen. Pídase en todas las Farmacias. Si su boticario no lo tiene, mande quince centavos en sellos al doctor Ramírez, Apartado 1244, Habana, y le mandará tres parches para tres callos y los curará para siempre.

ALPARGATAS CON REBORDE
TELF. EL IRIS I-1437
AGULLÓ

Hacemos rebaja de un 30 por ciento, a todo comerciante del interior que compre lotes de ropa en

"LA ZILIA"
SUAREZ 45

Tenemos mil fluses de casimir. pantalones y sacos sueltos; abrigos, frazadas, vestidos de señora, sayas negras de moda, blusas pieles, chales de seda y blonda, medias de seda y de hilo, pañuelos, etcétera, etcétera. Muebles y joyería en general. Teléfono A-1598.

Banco Nacional de Cuba

(NATIONAL BANK OF CUBA)

Balance General. -- Junio 30 de 1920.

Moneda Oficial

ACTIVO

CAJA:		
Efectivo.	$ 40.675.390.31	
Bancos y Banqueros (Cuentas Corrientes).	" 31.307.945.74	
Remesas en Tránsito.	" 18.992.290.68	.975.626.73
BONOS Y ACCIONES:		
Bonos del Gobierno.	$ 3.142.173.50	
Bonos del Ayuntamiento de la Habana.	" 462.315.74	
Otros Bonos.	" 353.814.01	
Acciones.	" 123.403.28	" 4.081.706.53
PRESTAMOS Y DESCUENTOS.		"113.902.091.27
EDIFICIOS DEL BANCO Y BIENES INMUEBLES.		" 2.093.919.70
CUENTAS DIVERSAS.		" 392.374.13
ADEUDO DE CLIENTES (Garantías, Aceptaciones y Cartas de Crédito).		" 6.959.986.94
VALORES EN DEPOSITO.		" 20.403.704.90
TOTAL. . . .		$238.809.410.20

PASIVO

CAPITAL.	$ 5.000.000.00	
RESERVA.	" 9.000.000.00	
*UTILIDADES NO REPARTIDAS. .	" 1.447.220.18	$ 15.447.220.18
DEPOSITOS.		"194.506.647.56
BANCOS Y BANQUEROS (CUENTAS CORRIENTES).		" 1.381.850.62
FONDO PENSIONES DE EMPLEADOS.		" 110.000.00
GARANTIAS, ACEPTACIONES Y CARTAS DE CREDITO (Adeudo de Clientes).		" 6.959.986.94
DEPOSITOS (VALORES).		" 20.403.704.90
TOTAL. . . .		$238.809.410.20

*A deducir 6 por ciento dividendo semestral, pagadero el 1o. de Julio de 1920, $300.000.00.

De acuerdo con los libros:

(fdo.) Chas. M. Lewis, Jefe de Contabilidad.
(fdo.) Antonio Rousseau, Auditor.
(fdo.) C. M. Sotolongo, Administrador.

VISTO BUENO:
(fdo.) W. A. Merchant, Presidente.
(fdo.) M. Escobar, Vice-Presidente.

alt. 4d-18