DIARIO DE LA MARINA

20 PAGINAS | EDICION DE LA MAÑANA | 3 CENTAVOS

ACOGIDO A LA FRANQUICIA POSTAL E INSCRIPTO COMO CORRESPONDENCIA DE SEGUNDA CLASE EN LA OFICINA DE CORREOS DE LA HABANA.

AÑO LXXXVIII — HABANA, VIERNES, 23 DE ENERO DE 1920.—SAN ILDEFONSO, OBISPO Y CONFESOR — NUMERO 23.

Asuntos del día

Por primera vez desde 1914 se han reunido al rededor de la mesa de un banquete representantes autorizados de las potencias que estuvieron en guerra; y ese acto, del que sería excesivo decir que reanuda relaciones cordiales entre gobiernos hasta ayer enemigos, pero del que cabe afirmar que representa un primer paso necesario para el restablecimiento de relaciones correctas y aún corteses, se acaba de celebrar en el Palacio Real de Madrid por iniciativa de Alfonso XIII.

* * *

El Rey de España ha sido fiel hasta el fin a la misión que se impuso desde que se declaró la guerra, procurando y consiguiendo ser útil, dentro de los límites que le imponía la neutralidad, a todos los beligerantes.

Mientras las hostilidades duraron, el Monarca español se consagró a atenuar la dureza de las condiciones a que estaban sometidos los prisioneros; a intervenir, siempre que la ocasión era propicia y la gestión posible, para que se mitigase la severidad de los fallos militares; a aliviar la suerte de las poblaciones sujetas a la invasión enemiga; a poner en comunicación a los prisioneros con sus familias; a facilitar a éstas informes acerca de sus deudos desaparecidos...

Restaurada la paz, Alfonso XIII restablece entre los representantes de los gobiernos y pueblos que estuvieron en lucha el contacto que había cesado en el terreno particular lo mismo que en el oficial, al iniciarse la ruptura.

El nuevo embajador de una de las potencias beligerantes, decía al Rey, hace poco más de tres años, al presentar sus credenciales:

"Me enorgullece la honra que se me ha hecho de representar a mi soberano ante Vuestra Majestad, cuyas iniciativas han contribuído mucho a aliviar la suerte de numerosos compatriotas míos, prisioneros de guerra o internados en las provincias ocupadas."

A lo cual replicaba Don Alfonso:

"Encuentro en vuestras palabras, no sólo la satisfacción del deber cumplido, sino además el estimulante que me alienta a la perseverancia."

El banquete de anteanoche es, en efecto, un acto de perseverancia en la noble, hábil y discreta conducta seguida por el soberano español; Borbón y Habsburgo a la vez, nieto de Luis XIV, Rey de Francia y de María Teresa, Emperatriz de Austria, que festeja hoy el día de su Santo.

EL SANTO DEL REY DE ESPAÑA

El Rey de España, Don Alfonso XIII, celebra hoy su santo.

Es el Monarca español uno de los soberanos más populares y admirados. Su gran obra, plena de humanitarismo, realizada durante la guerra europea, le valió, en justicia, la admiración y el agradecimiento de propios y extraños. Su nombre es bendecido por millares de familias a las que en los días cruentos de la conflagración universal supo el joven y animoso Monarca hacer llegar noticias de los deudos que luchaban en las trincheras, o estaban retenidos en los campos de concentración.

No es necesario que repitamos aquí las grandes virtudes que adornan al por todos conceptos, noble Soberano español. El mundo entero, haciéndole justicia, lo llama el Rey Humanitario.

Hoy, con motivo de celebrar su Santo el joven Monarca, el DIARIO DE LA MARINA, respetuosamente, desea hacer llegar a las gradas del Trono su más sincera felicitación, a la vez que hace fervientes votos por la paz y bienestar de la nación española y por la salud de S. M. y de toda la Real Familia.

El Casino Español, en su nombre y en el de los Casinos Confederados de la Isla, ha dirigido en el día de hoy el siguiente cablegrama:

"Mayordomo Mayor Palacio.
Madrid.

El Casino Español de la Habana, en su nombre y en el de los demás Confederados de la Isla, felicita respetuosamente a S. M., haciendo votos por la prosperidad de la Madre España y la ventura de la Real Familia.

Narciso Maciá, Presidente."

También se han remitido los siguientes cablegramas de felicitación:

"Ministro Estado.
Madrid.

Cámara Española Comercio y Comité acción reivindicadora España ruegan V. E. eleve a S. M. felicitaciones respetuosas haciendo votos prosperidad amada Patria.

Manuel Otaduy, Presidente p. s. r.

Ministro España."

"Mayordomo Mayor Palacio.
Madrid.

Asociación de Dependientes Comercio Habana felicitamos respetuosamente S. M. en su fiesta onomástica, ratifica respetos Real Familia y hace votos engrandecimiento España.

Francisco Pons,
Presidente."

"Mayordomo Palacio.
Madrid.

Expresamos Su Majestad cordial felicitación Centro Gallego Habana.

Francisco Pega,
Presidente."

Un plan del gobernador de Barcelona para reanudar el trabajo, el lunes próximo, en toda Cataluña

Un Código de leyes sociales para España.-Ortega Munilla y la visita a América del Rey Alfonso

UN PLAN DEL GOBERNADOR CIVIL DE BARCELONA

BARCELONA enero 22.

El Gobernador civil tiene un plan para reanudar el trabajo el lunes en toda Cataluña, el cual confía que tendrá buen éxito, según declaró dicha autoridad a la prensa hoy.

Dijo:

"Ocho semanas es un período de descanso demasiado largo. Hay que reanudar el trabajo."

CENTENARES VUELVEN AL TRABAJO

MADRID, Enero 22. (Por la Prensa Asociada).

Un anuncio oficial de Barcelona recibido hoy dice que los trabajadores de varias industrias continúan volviendo al trabajo en esa ciudad, separándose de las organizaciones sindicalistas, cuya supresión se ordenó recientemente. Declárase que centenares de hombres se han inscripto en las listas de los patronos, quienes han resuelto poner fin al lock out cuando tengan un número suficiente de trabajadores para justificar la renovación de sus labores.

CONTRA EL USO DE ARMAS SIN LICENCIA

BARCELONA, Enero 22. (Por la Prensa Asociada).

El Gobernador Civil ha expedido órdenes estrictas prohibiendo portar armas.

Se ordena que todas las personas que tengan armas en su poder las inscriban, y se prohibe la venta de armas sin permiso especial.

Se exige a la policía que emprenda registros especiales en busca de revólvers y que secuestre todas las armas que se encuentren, si los que las llevan no están provistos de licencia.

EL SR. ORTEGA MUNILLA Y LA VISITA A AMERICA DEL REY ALFONSO

MADRID, enero 22. (Por la Prensa Asociada)

El tan discutido plan para la visita del Rey Alfonso a Sur América, que todos están conociendo. Es que será imposible mientras dure la actual turbulenta situación de España, es el tema de un artículo del señor Ortega Munilla el distinguido corresponsal del DIARIO DE LA MARINA, en la edición de hoy del periódico "A B C".

El ilustre escritor traza un cuadro de la gran recepción que se daría al Rey en las repúblicas de habla española, y dice que su visita sería seguramente un gran bien para España, cuyo porvenir está tan íntimamente aliado con el de la Argentina y otros países americanos.

Recuerda el articulista que el Rey de Italia está considerando también la conveniencia de un viaje a América y el señor Ortega Munilla cree que el soberano español debe adelantarse.

SENSACIONAL DECLARACION DEL MINISTRO DE ABASTECIMIENTOS

MADRID, enero 22. (Por la Prensa Asociada.)

Esta tarde creó una sensación en las Cortes el Ministro de Abastecimientos al anunciar que como resultado del acto del Gobierno al fijar un precio máximo para el trigo, dejarían de sembrarse doscientas mil hectáreas este año.

El Ministro suavizó la excitación causada, declarando que el Gobierno tenía contratos en la Argentina que proveerían trigo suficiente para toda España durante el año. Esto no obstante, los legisladores españoles no se daban por satisfechos, y hubo protestas de todas partes del Congreso de los Diputados.

Esta disminución del terreno sembrado de trigo llegará a constituir un problema muy serio para España que generalmente consume cuarenta millones de quintales de trigo, que es casi la cantidad que se produce normalmente en el país, si bien el año pasado la producción sufrió una merma de dos millones de quintales.

LA AMNISTIA PARA VILLALONGA

MADRID, Enero 22. (Por la Prensa Asociada).

El malestar social fué objeto de debates hoy en el Congreso de los Diputados.

Se acordó conceder la amnistía al sindicalista Villalonga, que fué condenado a muerte por un consejo de guerra en Barcelona.

Esta tarde corrían rumores de la renuncia del Ministro de Abastecimientos. El motivo de su renuncia, según se dice, es un desacuerdo con sus colegas respecto a la exportación del arroz. El presidente del Consejo de Ministros se está esforzando para retenerlo en el Gabinete.

EL NORTH DAKOTA A GIBRALTAR

VALENCIA, Enero 22. (Por la Prensa Asociada).

El acorazado de los Estados Unidos North Dakota salió de aquí hoy para Gibraltar.

OPERARAN EL PUERTO

GIJON, Enero 22. (Por la Prensa Asociada).

Dos compañías de ingenieros militares han llegado aquí para hacerse cargo de las operaciones del puerto, en vista de la huelga.

MITIN SINDICALISTA SORPRENDIDO POR LA POLICIA

BARCELONA, Enero 22. (Por la Prensa Asociada).

La policía sorprendió hoy un mitin sindicalista clandestino, arrestando a cincuenta y nueve de los delegados presentes.

LA FEDERACION DE FERROVIARIOS Y LOS GREMIOS ALIADOS

MADRID, Enero 22. (Por la Prensa Asociada).

La orden declarando terminada la huelga el martes ha motivado muchas discusiones entre la Federación de Ferroviarios y los gremios aliados. Algunos de los gremios más prominentes han amenazado con separarse de la Federación y formar otra organización con propósitos más radicales.

Un despacho que se ha recibido de Algeciras dice que los ferroviarios que trabajan en las líneas de ferrocarriles de Babodilla y Algeciras, han resuelto publicar documentos en que se describe como los obreros han sido traicionados por la Federación, y declarando que han determinado segregarse de dicha Federación y unirse a la Federaciónde de Trabajadores Catalanes, de carácter sindicalista. Témese aquí que este acto dé por resultado una gran extensión del sindicalismo.

EL SR. SANTIAGO ALBA Y EL PRESUPUESTO

MADRID, miércoles, Enero 21. (Por la Prensa Asociada).

El señor Santiago Alba, jefe del grupo liberal y ex-Ministro de Hacienda, preguntará el martes a otros jefes de las minorías y a los miembros del Gabinete, si en realidad de sean la aprobación del proyecto de ley del presupuesto.

Al formarse el actual Gabinete se anunció que su propósito primordial sería la aprobación del presupuesto, prometiendo las minorías participar en esta labor.

El señor Alba indica que el actual Gobierno ha estado en el Poder durante más de un mes, y todavía se halla el proyecto en sus trámites preliminares.

UN CODIGO DE LEYES SOCIALES

MADRID, Enero 22. (Por la Prensa Asociada).

Los diputados socialistas propondrán en las Cortes que se pida al Gobierno que nombre una comisión técnica económica que prepare un código de leyes sociales para el país.

Las Bases de la Asociación Patronal fueron rechazadas por los Obreros de Bahia

REUNION EN LA LONJA.—BOYCOT CONTRA LA WARD LINE. LO QUE DICE MR. SMITH.—LO QUE PRETENDEN LOS OBREROS.—EL GOBIERNO ADOPTARA ENERGICAS MEDIDAS SI LOS FERROVIARIOS VAN AL PARO.

MAQUINISTAS Y FOGONEROS DE FERROCARRILES IRAN HOY A LA HUELGA—TODOS LOS GREMIOS MARITIMOS DE LA REPUBLICA SECUNDARAN EL PARO

PROPOSICION RECHAZADA

Los directores de la Federación de Bahía rechazaron de plano la proposición de los comerciantes interventores de concederles un aumento adecuado dentro de los seis días siguientes a la terminación de la huelga.

BOICOT

La federación de bahía ha acordado boycotear a la Ward Line y recabar de todas las colectividades obreras, tanto nacionales como extranjeras que secunden esa medida

REUNION EN LA ADUANA

El capitán del Puerto, señor Carricarte, el presidente de la Lonja de Comercio señor Romagosa y el de los Rotarios señor Alzugaray, se reunieron ayer tarde con el administrador de la Aduana señor Escoto, para tratar de la huelga sin que se llegara a ningún acuerdo definitivo

CON MISTER SMITH

En vista del acuerdo de los obreros sobre el boycot de la Ward Line, decidimos entrevistarnos con Mr. Smith para que nos diera su opinión sobre esa medida.

Mr. Smith nos dijo, que desconocía el fundamento, pues la Ward Line hasta ahora había empleado para la descarga de los barcos los elementos de que siempre ella dispone sin acudir a ninguno extraño.

Agregó que la Federación Patronal de la cual él era Presidente había acordado no aceptar ningún boycot contra ningún asociado y que de existir éste los demás miembros paralizarán inmediatamente los trabajos.

EL 25 POR CIENTO DE AUMENTO

Ayer se decía en los centros marítimos que los obreros habían propuesto en firme conformarse en el aumento de un veinte y cinco por ciento en los actuales jornales, y que se decretara por el Gobierno la rebaja forzosa de otro 25 por ciento de los tipos generales de ventas en la plaza de la Habana.

BASES QUE PROPONE LA ASOCIACION PATRONAL DEL COMERCIO

En la Secretaría de la Presidencia se recibió ayer un escrito conteniendo las bases que propone la Asociación Patronal del Comercio de la Habana, para solucionar el conflicto de bahía, y entre las cuales figura la reanudación de los trabajos por parte de los obreros con los mismos jornales que venían devengando antes del movimiento, y concesión de un aumento provisional a los seis días, mientras se somete la solución definitiva del asunto a la Comisión de Arbitraje.

REUNION EN LA LONJA

Ayer desde las cuatro hasta las siete de la tarde, estuvieron reunidas en sesión secreta, en la Lonja del Comercio, las comisiones de los Navieros, Comerciantes, Rotarios y Obreros de bahía, tratando sobre el actual movimiento huelguístico.

Los comisionados se reunirán nuevamente hoy, en el mismo local para seguir tratando de dar al movimiento una solución satisfactoria para ambas partes.

Por la impresión que obtuvimos al suspenderse la sesión, parece que el asunto tendrá una solución favorable.

HUELGA DE FERROVIARIOS

En la Secretaría de Gobernación se recibió ayer un escrito del Administrador de los F. C. Unidos, en el cual cual se expresaba el temor de que los obreros ferroviarios vayan a la huelga en apoyo a los gremios de bahía, paralizándose por tanto la circulación de trenes.

El Secretario del Departamento Coronel Hernández, manifestó a los reporters con respecto a ese asunto, que el Gobierno ha tomado medidas de precaución y procederá con toda energía de acuerdo con el firme propósito de no tolerar entorpecimientos a la zafra azucarera.

LOS FERROCARRILES

Hoy irán a la huelga los maquinistas y fogoneros de los ferrocarriles.

Se ha preparado la salida de tres trenes, uno a Pinar del Río, y dos para Vuelta Arriba, uno de éstos el Central, conducidos por inspectores de maquinistas y fogoneros.

LAS COLECTIVIDADES OBRERAS

La representación de las colectividades obreras, acordó anoche su adhesión de simpatía a la Federación de Bahía.

Según los informes llegados hasta nosotros, irán al paro, si las circunstancias lo aconsejan.

LOS EMPLEADOS DE LA HAVANA ELECTRIC

La asamblea de motoristas y conductores, acordó rechaar las ofertas de la Compañía, sin que ésto implique ir a la huelga por ahora.

Se nombró una comisión para entrevistarse con el Comité de la Huelga de Bahía, para significarle el apoyo de los empleados de la Havana Electric.

LA HUELGA EN LOS PUERTOS DE LA REPUBLICA

Los informes que daban anoche los líders del movimiento de Bahía, eran de que en el día de hoy se declararían en huelga, apoyando a los obreros.

Continúa en la NUEVE, columna 2a.

"Mantener las Alianzas que han Salvado al Mundo" será la Política del Primer Ministro Millerand

LA POLITICA MINISTERIAL DE MILLERAND

PARIS, enero 22.

Mantener "las alianzas que han salvado al mundo" será uno de los principales propósitos del nuevo Gabinete de Francia, según anunció el Primer Ministro Millerand al declarar su política ministerial hoy.

La dcelaración empezó con una alusión muy halagüeña a Georges Clemenceau, el primer ministro saliente.

M. Millerand declaró que había sido llamado "a asumir el formidable honor de suceder a un ministerio presidido por un gran patriota que a los ojos del mundo es la encarnación de la victoria".

La declaración continúa:

"El cumplimiento de todas las cláusulas del Tratado de Versalles será ley para nosotros. Lo llevaremos a cabo sin violencia ni debilidad, con firmeza inconmovible. Comprende la íntima y cordial conservación de las alianzas que han salvado al mundo. Sin nuestros aliados tanto los de primera hora como los del último momento, ¡cuán apurada no habría sido nuestra situación!"

SENSACIONALES REVELACIONES ANTE LA COMISION INVESTIGADORA DE LA SITUACION MEJICANA

SAN ANTONIO, Texas, enero 22.

Según prueba documental presentada hoy a la subcomisión del Senado que investiga la situación mejicana, el Presidente Carranza y unos cuantos de sus adláteres principales instigaron y dirigieron la larga serie de incursiones contra las propiedades americanas que empezó a lo largo del Río Grande a principios del año de 1915.

Esta prueba documental fué corroborada por el testimonio de John A. Walls, procurador del distrito de Brownsville, Texas. También confirmaron esta prueba documental L. R. Barnes, a cargo del Departamento de Información del Ejército de los Estados Unidos durante la guerra y otros testigos.

La comisión obtuvo de éstos y de las pruebas documentales informes que tienden a demostrar que no solamente tenían conocimiento de esas incursiones los más altos funcionarios mejicanos, llevándose a cabo las mismas a virtud de las cláusulas del "plan de San Diego", sino que en Junio de 1915 todavía esas encumbradas autoridades alentaban y ayudaban a la ejecución de los planes hostiles a los Estados Unidos.

Además del testimonio relativo a la participación del Gobierno mejicano en esos actos de hostilidad en virtud del "plan de San Diego", se obtuvieron incidentalmente informes acerca del buen éxito alcanzado por los alemanes que buscaban simpatía y apoyo en México durante la guerra y acerca también de las actuales corrientes hacia el bolshevismo.

T. B. Altendorff, polaco, que esuvo declarando el período de tiempo suficiente para identificar a Mario Méndez, director de telégrafos de México, como uno de los individuos cuyos nombres constaban en la nómina del ministro von Eckhardt, durante la guerra.

Allendorff dijo que el trabajo de Méndez consistía en atender a que las copias de todos los mensajes de los Estados Unidos relativos a asuntos militares fuesen entregadas a la legación alemana.

Una nueva nota sobre el movimiento bolsheviki en México la suministró la copia de una carta escrita por Lynn Cale, a L. C. A. K. Martens, el representante bolsheviki en New York.

"Sabiendo que usted es el agente financiero de la Sociedad rusa en New York, escribe Gale, me tomo la libertad de preguntarle si me puede usted proporcionar auxilio financiero para mi propaganda en México." Agregaba el autor de la carta, por vía de explicación, que era director de una revis-

Continúa en la OCHO, columna 1a.

LONJA DEL COMERCIO DE LA HABANA

Bultos extraídos de los muelles por comerciantes y rotarios en los días que se expresan:

DIA	BULTOS
13	19.137
14	27.536
15	40.706
16	40.134
17 (½ día)	21.114
19	40.449
20	34.750
21	41.599
Total	265.425

PARA LA CASA DE LAS SIERVAS DE MARIA

Suscripción a favor de las Religiosas Siervas de María para ayudar a la construcción de su nuevo hogar en el Vedado, calles 23 y F.

Suma anterior	$9158
Rdo. P. Artoaga	50
Rdo. P. Méndez	50
Rdo. P. Caballero	50
Rdo. P. M. Menéndez	50
Rdo. P. Abascal	25
Rdo. P. Folchs	25
Rdo. P. Ortiz	20
Rdo. P. Blázquez	20
Rdo. P. Rodríguez	20
Rdo. P. Lago	10
Rdo. P. Amigo	5
Rdo. P. Alun	5
Rdo. P. Fraga	5
Rdo. P. Espinosa	5
Rdo. P. P. E. Fernández	5
Un Sacerdote	5
Rdo. P. Vega	3
Total	$9511

BARCA ESPAÑOLA A PIQUE

SAN JUAN DE PUERTO RICO, Enero 21 miércoles.

La barca española "Condor", que había salido de Bilbao para Cuba, se fué a pique por la mañana a primera hora a treinta millas al Este de este puerto, ahogándose seis de los treinta y seis marineros que se dirigían en dos pequeños botes a tierra. El capitán Ruiz y treinta marineros, a cargo del Cónsul español, llegaron a San Juan anoche.

La barca "Condor" capeó el temporal durante veinticuatro horas antes de hundirse. Los pequeños botes zozobraron cerca del faro del Dorado.

SERAN CLAUSURADOS LOS ESTABLECIMIENTOS QUE NO TENGAN LICENCIA

Existen en la Alcaldía, pendientes de recoger por los interesados, 246 licencias de comercios e industrias.

En tal virtud ha dispuesto el Alcalde que los Inspectores Municipales procedan a clausurar cuantos establecimientos carezcan de la correspondiente licencia.

Esta medida se ha distado por existir el convencimiento que los 246 establecimientos a que se contraen las licencias referidas se encuentran ilegalmente abiertos al servicio público.

EL SECRETARIO DE GOBERNACION RECHAZA UN ESCRITO DE LOS TIPOGRAFOS

En la Secretaría de Gobernación fué entregado ayer un escrito en el cual los obreros tipógrafos de esta capital solicitaban permiso para efectuar una reunión en el Centro Obrero de Egido 2.

En dicho escrito se hacían comentarios acerca de las medidas del Gobierno en relación con las huelgas y la clausura de los centros obreros, y el señor Secretario lo devolvió por entender que estaba redactado en forma poco respetuosa.

PAGINA MERCANTIL

SE ALQUILAN

Departamentos para Oficina

Aguiar 86, entre O'Reilly y Obispo.

Edificio: "Banco de la Libertad"

Teléfonos A-8940 y A-7400.

MENDOZA Y CO.

BANQUEROS

El hecho de ser esta la única casa Cubana con puesto en la Bolsa de Valores de Nueva York (NEW YORK STOOK EXCHANGE,) nos coloca en posición ventajosísima para la ejecución de órdenes de compra y venta de valores. Especialidad en inversiones de primera clase para rentistas.

ACEPTAMOS CUENTAS A MARGEN.

PIDANOS COTIZACIONES ANTES DE VENDER SUS BONOS DE LA LIBERTAD

Obispo 63. **Teléfonos:** A-5957. A-9624. A-2416.

BOLSA DE NEW YORK

COTIZACIONES

EAERO 22 DE 1920

	Abre	Cierra
Azúcares y tabacos:		
Amer. Beet Sugar.		93½
Cubann Amer. Sugar.	419	427
Cuba Cane Sugar, com.	51	52
Cuba Cane Sugar, pref.	84	84
Punta Alegre Sugar.		95⅛
American Sumatra com.	93	92¾
General Cigar.		71½
Lorrillard.		
Petroleo y Gas:		
California Petroleum	39¼	38⅝
Mexican Petroleum.	195	194⅝
Sinclair Til Consolidt.	43	42⅛
Ohio Cities Gas.	45⅞	46¾
People's Gas.		
Consolidated Gas.		82¾
Pierce Oil.		
Royal Dutch.	106⅛	106⅞
Texas Company.	200	202
Cobres y aceros:		
Anaconda Copper.		61
Chino Copper.	37⅛	36¾
Inspiration Copper.	56¼	56
Kenecott Copper.	30⅞	30¾
Ray Consolid Copper.	21⅞	21⅝
Bethlhem Steel B.	94⅛	94⅝
Crucible Steel.	205	205¼
Lackawanna Steel.	83	83
Midvale comunes.	49¾	49¼
Repub. Iron and Steel.	108½	108⅞
U. S. Steel comunes.	105	104⅞
Utah Copper.		74⅛
Funds, Equipos, Motores:		
American Can.	52½	52⅞
Amer. Smelting and Ref.	68	68⅛
Amer. Car and Foundry.	136	136½
American Locomotive.	97	97
Baldwin Locomotive.	111¼	111½
General Motors.	301	302¾
Westinghouse Electric.	52⅛	52⅜
Studebaker.		
Pierce Arrow Motor.	67⅝	68¼
Willys Overland.		
Ferroviarios:		
Chi., Mil and St. Paul pref.		51½
Chi., Mil and St. Paul com.		
Interb. Consolid com.	4	4
Interb. Consolid pref.		18
Canadian Pacific.	128¾	128⅝
Lehigh Valley.		43⅜
Misouri Pacif certif.	23½	23¼
N. Y. Central.	68¼	68½
St. Louis S. Francisco.	18½	19¼
Reading comunes.	75⅝	74⅞
Southern Pacific.	99¾	100¼
Southern Railway com.	21¼	21¼
Union Pacific.	121½	122
Philadelphia.		40⅝
Baltimore and Ohio.		
Chesapeake and Ohio.	55	54¾
Pere Marquette.		
Industriales:		
Central Leather.	91¼	91
Corn Products.	83¼	83¼
U. S. Food Products Co.	66½	65¾
U. S. Indust. Alcohol.	105	104⅞
Keystone Tire and Rubber.	33¼	33⅛
Goodrich Rubber Co.		
U. S. Rubber.		124½
Cia Swift Inter.		56
Libby, McNell and Libby.		20
Swift and Company.		131¾
Internatinal Paper.		81
Loft Incorporated.	22⅞	22½
National Leather.		
Fisk Tire.	41¼	41
American Internacional.		
United Fruit.		
Marítimos:		
Intern. Merc. Mar., pref.	94¼	95
Idem idem comunes.	36¾	37⅝

MERCADO FINANCIERO

(Cable recibidos por nuestro hilo directo.)

Valores.

NEW YORK, enero 22. (Por la Prensa Asociada.)

El mercado de valores se arrastró indiferentemente hoy una vez más, siendo los únicos cambios esenciales, con respecto a las dos sesiones anteriores, un ligero acceso de actividad y un estado más fijo del cambio extranjero. Los giros ingleses, franceses y varios de los menos importantes europeos bajaron hasta nuevos puntos de depreciación fuera, pero se repusieron tan pronto como se aflojó la resión de las ofertas.

Gran parte de la depresión de ayer en cambio extranjero se atribuyó a las crecidas ofertas de los intereses extranjeros, principalmente los representados en Londres, pero en los círculos bien informados el quebranto se asoció nuevamente con el proceso de "desinflar recomendado por la Junta de Reserva Federal.

Una orden de la Junta de Reserva Federal avanzando virtualmente todas las formas de descuento no se anunció sino hasta mucho después de cerrado el mercado de valores.

Otros incidentes que ejercieron más o menos influencia como factores del mercado fueron el acuerdo anunciado entre el gobierno mejicano y los concesionarios extranjeros del peróleo y las noticias de Washington que indicaban algún progreso en la legislación ferrocarrilera.

El mercado del dinero no ofreció novedad, aparte de una disposición de los bancos locales y del interior a reanudar compras de papel comercial en volumen moderado. Las ofertas de dinero rigieron al seis por ciento y los fondos a plazo se cotizaban a los tipos recientes, restringiéndose la mayoría de las negociaciones a las renovaciones.

Los precios revelaron una tendencia descendente después del de la apertura irregular, pero entre las emisiones más importantes las fluctuaciones fueron simplemente entre fracciones y algo más de un punto. La firmeza prevaleci al final, a consecuencia de movimientos para cubrirse. Las ventas ascendieron a 500.000 acciones.

Los bonos de la Libertad volvieron a perder terreno la lista de bonos extranjeros se aflojó y los ferrocarriles normales se inclinaron a reaccionar moderadamente. Las ventas tonles, valor a la par, ascendieron a $11.350.000.

Los viejos bonos de los Estados Unidos no sufrieron alteración.

Azúcares.

NEW YORK, enero 22. (Por la Prensa Asociada.)

El mercado local de azúcar crudo estuvo más gravo hoy, y con tono más firme en el mado. Los compradores que se habían mantenido alejados volvieron a entrar en el mercado y se anunciaron ventas de 60.000 sacos de azúcar de Cuba en el puerto, a flete y para despacho hasta febrero 5, a doce centavos costo y flete, igual a 13.04 para la centrífuga, o sea el mismo precio que regía anteriormente. Tampoco sufrieron alteración los de Puerto Rico, y aunque no se anunció ningún negocio, hubo moderadas ofertas a 12.75 para la centrífuga, derecho pagado y entregada. Se vendieron 1.400 sacos de azúcar de Santo Domingo, a un precio igual a 13.00 centavos para la centrífuga.

MERCADO DEL DINERO

NEW YORK, enero 22. (Por la Prensa Asociada.)

Papel mercantil: 6
Libras esterlinas:
60 días, letras, 3.57 1|4.
Comercial, 60 días letras sobre bancos 3.58 1|4.
Comercial, 6 días letras sobre bancos
Demanda, 3.61 3|4.
Cable, 3.62 1|2.
Francos:
Demanda, 12.05.
Cable, 12.03.
Florines:
Demanda, 37 1|8.
Cable, 37 3|8.
Lira:
Demanda, 14.15.
Cable, 14.13.
Marcos:
Demanda, 1.54.
Cable, 1.55.
Bonos del Gobierno, firmes. Bonos ferroviarios, quietos.
Plata en barras, 1.32 1|4.
Peso mejicano, 100 3|4.
Préstamos, fuertes; 60 días, 90 y 6 meses, 7 1|2.
Ofertas de dinero, quietas; la más alta, 6; la más baja, 6; promedio, 6; cierre final, 5 1|2; ofertas, a 6; último precio 6; aceptaciones de los Bancos, 4 7|8.

Cotización de los Bonos de la Libertad

NEW YORK, enero 22. (Por la Prensa Asociada.)

Los últimos precios de los bonos de la Libertad fueron los siguientes:
Los del tres y medio por 100 a 98.90.
Los primeros del 4 por 100 a 90.70.
Los segundos del 4 por 100 a 90.70.
Los primeros del 4 1|4 por 100 a 92.60.
Los segundos del 4 1|4 por 100 a 91.30.
Los terceros del 4 1|4 por 100 a 93.28.
Los cuartos del 4 1|4 por 100 a 91.38.
Los de al Victoria del 3 3|4 por 100 94.48.
Los de la Victoria del 4 3|4 por 100, 98.52.

BOLSA DE LONDRES

LONDRES, enero 22. (Por la Prensa Asociada.)

Consolidados, 50 7|8.
Unidos, 88.

BOLSA DE PARIS

PARIS, enero 22. (Por la Prensa Asociada)

Los precios estuvieron irregulares hoy en la Bolsa.

La Renta del 3 por ciento se cotizó a 68 francos y 90 céntimos.

Cambio sobre Londres, a 43 francos 38 céntimos.

Empréstito del 5 por 100 a 89 francos y 60 céntimos.

El peso americano se cotizó a doce francos 4 1|2 céntimos.

A NUESTROS CORRESPONSALES

A los corresponsales que nos piden cangear el carnet que obra en su poder con el que se use en el presente año, les manifestamos que con aquél pueden seguir acreditando su personalidad: y que oportunamente se avisará el momento del cange de los nuevos por los antiguos.

MERCADO DE VALORES

Abrió ayer este mercado quietó, pero sostenido, dentro de las cotizaciones del día anterior y con escasas operaciones durante la mañana.

Más tarde iniciose la demanda de acciones preferidas de la Compañía Licorera, vendiéndose doscientas acciones en lotes sucesivos a 57 5|8 subiendo acto continuo a 57 3|4 y 57 7|8 y a este último precio se vendieron otras cincuenta y continuaban pagando quedando de 57 7|8 a 58 1|8 sin nuevas operaciones.

Las comunes de esta Compañía se cotizaron de 17 1|2 a 18 1|4 sin operarse.

Las acciones del Banco Español se mantuvieron y cotizadas a distancia de 103 a 110.

No variaron las acciones de los Ferrocarriles Unidos, ni las del Havana Electric.

Muy firmes los valores de la Compañía Cervecera Internacional, cotizándose los Bonos Hipotecarios de 100 a 102, las acciones preferidas a 110 compradores y a 58 las comunes.

Las preferidas de la Compañía Manufacturera Nacional se cotizaron en la apertura de 76 a 78 sin operaciones, permaneciendo sin variación hasta el cierre. Las comunes de esta Compañía no variaron cotizándose a distancia de 49 5|8 a 55.

En junta directiva celebrada recientemente, se dió cuenta de haber llegado a un acuerdo para la adquisición de la Fábrica de Chocolates de Baguer, habiéndoquedado firmado el compromiso por ambas partes contratantes. De esta operación conoció la Junta General, de la que se recabaron los poderes necesarios para llevarla a feliz término. Esta adquisición, unida a la también muy reciente de la Compañía La Habanera, coloca a la Compañía Manufacturera Nacional en magníficas condiciones para el desenvolvimiento y explotación de esta productiva industria, pues sus productos son objeto de activa demanda no solo en nuestro mercado, sino en los extranjeros.

En otra oportunidad daremos cuenta de las reformas y ampliación que se llevarán a cabo, a fin de colocar a la Compañía en condiciones de producir para hacer frente a las crecientes necesidades de la demanda.

Cerró el mercado quieto, pero firme y con activa demanda de acciones de la Empresa Naviera, tanto preferidas como comunes, pagándose por las primeras a 94 3|4 y a 77 5|8 por las últimas.

En el Bolsín se cotizó a las cuatro p. m., como sigue:

Banco Español.	103	110
F. C. Unidos.	88¾	92
Havana Electric, pref.	108	109½
Havana Electric, com.	99¼	100¼
Teléfono, pref.	102	110
Teléfono, comunes.	97¾	98¾
Naviera, preferidas.	92	100
Naviera, comunes.	77⅝	78
Cuba Cane, pref.	Nominal.	
Cuba Cane, comunes.	Nominal.	
Compañía Pesca y Navegación, preferidas.	Nominal.	
Compañía Pesca y Navegación, comunes.	25	50
Unión Hispano-Americana de Seguros.	160	200
Unión Hispano Americana de Seguros, Be.	87	100
Union Oil Companp.	Nominal.	
Cuban Tire and Ruuber Co., preferidas	Nominal.	
Cuban Tire and Ruuber Co., comunes.	Nominal.	
Compañía Manufacturera Nacional, preferidas.	75½	78
Compañía Manufacturera Nacional, comunes.	49⅝	55
Compañía Licorera Cubana, preferidas.	57⅝	58⅛
Compañía Licorera Cubana, comunes.	17½	18½
Compañía Nacional de Calzado, preferidas.	76	87
Compañía Nacional de Calzado, comunes.	70	80
Compañía de Jarcia de Matanzas, preferidas.	86	100
Compañía de Jarcia de Matanzas, sindicadas.	85½	100
Compañía de Jarcia de Matanzas, comunes.	46½	50
Compañía de Jarcia de Matanzas, sindicadas.	46	50

Bolsa de New York

PRENSA ASOCIADA

	Enero 22.
Acciones	490.000
Bonos	11.820.000

VENDEMOS

CAJAS DE GASOLINA

para la ciudad y campo

National Supply Co. of Cuba

Cuba núm. 48, bajos

2551 25 e.

Atención Ganaderos y Hacendados

EN LA FINCA "LA VENTA" ESTACION DE CONTRAMAESTRE. ORIENTE.

TENGO

ganado peli-fino, raza de Puerto Rico propios para bueyes de tres y cuatro años; novillas, peli-finas, raza de Puerto ico, propias para la crianza Ejemplares escojidos para Padrote.

GANADO DE COLOMBIA

para bueyes y vacas lecheras, colombianas, novillos colombianos para mejora, de Cartagena, Coveña y Zispata

GANADO VENEZOLANO

para bueyes de Guanta y Puerto Cabello.

Puedo entregar cargamentos completos de ganado para hierba de Colombia y Puerto Cabello en cualquier puerto de la costa sur de Cuba.

Para más informes, dirijanse a J. Ferrer. Lucía alta, 8, Santiago de Cuba.

DINERO AL 1 por 100

BANCO DE PRESTAMOS SOBRE JOYERIA

Consulado, 111. Teléf. A-9082

Mendoza y Cía.

BANQUEROS

Cuentas Corrientes-Cuentas de Ahorros, Giros

PIGNORACIONES Y DESCUENTOS.

OBISPO, 63.

Teléfonos A-2416, A-5957, A-9624

JACINTO PEDROSO & Co.

BANQUEROS

AGUIAR, 65. Habana.

Pagos por cables, giros de letras a todas partes del mundo, depósitos en cuenta corriente, compra y venta de valores públicos, pignoraciones, descuentos, préstamos con garantía, cajas de seguridad para valores y alhajas, cuentas de ahorros.

Teléfonos: A-2481, A-7452, A-2976.

EN EXISTENCIA PARA EMBARQUE INMEDIATO

Postes para telégrafo, teléfono y alumbrado eléctrico. Estacas de muelle. Estacas de cerca de JIQUI CHINO y ARABO en todos los tamaños que se deseen.

Traviesas para VIA ANCHA y VIA ESTRECHA, de JUCARO y JIQUI.

Carbón vegetal de PRIMERA CLASE.

Solicite informes y cotizaciones.

JOSE Z. NUÑEZ, APARTADO 236.

DIRECCION TELEGRAFICA: "ZETA".

Sagua la Grande.

c 851 alt 2d-23

GARRILLO Y FORCADE

CORREDORES

ESPECIALISTAS EN BONOS

Nunca han estado tan baratos como ahora los Bonos de la Rep. de Cuba, Havana Electric y Teléfono. Aproveche esta oportunidad, y compre antes que vengan los millones de la zafra.

Obispo, 36. Teléfonos A-2707 - A-4983

En el vapor "Hudson", han llegado los primeros camiones que Francia exporta a América en cinco años

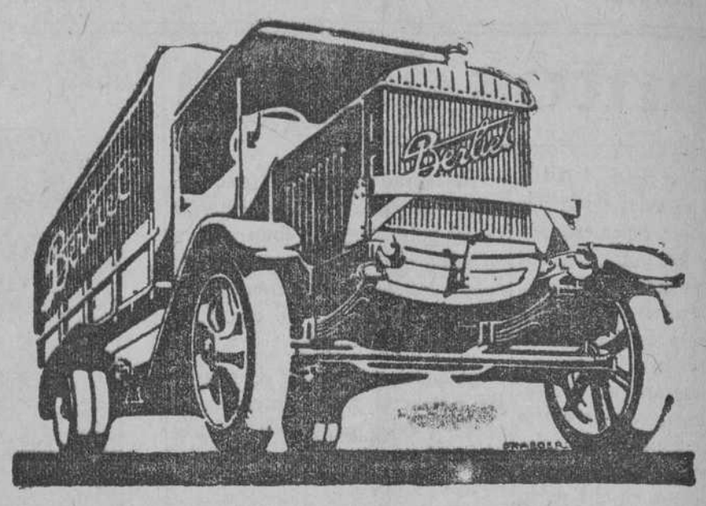

"BERLIET"

DAMBORENEA. Aramburu, Núm. 28. Habana

COLOQUE SU DINERO EN CASAS

Buena renta cobrada mensualmente y aumenta también el capital invertido.

Véanos, no incurre usted obligación alguna

KINDELAN & Cía.

Cuba, número 19, bajos.

C 11808 in 21 d

A LOS CONSTRUCTORES

Vendo 200 barriles cemento Lehigh en Peñalver y Arbol Seco.

ANDRES VASCOS

Teléfono A-8794,

2265 22 y 23 e.

MERCADO AZUCARERO

Según cable recibido por los señores Mendoza y Ca., el mercado de azúcar en New York rige firme. Hay compradores para despacho en enero a doce centavos en la primera quincena de febrero a 11 tres cuartos centavos costo y flete y para despacho en la última quincena de febrero a 11 1|2 centavos costo y flete.

Para cargar en marzo a 10 1|2 centavos libre a bordo.

INFORMACION SOBRE LA BOLSA DE NEW YORK

(POR CABLE)

Las noticias de la situación extranjera son desfavorables y por lo tanto no esperamos mejora en el mercado.

(Continúa en la NUEVE).

HOTEL

EL JEREZANO

de Pérez y Pérez

Restaurant donde mejor y más barato se come. También para los turistas y todo el que quiera economizar dinero, hay un tabledó barato. Los del interior llegando a la Habana ya saben donde tienen su casa.

PRADO, 102

Teléfono A-0059.

1743 25 e.

"La Reguladora", S. A.

De orden del señor Presidente cito por este medio a los señores accionistas para que concurran a la Junta General Ordinaria que se celebrará el próximo domingo, 25 del actual, a la 1 p. m., en los salones altos del Centro Gallego. Se suplica la asistencia por tratarse de asuntos de gran importancia social.

El Secretario-Contador,
Hilario GONZALEZ.

Habana, Enero 18, 1920.

ORDEN DEL DIA

Lectura del acta de la sesión anterior.
Informe de la Comisión de Glosa.
Informe del Balance General.
Asuntos Generales.

NOTA:—A los efectos de las elecciones, se advierte que reglamentariamente han cesado en sus cargos los señores Vice-Presidente, Vicente Menéndez; Tesorero, Saturnino Oriosolo y Vocales, Celestino Medio, Benjamín Menéndez, Ramón Fernández, Manuel Fernández López, Manuel Martínez, Emilio Rivas, Servando Menéndez, Manuel García Díaz, José Carreño, José Ruisánchez (electo por un año), Manuel Fernández Grau (por renuncia) y Ladislao Menéndez, Pedro Sánchez y Luis Valle por falta de asistencia, según acuerdo tomado por la Junta Directiva.

OTRA:—Los señores accionistas que deseen tener previo conocimiento del Balance antes de la Junta, pueden pasar por la Secretaría de 1 a 5 p. m., donde les será mostrado.

C743 84-13

Casa Turull

IMPORTADORES DE

ACIDOS, PRODUCTOS QUIMICOS, DESINFECTANTES, ABONOS, INSECTICIDAS, PINTURA.

Materias Filtrantes y Blanqueadoras para Azúcar.

MATERIAS PRIMAS PARA INDUSTRIAS.

THOMAS F. TURULL Y Ca.

Teléfonos A-7751, A-6368, A-4287

Muralla, 2 y 4. Habana. 170 Broadway, New York

Intercontinental Telephone y Telegraph Co.

Musso System

PROXIMAMENTE QUEDARA INSTALADO EL TELEFONO PARA COMUNICARNOS CON LOS ESTADOS UNIDOS, Y DESPUES SE TENDERAN OTROS CABLES A EUROPA, HASTA QUEDAR ENLAZADAS TODAS LAS NACIONES DEL MUNDO CIVILIZADO, POR UNA VASTA RED TELEFONICA Y TELEGRAFICA QUE NOS PERMITIRA COMUNICARNOS DESDE NUESTRO PROPIO DOMICILIO CON CUALQUIER PARTE DEL GLOBO.

APRESURESE A SUSCRIBIR ACCIONES DE ESTA COMPAÑIA Y A LA VEZ QUE COADYUVARA A LA IMPLANTACION DE UNA GRANDIOSA OBRA QUE BENEFICIARA NOTABLEMENTE AL MUNDO ENTERO, OBTENDRA USTED GRANDES RENDIMIENTOS

HOY SE VENDEN LAS ACCIONES A $15.00 CADA UNA Y PROXIMAMENTE EXPERIMENTRAN NUEVA ALZA NO LO DEJE, PUES, PARA MAÑANA.

Agente General para la Isla de Cuba:

Pascual Pietropaolo

Manzana de Gómez, Departamento 308 al 311. Aptdo. 1707. Habana

DIARIO DE LA MARINA

PRADO, NUM. 103.

DIRECTOR: JOSE I. RIVERO. ADMINISTRADOR: NICOLAS RIVERO Y ALONSO

FUNDADO EN 1832

DECANO EN CUBA DE LA PRENSA ASOCIADA

PRECIOS DE SUSCRIPCION:

HABANA		PROVINCIAS		EXTRANJERO	
1 mes	$ 1-40	1 mes	$ 1-50	3 meses	$ 6-00
3 Id.	„ 4-20	3 Id.	„ 4-50	6 Id.	„ 11-00
6 Id.	„ 8-00	6 Id.	„ 8-50	1 Año	„ 21-00
1 Año	„ 16-00	1 Año	„ 17-00		

APARTADO 1010. TELEFONOS. REDACCION: A-6301. ADMINISTRACION Y ANUNCIOS: A-6201. IMPRENTA: A-5334.

HACIA LA SOLUCION DEL PROMEDIO

La transcendencia excepcional del asunto, como base de harmonía entre hacendados y colonos y de normalidad en el proceso de la zafra nos induce a insistir sobre el problema del promedio en la cotización del azúcar. Del bien meditado informe dirigido por la Asociación de Colonos y Hacendados al Presidente de la República puede a nuestro juicio nacer la fórmula conciliadora que resuelva los conflictos suscitados hasta ahora y fije para lo futuro una norma sólida y segura. Dejando a un lado las ventas de Noviembre por la exiguidad de la caña liquidada en ese período, los corredores de la Isla, según solemne acuerdo tomado en su última y reciente asamblea, han fijado para promedio de Diciembre el mismo de diez y medio centavos que propone la Asociación de Hacendados y Colonos. Quedan de este modo a un lado los litigios y disquisiciones suscitados por la confusión y las vacilacione de la cotización en la ventas realizadas en el transcurso del citado mes.

Para la fijación del promedio futuro traza la Asociación de Hacendados y Colonos líneas concretas y claras que salvan obstáculos y dificultades y que señalan el camino menos tortuoso en la complejidad de este problema.

Hasta que los Estados Unidos tomaron parte en la guerra europea, las ventas del azúcar se hacían, en su mayor parte en los puertos de la Isla. Pero desde que esta venta estuvo sujeta a convenios internacionales mediante precios para frutos libres a bordo y liquidaciones en puertos de descarga, se introdujo con fuerza esta novedad, se estrecharon fuertemente los vínculos financieros con los Estados Unidos y fué cundiendo y arraigándose el sistema de ventas a base de libre a bordo o costo y flete. Como las operaciones así realizadas no dejan ninguna huella en los colegios de Corredores, no pueden estar sujetas a ningún promedio. Para fijarlo sería necesario que se sometiesen a la intervención de los colegios de corredores. Por eso la Asociación de Hacendados y Colonos propone que se establezca legalmente esa intervención y que no se pueda efectuar sin ella ninguna liquidación de azúcar ni aun en el sistema de ventas libre a bordo o costo y flete. Esta medida no solo evitaría el desconcierto y las zozobras en la cotización del azúcar e impediría las impaciencias codiciosas de unos y otros, sino también consolidaría y robustecería la institución benemérita de los colegios de corredores. No hemos de entrar en el examen de detalles que se resolverían indudablemente según el buen criterio y la sensatez de uno y otro elemento y que hacen un tanto difusa la exposición que comentamos.

Queda todavía otro problema importante. Cuando en una plaza donde haya colegio de corredores no se verifique operación de ninguna clase, ¿por cuales se han de regir? La Asociación de Hacendados y Colonos indica que sea la plaza de la Habana la que fije entonces el promedio. La Asamblea del Colegio de Corredores acordó aplazar este asunto para otra oportunidad.

Todas estas reuniones de Hacendados y Colonos y de corredores, todos los informes dirigidos al Presidente de la República han contribuído eficazmente a iluminar el asunto, han demostrado vivos deseos de harmonía y avenencia y han preparado el terreno al Gobierno para fijar normas futuras que eviten nuevos conflictos gravemente perjudiciales a los intereses de la zafra y del país.

Creación de un Consulado Japonés en la Habana

El señor Próspero Pichardo, Cónsul General de Cuba en Yokohama, Japón, ha remitido a la Secretaría de Estado el siguiente informe:

"Según noticias que he podido adquirir y que provienen de un alto empleado del Ministerio de Estado, existe un proyecto que será sometido a la aprobación del Congreso y por el cual se crean distintos Consulados de carrera en varios países, figurando en ese número, uno en la Habana.

El referido funcionario agregó que son muy grandes los deseos del Gobierno Imperial de estrechar las relaciones comerciales y políticas con Cuba y que la creación del primer consulado Japonés en la Habana ha de ser un gran paso a la consecución de estas aspiraciones.

Suscríbase al DIARIO DE LA MARINA y anuciése en el DIARIO DE LA MARINA

CAJA DE AHORROS DEL Banco Internacional de Cuba

Capital Autorizado: $10.000.000-00 Capital Pagado: $5.000.000-00

ART. 18.—"De los Catorce Consejeros de este Banco, NUEVE serán siempre comerciantes o industriales establecidos en Cuba".

EL QUE TRABAJA LA TIERRA y ahorra, es el hombre que más vale, porque crea riqueza y defiende el país.

CASA CENTRAL MERCADERES Y TENIENTE REY

SUCURSALES

En la Habana: Belascoaín 4.—Egido 14 (Palacio Internacional).—Monte 12.—O'Reilly 83.—Puente de Agua Dulce.—San Rafael 1½.

Y EN TODA LA NACION

Réplica a un viejo cañero

En la zona de Jovellanos no se pensó nunca en paralizar la zafra

La cuestión del promedio en la zona de Jovellanos no presenta los caracteres de gravedad con que ha querido atemorizar, quien sabe con que fines, **un viejo cañero,** ni los colonos del central "San Vicente" se muestran disgustados. Si el promedio de la plaza de Cárdenas fué un **camouflage** descubierto a tiempo, los colonos del central "San Vicente" no quieren que el ingenio que les ha tratado siempre bien y les ha dado valor a sus tierras se perjudique, ni tampoco quieren aprovecharse de una cotización de combinación, según se vió después en las reuniones de la Secretaría de Agricultura. El Colegio de Corredores de Cienfuegos, cotizó a un bajísimo precio, y el Colegio de Corredores de Cárdenas, cotizó a un altísimo precio, provocado por una venta simulada, y ni el promedio bajo de Cienfuegos, ni el alto de Cárdenas eran el verdadero promedio, —ésto lo saben hasta los más legos en caña— y por esto ha resultado equitativo el promedio del administrodor del "San Vicente", señor E. Estrada, hombre competentísimo si los hay, agricultor en primer término, y verdadero amigo de los colonos y de la jurisdicción como lo era el antiguo administrador don Plácido Alonso quien siempre ha mirado por los que trabajan y de quien se conservan en esta zona los más gratos recuerdos. Valgan verdades.

Las consideraciones que hace **el viejo cañero,** son de aquellas que pertenecen al principio de **pro domo sua;** pero la prueba de que el administrador del "San Vicente" estaba más cerca de la realidad que **el viejo cañero,** es que la Asociación de Hacendados y Colonos le ha dado la razón con los últimos acuerdos. Aquí no hay descontento alguno y nadie ha hablado de paro, ni se piensa remotamente en ésto, ya que no hay nada tampoco que lo justifique, pues es tradicional que el "San Vicente" mira tanto por sus colonos como por su propio beneficio, y no van los colonos a matar la gallina de los huevos de oro.

No piden ni han pensado en pedir ingerencias extrañas. No se desoriente a la opinión ni se exciten los ánimos, **viejo cañero,** pues todas estas cuestiones del azúcar son de serenidad, de cohesión y de recíproco interés. Plácido Alonso ayer, E. Estrada hoy, no merecen nada más que elogios y consideraciones, y el ingenio "San Vicente", es estimado en esta comarca como verdadero propulsor de la prosperidad que en esta jurisdicción disfrutamos y es acreedor a las bendiciones de todos. Vivamos en paz y tranquilidad y ¡a trabajar! Para escribir en los papeles se necesita guardar gran suma de consideraciones, poseer buena memoria, no olvidar los favores ni la protección que se ha recibido, y ser consecuentes, con los hombres y con los tiempos.

Cañero Nuevo.

"MUCHAS MUERTES EN CUBA POR LA INFLUENZA." El uso de KITATOS PASTILLAS TONICO LAXATIVO QUININA, ha salvado muchas personas de esta temida enfermedad. Compre hoy mismo un frasquito.

ANUNCIO DE VADIA

PULSOS CAMAFEOS

ULTIMA NOVEDAD

Los hay de bordes dorados y plateados, con cinta de terciopelo negro y formas diversas.

SE VENDEN EN TODAS LAS SEDERIAS Y QUINCALLERIAS

Pedidos de 1/2 gruesa en adelante.

MURALLA 20 BORNN BROS. HABANA.

CREMA GALLO

Disminuye el sudor de las axilas (debajo del brazo), manos, pies, etc., evitando el mal olor causado por el sudor inmoderado.

Es inofensiva, hasta los niños pueden usarla.

No mancha los vestidos. Durante el Verano, esta Crema es indispensable para las personas que desean str agradables en sociedad.

DE VENTA EN LAS BOTICAS Y PERFUMERIAS.

Se envía por correo al recibo de 38 cts. en sellos o giro postal.

UNICOS DISTRIBUIDORES.

Droguería Internacional

NEPTUNO NUM. 2.—BAJOS DEL HOTEL PLAZA

Colegio de Corredores de Matanzas

En las elecciones generales verificadas el día 20 del corriente quedó constituída la Junta de Gobierno de esta corporación en la forma siguiente:

Síndico Presidente: Antonio Marzol.

Primer Adjunto: Erasmo H de Mendoza.

Segundo Adjunto y Tesorero: Pedro Iglesias.

Tercer Adjunto: Manuel Quiroga Faroy.

Secretario Contador: Gustavo Estorino.

Deseamos a la expresada junta de Gobierno el mayor éxito en sus gestiones.

Máquinas de Sumar

Vea usted qué máquina, de cualquiera de las marcas conocidas en Cuba, le gusta más. Pruébela, y una vez convencido de que le conviene por su bondad, pida una llamando por el

TELEFONO A-7584

ROMAGOSA y Co.

DEPARTAMENTO DE REPRESENTACIONES

y se le venderá por casi LA MITAD DE SU VALOR en plaza, con las mismas garantías que en cualquier Agencia.

CONFERENCIAS UNIVERSITARIAS

La Revolución Rusa: sus antecedentes y consecuencias.

Harto sabido es ya que las conferencias sabatinas que en este curso ha organizado la Facultad de Letras y Ciencias de la Universidad Nacional, por mano y celo de su actual decano doctor Adolfo Aragón, viene siendo una serie escoltada por el éxito que en cada una de ellas se logra por los doctos Profesores encargados de la extensión universitaria.

El propio doctor Aragón, que las inició como el doctor Mestre y el doctor Comallonga han realizado jornadas triunfales que han dejado imborrable recuerdo en los auditorios.

Ya es, pues, verdad consagrada que esas conferencias realizan un bien preciado de labor interesante.

Interesantísima.

Tal es el adjetivo que mejor cuadra a la que se anuncia para el próximo sábado 24, a cargo de un venerado Profesor, siempre en funciones del magisterio, y siempre—por ello—paternalmente afable.

El doctor Cuevas Zequeira disertará como él sabe hacerlo sobre un tema que es preciso calificar de interesantísimo.

"La Revolución rusa: sus antecedentes y consecuencias".

Deseábamos ofrecer a los lectores del DIARIO DE LA MARINA una información previa de la sugestiva tesis que mañana regalará a sus oyentes con su verbo fluído y cálido, en el Salón de Conferencias de la Universidad, el doctor Cuevas Zequeira.

La petición nuestra fué acogida con toda afabilidad.

—Podré complacerle, fácilmente—nos dijo—porque esta vez sí tengo algo escrito.

Nos sorprendió la noticia, conocedores de la invariable costumbre del doctor Cuevas Zequeira de no leer sus discursos, porque—sencillamente—nunca los escribe.

—Esta vez, siguió el amable Maestro, escribí el trabajo antes de darlo en la tribuna.

—¿Y eso?

—Verá usted. Hace mucho tiempo, que me interesa extraordinariamente el "problema ruso". Es lo cierto que vivo estudiando la evolución y la revolución que allí se enfrentan y promiscuan, insólitamente.

Esta confesión aparece, valga la expresión, ratificada por la serie de libros sobre Rusia que navegan en aquel mar de papeles que invaden la mesa de este laborioso catedrático que tan merecidamente goza del prestigio de su talento.

—Vea usted—nos dice, comunicativo como siempre—estas obras son, casi todas, libros que tratan asuntos de Rusia, novelas rusas.....

—¿Novelas, doctor?

Tan lejos estábamos de presentir y por tanto de esperar y menos oir al Maestro que se documentaba con novelas, que, la verdad, se nos ha ido, irrefrenablemente, la pregunta subrayada con el tono de la franca sorpresa que nos produjo lo oído.

—Sí, sí: novelas. Precisamente esa confesión es la que sirve de inicio a mi trabajo, a este trabajo—y el doctor Cuevas Zequeira, como grimpola de victoria, airea un manojo de cuartillas, ya mecanografiadas.

—Ese trabajo yo lo empecé para complacer a "Juventud", revista de unos jóvenes, planeando así algo de lo que mis lecturas y estudios del problema ruso me han recho conocer. El ensayo fué ampliado y modificado para "El Album Ilustrado de la Guerra" y cuando lo completaba fué cuando quedó destinado a la conferencia del 24.

—¿Cómo así

—Porque el doctor Aragón tuvo la bondad de honrarme con un turno en la serie de conferencias de extensión universitaria que como decano de nuestra Facultad ha organizado este curso y creí que el asunto resultaría interesante.

—¡Interesantísimo, doctor!

—Ojalá acierte usted.

Nos punza una duda, que más es una incomprensión.

—¿Por qué, doctor, dió usted esa preferencia a las novelas para estudiar la psiquis rusa?

—Eso le iba a decir antes. Lea usted; lo que le dije sirvió de inicio a mi trabajo en "Juventud".

Y leímos:

"La clave única en la historia de un pueblo es su psicología y el mejor expoñente del alma de una colectividad, lo encontramos con toda certeza en su literatura: más que todo lo que pudieran decirme todos los historiadores sobre el carácter del pueblo español en un momento, el más interesante acaso de su vida colectiva, me lo dice en unas cuantas páginas de admirable poesía aquella estupenda creación, hija del genio culdemoniano que se llama "El Alcalde de Zalamea"

Las verdades cuanto más diáfanas son, más nuestras nos parecen, como si las profesáramos de toda la vida. Aun cuando las hayamos acabado de adquirir, como en este caso.

—Exacto, exclamamos.

—Ya ve usted como está justificado esto que usted llama "invasión de novelas rojas".

Y es verdad. Coincidencia o lo que sea: en casi todas las cubiertas de esas obras luce y brilla el rojo, el rojo sangriento. La explicación del doctor Cuevas Zequeira quedó completada, con el siguiente párrafo:

"Por eso, para penetrar en el obscuro abismo del alma rusa, antes que a otras fuentes, he acudido a consultar el magno registro de sus novelistas contemporáneos. Ellos me han mostrado al campesino ruso, sometido durante un largo proceso varias veces secular a la ignominia de brutal despotismo, y por esa causa y sin remisión posible, supesticioso, cruel con los que caen bajo su mano, ébrio, desconfiado, mendaz, triste y abúlico y sin embargo, digno de compasión y de piedad, porque son consecuencias naturales del régimen a que ha vivido sujeto, sus grandes errores y su inmensa miseria moral".

—Doctor, será sobre ese régimen, sobre lo que versará una buena parte de su conferencia ¿no?

—Seguramente. He de presentar en ese cuadro de figuras que personalizan el régimen casi reciente en Rusia, como Rasputín, a quien me veo tentado a llamar—visto desde aquí—un mónstruo inverosímil, de audacia y fortuna.

—¿El más grande santo de la Rusia contemporánea?

—Sí, sí.... replica con igual ironía el doctor Cuevas Zequeira.

—Doctor: su estudio de la Revolución ¿a qué conclusión le lleva?

—Francamente condenatoria. ¿Cómo de otro modo y viendo la tendencia ya manifiesta al menosprecio de los valores intelectuales?

Toda la prodigiosa fuerza comunicativa que de ordinario tiene la palabra del Maestro, adquiere en ese momento la diafanidad caliginosa de la reverberación exaltada.

Y como si con su antiguo discípulo hubiese una delegación soviet, hechura y representante de Lenine nos dice:

—¿Creen los que así proceden que puede haber ninguna revolución victoriosa sin el concurso del pensamiento creador.

Y como si la interrogación fuese un incontenible reproche siguió el doctor Cuevas Zequeira:

—¿Quién genera y fecunda y sostiene toda Revolución? ¿Quién?

—Sí, doctor, la idea creadora.

—¿Qué instituciones caerán, definitivamente, en el lento andar de los siglos sino aquellas sobre las cuales haya caído el impalpable y aparentemente ingrávido polvo de las ideas, con la incontrastable fuerza que tuvieron siempre estas "Señoras del Mundo?"

—Ninguna, imposible.

Y como si la tarea de convencer fuera forzosamente acompañada en este benemérito de la Cátedra y de la Tribuna con la suave, dulce y afable conversación, siguió:

—No hay oposición, no, entre la idea y la acción. Son como dos fases de un mismo fenómeno ¿verdad?

—Seguro, doctor, seguro.

El doctor Cuevas Zequeiras tiene otras personas en la sala. Debemos terminar tan grata entrevista.

—Doctor, ¿y qué consecuencia. ..

—Una y precisa: la reacción que permita poner en alza los valores intelectuales.

—En Europa, ¿no?

—En todas partes: ya usted me lo oirá al final.

Lo oiremos, a fe.

No nos perdonaríamos nunca privarnos de esta notable conferencia.

Notable y plena de interés. Por el tema y por el disertante. En verdad, lector.

.0

MUEBLES DE CUERO.

JUEGOS DE CINCO PIEZAS SOFA Y 4 BUTACAS.

BUTACONES LONDON CLUB

SILLAS RECLINATORIAS

J. Pascual-Baldwin

Obispo 101.

Interesante Testimonio

CERTIFICO:

Que he empeado con buen resultado en gran número de casos de afecciones intestinales de los niños la leche, descremada en polvo WAGNER; que también he usado esa alimentación en los convalescientes de distintas enfermedades, siendo un alimeno de fácil digesión y que los pacienes lo oman con agrado.

(f.) Dr. Armando Carnot, Médico-Cirujano.

Marzo, de 1918.

El envase de la Leche Wagner, es ahora litografiado.

C. 505 alt. alt. 3d.-18.

QUININA QUE NO AFECTA LA CABEZA. LAXATIVO BROMO QUININA es más eficaz en todos los casos en que se necesite tomar Quinina, no causando zumbidos de oídos. Contra Resfriados, La Grippe, Influenza, Paludismo y Fiebres. La firma de E. W. GROVE viene con cada cajita.

Dr. J. Verdugo

Especialista de París. Estómago e intestinos por medio del análisis del jugo gástrico. Consultas de 12 a 4. Consulado, 75. Teléfono A-5141.

C3277 alt. In.-16ab.

Dr. Hernando Seguí

CATEDRATICO DE LA UNIVERSIDAD

Garganta, Nariz y Oidos.

Prado, 38; de 12 a 3

Doctora Amador.

Especialista en las enfermedades del estómago. Trata por un procedimiento especial las dispepsias, úlceras del estómago y la enteritis crónica, asegurando la cura. Consultas: de 1 a 3. Reina, 90. Teléfono A-6050. Gratis a los pobres. Lunes, Miércoles y Viernes.

Dr. Gonzalo Pedroso

CIRUJANO DEL HOSPITAL DE EMERGENCIAS y del Hospital Número Uno.

ESPECIALISTA EN VIAS URINARIAS y enfermedades venéreas. Cistoscopia cateterismo de los uréteres y examen del riñón por los Rayos X.

INYECCIONES DE NEOSALVARSAN. CONSULTAS: DE 10 A 12 A. M. Y DE 3 a 6 p. m. en la calle de Cuba, 69.

680 31 e

Dr. Claudio Fortún

Tratamiento especial de las afecciones de la sangre, venéreas y secretas, cirugía, partos y enfermedades de señoras.

Inyecciones intravenosas, sueros, vacunas, etc.

Clínica para hombres, 7½ a 9½ de la mañana.

Consultas de 1 a 4.

Campanario 142. eléfono A-8990.

547 15 e

LA PRENSA

Una denuncia en forma:

"Se nos dice que algunos zayistas en su innoble afán de restar inscripciones al Partido Liberal están recorriendo la provincia y aprovechándose del desconocimiento e importancia que tiene para el ciudadano la posesión de la cédula electoral que es lo que le da capacidad para ser elector, engañan al guajiro y le quitan la cédula."

¡Quién lo había de decir...! Hemos vuelto a la cédula...

—Y es que—como afirma un moreno muy ilustrado, de los que lustran botines—de la "cédula" sale todo...

Por lo tanto, y como escribe "El Triunfo", ¡hay que "impedir el robo de cédulas a todo trance"!

Es trance de vida o muerte...

Del propio colega, ponderando la significación del General Gómez:

—"Se dirá que lo pasado pasado. Queremos una norma nueva, de serenidad y de respeto mutuo. Está bien, pero no es tolerable que se quiera señalar como un baldón lo que es un timbre de honor y de gloria."

No opina mal "El Triunfo"; pero, vamos, para la misma significación de José Miguel fuese mejor quizás la otra fórmula: lo pasado pasado.

Que en este caso equivale a "¡borrón" y cuenta nueva!

Afirma un diario liberal:

—"Los liberales de Holguín en su puesto de Honor..."

En Holguín ¿Dónde pudieran estar con más honor?

Hasta hace muy pocos días era el pueblo de Marianao un verdadero antro del "tahurismo", o "tourismo" pues, para la mayor parte del respetable público, ambas palabras son sinónimas.

Los periódicos hablan ahora de una "batida" a los "echadores" de "monte", "groupiers" de ruleta, "pocker", etc.

Parece cosa de juego.

El "Heraldo" le da un buen consejo a los obreros:

—"Deseamos que los obreros de Cuba, antes de lanzarse a medidas extremas, piensen y mediten en la situación en que se halla el país y en sus relaciones especiales con los Estados Unidos. Posponer las reivindicaciones que el proletariado desea para después de terminada la zafra, sería un acto de cordura y de patriotismo. Empeñarse en conseguirlas ahora, sin reparar en los medios, puede producir un retroceso gravísimo en el camino de esas mismas reivindicaciones."

El "Heraldo" asegura que los "Estados Unidos" no permitirán por ahora en plena zafra" un paro de ferrocarriles.

Realmente y como el propio "Heraldo" indica, "todos los derechos, así los consignados en la Constitución como los que se desprenden de la ley no escrita, quedarían virtualmente anulados. En vano alegaría el obrero su facultad para holgar cuando le plazca. El poder discrecional de las tropas americanas se desentendería de tal alegación y emplearía la fuerza de las armas sin tasa ni medida contra quien se negare a trabajar."

Y los Estados Unidos tienen en su mano dos armas eficaces; primero la Enmienda Platt; y después su "fuerza".

¡Con esta última les basta, si se les apura mucho!

Para "La Discusión" la huelga de bahía va en camino de solucionarse.

"Los elementos mercantiles de esta plaza, de gran movimiento,—escribe el colega—han sugerido la posibilidad de una avenencia que ponga término a los perjuicios que la anormalidad en el tráfico marítimo le causa hoy al país. Propónense los comerciantes que se reanude en seguida el trabajo en bahía, sometiendo las diferencias al arbitraje, y que se haga efectivo el aumento de jornales que se acuerde dentro de un plazo de diez días."

"La Noche"—de acuerdo con su título—todo lo "ve negro".

—"Una comisión de maquinistas de los Ferrocarriles Controlados —indica "La Noche"—visitó esta mañana al administrador general de aquellos, entregándole una comunicación en la cual informan que si mañana a las dos de la tarde no ha sido solucionado el conflicto de bahía, abandonarán el trabajo a la referida hora en el lugar que se encuentren."

Y añade este colega:

—"A dicha comunicación se agrega la conformidad a ese propósito de los maquinistas de la Cuba Company y Cuban Central."

"También se asegura—informa "La Noche"—que el lunes de no terminar el conflicto de bahía los obreros de la Unión de Chauffeurs de Cuba, secundarán a sus compañeros que han tienen la huelga desde hace tres semanas."

Al pié de todo esto hay unas líneas que dicen:

—El Gobierno está dispuesto a actuar enérgicamente....

Pero... no solo de pan vive el hombre, y a veces, vale más maña, que fuerza.

Porque ese aumento general de sueldos ¡nada resuelve! El alto costo de la vida, obedece a causas precisamente determinadas. ¿Qué importa una elevación de soldados o haberes, si todo lo que nos es necesario sube de precio a la par o en progresión aritmética?

"La Lucha", sin querer o queriendo, da en el clavo, al discurrir sobre el tema único: "Sigue la huelga".

—"No es, obra difícil para los que tienen en sus manos los poderes del Estado, el hacer entrar en razón a litigantes que no tienen un verdadero interés en seguir sus pleitos. Pero lo que sucede es que también en las esferas del Estado vivimos de mentiras, hace veinte años; que los hombres a quienes la política ha encumbrado a las altas funciones públicas, no las ejercen en realidad, sino en lo que se refiere a los emolumentos y honores y no en lo que afecta a los deberes de los cargos, y que o se trata de personas que "en su vida las vieron más gordas" o de individuos que sólo se ocupan en cuidar sus intereses, en recolectar votos y hacer equilibrios para quedar bien con todo el mundo, por lo que pudiera acontecer el día de mañana..."

¡Cómo pedrada en ojo de boticario! los robos en la habana

Abelardo Alvorez y Torres, dueño de la bodega establecida en Durejo 68, dió cuenta a la policía de que la pasada madrugada fué despertado por un ruido que sintió en el interior del establecimiento, y después de haber registrodo la trastienda sin encontrar nada sospechoso, fué a saltar el mostrador, viendo que por una puerta metálica que da a la calle de Zapotes, que había sido abierta, según vió después, sin violencia, huían tres individuos, a los cuales persiguió logrando asir por el saco a uno de ellos, pero se vió precisado a soltarlo porque tropezó y estuvo a punto de caer. Después practicó un registro viendo que del cajón del mostrador le habían llevado ciento y pico de pesos que allí guardaba. Se ignora quiénes sean los fugitivos.

El señor Mateo Zoizueta, español y dueño de la casa de compra-venta Avenida de Diez de Octubre número 86, participó a la policía que por la madrugada su dependiente Celestino Rodríguez y Mederos le pasó aviso a su domicilio particular para que se personara en la casa donde se había cometido un robo. El señor Goizueta vió que le habían fracturado un buró sin que le hubieran sustraído objeto alguno. El señor Pascual Santan de Deu Benítez, de España, de 63 años de edad, vendedor de billetes, que ocupa una habitación en la casa, dice que fué despertado por Rodríguez el que daba voces que había ladrones; que se levantó y con Rodríguez registró toda la casa sin ver persona extraña alguna y cuando volvió a su cuarto, observó que el reloj de níkel que tenía en el bolsillo estaba fuera del mismo y que le habían sustraído la cantidad de mil pesos, producto de su trabajo y además diez fracciones de título de la Renta.

Si usted obtiene las legítimas KITATOS PASTILLAS TONICO LAXATIVO QUININA, usted tendrá un activo y poderoso remedio para defender su vida contra la INFLUENZA.

DE PALACIO

EL MINISTRO INGLES

El próximo día 28 a las once y media de la mañana, presentará sus credenciales al Jefe del Estado el nuevo ministro de la Gran Bretaña.

CAMBIO DE SUPERVISOR

Se ha dispuesto el cese del sargento del Ejército Elías Monteagudo, como supervisor en Quemados de Güines, nombrándose para sustituirle al teniente Armando Núñez Parajón.

RENUNCIA ACEPTADA

Ha sido aceptada la renuncia que hace tiempo tenía presenta el teniente del Ejército Carlos Montalvo Salarrigas.

UN JUEZ AMERICANO

El Juez correccional americano Mr Brown, visitó ayer al Presidente de la República para exponerle su propósito de visitar las cárceles y asilos reformatorios de Cuba a fin de estudiar los procedimientos que en los mismos se emplean.

RENTE DE VALES

Por decreto presidencial, ha sido nombrado catedrático de la Escuela de Cirugía Dental de la Universidad, nuestro distinguido amigo y colaborador, doctor Augusto Renté de Vales.

EL PROMEDIO DEL AZUCAR

El Secretario de Agricultura y el Presidente de la Asociación de Hacendados y Colonos se entrevistaron ayer con el Jefe del Estado para hacerle entrega de un amplio informe que servirá de base para fijar el promedio del azúcar.

SEIS DENUNCIAS CONTRA EL "HERALDO"

El Presidente de la República ha establecido por la vía correccional otras seis querellas por injurias contra el colega "Heraldo de Cuba".

PRESIDENTE DE LA AUDIENCIA

Ha sido nombrado Presidente de la Audiencia de Matanzas, por promoción del doctor Gustavo F. Arocha, el magistrado de la misma doctor Ramón Pagés y Solís.

CARLOS MARTI

Nuestro querido compañero de redacción, el señor Carlos Martí, ha sido nombrado por decreto presidencial Agregado comercial, temporero, ad-honorem, durante cuatro meses, de la Legación de Cuba en Madrid.

NOMBRAMIENTOS DE JUECES

Han sido nombrados jueces de primera instancia para Santa Clara y Santa Cruz del Sur, respectivamente, los señores Ramón Silverio Armas y Ricardo A. Oxamendi y Oxamendi.

PRESIDENTE DE SALA

Por jubilación otorgada al doctor José María Aguirre, se ha nombrado Presidente de Sala de la Audiencia de la Habana, al magistrado de la misma, doctor Raúl Trelles Govín.

RENUNCIA

Ha sido aceptada la renuncia del señor Raúl Santo Tomás, como Juez municipal de Jiguaní.

INDULTOS

Los penados Juan F. Lasso, Rogelio Peña Méndez y Rafael Gallinat García, condenados respectivamente por coacción y escándalo, uso indebido de insignias y estafas y por estafa han sido indultados del resto que les quedaba por cumplir en sus distintas penas.

Academia de Ciencias

Esta noche, a las ocho y treinta, celebrará la Academia sesión ordinaria con la siguiente Orden del Día:

Sesión ordinaria:

1o.—El sistema de filtración en el abastecimiento de agua potable a la ciudad de Filadelfia, por el doctor Gastón Alonso Cuadrado.

2o.—La responsabilidad criminal desde el punto de vista de la Medicina legal, por el doctor Carlos M. Piñeiro.

Sesión de Gobierno:

1o.—Tasación de honorarios en causas por accidentes del trabajo, por el doctor Raimundo de Castro.

2o.—Tasación de honorarios periciales, por el doctor Jorge Le Roy.

3o.—Informe sobre propuesta del doctor Emilio R. Coni, por los doctores Juan Santos Fernández y J. Le-Roy.

LA FLOR DE LA VIDA SOCIAL

es la aristocrática dama que por su belleza, su elegancia y su discreto ingenio constituye el mejor adorno de los salones distinguidos. Desgraciadamente, las exigencias sociales afectan el delicado sistema nervioso de la mujer y alteran su salud, sobre todo durante la época en que sufre los efectos del proceso fisiológico que le es peculiar. Dolores de cabeza, cólicos, depresión mental, fatiga y malestar son los tormentos a que se ve sometida la mujer en tales ocasiones. La vida, entonces, se convierte para ella en un martirio. Sus gracias se marchitan, su ingenio se embota y su capacidad de agradar disminuye.

Todo eso, por fortuna, puede evitarse con las

TABLETAS BAYER DE ASPIRINA Y CAFEÍNA

(en tubos de etiqueta roja), las cuales no solo alivian los dolores del proceso periódico sino que combaten la nerviosidad y el cansancio que suelen venir después de las gratas horas pasadas en los salones, a la vez que aumentan el vigor físico y estimulan las facultades mentales. La acción de estas Tabletas es tan rápida que diez minutos después de tomarlas se experimentan sus benéficos efectos. Belleza e ingenio son el secreto de los mejores triunfos femeninos; pero belleza e ingenio requieren una base indispensable: buena salud. Por eso la mujer cuidadosa de sí misma y del puesto que ocupa en la sociedad usa siempre las Tabletas Bayer de Aspirina y Cafeína para evitarse así las dolencias que perjudican sus encantos y los trastornos que afectan su capacidad intelectual.

BAYER

HABANERAS

SALUDOS Y FELICITACIONES

Día hoy de las Raquel.

Y día también de los Alfonsos.

Sea mi primer saludo para una joven señora, tan bella como culta, Raquel Catalá de Barros, la distinguida esposa del brillante literato que es director del Diario de Sesiones del Senado.

Tres Raquel más.

Raquel Ruz, Raquel Rojas y una gentil vecinita del Mariel, Raquel Rencurrell.

Y la señorita Raquel Vianello.

Está de días, y me complazco en saludarlo, el joven y distinguido abogado Raimundo Menocal y Cueto.

Los Alfonsos ahora.

Primeramente, Alfonsa Abril de Cruz Muñoz, la hermosa e interesante dama.

Pláceme saludar especialmente en sus días al amigo tan amable y tan distinguido Alonsito Franca y Alvarez de la Campa, Vicepresidente del Vedado Tennis Club, la aristocrática sociedad donde tanto se le estima y quiere.

El doctor Alfonso Betancourt, amigo siempre deferente, siempre querido.

Alfonso Martí, de la Optica Martí, en la calle de Egido, para quien tengo un afectuoso saludo.

Alfonso Gómez Mena, Alfonso López, Alfonso Fernández, Alfonso Urrutia, Alfonso Amenábar, Alfonso Poyssant, Alfonso Morales, Alfonso Profol, Alfonso Sell y Mejías, Alfonso Gelán, Alfonso Mugía, Alfonso Bernal y el amigo muy simpático Alfonso Martínez Fabián.

Entre los ausentes, Alfonso Forcade, Secretario de la Legación de Cuba en Bélgica, y Alfonso Hernández Catá, que ejerce sus funciones consulares en Madrid.

Otro ausente.

Un antiguo confrére, el doctor Alfonso Duque de Heredia, que dejó la crónica para dedicarse al ejercicio de su profesión en Santiago de Cuba.

Abogado joven y de talento el doctor Duque de Heredia disfruta de altos prestigios en el foro oriental.

Allí, como en todas partes, se ha hecho de grandes afectos y de grandes simpatías.

Reciba con estas líneas un saludo

Y mi felicitación.

El bebé necesita

que lo vista elegante y cómodo. Ambas finalidades se obtienen con nuestras Baticas y Cargadores, creaciones muy lindas, en finas telas con adornos apropiados.

FIN DE SIGLO

García y Sisto

San Rafael y R. M. de Labra

SOMBREROS. ADORNOS.

Un gran surtido liquidamos adornados a precios regalados, no olvidarse.

"LA MIMI". Neptuno 33.

AVISO

Son tantas las veces que compradores de VICTROLAS nos piden que aceptemos aparatos de otras marcas como parte de su precio que queremos hacer esta aclaración.

Hay como cuarenta marcas distintas de fonógrafos y muchas anuncian que pueden tocar discos VICTOR. Ello es verdad, como lo es también que cualquiera de nosotros puede cantar la Donna e Mobile, pero usted no creerá que lo hace mejor que CARUSO, y lo mismo pasa en los fonógrafos; cualquiera de ellos puede tocar un disco VICTOR pero nadie cree que lo hace igual que una

Victrola Legítima

por lo que le recomendamos que para no arrepentirse luego, cuando vaya usted a comprar un fonógrafo se asegure bien que tenga la marca de fábrica más conocida en el mundo entero.

LA VOZ DEL AMO

COMPAÑIA CUBANA DE FONOGRAFOS

Teléfono A-3128. O'Reilly 89. Apartado 69.

VENTAS A PLAZOS

Concedemos agencias en toda la Isla.

Enviamos Catálogos gratis.

Fonógrafos y Victrolas legítimas, desde $25 hasta $1,000

Victor

His Master's Voice

ASMATICOS

Restaurador Pectoral del Dr. B. Abella

Nada hay mejor.

1367 31 E.

PIANOS y Pianos Automáticos

DESDE 16 PESOS AL MES

Los mejores por menos dinero, hechos especialmente para nuestro clima, con maderas refractarias al comején y garantizados.

VIUDA DE CARRERAS Y CO.

EL MEJOR SURTIDO DE MUSICA Y ROLLOS PARA AUTOPIANOS

PRADO, 119. Teléfono A-3462

Catálogos gratis. Pídalos hoy mismo.

PULSO - CAMAFEO

DE MODA, DE CELULOIDE

No se rompen, no se oxidan. Color coral, verde, fresa. Para señoras, 50 centavos. Para niñas, 40.

Reloj pulsera, para niñas. Nuevas, originales, de gusto. Sólo 30 centavos. Remita giro postal o sellos, a R. O-SANCHEZ, S. en S. Neptuno, 106. Habana.

Podemos servir cantidades.

Cesa 10d.-16

Dr. L. Rodríguez Molina

CATEDRATICO DE LA UNIVERSIDAD, CIRUJANO ESPECIALISTA DEL HOSPITAL "CALIXTO GARCIA"

Diagnóstico y tratamiento de las Enfermedades del Aparato Urinario. Examen directo de los riñones, vejiga, etc.

Consultas, de 9 a 11 de la mañana y de 3 y media a 5 y media de la tarde.

Lamparilla 78. - Teléfono A-8454.

C6775 alt. 1d.-1e.

EL CENTEN. - LA MONEDA INOLVIDABLE

Marca la época más dichosa de nuestra vida. ¡Cuántas cosas no hacíamos antes con un centén! Hoy no vemos nunca una de esas monedas tan elegantes y simpáticas. El terrible señor Cancio no permite un centén ni como dije o brujería de Piñán de Villegas. Con su valor, $5.30, no se puede comprar ahora ni una caja de fósforos, en huelga como todo.

Sin embargo, con $5.30 puede usted procurarse un día de felicidad y de HARTURA. Saque en la Estación Terminal un pasaje de IDA Y VUELTA que le costará tres pesos treinta centavos, en primera clase; tome el Eléctrico de Güines de las 8 menos 10 a. m., disfrute de un viaje rápido y cómodo hasta Madruga, contemplando los paisajes y panoramos más bellos de nuestra Cuba; camine tres cuadras de la Estación de Madruga al suntuoso y confortable Hotel "San Luis", y por dos pesos, que completan el centén, almorzará usted como un Príncipe Indio, hará la digestión como un Patriarca, tomará, sin costarle nada, las legítimas aguas de El Copey y olvidará todas sus contrariedades.

Honradamente queremos advertirle que corre usted el peligro de no querer volver a la Habana. ¡Tan bueno es Madruga y tan bien servido estará usted en el Hotel "San Luis"! Pero si resiste usted esta tentación, a las cuatro y media p. m. saldrá usted de Madruga, y, al llegar a la Habana, tendrá usted que confesar que creía imposible que todavía pudiera emplearse un centén con tanto provecho. Sobre todo, si ha comido usted el arroz con pollo del Hotel "San Luis."

2568 31c.

ORO, PLATA Y NIQUEL

RELOJES Lohengrin

MARCA REGISTRADA

MÁS EXACTO QUE EL SOL

Y MÁS FUERTE QUE UN CAÑÓN.

ÚNICOS IMPORTADORES

JUAN R. ALVAREZ Y Cía

MURALLA 117. TELEFONO A-1797. HABANA.

Importadores de Relojes y Joyería Fina

FABRICA de

EL SIMBOLO PERDURABLE DEL RECUERDO ES LA CORONA DE BISCUIT

Ros & Co.

Sol 70, Habana

Tel. A-5171.

HABANERAS

NOCHES DEL NACIONAL

Finaliza el abono.

Sólo quedan ya cinco funciones.

La de esta noche, duodécima de la serie, será con **La Fanciulla del West**, ópera en tres actos del maestro Puccini.

El rôle de la protagonista está a cargo de Cármen Mélis, la notable cantante, que lo creó en la Opera de París por designación expresa del propio autor.

Lázaro, el gran tenor Lázaro, cantará en **La Fanciulla del West** la parte de Johnson.

Y del papel de Rances, tan interesante, se encarga el egregio barítono Danise.

Finalizará la semana con un acontecimiento tan señalado como la función de mañana en honor y beneficio del tenor Hipólito Lázaro.

Se cantará **Tosca** por el beneficiado, por Danise y por Louise Taylor, soprano que hace su primera aparición escénica.

Posee una bella voz.

A la representación de **Tosca** seguirá una parte de concierto por Lázaro con arreglo a un programa donde figuran varias canciones españolas, la salida del tenor en **Marina** y selectas romanzas de ópera.

Dirigirá el maestro Padovani.

Para el beneficio de Lázaro se ha fijado en veinticinco pesos el precio de los palcos.

Y siete pesos las lunetas.

A los señores abonados se les tendrán reservadas sus localidades respectivas hasta las cuatro de la tarde de hoy.

Después de esa hora, según acuerdo del maestro Bracale, se dispondrá de ellas libremente.

Matinée el domingo.

Con **Rigoletto** en el cartel.

EL PRIMER TE DEL SEVILLA

Un té.

Entre la alegría del baile.

Nuevo capítulo de animación en el **Sevilla** asegurando el auge adquirido por el elegante hotel.

Empiezan mañana, para continuar ya todos los sábados, celebrándose al aire libre, en sitio tan propicio como el patio andaluz que ha quedado, a modo de vestigio del primitivo **Sevilla**, con el recuerdo del inolvidable baile rosa.

Un **té dance** en toda forma, con la orquesta del hotel, la que dirige el profesor Dólin.

Violinista notable.

El selecto público que se reune en la gran sala del **Sevilla** después de las funciones de ópera ha tenido aplausos para el artista americano en las frecuentes audiciones que ha intercalado en la parte de baile.

Alineadas en una sola y nutrida hilera aparecerán las mesas para el te inaugural de mañana.

Hay muchas separadas.

Todas por familias distinguidas.

NORMA TALMADGE

Norma!

Una estrella del cinematógrafo.

Hablé de su visita a esta ciudad, a la que llegó, desde Nueva York, acompañada de su esposo, el millonario Mr. Joseph Schenck.

Alojada en el hotel **Sevilla**, en un appartement de lujo, reposará de su intensa labor artística la joven, bella y talentosa actriz que acaba de enriquecer con **La Isla de la Conquista** su vasto repertorio en el arte donde se ha hecho una celebridad.

Estaba ayer en las carreras.

Muy elegante.

Allí, en el **grand stand**, resaltaba con un hermoso collar de perlas Norma Talmadge.

Es de presumir que concurra esta noche a la función de moda del cine Rialto, donde se estrena **La Secretaria**, película en la que encarna el personaje principal.

Se dará así el caso, sin precedente entre nosotros, de que una actriz, del rango y nombradía de Norma Talmadge sea espectadora de una creación propia.

Bastará semejante circunstancia para asegurar, de antemano, el éxito de la velada de Rialto.

Estará hoy de gala.

LOS DUELOS ULTIMOS

Notas tristes.

Están llenas de ellas las crónicas.

Cada día que pasa va dejando la epidemia reinante una nueva huella de dolor.

¡Cuántos hogares enlutados!

Hay planas del DIARIO DE LA MARINA donde a los anuncios comerciales restan el sitio las esquelas de defunción.

Entre los duelos últimos uno de los más sensibles y de los que más penosa impresión han causado es el de la muerte de la señora Gloria Gutiérrez de Piélago.

Hace noches, muy pocas noches, asistía desde el palco de la señora de Llerandi a una representación de la Opera.

Un ataque de pulmonía la ha arrebatado en solo unos días al amor y felicidad de su hogar.

Era joven y era buena.

Desgarrada el alma de pesar, bajo la aflicción de las grandes desgracias, lloran a la infortunada dama, junto con el inconsolable esposo, don Ramón Piélago, los desolados padres, mis buenos amigos don Miguel Gutiérrez y su distinguida esposa, María Sánchez.

A ellos va mi pésame, que hago extensivo, entre los hermanos de Gloria, a los distinguidos jóvenes Miguel, Gustavo y Prudencio Gutiérrez

Han dejado de existir en las últimas horas el señor José Pelleyá, padre de Rosita, bella y distinguida señorita de esta sociedad, el doctor Emilio Gutiérrez y Martínez, perteneciente a nuestra colonia leonesa, la señora María del Rosario Angel Viuda de Morales, madre política del señor Alfredo Martínez Aparicio, y don Román Rodríguez, de nuestro mundo industrial, donde figuraba como director de la Compañía Licorera.

Muy sentida la muerte del pobre joven Manuel Carrerá, hijo del señor Manolo Carrerá y Sterling, conocido hombre político.

Ha bajado al sepulcro, sumiendo en profunda pena a familiares que la adoraban, la bondadosa señora Francisca Madrigal Viuda de Angel.

Otra pérdida sensible.

El señor José González Covián.

Antiguo vecino de Marianao, jefe de una familia ejemplar, gozaba de afectos y consideraciones por su franco carácter, su trato sencillo y su bondad infinita.

Un hombre excelente.

Demostración elocuente del dolor producido por su muerte resultó, en la tarde del domingo, el acto de su entierro.

Trás la carroza fúnebre, colmada de cruces y coronas, seguía el cortejo en larga, interminable fila, contándose entre el mismo personalidades muy significadas de todos nuestros elementos sociales.

Entre la profusión de coronas citaré especialmente, como una de las más lujosas, la que envió la Sociedad de Marianao, de la que era el señor González Covián su Presidente Honorario.

No olvidaré la que aparecía depositada sobre el suntuoso ataud como postrer tributo de la esposa e hijos.

Una corona preciosa.

Fiestas.

Tres están próximas.

Una el domingo, la del **Casino Internacional**, en su elegante casa vecina al Puente de Almendares.

Se bailará.

Abre sus salones el martes de la entrante semana la **Asociación de Antiguos Alumnos de La Salle** para una fiesta bailable en la que hará el gusto, al igual que en la anterior, la orquesta de Adolfito Rodríguez.

Una fiesta más.

El jueves 29 del mes actual.

La ofrecen en su residencia de la calle 23 esquina a 4, en el Vedado, los jóvenes y simpáticos esposos Pedro Pablo Palma y Margot Saez Medina.

Es el aniversario de sus bodas.

Bólin.

El joven pintor argentino.

La exposición de sus obras, abierta en el local del Club de los Pintores, puede ser visitada desde las cinco de la tarde hasta las siete de la noche.

Y luego de nueve a once.

De viaje.

Salió el **Cristina** ayer.

Entre el pasaje que llevaba el hermoso trasatlántico español contábanse las señoritas Salas, las amables y finas hermanas Hortensia y María, ambas de la **Maison Versailles** y muy conocidas de las damas habaneras.

Se dirigen a París para estar de nuevo antes del verano en la Habana.

¡Tengan un viaje feliz!

¡Gri... pi... ñas!

Este es el café que toman todos. Lo recibe solamente "LA FLOR DE TIBES", Bolívar 37, Teléfno A-3820.

¿Queréis formar una raza hermosa y viril?

Reconstituid las madres con el

COMPUESTO MITCHELLA

Pida el libro LA MATERNIDAD, al Representante, Aguiar 116.

ANUNCIO DE VADA

—Sí, señora, sí—dijo el doctor—. A usted le conviene ir a sitios donde se distraiga. Necesita despreocuparse de todo. Le urge disipar de su espíritu esas brumas de melancolía que lo entenebrecen.

—Pero, ¿a dónde voy a ir, doctor?

—¡Pues a **El Encanto**, señora! **El Encanto** es el mejor lugar de distracción. Todo el día está lleno de gente "bien," como se dice ahora, y usted encuentra allí a sus amigas, con las cuales cambia saludos o charla un rato... Recrea usted los ojos y halaga su temperamento artístico viendo el soberbio despliegue de novedades y fantasías en aquel Palacio de Elegancias...

—¡Ay, doctor!... ¿Cree usted que...?

—Nada, yo le garantizo que la ciencia es impotente para curar su mal y que el único remedio eficaz consiste en que usted pase el mayor tiempo posible en la Tienda Fantástica, como yo llamo a **El Encanto**. ¡Distracción, señora, distracción! ¡Eso es lo que usted necesita! Y no le quepa duda: si como dicen **El Encanto** es la casa que todo lo tiene, yo le aseguro que es además el mejor centro de distracción de los que conozco.

Y después de meditar brevemente añadió el ilustre galeno:

—**El Encanto** es un orgullo nacional. Es la exigencia satisfecha de una ciudad culta.

c 848 1a-23 1t-24

MISS STELLA

Exposición de Sombreros

ABIERTA ESTARA HOY Y MAÑANA SOLAMENTE, DE 2 A 7 DE LA TARDE, EN EL HOTEL SEVILLA, UNA GRAN EXHIBICION DE SOMBREROS, MODELOS TODOS DE LAS PRINCIPALES CASAS DE NEW YORK

c 827 2d-22

Unión Club.

Habrá junta el lunes.

Convocada está para las cinco y media de la tarde para proceder, entre otros particulares, a la elección de un Vice-Secretario y de un Vocal.

Se encarece la asistencia.

El doctor Ernesto Cuervo.

Un **confrére** de otros tiempos.

El querido amigo, según acabo de leer, ha sido designado para Director del Centro General de Vacuna, cargo vacante por la muerte del doctor Vicente la Guardia.

Reciba mi enhorabuena.

Viajera distinguida.

Hospedada está en **Inglaterra**, después de larga estancia en Méjico, la señora María Amézquita de González.

Hija de un general colombiano.

En espera está del vapor que ha de llevarla a Bogotá para reunirse en aquella capital con su esposo, el señor Emilio González, acaudalado propietario de la república.

Saldrán después para Barranquilla.

Lugar de su residencia.

Traslado.

La revista **Mundo Gráfico**, que dirige el querido compañero Roque de Castro, acaba de instalarse en el departamento número 456 de la Manzana de Gómez.

¡Prosperidades!

Esta noche.

Una novedad teatral.

No es otra que el estreno en Martí de la obra **Ave César**, original el libro del señor González Pastor y la música del maestro Vicente Lleó, director de la orquesta del popular coliseo.

En el desempeño de **Ave César** toma parte la plana mayor de la Compañía de Velasco.

Es noche de moda.

Un atractivo más de la función.

Enrique FONTANILLS.

PRINCIPIE MANANA Y CONTINUE HACIENDOLO TODOS LOS DIAS

Adquiera el habito de beber un vaso de agua caliente antes del desayuno.

Adquiera el hábito de beber un vaso de agua caliente antes del desayuno.

Millones de personas acostumbran tomar un baño interno en vez de sobrecargar su organismo con drogas. "Qué es un baño interno?", preguntará usted. Pues, según los entusiastas partidarios del agua caliente es algo que efectúa verdaderos milagros.

Tales personas beben todas las mañanas, inmediatamente después de levantarse y antes de tomar el desayuno, un vaso de agua caliente con una cucharadita de Fosfato Limestone. Es esta una medida extraordinariamente benéfica para la salud. Su objeto es expulsar del estómago, el hígado, los riñones y los intestinos, las materias indigeribles y la bilis dejadas allí por la digestión del día anterior; si estas substancias no son eliminadas diariamente, se convierten en alimento para millones de bacterias que infestan los intestinos y que fomentan la rápida producción de toxinas y venenos, los cuales son absorbidos por los intestinos, pasan al torrente circulatorio y causan dolores de cabeza, ataques biliosos, mal aliento, sabor desagradable en la boca, resfriados, desórdenes estomacales, perturbaciones de los riñones, insomnio y, en una palabra, toda clase de enfermedades y molestias.

Las personas que están sanas hoy y mañana indispuestas, pero que nunca logran sentirse bien constantemente, deben comprar en cualquier botica un cuarto de libra de Fosfato Limestone, el cual cuesta solo unos pocos centavos, pero es suficiente para convencerse de los enormes beneficios que proporciona la limpieza interior.

"La Casa de Hierro"

Cubiertos de plata fina y de metal plateado, en varios diseños

HIERRO, GONZALEZ Y COMPAÑIA Obispo, 68.

EL MEJOR SURTIDO DE MODELOS LO ENCUENTRA EN "EL DESEO"

Galiano 33.

Teléfono A-9506.

LA COLUMNA DE HUMO.

Una delgada columna de humo en un tejado o ventana en una gran ciudad pronto hace venir a un cuerpo de bomberos. ¿Por qué? Porque donde hay humo hay fuego, y no se puede saber en qué proporción, quizás lo suficiente para acabar con la mitad de la población. Los bomberos no se paran a considerar esto, sino que se dedican a extinguir el fuego tan pronto como llegan al lugar donde se encuentra. Naturalmente, cuanto más insignificante sea, menor será el trabajo y menor la pérdida. Lo mismo pasa con las enfermedades leves, con las indisposiciones ligeras, esos pequeños desórdenes, de los que, vulgarmente, se dice: "Pasan en un día o dos." Y puede ser así o no. La lección que se deriva de estas cosas es clara y sencilla. Por ejemplo la **PREPARACION de WAMPOLE** medicina de fama mundial, es un remedio eficaz para casos de Anemia, Agotamiento, Escrófula, Impurezas de la Sangre, Demacración, etc.; pero más que todo, es un preventivo de estos terribles y peligrosos males si al sentirse débil se toma para fortalecer y restablecer el sistema para combatirlos. Es tan sabrosa como la miel y contiene una solución de un extracto que se obtiene de Hígados Puros de Bacalao, combinados con Hipofosfitos y Cerezo Silvestre. Deben tomarla tanto los niños como los adultos tan pronto como aparezcan los síntomas de mala salud. El Dr. Federico Grande Rossi, Profesor de Patología General de la Universidad de la Habana, dice: "He usado a menudo la Preparación de Wampole en los casos en que estaba indicado el extracto de hígado de bacalao, con éxito completo." Nunca falla ni engaña a los que la toman con la esperanza de beneficiarse, pues esta aseveración la hacemos en atención a lo que ha efectuado en miles de casos. En venta en las Boticas.

BAUTIZO

De un simpático—todos lo son—bautizo reciente fuimos complacidos espectadores, el pasado día 17 sábado. Bautizo doble.

Y el acto de referencia fué doblemente simpático por la calidad de las personas que apadrinaron a las nuevas cristianas, hija de un artista muy aplaudido en la Habana, héroe de la pista y "Rey de la Percha" Joaquín Rodríguez y la esposa, señora Luisa Bartz de Rodríguez, ya en el seno de nuestra iglesia.

Victoria Carlota Rodríguez y Bartz la hijita, fué llevada a la pila bautismal de Belén por la señora Carlota Valencia de Sutos, distinguid esposa del amigo Pablo Santos que ha popularizado hasta lo increíble su apellido al unirlo al de su socio y querido amigo nuestro Jesús Artigas.

Al querube Rodríguez Bartz, y a su madre les "sirvió" de padrino el precioso niño Pablito Santos.

Con nuestras celebraciones lléguele a las neófitas nuestros votos por su dicha y ventura, como al señor Rodríguez y a los padrinos.

EL Dr. VILLALON

SANTA CLARA, enero 22.

DIARIO.—Habana.

En la tarde de hoy regresó a la Habana el doctor Manuel Villalón, exgobernador de esta provincia, siendo agasajado por todos los elementos sociales y mercantiles. Villalón ocúpase en obtener mejoras para esta provincia, siendo activo representante en la Cámara.

Garófalo Mesa.

Frontón Barandilla S.A.

Programa para la función de hoy viernes, a las 9 p. m.

Primer partido a 25 tantos, a sacar del 7. Manuel Pereira y Rafael López, blancos; Gonzalo Sangüily y Faustino Masjuán, azules.

Segundo partido a 30 tantos, a sacar del 7.

Francisco Erviti, Julián López, blancos; Nestor G. Mendoza, Ramiro Rodríguez, azules.

Tercer partido a 30 tantos, a sacar del 8.

José M. Gutiérrez y Ramón Goizueta, blancos; Hermanos Tabernilla, azules.

Superior a todos los insecticidas

"BULL DOG"

Es el mejor porque mata chinches, hormigas, cucarachas, y toda clase de insectos que proporcionan repugnancia y malestar a la humanidad

Se solicitan agentes en todas partes.

Unicos importadores en Cuba: S. T. Galliano y Cía., Apastado número 2, Manzanillo.

P. alt. 30d.-9

SUBASTA

Se venden al mejor postor, en el estado que se hallen, sobre 161 pacas algodón procedentes de la barca Ninfa, con destino a Génova, y que se encuentran en depósito mercantil en los Almacenes de Atarés. Las ofertas de compra se harán a pliego cerrado y se presentarán en la Legación italiana, Reina 87, para ser abiertas el día 27 a las 10 a. m., reservándose el vendedor el derecho de rechazarlas si lo estimare conveniente.

Toda clase de gastos a contar desde el día de la venta serán por cuenta del comprador.

AQUILINO ORDOÑEZ,
Agente de los Aseguradores

2621 27 e

Suscríbase al DIARIO DE LA MARINA y anuncíese en el DIARIO DE LA MARINA

✝

E. P. D.

EL SEÑOR

JUAN GARCIA LAVANDERA

HA FALLECIDO

Y dispuesto su entierro para hoy, a las cuatro de la tarde su hijo e hijo político, en nombre de la familia y en el propio, ruegan a sus amistades se sirvan concurrir a la capilla mortuoria de la Quinta "Covadonga" (Cerro) para desde allí acompañar el cadáver al Cementerio de Colón; cuyo favor agradecerán.

Habana, 23 de Enero de 1920.

DOCTOR ARTURO GARCIA CASARIEGO
MANUEL LEON LARRINAGA.

No se reparten esquelas

P 532 1 d

✝

E. P. D.

EL SEÑOR

JOSE MARIA ROGI Y PALOMINO

HA FALLECIDO

DESPUES DE RECIBIR LOS SANTOS SACRAMENTOS

Y dispuesto su entierro para el día de hoy, a las cuatro de la tarde, los que suscriben: hermanos, hermanos políticos por sí y en nombre de sus demás familiares, ruegan a sus amistades se sirvan encomendar su alma a Dios y acompañarles en el triste acto de conducir su cadáver al Cementerio de Guanabo, favor que les agradecerán eternamente.

Campo Florido, Enero 23 de 1920.

REGINA, INOCENCIO, PILAR Y AMERICA ROGI Y PALOMINO; LORENZO DIEZ; DR. ROBERTO ORTIZ

P-533 1 d.

✝

E. P. D.

EL SEÑOR

Manuel Castro

HA FALLECIDO

Y dispuesto su entierro para mañana, viernes, 23, a las 4 p. m., los que suscriben, ruegan a las personas de su amistad se sirvan asistir a la indicada hora a la Quinta "Purísima Concepción" para acompañar el cadáver al cementerio de Colón, por lo que les quedarán eternamente agradecidos.

Habana, enero 22 de 1919.

Clara, Mary, José, Estela, Abelardo y Rafael Castro, Cándido Vega, Pedro Paz, Amelia Díaz y Fermina Carballo.

P.—o25—1d.

NECROLOGIA

SRA. FRANCISCA MADRIGAL, VIUDA DE ANGEL

Constituyó una verdadera manifestación de duelo el triste acto del sepelio del cadáver de la que fué en vida bondadosa y caritativa dama cubana Sra. Francisca Madrigal, viuda de Angel, cariñosísima madre de nuestros estimados amigos José Manuel, Angel Francisco, Vicente Miguel, Félix, Mariano, Arturo y Manuela Angel y Madrigal.

Disfrutan los hermanos Angel de extensas y bien conquistadas simpatías en el comercio y en la sociedad habanera; es el señor José Manuel Angel vocal de la Directiva de la Asociación de Dependientes del Comercio y dueño del importante y antiguo establecimiento "La Sucursal de La Viña", y ocupan todos los hermanos diversos puestos en entidades mercantiles de esta plaza, por lo que han sido innumerables los testimonios de pésame recibidos.

La señora Madrigal ha bajado al sepulcro a una edad avanzadísima.

La Lonja del Comercio, la Asociación de Dependientes del Comercio, la Banca, la Colonia Spiritiana en pleno, figuraban en el cortejo fúnebre que era tan distinguido como numeroso.

El féretro estaba cubierto materialmente de cruces y coronas florales.

Ratificamos a los hermanos Angel nuestro sentido pésame y a la vez hacemos votos por el eterno descanso de la finada, dechado de virtudes y de bellas cualidades y cuyo recuerdo perdurará en los que la trataban.

Palillos Antisépticos para Dientes

"IDEAL"

Exija nuestro sello de garantía en todas las cajitas. Si no lleva el sello rechácelo como falsificado.

No lastiman las encías.

Evitan la formación del sarro.

Impiden la caída de los dientes.

Use palillos "IDEAL" y conservará su boca en buen estado.

DE VENTA EN TODAS PARTES.

Agentes exclusivos para Cuba:

The American Stationery Manufacturing Co.

Apartado 352. Teléfono A-3508.

C422 alt. 2d-9

ESPECTÁCULOS

En el CARNAVAL, GRANDES BAILES EN "MAXIM." Valenzuela y Corbacho. Caballeros $1. Sras. 50 cts.

c 846 15d-23

NACIONAL

Esta noche se celebrará la duodécima función de abono.

La compañía de Bracale cantará la ópera en tres actos del maestro Puccini, "La Fanciulla del West" con el siguiente reparto:

Minnie, Carmen Melis; Dick Johnson, Hipólito Lázaro; Jack Rance, Giuseppe Danise; Ashby, Italo Picchi; We Wkle, Elvira Leveroni; Nick Cavaliere della Polka, Ernesto Rpbio Sonora, Giuseppe Lapuma; Trin, A. Finzi; Sid, J. Marco; Bello, O. Georgi; Harry, N. N.; Joe, G. Kassel; Happy, N. N.; Larkens, N. N.; Billy, N. N.; Jocke Wallace, Italo Picchi; Castro, G. Zonzini; Un Postillón, N. N.

La orquesta será dirigida por el maestro Cav. Alfredo Padovani.

Los placos platea y principal sin entradas cuestan 40 pesos; luneta con entrada, 10 pesos; butacas con entrada, 7 pesos; sillones de tertulia, $4.50; sillones de cazuela, tres pesos; entrada general, 4 pesos; tres pesos la entrada a tertulia y dos a la cazuela.

Mañana se efectuará la función en honor y beneficio del divo Lázaro.

Se cantará "Tosca", ópera que le ha valido al célebre tenor merecidas ovaciones.

El notable barítono Danise tendrá a su cargo el papel de Scarpia y el soprano Luisa Taylor, que hace su debut, se encargará de la Tosca.

Después de la ópera, Lázaro cantará varias canciones y trozos de ópera.

A los abonados se les espera hasta las tres de la tarde de hoy.

El domingo, quinta matinée de abono.

* * *

PAYRET

La compañía de Regino estrenó en el frío coliseo, anoche, la obra de Acebal, "Cosita."

El numeroso público que acudió al amplio coliseo quedó satisfecho de la obra, que abunda en situaciones cómicas y tiene música ligera y agradable.

Para hoy se anuncian la opereta "Pepita osquita" y "Ponchinyurria en New York."

Precios que regirán en esta función:

Palcos con seis entradas, 8 pesos: luneta con entrada, $1.50; delantero de tertulia con entrada, 60 centavos: entrada a tertulia, 30 centavos; delantero de cazuela con entrada, 40 centavos; entrada a cazuela, 20 centavos.

El lunes, despedida de la compañía de Regino, estrenándose una obra de Villoch titulada "La huelga de bahía" o "Los estibadores con frac."

* * *

SEIS UNICAS MATINEES

La Compañía del Teatro Lara de Madrid ofrecerá en el Teatro Nacional seis únicas matinées. El abono a las veinte funciones de noche está totalmente cerrado. El abono a esas seis únicas matinées es un gran éxito social. Siempre han sido las matinées—especialmente en Tacón—un verdadero "rendez vous." Lo más chic de la Habana se ha congregado en ese teatro durante la tarde de los domingos. Es por la tarde, únicamente, cuando nuestras lindas mujeres pueden ir solas al teatro.

La smatinées del Lara de Madrid van a batir el record.

Lezama y Casas, en Cuba 31, teléfono M. 1991, no cesan de recibir pedidos de localidades.

El abono a eass seis matinées se cerrará el día 31 de Febrero.

* * *

MARTI

Para esta noche anuncia la Empresa de Martí la reprise de la opereta de Merino y Millán, "El Príncipe Bohemio", que irá en la segunda sección, con "El Club de las Solteras", uno de los mayores éxitos de Consuelo Mayendía.

"El Puñao de Rosas" se pondrá en la primera tanda, sencilla.

Se prepara el estreno de la obra del maestro Lleó, "Ave César", zarzuela de costumbres romanas, libro de Joaquín González Pastor.

"Ave César" será espléndidamente presentada por la Empresa Velasco, que no ha omitido para ello gasto alguno.

Los trajes para esta obra han sido especialmente hechos por las casas Grand Gerard de París y Paquita Gil y José Croder, de Barcelona.

En breve, y con el título de "El Portfolio del Amor", reaparecerá en los carteles, reformada por sus autores, la revista "¡El 20...! ¡El de la suerte!", de Joaquín González Pastor y Ernesto Lecuona.

* * *

COMEDIA

Hoy, viernes, día de moda, hay dos estrenos.

Se trata de dos obras muy cómicas: "Jarabe de pico" y "El mal rato". Esta última es original de Pedro Muñoz Seca.

El nensayo "Toninadas", de Manuel Linares Rivas, gran éxito en Madrid.

* * *

MARIA PEDROLI

La genial artista que tantos éxitos ha obtenido últimamente en los Estados Unidos, dará un concierto el domingo próximo en el Hotel Miramar.

Tomarán parte varios artistas de la compañía de ópera del maestro Bracale.

* * *

ALHAMBRA

La compañía de zarzuela cubana de Agustín Rodríguez llevará a escena esta noche las siguientes obras:

"Los tmbales" en la primera tanda; en segunda, "El candidato popular"; y en tercera, estreno de la graciosa obra "¿Qué pachó?"

Al final de cada obra se anuncian canciones y guarachas por Floro, Miguel y Pepe Luis; variedades por la Monterito y bailes.

* * *

CAMPOAMOR

Hoy, en las tandas de las cinco y cuarto y de las nueve y media, se pasará la interesante cinta titulada "El hombre de paz", por el conocido artista Harry Carey.

En las demás tandas figuran los episodios noveno y décimo de la magnífica serie "La atracción del circo" titulados "El salto de la muerte" y "El tiro decisivo"; los dramas "La joya del pueblo" y "Las muñecas humanas"; las graciosas cintas cómicas "El terror de los maridos", "De vuelta de la guerra" y "Revista universal número 32."

Para el 26 se anuncia el estreno de la cinta titulada "El cobarde valeroso", interpretada por el actor japonés Sessue Hayakawa.

Para el día 2 se anuncia el estreno de la inteersante película "Espiritismo", por la gentil artista Francesca Bertini.

* * *

MAXIM

Los episodios noveno y décimo de la magnífica serie "La hija del circo" se estrenarán en la segunda tanda de la función de esta noche.

El drama "Ajustando cuentas", por Tom Mix, y las comedias "Profesores de natación" y "La mala suerte" por Charlot, se anuncian en la primera tanda.

Mañana, lo sepisodios 11 y 12 de "La hija del circo" y el drama "Regeneración."

Pronto, "Capricho de la Montaña", por June Caprice; "Dora", por Vera Vergani y Gustavo Serena, y la serie "La fortuna fatal", por Helen Holmes.

El lunes, 26, gran función en homenaje de la señorita Asela Guerra, que figura entre las aspirantes al Reinado del Carnaval.

Se estrenará la interesante cinta "El retorno de la dicha", por Mae Osborne.

* * *

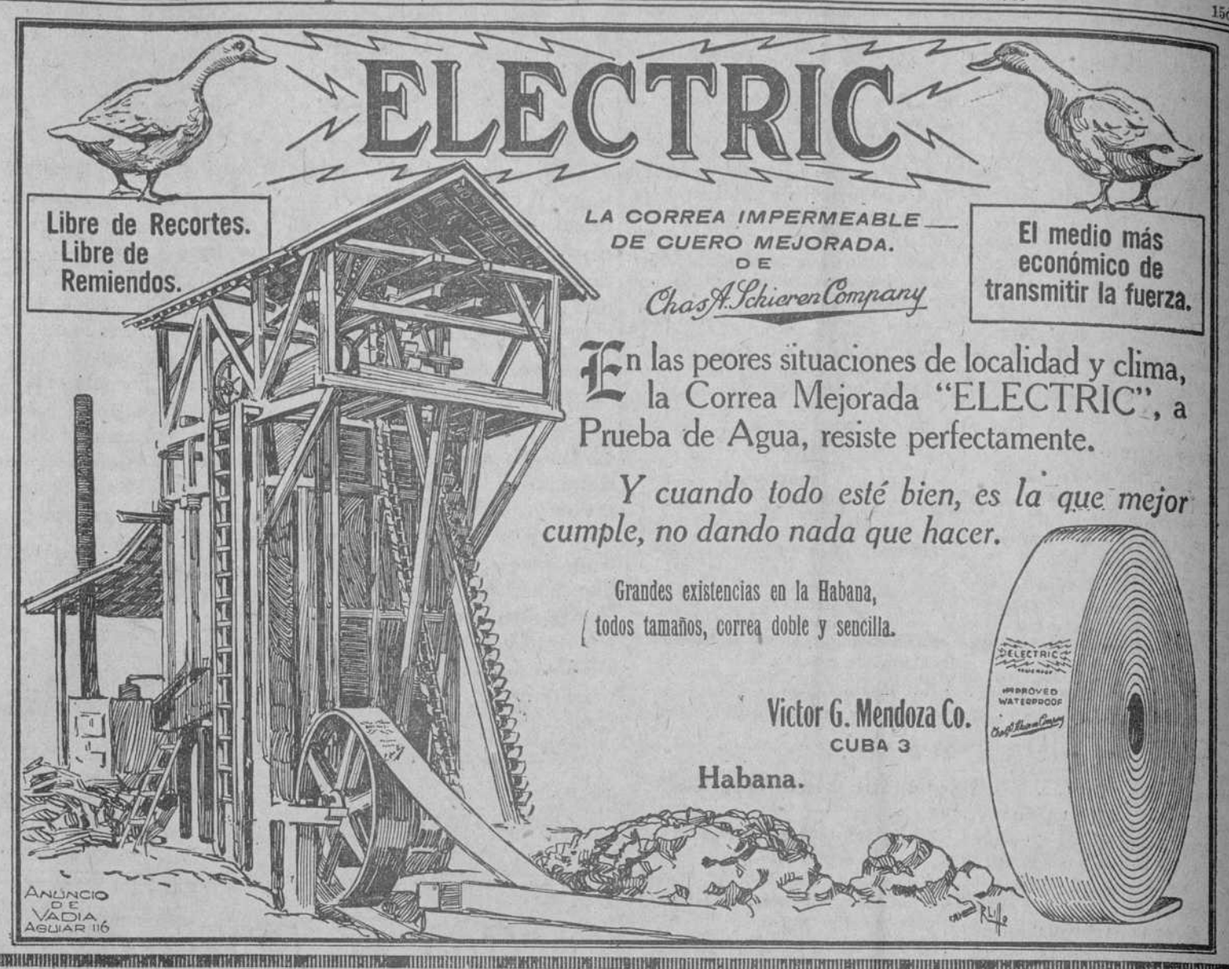

INGLATERRA

"La Espía", por Luisa Glaun, se proyectará en las tandas de la una de la tarde y de las siete de la noche.

A las dos, a las cinco y media y a las nueve, "El escándalo arriba" por Norma Talmadge.

Y para las tandas de las tres y media de la tarde y en las nocturnas de las ocho y de las diez, "Bésame o mátame", por Priscilla Dean.

Mañana, estreno de "La Secretaria."

* * *

FAUSTO

En la standas de las cinco y de las nueve y tres cuartos, la Paramount presentará a la graciosa artista Dorothy Dalton en el drama en seis actos "Venganza oriental."

En la tanda de las ocho y media se pasará la cinta de la Artcraft, en seis actos, "En ángel del callejón" por Mary Pickford.

Mañana estreno de la cinta titulada "En defensa de su dicha", por Norma Talmadge.

* * *

ESTRENOS DE LA CARIBBEAN FILM CO.

La acreditada Compañía Caribbean Film Co., exclusiva de las marcas de películas Paramount-Artcraft, anuncia los siguientes estrenos:

De la genial actriz Dorothy Dalton: Mercado de Almas, El temor tirano, La destructora de hogares y Extravagancia.

De la bella artista Vivina Martin: Cobrar o devolver, La sonrisa de Mirandy, Louisana, La Guajirita.

De la simpática Enid Bennett: Felices aunque casados, ¿Cuándo comemos, El dormitorio embrujado, Los tres socios, Ladrón virtuoso.

De lafamado actor dramático William S. Hart: La niña de las amapolas, Sanderson el honrado, Dinero por espuertas.

Del simpático actor Wallace Reid: Está usted despedido, El ladrón de amor, El valle de los gigantes.

Por el conocido actor Charles Ray: El hijo del guarda, El mozo de labranza, Habichuelas, Basebolero de manigua, Soltero empedernido, El hijo de su mamá.

Por Lila Lee: La hija del lobo, El jardín secreto, El cofre de las ilusiones, El corazón de juventud.

Por Ethel Clayton: Armas femeninas, Hombres, mujeres y Dinero

* * *

FORNOS

La cinta dramática "Ajustando cuentas" se exhibirá en las tandas de las tres, de las cinco y de las nueve.

Los episodios 7 y 8 de la serie "La hija del circo" se anuncia en las tandas de las dos, de las cuatro y de las ocho.

"Cuando una mujer quiere.." y las comedias "Profesores de natación" y "La mala suerte" completan el programa.

Mañana, "Regeneración" y los episodios 11 y 12 de la serie "La hija del circo."

En breve, "Caprichos de la montaña", por June Caprice; "Dora" o "La Espía", por Vera Vergani y Gustavo Serena, y la interesante serie "La fortuna fatal", por Helen Holmes.

* * *

RIALTO

En las tandas de las dos, de las cinco y cuarto, de las siete y media y de las nueve y tres cuartos se pasará la comedia en cinco actos "La Secretaria", interpretada por la notable actriz Norma Talmadge.

En las tandas de la una, de las cuatro y de las ocho y media se exhibirá la magnífica cinta en cinco actos titulada "La mujer en cuestión", interpretada por la eminente artista Paulina Frederick.

En las tandas de las tres y de las seis y media se proyectarán las películas "Los parias", drama en dos partes; "El buen pescador" y "Paquete de oro."

El domingo, "Un hombre infortunado", por Williams Farnum; "Esta es la vida", por Charles Walsh y estreno de cintas cómicas por Charles Chaplin.

El martes 27, día de moda, estreno de la cinta dramática en cinco actos titulada "Dios cautivo", interpretada por el notable actor dramático William S. Hart.

Para el viernes, 30, se anuncia el estreno de la cinta en cinco actos titulada "A toda velocidad", interpretada por el notable actor George Walsh.

* * *

ROYAL

Magnífico es el programa que para la función de hoy ha combinado la Cinema Films.

En la primera tanda se proyectarán cintas cómicas.

En segunda, estreno de los episodios 13 y 14 de la serie "Las hazañas de Elena" o "La nija del peligro", titulados "Desafiando la muerte" y "Una carrera memorable."

En tercera, estreno de la cinta "No hay tal cosa", comedia dramática en cinco actos por la genial actriz Alice Brady.

En la cuarta tanda, "A pillo, pillo y medio", comedia en cinco actos por la notable actriz Clara Kimball Young.

Para mañana, "La mujer en cuestión" "El jardín del paraíso" y "Las hazañas de Elena."

El domingo, "La ciudad y las sierras", "Rebeca de la Granja Sol" y "La ciudad prometida."

* * *

IDOLO

Función continua desde las tres de la tarde hasta las once de la noche.

Cintas cómicas se pasarán a las tre y a las siete.

A las cuatro y cuarto y a las ocho y media, "El poder invisible", por Anita Nilson.

A las cinco y media y a las nueve "Por el honor de lnombre", por Norma Talmadge.

* * *

NIZA

Función continua desde la una de la tarde hasta las once de la noche, costando la luneta con entrada diez centavos.

Ho yse exhibirán el tercer episodio de la serie "Manos arriba; y el drama en seis actos 'La noche del horror."

Mañana, "En las mallas de la intriga", octavo episodio, y "El genial entrometido", por Antonio Moreno.

El 28, "El dominó negro."

* * *

GLORIA

En el Cine Gloria, situado en Vives y Belascoain, se exhiben diariamente cintas de la colección de Santos y Artigas.

Hoy se pasará la cinta "Avaricia" por la Bertini.

Mañana, "La mujer casquivana", por Pina Menichelli.

* * *

"ESPIRITISMO", POR FRANCESCA BERTINI

Santos y Artigas anuncian el estreno de una nueva cinta interpretada por la genial artista Francesca Bertini.

Se titula "Espiritismo" y seguramente será otro gran triunfo para la celebrada artista que cuenta entre sus creaciones "Andreina", "Fedora", "Tosca" y "Odette."

"Espiritismo se estrenará en el teatro Campoamor el lunes 2 del próximo mes de Febrero.

* * *

ESPECTACULOS DE SANTOS Y ARTIGAS

El gran circo de Santos y Artigas actuará hoy en Pedro Betancourt; el sábado en Isabel y el domingo en Agramonte.

Figuran en el conjunto que dirige el popular Jesús Artigas los actos más notables, como las fieras, los osos partinadores, los ecuestres, los elefantes de Mr. Parolin, los voladores, etc.

El Parque de Santos y Artigas, situado en la calle de Zulueta, constituye una de las atracciones del público habanero.

Hay numerosas diversiones, entre las que sobresalen los espectáculos estilo Coney Island.

Funciona desde las cuatro de la tarde hasta la once de la noche.

El nuevo museo de Santos y Artigas está situado en los antiguos terrenos de Villanueva, frente al teatro Payret.

Está abierto desde las cuatro de la tarde.

El Luna Park, de los activos empresarios Santos y Artigas, situado en Belascoain y Clavel, se abrirá hoy sábado, celebrándose un baile con dos orquestas.

El hermoso Skating Ring del parque, rodeado de flores, estará espléndidamente decorado e iluminado.

Habrá dos orquestas y números de variedades.

Y funcionarán también los diversos aparatos allí instalados.

La entrada será gratis para las señoras y señoritas.

PELICULAS DE SANTOS Y ARTIGAS

Santos y Artigas preparan el estreno de las siguientes interesantes películas:

El mundo en llamas, drama social por Frank Keenan.

El retorno de la dicha, por Rayto de Sol.

Después del perdón, La espada de Damocles y Centocelles, por los notable sartistas Elena Makawska y Guido Trento.

Dora o La Espía, por Vera Vergani y Guido Trento.

La Esmeralda del Obispo, por Virginia Pearson.

La carrera al trono, por Tilde Kassay y Gustavo Serena.

Espiritismo, El Pulpo y El genio alegre, por Francesca Bertini.

La fortuna fatal, quince episodios por Helen Holmes.

El peligro de un secreto, por Pearl White.

Atados yamordazados, en diecisiete episodios.

El terror del rancho, serie de Pathé, por el aplaudido actor George Larkin.

Luchas del hogar, por Gabriela Robinne.

Además veinticinco comedias de Harold Lloyd y treinta de Pakes y Jabs.

C856 alt. 3d.-23

"ESPIRITISMO"

Drama de Victoriano Sardou

La obra suprema del cinematógrafo, interpretada por Francesca Bertini y el notable actor Amleto Novelli, se estrena por Santos y Artigas, el Lunes, 2, y Martes, 3, en Campoamor.

C. 791 3d.-21.

CLINICA JOAQUIN S. VAZQUEZ

SAN LAZARO, 252.—HABANA

Al terminar el año, y como en épocas anteriores, deseamos exponer al culto pueblo de la Habana, la marcha y el estado actual de los enfermos durante este año: Desequilibrios mentales: 223; Neurastenia: 116; Parálisis: 66; Histerismo: 78; que hacen un total de 483 enfermos, de los cuales ya han sido dados de alta, completamente curados, 460, quedando por consiguiente, un total de 23 enfermos en tratamiento. Todos estos son testigos fiel de la verdad, pues en esta Clínica se encuentran los testimonios irrefutables de la anterior estadística.

Dr. Rafael F. LORIF.

2618 13e-

Aceite Puro de Oliva

Clase extra refino

Marca CONILL, Barcelona

La más antigua y acreditada que viene a Cuba.

Receptores:

Carbonell y Dalmau, S. en C.

San Ignacio 21.

C 829 30d-22E. y 20 F.

VEA LA Fuente Luminosa DEL REPARTO ALMENDARES

GRAN CINE "IDOLO"-PRADO Y ANIMAS

Hoy, Viernes, 23 de Enero de 1920, monumental estreno en Cuba de la regia cinta

"POR EL HONOR DEL NOMBRE"

Interpretada por los famosos artistas FRANK KEENAN y CHARLES RAY.

Basta la sola anunciación de estos nombres, para darse cuenta de lo grandioso que es esta película; el material exhibido, todo ha sido un éxito, el que falta por exhibir es aún mejor.

El próximo estreno, "EL HIJO DE GIM GRISMBY", también por FRANK KEENAN, y en seguida "LA SEÑORA MISTERIO", en tres jornadas, por la artista ya consagrada, MERCEDES CRIGNONE. En breve, "EL MEDICO DE LAS LOCAS", de Xavier de Montepín, por GALAOR; "LA GUARDA BARRERA 13", por la Hija de los Alpes; EL AMOR, de Xavier de Montepín, por Fabiene Fabregas; "LA CARA DEL AMOR", dos jornadas, por Henry Krauss; y "Hazañas de William S. Hart", en 3 episodios.

Todo este material pertenece al Repertorio Sensacional de ADOLFO ROCA.

C. 854 1d.-23.

TRIBUNALES

EN LA AUDIENCIA

El Ayuntamiento de San Nicolás contra resolución del Gobernador Provincial

La sala de lo Civil y de lo Contencioso administrativo de la Audiencia, ha admitido en providencia de 20 del actual mes el recurso contencioso administrativo, establecido por el Ayuntamiento de San Nicolás, contra resolución del Gobernador Provincial de la Habana, de 14 de noviembre de 1919, por la que suspendió el acuerdo tomado por dicho Ayuntamiento en Octubre 15 de 1919, por el cual reconoce la existencia legal de una serventía conocida por "Callejón de la Industria", y ordena su reapertura.

Se ha personado en el recurso el señor Antonio M. Jacomino López, como presidente de dicho Ayuntamiento, representado por el doctor Domingo Socorro Méndez. La Sala en su providencia del día 20 tiene por parte a dicho letrado a nombre de quien comparece y pide al Gobernador Provincial el expediente y antecedentes en que se produjo la resolución recurrida y se ordena la publicación en la Gaceta Oficial de la interposición del recurso. Se trata de una serventía de más de cien años de existencia, construida por los antiguos dueños del central "La Industria", y "Ojo de Agua" en la zona de Madruga.

Conclusiones del Fiscal

El Ministerio Fiscal ha formulado conclusiones provisionales interesando las siguientes penas:

Once años, dos meses y un día de presidio correccional para el procesado Benigno Alvarez Estevez, por delito de hurto cualificado por el grave abuso de confianza.

Un año, ocho meses y 21 días de prisión correccional para Manuel González García por delito de lesiones graves.

Reclusión en la Escuela Correccional de Guanajay por ser menor de edad, del procesado Fidel Ruiz Lavin, en causa por atentado.

Y seis meses y un día de prisión correccional para Constantino Soler de la Riva, por hurto.

Señalamientos para hoy

SALA PRIMERA

Juicio oral causa contra José Lonzo por usurpación de funciones. Defensor: doctor Supervielle.

Contra Pedro Pérez, por hurto. Defensor: doctor Sarrain.

Contra Lázaro Corzo Sardiñas, por lesiones. Defensor: doctor Sánchez Ocejo.

Contra Torcuato Esplugas por falsificación. Defensor doctor Garcerán.

SALA SEGUNDA

Contra Bernardino Rodríguez, por falsedad. Defensor doctor Marmol.

Contra Manuel García Morales por atentado. Defensor doctor Portela.

SALA TERCERA

Contra Gregorio Montesino por rapto. Defensor, doctor Pola

Contra Agustín Rodríguez por rapto. Defensor: doctor Lombard.

Contra Alberto Hernández, por tentativa de abusos Defensor doctor Lombard.

Contra Rafael García Tellez por falsificación Defensor: doctor Bueno.

Contra Miguel González Sainz, por hurto. Defensor doctor Bueno.

Sala de lo Civil

Vistas señaladas en la Sala de lo Civil para el día de hoy:

Oeste Compañía de Defensa Comercial de Créditos e Informes contra los Ferrocarriles Unidos de la Habana y Almacenes de Regla Limitada Menor cuantía.

Ponente, Cervantes; letrados: Gutiérrez, Bustamante; mandatario: Acosta; procurador: Granados.

Sur. Juan G. Iglesias contra Juan Grun en cobro de pesos. Ejecutivo.

Ponente Cervantes; letrados: Bustamane, Llorens, Alvarez; procuradores: Granados, Reguera; mandatario: Ferrer.

Audiencia. Antonio Fernández de Castro en su carácter de contratista de obras Hospital Municipal contra resolución del Alcalde Municipal de la Habana, Contencioso administativo

Ponente: Cervantes; letrados: Giménez; procuradores: Castro, Cárdenas.

No sea viejo

Se dirá que no se puede evitar la vejez, porque esta es la consecuencia de vivir la vida, más si se piensa en Aceite Kabul, se cree que es posible dejar de ser viejo, cuando la vejez aparece en forma de canas, que tanto hay que ocultar para decir siempre que se es joven. Aceite Kabul se vende en todas las boticas, y sederías, se unta con las manos y no mancha, no es pintura.

alt. 3d-23

Procesamiento por asesinato frustrado

En la tarde de ayer y por auto del señor Juez de instrucción de la Sección cuarta, fué procesado Rafael Santamaría y Alvarez, de 19 años de edad, a quien se acusa de un delito de asesinato en grado de frustrado

El señor Juez, estimando las circunstancias que han concurrido en el suceso y los antecedentes del acusado, excluye a este de fianza

Rafael Santamaría, en la mañana del 16 del corriente, se presentó en la casa Villa Josefina, situada en la Avenida de Acosta, barrio de Jesús del Monte, entregando una carta al dueño de aquella casa, nombrado Juan Nicolás de Acosta y Espinosa, y cuando este iba a enterarse del contenido de la carta, fué agredido con un cuchillo por Rafael Santamaría, resultando Acosta con una herida grave en un brazo.

Aún no se ha podido inquirir los motivos que haya tenido Rafael Santamaría para tratar de asesinar al señor Acosta.

Juzgados de Instrucción

Procesado por robo

Por un delito de robo flagrante y con fianza de trescientos pesos, fué procesado ayer por el juez de instrucción de la sección segunda, Isidro González y Valdés.

Este individuo en las primeras horas de la mañana de ayer, fué sorprendido en la habitación número 1 de la casa Industria 53, por el inquilino Eduardo Roggi y Díaz Flores, a quien había robado prendas y doscientos pesos.

Arrollado por una bicicleta

El menor Julio González Mayorquín, de 3 años de edad y vecino de Esperanza 79, fué asistido ayer en el centro de socorro del primer distrito, por el doctor Boada, de la fractura de la clavícula derecha. El padre del lesionado refirió a la policía que su menor hijo había recibido esa lesión al ser alcanzado por una bicicleta que cruzaba a gran velocidad, en esperanza entre Antón Recio y Figuras, estimando el hecho casual, toda vez que el ciclista no pudo evitar el accidente.

Riña entre menores

Ayer por la mañana riñeron dos menores nombrados Moisés Peñalver León, de 11 años de edad y vecino de Estevez 88, y Donato Saavedra, quien al dar un empujón al primero, lo derribó al suelo, donde se ocasionó la fractura del húmero derecho. El menor Moisés fué asistido en el centro de socorro del tercer distrito, donde fué certificado su estado de gravedad.

Caído de un andamio

En la casa en reedificación calle 6 entre 21 y 23, se cayó de un andamio el obrero Manuel Rodríguez Méndez, de 48 años de edad y vecino de Tamarindo próximo al Puente de Agua Dulce.

Dicho obrero se produjo lesiones graves en la cabeza y desgarraduras diseminadas por todo el cuerpo, siendo asistido de primera intención en el centro de socorro del Vedado.

Al Vivac

El juez de instrucción de la sección tercera remitió ayer al Vivac, acusado de un delito de hurto, a Pedro Colón y Portas, encargado del garage establecido en Subirana 73 y vecino de Obrapía 58.

Colón es acusado por el dueño del garage, Francisco Obregón y Ferrer, porque al hacer una comprobación de la gasolina existente en el depósito vió que el reloj estaba descompuesto y que había solamente 680 galones en vez de 1395, por lo que se estima perjudicado en más de trescientos pesos, importe de los setecientos galones que faltan.

Fallecimiento

El menor Manuel Díaz y León, de 11 años de edad, falleció ayer a consecuencia de las lesiones que recibió al ser arrollado por el carretón de cuatro ruedas, de la propiedad de Ramón Saez, vecino de Carvajal 15 y de cuyo hecho conoció el señor Juez Correccional de la Sección Cuarta, por haberse certificado que las lesiones eran de carácter menos grave.

El cadáver fué remitido al Necrocomio.

Lesionado por un tranvía

Al bajarse de un tranvía en la línea de San Francisco, en la Víbora, se cayó al suelo siendo alcanzado por una de las ruedas de dicho vehículo, Antonio Cuevas, de 14 años de edad y vecino de San Mariano 66. Cuevas sufrió graves lesiones en el pié derecho, con pérdida de un dedo.

Víctima de los carteristas

En la cuarta estación de policía se presentó ayer tarde Francisco Iglesias Jiménez, de 60 años y vecino de Infanzón letra A, en Luyanó, denunciando que viajando en un tranvía del Cerro y Muelle de Luz al pasar el carro por frente al Parque de Colón, notó que de uno de los bolsillos de su saco de vestir le habían sustraído un sobre con setenta pesos del Banco de España y quince pesos plata española, un recibo de la Secretaría de Hacienda, ignorando quién fuera el autor del hurto.

Un informe

La Policía Nacional ha informado al juez de instrucción de la sección segunda, que el chauffeur que con su automóvil número 5859, arrolló hace días al señor Otto Muller, produciéndole lesiones de pronóstico grave, se nombra José Bobadilla, siendo vecino de Gloria 148.

VEA LA

Fuente Luminosa

DEL

REPARTO ALMENDARES

¿Quién tiene más vastos conocimientos del arte musical que los primeros artistas del mundo?

Lea los elogios que hacen de la Victor

Al escoger Vd. un instrumento de música para su hogar, ¿no consideraría Vd. de inestimable valor la opinión de los artistas que gozan de mayor fama en todo el mundo? ¿No le gustaría a Vd. aprovecharse de los conocimientos y experiencia que poseen estas celebridades y de las razones que tendrán para ensalzar con efusión las cualidades de nuestros productos?

Es indiscutible que no hay nadie que esté en mejores condiciones que ellos para juzgar, con absoluto conocimiento de causa, de la superioridad de nuestros artículos. Estos artistas conocen a fondo lo que se refiere a la música; su vida entera ha sido consagrada al estudio del divino arte, y por su talento y sus facultades divinas se han conquistado admiración universal. Por consiguiente, la opinión que expresan acerca de los instrumentos Victor y Victrola es de la mayor importancia.

Estos artistas no se limitan tan sólo a recomendar la Victor y la Victrola, sino que exteriorizan de un modo palpable la confianza que les inspiran estos instrumentos impresionando discos exclusivamente para la Compañía Victor.

Cualquier comerciante en artículos Victor se complacerá en tocar en su obsequio algunos de los discos impresionados por estas grandes celebridades, así como en enseñarle los diferentes modelos de la Victor y la Victrola.

Escríbanos solicitando los atractivos catálogos ilustrados Victor, en español.

Victor Talking Machine Company
Camden, N. J., E. U. de A.

"Troy Trailers"

Parece una paradoja que un autocamión pueda rendir utilidades aunque funcionase vacío. He aquí como una empresa logra hacerlo Cargan uno de nuestros CARROS DE REMOLQUE TROY en un terminal, descargan el segundo en otro terminal, mientras el autocamión arrastra el tercer carro de remolque de manera que el autocamión corre siempre sin carga Antes se transportaban 65 toneladas diariamente empleando tres autocamiones. Ahora se transportan 105 toneladas con un autocamión y tres CARROS DE REMOLQUE TROY. Esta empresa dice que ahorra la mitad del costo de transporte usando los CARROS DE REMOLQUE TROY. Cabida 1 y media a 5 toneladas.

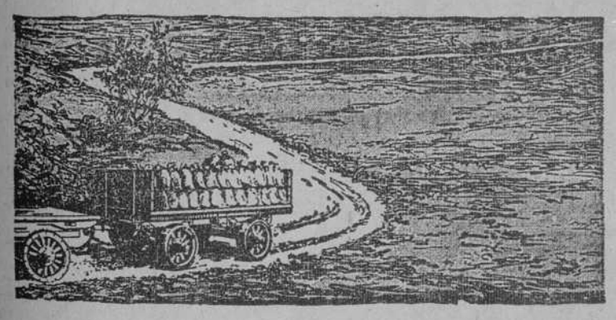

Véase como un autocamión, funcionando vacío, rinde grandes utilidades.

Los CARROS REVERSIBLES TROY se construyen tan fuertes como los mejores carros de ferrocarril, para seguir sin vía al tractor a la vuelta de esquinas, por entre puertas o caminos angostos, para ser retrocedidos a cualquier distancia con perfecto gobierno y sin embargo construídos con todas las propiedades que contribuyen al fácil tiro, operación conveniente, ahorro de tiempo y economía en el transporte. Cabida 5 toneladas.

Concederemos territorio exclusivo en donde aún no estemos representados

THE TROY WAGON WORKS COMPANY
ESTABLECIDA 1884.

CABLEGRAMAS: Wagonworks Nueva York. 1376 BROADWAY Nueva York.

Fábrica en Troy, Ohio, E. U. A.

De la Secreta

Robo colectivo

Agustín Ruiz y Castillo, vecino de Lamparilla 22, denunció a la Secreta que a él y a sus compañeros de cuarto José García, Pedro Barrena, José García y Angel Gómez, les robaron de su habitación dinero en pequeñas cantidades y ropas.

Hurto

Le hurtaron de su habitación a Federico Hernández y Cardoso, domiciliado en Teniente Rey 102, prendas por valor de 42 pesos y una pequeña cantidad en efectivo.

Por lesiones

Por encontrarse reclamadas por el Juzgado de Instrucción de la Sección Tercera en causa por lesiones, fueron arrestadas ayer po el subinspector Pittari, y el detective Luis Beato, Carmen Vila Mañana, vecina de O'Reilly 77 y Clotilde Ruiz y García, de Muralla 18, altos.

Las detenidas fueron presentadas ante la autoridad que las reclama.

Otro hurto

El señor José Pennino y Barbato, domiciliado en O'Reilly 9 y medio, denunció que de su domicilio, calle 15 entre Paseo y Dos, le sustrajeron durante la madrugada de ayer, ropas, prendas y dinero que estima en trescientos treinta pesos.

Estafa

A la Secreta denunció Rafael Suárez Marqués, vecino de Santa Felicia y Justicia, en Luyanó, que en el mes de noviembre entregó a Gonzalo González un reloj para que se lo vendiera y como dicho individuo se ha apropiado de esa prenda, se estima perjudicado en sesenta pesos.

Sin cuenta

En la Jefatura de la Secreta denunció Rosa González Delgado, vecina de Consulado 27, que en su establecimiento se presentó un individuo que le hizo varias compras entregando en pago dos checks de 25 pesos cada uno contra el Banco Nacional y que al tratar de hacer efectivos dichos títulos, se le informó que el firmante ni tenía fondos ni cuenta.

Poco después, el detective Mario Vázquez arrestó al acusado, que se nombra José Carranza y Gálvez, inspector de montes y vecino de Prado número 101.

Fué remitido al vivac.

TOSES Y RESFRIADOS LO HARAN A UD. VIEJO ANTES DE TIEMPO

Los Efectos debilitantes de las Toses, Resfriados, Enfermedades Bronquiales y Tuberculosas, y también la Influenza, Fiebre o la Plaga y todas las Enfermedades Debilitantes seguramente lo hacen a Ud. sentirse y parecer más viejo que lo que es.

Protejase contra estas Enfermedades teniendo a mano un Frasco de Ozomulsion. No permita que la tos de su niño se convierta en otra Enfermedad más seria.

La Ozomulsion es el Remedio que los Mejores Médicos y Droguistas recetan. Esta Rica y Famosa Preparación consiste de Aceite Puro de Higado de Bacalao de Noruega, Hipofosfitos de Cal y Soda y Glicerina Químicamente Pura. La Ozomulsion es preparada para su Salud y Felicidad. Es Blanca como la leche, muy agradable y no contiene alcohol ni drogas nocivas. A los niños les gusta mucho.

La venden en todas las Boticas en Frascos Grandes de 8 y 16 Onzas.

Magistrado agredido

El Gobernador de Oriente ha comunicado al Secretario de Gobernación que el motorista Antonio Ferre Poveda, agredió en el tranvía de Santiago de Cuba, al magistrado de aquella Audiencia doctor Rogelio Benítez, causándole con la manivela lesiones menos graves en la región frontal.

Suscríbase al DIARIO DE LA MARINA y anuncíese en el DIARIO DE LA MARINA.

Goleta inglesa embarrancada

El administrador de la Aduana de Guantánamo, ha informado por telégrafo al Secretario de Hacienda, que por la misma vía le comunicó el delegado en Puerto Yateras de encontrarse destruída una goleta de dos mástiles de nacionalidad inglesa

La embarcación nombrada "Oesrtown" se encuentra embarrancada y sin tripulación.

Reparto Mendoza.-Víbora.

En el punto más alto del Reparto, a 3 cuadras del Parque, vendo un magnífico solar de esquina de fraile.

Precio: $7.00 vara.

Una parte de contado y el resto a plazos cómodos.

JOSE SILVESTRE. EMPEDRADO 46. NOTARIA SELLES.

C. 771 alt 3d-23

Centro Asturiano de la Habana

Secretaría

Junta General Ordinaria Administrativa

De orden del señor Presidente se anuncia, para conocimiento de los señores socios de este Centro, que el domingo próximo, día 25, se celebrará en el local de las escuelas del Centro, palacio de Villalba, Egido 2, altos. Junta General ordinaria administrativa, correspondiente al cuarto trimestre de 1919.

La Junta comenzará a la una de la tarde, y para poder penetrar en el local en que ha de celebrarse será requisito indispensable el de presentar a la Comisión el recibo del mes de la fecha y el Carnet de identificación.

Habana, Enero 21 de 1920

R. C. Marqués, Secretario.

82 4 d. 22 3 t. 22

FOLLETIN 32

ENRIQUE BORDEAUX

EL IDOLO ROTO

LA CASA MALDITA
LA MUCHACHA DE LOS PAJAROS
LA VISIONARIA

TRADUCCION DE **Enrique Tomasich**

(De venta en La Moderna Poesía, Obispo, 135. Habana.)

(Continúa)

tos procedían al reconocimiento del cadáver, el juez de instrucción recibía la declaración del señor Delettraz. El contratista refirió cuanto ocurriera la tarde de la tempestad hasta que se ausentó: la resistencia y la desgraciada caída del árbol cuyo tronco quedó muy maltrecho, el mal humor de Tomás Vieugy, las murmuraciones de sus obreros, el discurso del "Piaontés," quien, positivamente, fué quien emitió más acertado parecer acerca de la corta del árbol, y cómo lo hizo tardíamente como para dejar al jefe de la cuadrilla la responsabilidad del fracaso. Además entregó al juez cuatro escritos anónimos que recibiera desde los comienzos de los trabajos, y en los cuales se señalaban las faltas cometidas en la dirección de la corta. Procedían todas evidentemente de una misma mano y tendían al mismo fin, que era el de desacreditar a Tomás Vieugy.

—¿Y quién puede haber escrito esos anónimos?—interrogó el magistrado.

—Si he de decir lo que siento—replicó el señor Delettraz con franqueza—diré que creo que bien pudiera ser su autor "el Piamontés." Tomó gran interés en suplantar a su jefe y rival en la localidad. Y debo añadir que había realizado sus propósitos, y que yo estaba ya decidido a encomendarle la corta del año próximo. Era menos rutinario y más ingenioso que Vieugy, hombre cabal, pero de cortos alcances.

—¿Estaba "el Piamontés" en buena armonía con sus compañeros?

—En un principio, sí, sobre todo con los de Doussard. Pero tenía observado yo desde hacía algún tiempo que las cosas habían variado, excepto, precisamente, por lo que se refiere a él y a Tomás Vieugy.

—¿Conoce usted la causa de esa variación?

—No. Quizá fuese que desconfiaran de él. Es una mera suposición.

—¿Cuándo se separó usted de él?

—En el momento de empezar la tormenta que a todos nos dispersó. Yo me apresuré a marcharme con mi guía.

—¿Con quién estaba él en aquel momento?

—No me fijé en ello.

El alcalde de Chevalines, anciano respetable, llamado para facilitar antecedentes de Tomás Vieugy, le pintó como hombre equilibrado, tranquilo, recto, honrado, duro para el trabajo, austero en sus relaciones e incapaz de toda injusticia.

Pepa Tappaz hizo de su amante un tibio elogio. No le perdonaba que hubiese dejado de cumplir sus deberes paternales valiéndose del subterfugio de la muerte. Terminó su declaración con un lamento que llamó la atención del juez:

—¡Ay! ¡Si hubiera podido casarme con Santiago!

—¿Qué Santiago es ése?

—Pues, Santiago Cottin.

—¿Quería casarse con usted?

—¡Ya lo creo! Pero cuando conoció mi estado, ya no quiso.

Allí surgía una segunda pista: después de la rivalidad del mando, la rivalidad amorosa. La tercera fué la que indicó el cartero, quien después de repetir por centésima vez el relato de la visión de Petrilla, aseguró que estando en las cabañas cierto día, oyó que dos leñadores que se habían retrasado en ir al trabajo, y que eran Armando Tardy y otro a quien no reconoció, decían refiriéndose al "Piamontés": "A ese ya le darán lo suyo."

Terminados los trabajos periciales, los médicos manifestaron al juez sus principales conclusiones: "La herida fué producida por un hachazo asestado con vigor excepcional. La muerte debió de ser instantánea y databa de cinco o seis días, lo cual coincidía aproximadamente con la tarde de la tormenta. Los tobillos y la espalda dle muerto tenían equimosis posteriores a la muerte, como si el cadáver hubiera sido objeto de malos tratos."

Almorzó el juzgado en la posada de Chevalines, cuyos habitantes en masa, tenidos a raya por los gendarmes, vagaban y cuchicheaban en torno de los representantes de la ley, y luego procedió a subir a las cabañas. Petrilla, como de costumbre, se encontraba sola. Cuando vió llegar tanta gente la dominó de nuevo el temblor nervioso, y fué preciso ir a buscarla a la segunda habitación del pabellón, adonde corrió a esconderse.

—Trátela usted con blandura—aconsejó el señor Fremot al señor Lerins—y hará usted de ella lo que quiera. Las videntes, como es sabido, tienen visiones perfectamente claras y precisas. No tema usted exigir lujo de detalles.

—Vamos, vamos; tranquilícese usted.

El juez, en efecto, se impuso el trabajo de amasar a la niña y aterrorizada mujercilla. Bien o mal, más bien mal que bien, llegó al término de su relato. Estaba ella ahí mismo, sentada en esa silla, cuando de improviso vió frente a frente al "Piamontés" que se desplomaba con la cabeza abierta.

—¿Abierta de qué lado?

—Del derecho.

Petrilla se puso rígida y sus tímidos ojos se mostraron súbitamente fijos y hoscos. Obligada a esforzar su memoria, la visión volvía a surgir ante ellos.

—Ya la tenemos en estado de sonambulismo—observó el señor Fremot en voz baja.

—Sí, del lado derecho—afirmó la testigo.

Vicente Marini recibió la herida en el izquierdo.

—¿Dónde ocurre el suceso?—preguntó el juez, empleando en el interrogatorio el tiempo presente.

—En la habitación.

—¿En la habitación? ¿Qué ve usted detrás del "Piamontés"?

—Arboles. Una haya que tiene rota una rama.

—Y al asesino, ¿le ve usted?

—¿El asesino?

—Sí, el que empuña el hacha.

—No, no le veo, porque está vuelto de espaldas.

En aquel momento la puerta que comunicaba con la cocina se abrió, y uno de los leñadores, Juan Cottin, apareció en el umbral y quedóse en él estático ante aquella mujer convulsa que le miraba sin verle. Ciertamente, el recién llegado no debía de presenciar el final de la declaración, pero, ¿cómo imponer silencio a Petrilla absorta en su visión, y cuándo podrían hallaria de nuevo en pleno acceso hipnótico? Así lo comprendió el juez en el acto, y con un ademán ordenó al joven que no se moviese.

—"El Piamontés" está frente a usted—continuó, tratando de esforzar la memoria de su interlocutora un tanto distraída.— Cae con la cabeza abierta. El asesino le vuelve a usted las espaldas.

—Sí.

—¿No observa usted nada en él que se le dé a conocer?

—¡Ah, no! Todo se queda a obscuras.

—¿Es alto o bajo?

—No lo sé.

—¿Es corpulento o delgado?

—No lo sé.

—¿De qué color son sus ropas?

—No lo sé.

—¿Cómo es su sombrero?

—No lo sé.

Obtinado en su popósito, dicurría el juez, que nuevo detalle podría sugerir para facilitar la respuesta, cuando espontáneamente exclamó Petrilla:

—¡Espere usted!

Aquel grito sobresaltó a todos los circunstantes. La curiosidad y también el terror de lo misterioso oprimía sus corazones.

—Sí—continuó la vidente—ahora veo. Tiene una cuerda enrollada al cuerpo.

—¿No será un cinturón?

—No; es una cuerda.

—¿Y qué más ve usted?

En lugar de contestar, lanzó la joven otro grito, más ronco y angustioso que el anterior, y se desplomó deshecha en llanto.

—Ya se despierta—indicó el suplente.

Y nada más pudo obtenerse de ella. El juez, que había olvidado ya al insólito testigo de la escena, le buscó con la mirada, pero Juan Cottin había desaparecido.

—¿Y ese joven?—preguntó.

—¿El leñador?—contestó un gendarme.—Se ha marchado.

Deténgale usted. Dése prisa. No conviene que se comuniqué con los demás.

Y en tanto que el gendarme echaba a correr, el señor Lerins dijo al señor Fremot:

—Opinará usted como yo: hay que evitar que vaya al tajo y refiera el detalle de la cuerda, que basta para designar al culpable.

—No olvide usted que todos los leñadores llevan una cuerda ceñida al cuerpo.

—Aquella tarde, no.

—¿Por qué?

—Porque al tratar de derribar un árbol de extraordinarias dimensiones, hubieron de utilizar esas cuerdas. La tempestad no les dió tiempo para desatarlas. Uno sólo de ellos, quizá, conservó puesta la suya.

Petrilla continuaba llorando sentada en una silla. El suplente, encariñado con aquel caso maravilloso, le dirigió en vano algunas frases afectuosas. Dos gendarmes, sofocados, jadeantes y azorados entraron ruidosamente en la habitación:

—No ha sido posible cogerle, señor juez.

—¿De modo que huía?

—Sí, señor; se escapaba.

—¿Hacia dónde ha tirado?

—Hacia la Fontaine-du-Fau.

—Debieron ustedes seguirle hasta el tajo.

—Nadie nos lo había ordenado, señor juez, y, además, en entrando en el bosque no hay camino, ni se puede dar un paso sin tropezar.

El juez se volvió hacia el señor Fremot.

—Ha ido a prevenir a sus compañeros. Lo mejor sería sorprenderles antes de que se pongan de acuerdo e interrogarles en el acto.

—Me parece bien. Vamos allá.

Un guardabosque tomó la delantera para guiar al pequeño séquito a través de la selva. Los enormes abetos negros velaban la luz del claro día, y de lo alto de sus copas descendía solamente un tenue fulgor casi ahogado por el tupido follaje. El musgo amortiguaba las pisadas y era forzoso andar evitando las nudosas raíces que asomaban por todas partes. El señor Lerins, impresionado a pesar suyo, hizo esta concesión a su amigo:

—La vida en estos sitios es peligrosa para quien tenga débil el cerebro.

Y preocupado con el sumario, añadió.

—La declaración de la tal Petrilla es muy singular

—Lo será para usted—respondió el señor Fremot—, pero para mí no lo es. Si usted, como yo, hubiera estudiado, no ya las ciencias ocultas, sino los conocimientos preliminares de nuestras relaciones con lo invisible y de la transmisión del pensamiento, no se maravillaría usted de esa suerte. Son innumerables los casos análogos al presente.

—No lo creo.

—Innumerables quizá para la imaginación descarriada de los supuestos adeptos, ¿pero comprobados?

—Comprobados con sujeción al más riguroso método experimental.

—Entonces, ¿cómo explica usted la visión de Petrilla Vieugy?

—Trato de explicarla y lo lograré.

—Buena suerte—terminó diciendo el suplente con ironía.

La comitiva llegó al fin a la glorieta donde trabajaban los leñadores. Los quince guardabosques y gendarmes que la componían no se sintieron muy tranquilos al abocarse con los cuarenta y dos mocetones armados de hachas y martillos y acogidos al amparo de sus árboles. Como súbita manifestación del antagonismo latente, unos y otros se agruparon y se miraron de hito en hito.

—¿Qué pasa? ¿Por qué se detienen? ¡Adelante!—ordenó el juez que venía a retaguardia con el señor Fremot y no se daba cuenta de la situación.

Frente a ellos la voz de Tomás Vieugy, único de los leñadores que parecía no enterarse de nada, daba instrucciones:

—Meted la cuña. ¡Andando!

El señor Lerins se adelantó y se hizo cargo instantáneamente del estado de las cosas: hubiérase dicho que las hostilidades iban a romperse de un momento a otro.

—Esto es ridículo—murmuró entre dientes—. Síganme ustedes.

Y a la cabeza de su comitiva se dirigió hacia el tajo. Los leñadores, a la sazón, introducían a mazazos una cuña en la hendidura producida por la sierra en el tronco de una haya.

Aunque menos voluminoso que el gigante de la selva, yacente en el suelo, el árbol en cuestión ofrecía imponente aspecto. De [illegible] de medir cinco o seis metros de circunsferencia. Cediendo a los tirones de las cuerdas anudadas a su copa, empezaba a oscilar visiblemente.

—¡Alto ahí!—gritó secamente Tomás dirigiéndose al juez.

(Concluirá.)

EFEMERIDES CUBANAS

ENERO 23

1751.—Real Cédula estableciendo el arbitrio de medio real semanal a los vendedores en los mercados y demás parajes públicos. Después se aumentó el arbitrio a un real.

En esta fecha obtiene Holguín el título de Ciudad, según afirma José María de la Torre.

1831.—Bendición de la iglesia del Santo Cristo de la Candelaria, en la extremidad norte de la calle del Gallo en la ciudad de Santiago de Cuba.

1884.—Colocación y bendición de la primera piedra de la nueva Universidad de la Habana.

Como este día era el santo del rey don Alfonso XII, se aprovechó la oportunidad para en su honor celebrar aquel acto. Desde hacía muchos años se pensó en dotar al primer Centro docente de nuevo edificio que correspondiera en magnificencia a los prestigios del Claustro Habanero. Después de un dilatado expedienteo, el Gobierno acordó un crédito de ciento veiniséis mil pesos para comenzar las obras; se eligió una manzana de los terrenos de las antiguas murallas, propiedad del Estado y ocupado por los Fosos Municipales.

El ilustre cubano don José Güell y Renté, casado con una tía del rey, hermana de don Francisco de Asís, fué el que más trabajó en la Corte para terminar el que se construyese una nueva Universidad.

A las 9 de la mañana, tuvo lugar la ceremonia; el capitán General, general Castillo, las autoridades civiles y militares, el cuerpo de profesores de la Universidad presididos por el Rector doctor don Fernando González del Valle; los partidos políticos Conservador y Autonomista, el dicho señor Güell y Renté y un numeroso grupo de estudiantes se encontraban presentes. El doctor don Teófilo Martínez Escobar, canónigo de la Catedral y Catedrático de la Facultad de Filosofía y Letras bendijo la primera piedra.

Los Fosos Municipales estaban donde hoy existe una Estación de Policía frente al nuevo Palacio Presidencial.

Información cablegráfica

(Viene de la PRIMERA página)

la dedicada a promover el radicalismo. Esplicaba que fué a México para eludir el servicio militar, "y desde entonces, agrega, he establecido íntimas y sólidas relaciones con el Gobierno mejicano, a quien he recomendado que convierta al país en región bolsheviki, lo cual creo que hará. He sido auxiliado de una manera inusitadamente liberal por el Presidente Carranza y su primer ministro el secretario Burlanga."

He aquí en resumen, el "plan de San Diego", del cual consta una copia en las actas de la comisión:

"Los estados de Texas, Nuevo México, Colorado, Arizona y California, serán invadidos simultáneamente con levantamientos de ciudadanos mejicanos y negros del lado americano. Se establecerá un gobierno separado y exigirá la reanexión a México. Seis estados más contiguos a este territorio serán sacados de los Estados Unidos para formar una república negra bajo la protección de México. Esto se llevará a cabo de una manera despiadada. Todos los americanos de más de diez y seis años de edad serán muertos."

El juez Walls fué el fiscal que procesó a unos cuantos de los mejicanos que cayeron prisioneros durante las incursiones cerca de Bronwsville, Texas. Cuatro de éstos fueron convictos y sentenciados a muerte, pero escaparon con vida gracias a un fallo del tribunal de casación de Texas, que sostuvo que no podían ser castigados porque la prueba demostraba que México y los Estados Unidos a la sazón se hallaban "en estado de guerra."

Niceforo Zambrano, de Monterrey, que entonces era Tesorero general de México, Mario Méndez director general de Telégrafos, el general Emilio Navarrete, el general Fortunato Zuazo, y el general Juan Barragan, son los nombres mencionados por Walls como los que figuraron en el juicio de los invasores, y que estaban relacionados con el citado plan. Aniceto Pizano y Luis de la Rosa, fueron mencionados por él como los más activos de los jefes en campaña.

Una relación incidental del Japón con la tentativa para llevar a efecto el "Plan de San Diego", se indicó en el testimonio. "Pablo Nago" nombre supuesto de un japonés sirvió de intermediario y utilizando sus servicios el general Zuazua y según el documento, siete u ocho oficiales japoneses participaron en una incursión cerca de Bronwsville. Dícese que Nago declaró que el ministro japonés en Ciudad México los llamó obligándolos a retirarse, con la amenaza de que perderían su rango si no obedecían sus indicaciones.

Las relaciones del general Pablo González, hoy candidato a la presidencia de México, con el complot, se indican en la declaración de que en cierta ocasión Agustín Garza y el general Zuazua obtuvieron de él diez mil pesos y mil en oro americano. El dinero estaba destinado a un negro americano, cuyos servicios se habían contratado para instigar una sublevación de tropas negras en la frontera.

EL TRASBORDO DE LOS PASAJEROS DEL POWHATAN

HALIFAX, Nueva Escocia, enero 22.

Los 271 pasajeros que se hallaban a bordo del transporte Powhatan, se están trasbordando al vapor Northern Pacific, según mensaje inalámbrico recibido aquí esta noche.

El mensaje decía que el trasbordo de los pasajeros empezó a una hora avanzada.

COMUNISTAS HUNGAROS EN LIBERTAD

VIENA, enero 21.

El Gobierno ha puesto en libertad a todos los comunistas húngaros internados en Karsltein, excepto Belakun, el ex-dictador comunista, Joseph Pagany, ex-Ministro de la Buela, Bela Packoczi y otros más significados. El gobierno explica que el Ministro de Justicia no ha expedido órdenes de arrestos ni presentado acusación ninguna contra el Ministro Eldersch.

SE UNIFICAN LOS CHINOS DEL NORTE Y DEL SUR

HONOLULU, enero 22.

La unificación de los bandos chinos del norte y del sur es inminente, según noticias recibidas aquí por el cable Ley de Cantón, vía Shanghai, por el "Mon Mon Bou", periódico que se publica en lengua china

EL HAMBRE EN HUNGRIA

LONDRES, enero 22.

Noticias diplomáticas de Budapest dicen que las existencias de comestibles en Hungría ya están casi a punto de agotarse y se está recogiendo en las calles a personas que sucumben al hambre.

Hubo un choque de tropas y trabajadores el 16 de enero, pero, según las noticias, no fué de carácter serio.

BELA KUN GRAVEMENTE ENFERMO

VIENA, enero 22, vía Londres.

Bela Kun, el exdictador comunista de Hungría, se dice que se halla gravemente enfermo en Karlstein, donde se halla internado.

CANDIDATOS A LA PRESIDENCIA DE ALEMANIA

BERLIN, enero 22.

Varias personas prominentes ya han sido mencionadas como candidatos posibles para el próximo período presidencial.

Entre estas figuran Frederick Ebert el actual ejecutivo; el Feld Mariscal von Hindenburg, el ex-Príncipe heredero Rupercht de Baviera, Frederich von Payer, ex-vicecanciller imperial, y el profesor Friederich Foesrster, de la Universidad de Munich.

También se mencionan los nombres de Adolf Weurner y Adolf Adamasche de Belín y Hamburgo respectivamente, partidarios de las reformas del impuesto único.

HOLANDA ENVIA SU CONTESTACION A LOS ALIADOS

LA HAYA, Enero 22.

La contestación del Gobierno holandés a la demanda de los aliados que piden la extradición del ex-Emperador alemán fué enviada esta mañana al Ministro holandés en París. Probablemente será entregada mañana a M. Clemenceau.

Hasta donde ha podido averiguarse es indudable que el Gobierno holandés no accederá a la demanda explicando la actitud en que funda su negativa.

LA CONTESTACION DE HOLANDA

LONDRES, Enero 22.

El Standard dice que la contestación de Holanda respecto a la entrega del ex-Emperador alemán alega que es imposible conceder la extradición o instancias de un tercer país, si el propio no la ha pedido.

VOTO DE CONFIANZA AL GABINETE DE MILLERAND

PARIS, Enero 22.

El gabinete del Primer Ministro Millerand recibió un voto de confianza en la Cámara de Diputados esta tarde.

La votación fué de 272 en favor del Gobierno y 23 en contra. Más de 300 miembros se abstuvieron de votar.

HUELGA GENERAL FRACASADA

PISA, Enero 22.

Los elementos anarquistas proclamaron hoy una huelga general, la cual, sin embargo, fué un fracaso. Los tranvías continúan funcionando. Un maquinista que hizo resistencia a los huelguistas que trataban de obligarlo a abandonar el trabajo fué obsequiado con cien pesos recogidos entre los pasajeros del tren.

LA HUELGA DE FLORENCIA

FLORENCIA, miércoles, Enero 21.

La policía arrestó hoy a todo el comité de huelguistas y ocupó las calles que rodean la Cámara del trabajo. Tropas con carros blindados se estacionan en puntos estratégicos de la ciudad.

FALLECIMIENTO DE WILLIAM F. POYELL

CAMDEN, N. J., Enero 22.

William F. Powell, durante ocho años Ministro en Haití y durante cuatro presidente de las escuelas de la raza de color en Camden, falleció hoy en su casa de esta ciudad, después de una prolongada enfedmedad. Había cumplido 74 años.

MEJORA LA POSICION DEL GENERAL DENIKINE

LONDRES, Enero 22.

La posición del general Denikine, efe anti-bolsheviki en la Rusia Meridional, ha mejorado algo, a juzgar por todas las apariencias, según el sumario publicado por el Ministerio de la Guerra.

Ha sobrevenido la pausa inevitable que tiene que seguir a toda larga y rápida ofensiva como la que han llevado a cabo los bolshevikis en el Sur de Rusia.

CIEN HUELGUISTAS ITALIANOS ARRESTADOS

MILAN, miércoles, enero 27.

Más de cien huelguistas han sido arrestados acusados de sabotage y de tratar de impedir a otros ferroviarios que trabajen.

Un tren de carga fué abandonado en medio del campo por los empleados.

BOLOGNA AISLADA POR COMPLETO

BOLOGNA, enero 22.

La ciudad ha permanecido 24 horas completamente aislada del mundo. Todas las comunicaciones postales, telegráficas y ferroviarias cesaron durante ese período de tiempo. Se ha reanudado un servicio limitado.

EL YARMOUT, EMBARGADO

NEW YORK, enero 22.

El vapor de la línea Black Star, Yarmouth, que salió para la Habana el 17 de enero con un cargamento de licores y se vió obligado a retraceder a causa de la tempestad, fué embargado aquí hoy con motivo de una reclamación 11.791 pesos, presentada por una compañía de reparaciones. El barco fué embargado el día en que se dió a la mar, pero la reclamación no se stisfizo entonces. El barco está operado y tripulado por negros.

COMBATIENDO LA ENMIENDA PRO HIBICIONISTA

JEJRSEY, CITY, N. J. Enero 22.

Esfuerzos para conseguir que se declare que la enmienda federal prohibicionista concluca los derechos de los estados, según declaró el gobernador Edwards, en su discurso al tomar posesión del cargo el martes, empezarán a desarrollarse inmediatamente el Tribunal Supremo de los Estados Unidos, según se anunció hoy después de una conferencia entre el Gobernador y el Procurador del Estado, Mc Cram.

SE SALVARON LOS PASAJEROS DEL "POWHATAN"

NEW YORK, Enero 22.

Todos los pasajeros a bordo del transporte "Powhatan" han sido trasbordados al transporte "Northern Pacific" y se hallan en camino para New York. Esta noticia fué recibida aquí esta noche en mensaje inalámbrico que confirma noticias anteriores de Halifax. El trasbordo de los pasajeros se efectuó hoy a una hora avanzada bajo favorables condiciones atmosféricas y sin accidente ninguno.

El transporte americano "Northern Pacific" salió de Amberes el día 11 de Enero con los últimos destacamentos de la fuerza expedicionaria americana que quedaban en Francia. Este transporte respondió a un llamamiento por la telegrafía sin hilos del "Powhatan", que pedía socorro el martes pasado, y estuvo al lado del barco en desgracia desde este mismo momento.

Los pasajeros a bordo del "Powhatan" incluyen once mujeres y niños, consistiendo el resto de ciento ochenta y tres oficiales del Ejército y un grupo de funcionarios del Gobierno americano.

NUEVO DECRETO PETROLERO DE CARRANZA

CIUDAD DE MEJICO, Enero 22.

Se permitirá a las compañías petroleras, extranjeras obtener permisos provisionales para perforar pozos, a condición de que estos permisos sean válidos unicamente hasta que el Congreso mejicano promulgue una nueva ley regulando la industria del petróleo, según de reto que ha expedido el Presidente Carranza.

El decreto del Presidente fué consecuencia de una súplica de los productores americanos en Méjico, que en reciente comunicación decían que sus pozos mejicanos se estaban agotando y que no había tuberías suficientes para transportar la producción de una manera adecuada, siendo el resultado de esta situación una verdadera crisis de la industria en Méjico.

El decreto dice que la concesión de los permisos provisionales se hace en la inteligencia de que no afecte las varias cuestiones que ahora se están ventilando en los tribunales ni tampoco la legislación petrolera hoy pendiente.

La comunicación de los productores de petróleo decía que el agotamiento de los pozos se notaba particularmente en la región de Tepetata.

MAS DE UN MILLON DE PESOS PARA LOS MENESTEROSOS DE AUSTRIA

NEW YORK, Enero 22.

Más de un millón de pesos se gastarán para ayudar a la población famélica de Austria dentro de los próximos dos meses, según se anunció esta noche en el cuartel general de la comisión americana de los menesterosos en Austria. La comisión está presidida por Frederick C. Penfield, ex-Embajador americano en Austria-Hungría.

WASHINGTON SATISFECHO CON EL DECRETO DE CARRANZA

WASHINGTON, Enero 22.

Hoy hubo manifestaciones de satisfacción en el Departamento de Estado con motivo del decreto del Presidente Carranza, en virtud del cual las compañías petroleras extranjeras podrán obtener permisos provisionales para perforar nuevos pozos hasta que el Congreso mejicano promulgue la nueva ley.

Se ha averiguado que este plan para la solución proxisional de la cuestión fué sugerido por Henry T. Fletcher, Embajador americano en Méjico, al General Aguilar, cuando éste estuvo en Washington en la pasada primavera.

EL CONGRESO FINANCIERO PAN-AMERICANO

WASHINGTON, Enero 22.

Los delegados al Congreso Financiero Pan-Americano se dedicaron hoy a considerar los definidos problemas financieros y de transporte, mediante la presentación de recomendaciones de varias conferencias de grupos que han estado reuniéndose desde que se abrió el Congreso el lunes.

La presentación de los informes evocó largas discusiones, en las que los representantes de los países de Sur y Centro América tomaron parte prominente.

Los delegados prestaron gran atención al informe de la Comisión de Transporte, que pedía la inmediata extensión de la sfacilidades para el transporte de cargas y de pasajeros entre los Estados UnUidos y los puertos de Sur de América. Se recomendó la salida de barcos rápidos entre New York y Buenos Aires todas las semanas a la atención de los Gobiernos de las naciones interesadas, y la Comisión también presentó proposiciones para menorar la comunicación ferroviaria, postal, cablegráfica e inalámbrica en la América española.

El doctor Virgilio R. Baeta, de Guatemala, habló sobre la situación industrial de su país.

"Guatemala tiene veinte volcanes, dijo, lo cual es muy malo para los nervios pero muy bueno para la tierra, puesto que las cenizas ocasionalmente tienden a enriquecer el terreno".

El doctor Lorenzo Aragoni Etyhart, de la delegación uruguaya, habló de los problemas monetarios y tributarios de la América del Sur, y dijo que las normas monetarias eran suficientemente altas y descansaban sobre una firme base.

LOS FRAUDES DEL PROHIBICIONISMO

NEW YORK, Enero 22.

Una cuadrilla organizada de agentes fraudulentos, que se dice que han estado operando bajo la dirección de unos cuantos hombres pertenecientes al Departamento de las Rentas Internas, y que han estafado a más de cien propietarios de establecimientos de bebidas, ha sido descubierta, y los cabecillas han sido identificados, según se anunció esta noche por James J. Quigley, supervisor auxiliar de los agentes federales encargados de hacer cumplir la ley prohibicionista.

Mister Guigley declaró que los directores de esta estafa que se ha extendido por toda la ciudad no podrán escapar al condigno castigo. Las cantidades ilegalmente cobradas por esos pseudo-agentes, varían, según se dice, desde un peso hasta quinientos, y en varios casos los impostores han confiscado grandes cantidades de licores.

Estos falsos agentes, según Mr. Quigley, fueron escogidos cuidadosamente por los desleales y verdaderos agentes del Departamento que dirigían la estafa, quiénes, al hacer la selección, se fijaron principalmente en su capacidad para usar armas de fuego en la eventualidad de ser sorprendidos en la realización e sus estafas.

La placa de imitación que usaban los estafadores cuando descubrían un vendedor de licores en el acto de violar la ley seca, siempre daba resultados maravillosos, y no era necesario apurar el argumento para obtener el dinero que buscaban de manos de los licoristas sorprendidos. En un caso, dijo Mr. Quigley, estos 'agentes' visitaron un establecimiento de bebidas acompañados de mujeres, y después de sorprender al propietario en el acto de violar la ley, pidieron wiskey y dinero. Después pasaron a un cuarto reservado para celebrar su triunfo.

Vino de California y wiskey de Kentucky están entrando en New York a razón de cuatro carretadas al día, dijo Mister Quigley. El vino vale 300 pesos el barril y en cada carro vienen ciento cincuenta barriles. Los propietarios del licor han obtenido permiso para depositarlo en almacenes afianzados para su venta a droguistas o manufactureros. Estas consignaciones estuvieron demoradas por la escasez de material rodante o bien se retrasaron en el tráfico y no pudieron llegar a tiempo para su exportación.

El doctor Royal S. Coppeland, Comisionado de Sanidad de la Ciudad, habló hoy a los droguistas para que atuviesen a las regulaciones dictadas por aquélles y guardasen una provisión de licores para las recetas, siendo así que muchos médicos de reputación están de acuerdo en que se necesitan en el tratamiento de la influenza.

El Procurador de los Estados Unidos, Ross, anunció hoy que se procesaría a los droguistas abusadores de Brooklyn, que se dice están cobrando seis pesos por pinta de wiskey para receta facultativa.

LA CONTROVERSIA SOBRE LA LIGA SERVA AL TRATADO DE PAZ

WASHINGTON, Enero 22.

El progreso hacia el compromiso acuerdo sobre las reservas de Lodge para la sacción al Tratado de Paz, de que se dió cuenta ayer, continuó hoy en la Comisión de Representantes de los dos partidos encargada del asunto.

La reserva de Lodge para eliminar el artículo 10 del pacto de la Liga de las Naciones, que puede decirse que es el eje en torno del cual gira toda la controversia, fué considerada exclusivamente en la sesión celebrada hoy por los cuatro jefes republicanos y los cinco demócratas, y esta noche representantes de ambos bandos expresaban la esperanza de llegar a una solución final. Uno de los jefes demócratas dijo que esperaba una acción decisiva mañana sobre la reserva que es causa principal de la controversia, pero que las contingencias sobre las demás reservas probablemente continuarían hasta una fecha próxima semana.

Muchas proposiciones para cambiar el texto de la reserva de Lodge sobre el artículo 10 se consideraron hoy en la comisión. Dícese que ninguna de las dos partes presentó propuesta alguna que tuviese el carácter de ultimatum.

MOVIMIENTO MARITIMO

NEW YORK, Enero 22.

Llegaron los vapores Lake Felicity, de Matanzas; Munaires, de Cienfuegos y Matanzas; Lake Weir, de la Habana; Lake Yelverton, de Jiguaní y Munplace, de Nuevitas.

NORFOLK, Enero 22.

Llegó el vapor Berwindale, de la Habana, y salió nuevamente para este puerto.

NEWPORT, Enero 22.

Llegó el vapor Hillsborough County, de la Habana.

TAMPA, Enero 22.

Llegó la goleta Rebecca A. Douglas, de Cienfugeso

MOBILE Enero 22.

Salieron los vapores Lake Linden para Antilla y Lake Otisco, para Matanzas.

NEW ORLEANS, Enero 22.

Llegó el vapor Lake Zaliski de la Habana.

RECOMENDACION DE LOS ADVERSARIOS DE LAS MEDIDAS ANTI-SEDICIOSAS

WASHINGTON, enero 22.

Los adversarios de las medidas anti-sediciosas dirigidos por Samuel Gompers, de la Federación Americana del Trabajo, recomendaron hoy en la Comisión del Gobierno de la Cámara obstruyese dichas medidas por la severidad de sus cláusulas y porque hay leyes suficientes para perseguir a los radicales y comunistas peligrosos.

LOS CARNAVALES DE 1920

Este año, el de mayor riqueza en la historia de Cuba, han de ser los carnavales, la fiesta bulliciosa de la suprema alegría más fastuosos, más celebrados que nunca. A que sea así contribuye en primer término el estupendo precio de nuestra azúcar. Los cuatro y medio millones de toneladas no han de producir menos de **MIL QUINIENTOS MILLONES DE PESOS!** El tabaco elaborado y en rama, así como otros productos de exportación producirán muy cerca de **QUINIENTOS MILLONES DE PESOS!**

Con tanto dinero, tiene que haber mucha alegría, los clásicos paseos del carnaval habanero se prolongarán por el Malecón y Calle 23 hasta la gran avenida del reparto

"ALTURAS DEL RIO ALMENDARES"

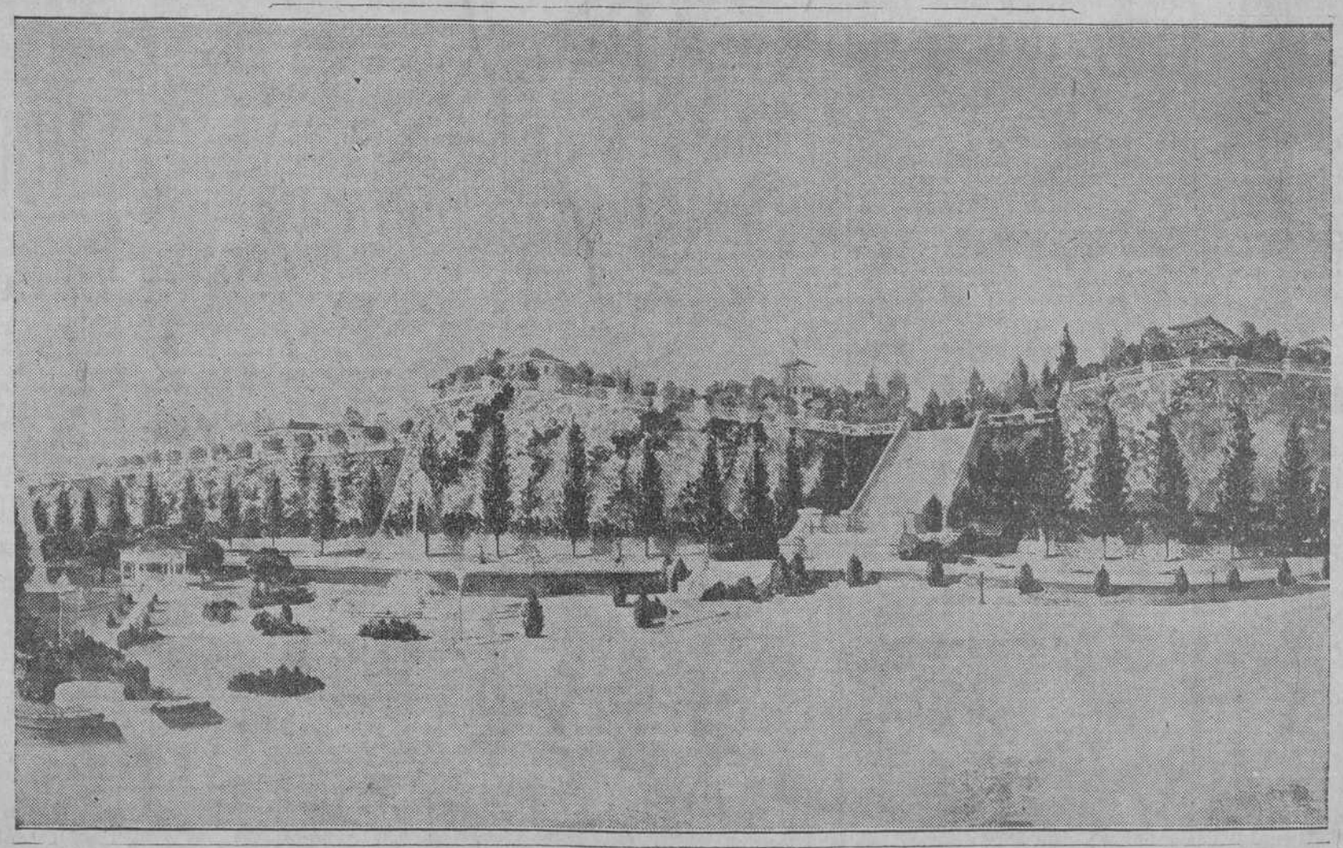

El más artístico y bello parque de la ciudad, situado en el Reparto "Alturas del Río Almendares", a la terminación de la Calle 23 y desde donde se domina el panorama más pintoresco.

Los tranvías hacen el recorrido desde el Parque Central hasta el Reparto "ALTURAS DEL RIO ALMENDARES", en sólo quince minutos, los automóviles corriendo por el asfalto del Malecón y Calle 23 en mucho menos tiempo. Se dará, por lo tanto, el magnífico espectáculo de los carnavales sin la enorme congestión de vehículos de años anteriores debido a la longitud del paseo que tendrá uno de sus extremos frente al bellísimo Parque del Reparto "ALTURAS DEL RIO ALMENDARES". El tourismo alcanzará una cifra fabulosa, más de cien mil personas tienen pedidos sus pasaportes en Washington para venir a disfrutar del invierno cubano y de las fiestas del carnaval. Esto es una nueva fuente de ingresos, que producirá al país muchos millones de pesos, contribuyendo al auge de la gran riqueza nacional.

Aún nos quedan por vender espléndidos solares en el Reparto "ALTURAS DEL RIO ALMENDARES".

COMPRE SOLARES A PLAZOS

ZALDO, SALMON Y Ca. -- OBISPO 50

C855

CHOQUE ENTRE AMERICANOS Y RUSOS

WASHINGTON, Enero 22.

Como resultado de un choque entre un destacamento de soldados americanos y las fuerzas de Semenoff el día 10 de Enero, cerca de Posolsakya, un general, seis oficiales y cuarenta y ocho oficiales de las fuerzas rusas cayeron prisioneros y están todavía detenidos.

Así lo ha comunicado al Departamento de la Guerra hoy el mayor general Graves, al mando de la expedición siberiana.

El general Graves dice que el ataque no fué precedido absolutamente de provocación ninguna.

GOLETA NAUFRAGA

ST. GEORGE, Bermudas, enero 22.

El casco de la goleta griega Corytonia, que naufragó el sábado pasado frente a las Bermudas, mientras se dirigía desde Charleston, Carolina del Sur, a un puerto español, ha sido traído a remolque a esta bahía. Un mensaje inalámbrico que aquí se ha recibido de un vapor que pasaba, dice que dos supervivientes, el segundo oficial y el cocinero han sido recogidos.

BOLIVIA Y CHILE

SANTIAGO DE CHILE, miércoles, enero 21.

El señor Bello Codeceiro, Ministro chileno en Bolivia, dijo hoy en una entrevista en Arica, que había encontrado Gobierno boliviano preparado para cooperar en una inteligencia amistosa entre Chile y Bolivia. Agregó que el pueblo boliviano generalmente apoyaría el robustecimiento de los lazos entre los dos países.

El señor Codeceiro está a punto de emprender viaje a Europa.

Aludiendo editorialmente a las negociaciones con Bolivia, el periódico Mercurio alude al espíritu de cordialidad desplegado por los estadistas bolivianos hacia el señor Codeceiro.

El periódico dice que las dos naciones están marchando hacia la meta de la completa amistad, porque ambas están bien organizadas políticamente y su único propósito es mantenerse unidas por los intereses recíprocos, que es el único medio de asegurar la verdadera unión entre los países.

El periódico Mercurio expresa satisfacción con motivo del progreso moral, político y material de Bolivia, lo cual la inclina a relaciones más cordiales con sus vecinos. En esto, dice el periódico, Bolivia tendrá el respeto y simpatía del pueblo chileno, que no aspira más que al desarrollo pacífico.

GRAN INCENDIO EN S. SALVADOR

SAN SALVADOR República del Salvador, enero 22.

Un incendio destruyó anoche media manzana de establecimientos comerciales.

Los bomberos tuvieron que volar dos edificios para impedir que se siguiese propagando la confiagración.

LO SERIO DE LA HUELGA EN LAS ISLAS HAWAII

HONOLULU, enero 22.

Un pelotón armado al mando de un sheriff salió hoy para el teatro de las perturbaciones provocadas por la huelga de braceros japoneses y filipinos en los ingenios de azúcar, como consecuencia del tiroteo ocurrido entre la policía y los huelguistas. El sheriff ordenó a toda la policía de Honolulú que permaneciese en sus cuarteles.

La agitación para celebrar procesiones llamadas de la "bandera roja" entre los huelguistas ha sido también presentada a la atención de las autoridades.

600 japoneses que se declararon en huelga en el ingenio de Honolulú, volvieron hoy al trabajo. Demandas idénticas de aumento de jornal y demejores condiciones de vida han sido presentadas a sus patronos por otros japoneses.

El periódico "Shimpo", que se publica aquí en lengua japonesa ha recomendado a los huelguistas que recorran las calles con bandera roja.

El "Shimpo" y otro periódico japonés, el "Sho", recomiendan que los japoneses extiendan la huelga a todas las fincas.

La gripe en la Policía Nacional

La epidemia reinante está ocasionando numerosas bajas en la Policía Nacional.

Raro es el día que de cada estación no se marchan enfermos varios vigilantes.

Solamente de la Tercera Estación se retiraron ayer treinta, de los noventa y cinco que allí prestan sus servicios, y el promedio diario de enfermos es de veinte.

Estímase que el que esa enfermedad se apodere de los policías, se debe en gran parte al servicio extraordinario de reservas que desde hace más de un mes vienen prestando en las estaciones lo que les impide descansar como es debido.

Numerosos vigilantes se han acercado a nosotros para suplicarnos que por este medio llamemos la atención del Coronel Sanguily, a fin de que suprima el acuartelamiento, pues de lo contrario continuarán las bajas por enfermedad.

Pagarán contribución los solares yermos

LO QUE SE RECAUDE SERA DESTINADO A CONSTRUCCION DE CASAS BARATAS

Celebró ayer sesión el Club Rotario de la Habana. El Presidente informó que rotarios y comerciantes seguirían trabajando en los muelles y que habían advertido que muchos laboriosos empleados de la Aduana, devengaban sueldos irrisorios en relación con sus funciones y responsabilidades.

En tal virtud se acordó dirigirse a las autoridades apoyando la solicitud de aumento de sueldo presentada por los empleados.

Al mismo tiempo se acordó oponerse a la otra solicitud de los empleados públicos sobre la jornada única de cinco horas.

El doctor Alzugaray agregó que debía también oponerse el club al aumento de sueldo de los demás empleados del Estado, pero el doctor Carlos Manuel de la Cruz en un discurso muy aplaudido, dijo que eso no era procedente porque hay muchos empleados competentes y laboriosos que realizan su trabajo y el de otros que se limitan a cobrar. Que entre los primeros hay muchos padres de familia necesitados de un aumento en sus sueldos y que lo que debía hacer el Club era iniciar una activa campaña contra los botelleros.

La presidencia informó después que el martes próximo llegarán unos veinte rotarios americanos, entre los cuales figuran el Presidente y el Secretario del International Rotary Club.

Acudirán los rotarios habaneros a recibirlos al muelle.

Finalmente, la Comisión de Ornato Público leyó la ponencia del Jefe Local de Sanidad, cuyas bases en su mayoría, han sido ya publicadas.

Entre ellas figura gestionar la imposición de un tributo sobre solares yermos y destinar lo que se recaude a la construcción de casas baratas.

LAS BASES DE LA...

(Viene de la PRIMERA página)

ros de la Bahía de la Habana, todos los demás gremios marítimos de la República, paralizando las labores en todos los puertos.

LA COMUNICACION CON REGLA

Hoy, a las diez de la mañana, se entrevistará con el Secretario de Gobernación una comisión de propietarios, industriales y comerciantes de Regla, para tratar de la huelga del personal de los ferries que hacen la travesía entre la Habana y aquella localidad, servicio que lleva más de 20 días de paralizado.

LA LECHE CONDENSADA

Ayer se suscitó un pequeño tumulto en el muelle debido a que el público quería comprar cajas de leche de una partida que importó el Ejército y que se hallaba en una de las chalanas atracadas a los muelles generales.

La policía intervino e hizo desistir de sus propósitos a los que deseaban adquirir leche.

Tan pronto se descarguen algunas chalanas de las que están en el muelle general, será atracado el vapor Isabela que tiene a bordo diez y siete mil cajas de leche cuya partida se pondrá en seguida a la venta.

Suscríbase al DIARIO DE LA MARINA y anúnciese en el DIARIO DE LA MARINA

NOTICIAS DEL PUERTO

EL "CALAMARES"

Para Nueva York salió ayer el vapor americano "Calamares" que lleva turistas y frutas embarcadas en Centro América.

EL "REINA MARIA CRISTINA"

El vapor correo español "Reina María Cristina", saldrá en la mañana de hoy para puertos de España.

LOS QUE EMBARCAN

En el vapor americano "Governor Cobb" embarcán hoy los señores Joth Taylor; F. T. Dantzler y familia; Isidoro Aromawiz y familia; Miguel Rubin; Ana S. de Oyarzabal e hija; Salvador Guede; Berta Archival; Celestino Arias; Enrique Gil y familia; Antonio Valdés; Francisco Meyra; Juan Cameron y Segundo Alvarez.

EL "TELLESPOOSA"

Ayer tarde entró en puerto el barco de bandera americana Tellespoosa que pertenece a la armada de los Estados Unidos.

Este barco salió para auxiliar a la goleta inglesa "Lavonia" que se incendió en las costas de Vuelta Abajo.

EL "BROOKELAND"

Conduciendo un cargamento de carbón mineral llegó ayer tarde el vapor americano "Brookland".

EL "CALIFORNIA"

El vapor francés "California" llegó ayer tarde procedente de Saint Nazaire y escala en la Coruña conduciendo carga general y pasajeros.

Como quiera que a bordo de este vapor venían dos enfermos fué llamada la comisión de enfermedades infecciones la que diagnosticó los casos como de enfermedades no cuarentenables, quedando el barco a libre plática.

FORRAJE PARA EL EJERCITO

El capitán del puerto señor Carricarte consiguió ayer tarde del señor Julio Fors una chalana para descargar del vapor "Canadien Trader" forraje para el Ejército.

Este forraje será descargado por presidiarios.

INMIGRANTES

En el vapor francés "Californie" llegaron 1062 pasajeros en su totalidad inmigrantes gallegos.

NO HUBO DEFUNCIONES

Durante la travesía del "Californie" no ocurrieron defunciones.

AL HOSPITAL

Anoche fueron remitidos al Hospital Las Animas los dos pasajeros del "Californie" que estaban enfermos.

$50, $100, $200, $300, $500, $1.000, $2.000

OBISPO, 50

Es un sabio consejo el del ahorro; pero muy difícil de poner en práctica, porque hace falta mucha fuerza de voluntad para ir al Banco cada día de pago a dejar una parte del corto sueldo; y se necesita mucha paciencia para lograr ver reunida una suma que valga la pena. Nuestro sistema de ahorro, le evita esos dos inconvenientes, porque le damos por anticipado el fruto de sus ahorros futuros, para que los gaste o invierta provechosamente; y luego Vd. nos va pagando por semanas, por quincenas o por meses, según prefiera, y con obligación que Vd. adquiere, poco a poco, fomenta el hábito del ahorro.

"Compañía de Préstamos"

SAMUEL J. VERDES, Administrador.

Jai-Alai

Jueves.

Primer partido.
De 25 tantos.
Blancos: Echeverría y Ermúa.
Azules: Cecilio y Alberdi.
Lo ganaron los blancos que dejaron a los azules en 17.
Muy bien Echeverría y muy bien Ermúa. Alberdi, bien; Cecilio, regular. Los dos blancos, superiores.
Boletos blancos: 365.

Pagaron a $4-56.

Boletos azules: 550.
Pagaban a $3-12.

Primera quiniela. De seis tantos:

	Tantos	Boletos	Pagos
Lucio	1	519	9.63
Echeverría	3	863	5.79
Cecilio	5	967	5.17
Pequeño Abando	3	1.255	3.98
Higinio	6	1.017	4.91
Ortiz	3	1.256	3.95

Ganador: Higinio, a $4-91.

Segundo partido.
De 30 tantos.
Blancos: Irigoyen y Machín.
Azules: Eguiluz y Martín.
Los blancos sacan del caudro 10; los azules del cuadro nueve y medio.
No tuvo importancia. Se igualaron en el tanto 10. Después azul hasta el tanto 3. Los blancos se quedaron en 15. Irigoyen hecho una lástima. Muy bien Martín. Y muy bien el criollo; pero sin hacer cosas estupendas. Machín, solo, no pudo con la carga.
Y a otra cosa.
Boletos blancos: 1.312.
Pagaban a $3.18.
Boletos azules: 917.

Pagaron a $4-43.

Segunda quiniela. De seis tantos:

	Tantos	Boletos	Pagos
Navarrete	2	887	6.56
Cazaliz Mayor	0	969	6.00
Eguiluz	1	1.478	3.93
Martín	0	1.102	5.28
Irigoyen	6	1.587	4.05
Altamira	2	1.246	4.70

Ganador: Irigoyen, a $4-95.

D. F.

FELICITACION

Hoy es el onomástico de nuestra estimada amiga la culta señorita Palmira Ehninger, a la que enviamos nuestra afectuosa felicitación.

Dr. J. A. VALDES ANCIANO

Catedrático titular por oposición de Enfermedades Nerviosas y Mentales.
MEDICO DEL HOSPITAL "CALIXTO GARCIA."
Medicina interna en general. Especialmente: Enfermedades del Sistema Nervioso, Lues y Enfermedades del Corazón.
CONSULTAS: DE 12 A 2. ($20.)
SAN LAZARO, 221.
C 577 alt. 10d-13

Sección Mercantil

Viene de la página DOS

El dinero al 6 por 100.
El mercado firme, decido a rumores de que el tratado de paz con Alemania se firmará de un momento a otro.

MENDOZA Y CA.

9.30.—Hoy se cotiza ex-dividendo Reading.
9.45.—Aparentemente las liquidaciones han comenzado nuevamente ayer. Esperamos precios más bajos.
9.54.—Esperamos un mercado irregular
3.15.—Cierra firme, pero inactivo en espera de la ratificación del Tratado de Paz.

CARRILLO Y FORCADE.

9 a. m.—Esperamos el mercado continue inactivo, pero con demostraciones de firmeza. Creemos que los valores de Ferrocarriles se están vendiendo por debajo de su valor intrínseco. Nos parece muy segura la compra de estos valores.
11.30.—Dinero al 6 por 100.
12.30.—La causa de la baja en las Marinas es debido al cambio con Inglaterra, pues dicha compañía tiene grandes efectivos en Londres.
1.40.—Creemos que Tobaco Products será una buena compra si sigue bajando.
2.30.—El mercado está más firme por rumores de que las conferencias sobre el tratado de paz se terminarán pronto.
3.00.—El mercado cierra con mejor tono.

MARTINEZ Y [illegible]

CAMBIOS

New York, cable, 1/8 D.
Idem vista, 1/4 D.
Londres, cable, 3.63.
Idem, vista, 3.62.
Idem, 60 días vista, 3.59.
París, cable, 42.
Idem, vista, 41 1/2.
Madrid, cable, 94.
Idem, vista, 93 1/2.
Hamburgo, cable, 7 1/2.
Idem, vista, 7.
Zurich, cable, 90.
Idem, vista, 89 1/2.
Milano, cable, 36 1/4.
Idem, vista, 36.
Hong Kong, cable, ...
Hong Kong vista, ...

PRECIO DE [illegible] ARCIA

Sisal de 3/4 a 5 pulgadas, a 22.50 quintal.
Sisal "Rey" de 3/4 a 6 pulgadas, a $31.00 quintal.
Manila "Rey", extra superior, de 3/4 $25.50 quintal.
Medidas de 6 1/4 a 12 pulgadas, aumento de 50 centavos en quintal.

COLEGIO [illegible] REDORES

COTIZACION OFICIAL

	Banqueros.	Comerciantes.
Londres, 3 d/v.	3.61	3.61⅜V.
Londres, 60 d/v.	3.58	3.57½V.
París, 3 d/v.	41⅝	41½V.
Alemania, 3 d/v.	1⅞	1¾
E. Unidos, 3 d/v	¼	⅝D.
España, S s/p.	5½	6
Descuento papel comercial	8	10 P
Fletes	———	——D.
Londres, 3 d/v.	3.68¾	3.68⅝V.

Azúcares

Azúcar centrífuga de guarapo base 96 grados de polarización, en los almacenes públicos de esta ciudad para la exportación..... Centavos oro Nacional o americano la libra.
Azúcar de miel de 89 grados de polarización, en los almacenes públicos de esta ciudad para la exportación..... centavos oro Nacional o americano la libra
Señores notarios de turno:
Para cambios Guillermo Bonnet.
Para intervenir en la cotización oficial de la Bolsa Privada, Francisco Garrido y Oscar Fernández.
Habana, 22 de enero de 1920.
PEDRO VARELA NOGUEIRA, Síndico presidente.—MARIANO CASQUERO Secretario, p. s.

BOLSA PRIVADA

Enero 22.

OBLIGACIONES Y BONOS

OFICIAL

	Com.	Ven.
BONOS		
Rep. Cuba Speyer	Nominal.	
Rep. Cuba 4 1/2 por 100	Nominal.	
Rep. Cuba (D. Y.)	81	84
A. Habana, 1a. Hip.	100	110
A. Habana 2a. Hip.	98½	110
F. C. Unidos	74	100
Gas y Electricidad	108	118
Havana Electric Ry.	87	89
H. E. R. y Co. Hp. Gra. (en circulación)	86	88½
Cuban Telephone	73½	78
Cervecera Int., 1a. Hip.	100	102
Bonos del F. C. del Noroeste a Guane, (en circulación)	Nominal.	
Obligaciones de la Manufactura Nacional	99⅝	101
ACCIONES		
Banco Español	103	110
Banco Nacional	Nominal.	
Ferrocarriles Unidos	88½	92
Havana Electric, pref.	108	109½
Havana Electric, com.	99½	100¼
Nueva Fábrica de Hielo	230	300
Cervecera Int., pref.	110	—
Cervecera Int., com.	58	—
Teléfono, pref.	102½	103
Teléfono, com.	98	98⅝
Naviera, preferidas	92⅝	96⅝
Naviera, comunes	72½	78
Cuba Cane, preferidas	Nominal.	
Cuba Cane, comunes	Nominal.	
Compañía de Pesca y Navegación, preferidas	Nominal.	
Compañía de Pesca y Navegación, comunes	25	50
Unión Americana de Seguros	166	200
Idem Beneficiarias	87	100
[illegible] and Rubber Co. preferidas	Nominal	
Cuban [illegible] and Rubber Co. comunes	Nominal.	
Unión Oil Company	Nominal.	
Quiñones Hardware Corporation, preferidas	Nominal.	
Quiñones Hardware Corporation, comunes	Nominal.	
Compañía Manufacturera Nacional, preferidas	75½	78
Compañía Manufacturera Nacional, comunes	49⅝	53
Compañía Nacional de Camiones, preferidas	Nominal.	
Compañía Nacional de Camiones, comunes	Nominal.	
Licorera Cubana, pref.	57⅞	58½
Licorera Cubana, com.	17½	18¼
Compañía Nacional de Perfumería, preferidas	73	85
Compañía Nacional de Perfumería, comunes	46	55
Compañía Nacional de Pianos y fonógrafos, pref.	70	—
Compañía Nacional de Pianos y fonógrafos, com.	16	38
Compañía Internacional de Seguros, preferidas	98½	102
Compañía Internacional de Seguros, comunes	29	30⅞
Com. Nacional de Calzado, preferidas	78 Ex-do.	85
Com. Nacional de Calzado, comunes	70 Ex-do.	72
Compañía de Tarcia de Matanzas, preferidas	86	100
Compañía de Tarcia de Matanzas, pref. sind.	85½	90
Compañía de Tarcia de Matanzas, comunes	46½	50
Compañía de Tarcia de Matanzas, com. sind.	46	50

DIARREAS DE LOS NIÑOS

El único remedio que cura las diarreas de los niños (diarreas verdes inclusive) hasta el punto de restituir a la vida a enfermos irremisiblemente perdidos, es el Elixir Estomacal de Sáiz de Carlos.

Contra la INFLUENZA y GRIPPE, Suero ANTICATARRAL en inyecciones y tabletas

Laboratorio Dr. G. Iturrioz. Depósito: Droguerías.

c 847 2d-23

ROSALBA

Vive en el Vedado. Tiene un lindo chalet estilo italiano. Un jardín; unos árboles; una fuente. En la fuente, de amplio tazón marmóreo, cae un hilillo de agua, que produce un rumor, como de suspiro que viniera de muy lejos.

En la madrugada el agua y el trino que los pájaros desgranan en el jardín, recuerdan a Rosalba las baladas de Novalis. Novalis era un músico del verso. También lo era de la prosa. Y ante las ruinas de los castillos roqueros que atalayan el Rhin, Novalis escribía sus baladas con rumores de agua, de viento y de trinos de alondras.

A Rosalba le agradaban mucho las producciones de Novalis; y cuando el sueño huía de sus ojos y su oído atento escuchaba esos sutiles rumores del amanecer, pensaba en aquella sentida balada en que un ruiseñor enamorado de una rosa, caía muerto en pleno bosque, por cazador artero, cuando más era su afán en contarle a la rosa sus sueños de la noche.

De ahí su empeño su fámula, la despierte todos los días, en las madrugadas solemnes.

¿Y sólo para eso quiere Rosalba despertar a esas horas?

Rosalba suele aunar maravillosamente bien su sentimentalidad con la preservación de su salud. Y Rosalba para oir con más placidez esa divina orquesta que trama en su jardín el agua, el viento y el trino de los pájaros, se desayuna antes con bizcochos y chocolates de la estrella. Recomendación que eficazmente hace a sus amigas, para que puedan darse cuenta mejor de las múltiples y sonoras armonías del universo.

Pidan a la compañía manufacturera nacional sus múltiples productos para dar a la vida lo que la vida requiere.

CEMENTERIO DE COLON

Información sobre nuestra Necrópolis

CONTESTACIONES

Trinidad.—Todos los días pueden cantarse responsos en las sepulturas.

Puede hacer la solicitud en el mismo día al Padre Capellán.

Will.—No llegó a hacerse la inhumación en el Cementerio de Colón.

Estuvo en depósito hasta esperar el primer vapor, para embarcarlo para Inglaterra.

Rigand.—Nunca podrá ser menos de $850.

Los materiales y jornales han subido en más del doble.

G. Sánchez.—Carlos Pallarés Sánchez fué inhumado en sepultura temporal por cinco años, y no en propiedad como usted dice.

No descuide la fecha del vencimiento, que es noviembre de 1921.

Los cadáveres a que se dió sepultura el día 21 fueron cuarenta y en el día 22 sólo fueron inhumados 22.

Por la relación que a continuación publicamos podrá verse que de los 40 casos del día 21, fueron los ocasionados por afecciones grippales y bronco-pneumónicas.

ENTERRAMIENTOS DEL DIA 21

Dolores Cruz, de España de 65 años San Lázaro 66; arterio esclerosis bóveda de Victoriano González número 263.

Carmen Rodríguez, de la Habana, de 21 años, Merced 77; N. E. 14 de según orden bóveda 1 de Enrique Camacho.

Pablo Luis Landa, de España, de 78 años; Concordia 50 endo arteritis; N. E. 27 bóveda 3 de Nicolás José Gómez.

América Agüero, de la Habana de 54 años; Dolores 3; arterio esclerosis; N. E. 16 de campo común, bóveda de Carmen Sánchez de Agüero.

Benigno García, de España; de 30 años; La Benéfica; tuberculosis; N. E. 11 campo común, bóveda 1 de María Lamigueiro.

Sabino Descalzo, de Cuba, de 30 años; San José 44; N. O. 3 de segun do orden bóveda 2 de Manuel Carreño.

José Ramón Ariza; de la Habana; de 58 años; 4 y 14, Vedado, seuticemia; N. O. 8 campo común terreno de Amelia Llaguno, viuda de Cadeval.

Elvina Alvarez Ríos, de Cuba; de 5 años; Línea y H., Vedado, N. O. 14 campo común, bóveda de Ramón Mons y Grillo.

Genaro Rodríguez; de Cuba, de 38 años; Quiroga 14; lesión del corazón N. E. 1 campo común hilera 10 fosa núm. 8.

Fermina Casanova, de la Habana, de 66 años; Pogolotti 357; arterio esclerosis; N. E. 1 campo común hilera 10 fosa 9.

Manuel Ceballos, de España, de 65 años; Santa Teresa 1, arterio esclerosis; N. E. 1 campo común hilera 10 fosa 10.

Modesta Almeida, de Jagüey Grande; de 29 años; Maloja 129, tuberculosis; N. E. 1 campo común hilera 10 fosa 11.

Josefa Adams, de Matanzas; de 58 años; Concordia 39; N. I. campo común hilera 10 fosa 12; bibroma uterino.

Benigno Pérez; de la Habana; de 40 años; grippe; N. E. 1 campo común hilera 11 fosa 1.

Carmen Pérez; de Puentes Grandes; de 10 años; Portela 25; influenza; N. E. 1 campo común hilera 11 fosa 2.

Herminda Lorezo; de la Habana; de 21 años; Habana 136; tuberculosis; N. E. 1 campo común hilera 11 fosa 3.

Guillermo Aguabella; de la Habana; de 35 años; Maloja 179; afección cardíaca; N. E. 1 campo común hilera 11 fosa 4.

Vicente Lage; de España; de 31 años; Lamparilla 63; bronco pneumonía N. E. 1 campo común hilera 11 fosa 5.

Rosario Cruz de Cayajabos; de 78 años; Santa Felicia 17; afección cardíaca; N. E. 1 campo común hilera 11 fosa 7.

Dominga Vergara de San Juan y Martínez; de 69 años; Dolores 3; pneumonía. N. E. 1 campo común hilera 11 fosa7.

Aurora González; de la Habana; de 59 años; Cádiz 30; arterio esclerosis; N. E. 1 campo común hilera 11 fosa número 8.

Remigia Martínez; de Cuba; de 50 años; Vives 125; arterio esclerosis; N. E. 1 campo común hilera 11 fosa 9.

Eligio Treviño; de la Habana; de 37 años. San Miguel del Padrón, bronco pneumonía N. E. 1 campo común hilera 17 fosa 10.

Andrés Cabrera; de Cuba; de 53 años; San José 50; lesión orgánica del corazón; N. E. 1 campo común hilera 11 fosa 11.

Blanca María Iglesia; de España; de 31 años; Príncipe 8; afección cardíaca; N. E. 1 campo común hilera 11 fosa 12.

Alfredo Loinaz del Castillo; de Santo Domingo; de 33 años; San Francisco 227; tuberculosis; N. E. 1 campo común hilera 12 fosa 3.

Antonio Rivero; de Cuba; de 22 años; vecino de la Cabaña; bronco pneumonía; N. E. 1 campo común hilera 12 fosa 4.

Margarita González; de Cuba; de 2 años; Espada 26; indigestión; N. E. 5 de segundo orden, hilera 8 fosa 3.

Un feto del sexo masculino dado a luz por Dolores Bosa; 19 226, Vedado, asfixia de niños; N. E. 5 de segundo orden hilera 8 fosa 4.

Senaida Pérez; de la Habana; de 5 meses; 4 y Línea, Vedado asistodia; N. E. 5 de segundo orden; hilera 8 fosa 5.

Rafael Loureiro; de la Habana; de 4 años; Inquisidor 27; atrepsia; N. E. 5 de segundo orden hilera 8 fosa 6.

Lidia Sanz; de la Habana; de 2 años; Pasaje Tomé 13; quemaduras; N. E. de segundo orden hilera 8 fosa 7.

María de la Cruz Valdés; de Cuba; de 56 años; Hospital Calixto García; S. E. 14 campo común hilera 20 fosa 1 primero.

Manuel Peláez; de España; de 550 años; Clavel 124; tuberculosis; S. E. 14 campo común hilera 20 fosa 1 segundo.

Javier García; de España; de 73 años; Cerro 472; arterio esclerosis; S. E. 14 campo común hilera 20 fosa 2 primero.

Silvestre Baeza; de Güines; de 62 años; Presidio; lesión del corazón; S. E. 14 campo común hilera 20 fosa 2 segundo.

Marcelino Herrera; de Cuba; de 14 años, Moreno 15; asistolia; S. E. 14 campo común hilera 20 fosa 3 primero.

Un desconocido, como de 40 años; Hospital Calixto García; Hemorragia cerebral; S. E. 14 campo común hilera 20 fosa 3 segundo.

Isabel García; de Jaruco; de 25 años; Hospital Calixto García; flemón difuso; S. E. 14 campo común hilera 20 fosa 33 segundo.

Total 40.

EXHUMACIONES DEL DIA 22

Luisa Gómez de sepultura temporal al osario general.

Ramón Guerra de sepultura temporal a osario de propiedad.

Benito Suárez; de bóveda particular a otra de propiedad.

María J. de Moya de bóveda de propiedad al osario de la misma.

Alejandrina Arocha de bóveda particular a osario de propiedad.

Manuel Portuondo de bóveda de propiedad al Cementerio de Santiago de Cuba.

Elvira R. Pozo de sepultura temporal a otra por cinco años.

GUDE'S PEPTO-MANGAN

Enriquece la sangre débil y fortalece el sistema nervioso. Es el tónico que hace al cuerpo renovar sus fuerzas y a los nervios su equilibrio. Abre el apetito, renueva las fuerzas, energías y ambiciones, volviendo la naturaleza al estado de bienestar.

GUDE'S PEPTO-MANGAN

Es el tónico ideal para ancianos y jóvenes. Recomendado y prescrito para la anémia, convalecencia y pérdida de apetito. Un tónico y restaurador de fuerzas es lo que Vd. necesita.

De venta en todas las farmacias.

AGUA PLUTO

El Purgante de las Américas y Algo Más.

Reumatismo.

El veneno de los intestinos obstruídos le sobrecarga el sistema y le ocasiona reumatismo. PLUTO le limpia los intestinos y le pone los riñones en orden; le alivia a usted. También causa beneficio en el tratamiento de los riñones, hígado y estómago, del dolor de cabeza y nerviosidad.

DOSIS: Un vaso para vino, bien diluído en agua, caliente con preferencia.

Embotellada en French Lick Springs, Indiana, E.U.A. y de venta en todas las farmacias.

Inmejorable Remedio

Dr. Justino Valdés Castro, Médico de la Facultad de Filadelfia y de Visitas del Hospital de "Santa Isabel" y "San Nicolás" de Matanzas.

CERTIFICA:

Que vengo usando con frecuencia la Pepsina y Ruibarbo Bosque con notable éxito en las enfermedades digestivas, y especialmente en la dispepsia en todas sus formas en que otros medicamentos no me han dado resultados satisfactorios.

Y para constancia expido la presente en Matanzas Marzo 6 de 1919.

Dr Justino Valdés Castro.

No se descuide

Si padece de diabetes no se descuide. Esa penosa enfermedad suele tener muy graves complicaciones.

Lo que cura a la diabetes es el magnífico medicamento "Copalche" (marca registrada) cuya eficacia no se ha desmentido en un solo caso.

Desde que el enfermo empieza a tomar el "Copalche" (marca registrada) nota gran mejoría; muy pronto disminuye el azúcar de la orina y la sed no es tan aormenadora.

Se vende en todas las farmacias bien surtidas.

Depósitos en las principales droguerías.

A.

VEA LA

Fuente Luminosa

DEL

REPARTO ALMENDARES

CUJES PARA TABACO

Buen grueso, de todo palo, en grandes y pequeñas cantidades; a $100 millar en cargadero.

Bayo, 15, bajos; de 11 a 1 y de 6 en adelante.

C 805 alt. 3d-21

COGNAC DUPUY "TRES CORONAS"

alambrado y EMBOTELLADO en FRANCIA

DE

A. DUPUY & Co., COGNAC (FRANCIA)

INSUPERABLE.- Pídalo en los buenos Cafés, Cantinas y Bodegas.

C521 22-10

Caja de Ahorros de los Socios del Centro Asturiano de la Habana

Secretaría

Junta General Extraordinaria

De orden del señor Presidente-Director se cita por éste medio a los señores socios suscriptores para la continuación de la Junta General Extraordinaria, que con el fin de continuar discutiendo reformas al Reglamento, se celebrará el sábado 24 del actual, a las 8 de la noche, en el local de la Institución, San Rafael número 10.

Habana, 22 de Enero de 1920.

Víctor Echevarría,
Secretario.
2 días

845

Cerveza: ¡Deme media "Tropical"!

SERVICIO CABLEGRAFICO DE LA PRENSA ASOCIADA RECIBIDO POR HILO DIRECTO.-CORRESPONSALES EN TODA ESPAÑA

DIARIO DE LA MARINA

SERVICIO CABLEGRAFICO EXCLUSIVO DE ESPAÑA INFORMACIONES DE LA SUCURSAL DE NUESTRA REDACCION EN MADRID.

SEGUNDA SECCION

ESPAÑA — DIA A DIA

INFORMACION DIARIA DE LA REDACCION SUCURSAL DEL "DIARIO DE LA MARINA" EN MADRID

21 de Diciembre de 1919.

LA COMPAÑIA DE TRANVIAS NO ACEPTA LAS BASES PRESENTADAS POR LOS OBREROS.

El ambiente optimista del viernes sometido en conflicto tranviario a deliberaciones y creyéndose cerca su solución y pacíficos los obreros a quienes afecta el "lock-out", se disipó ayer, presentándose el día muy lejos de confirmar estas esperanzas.

En mayor número—sin acercarse al de ordinario—y con las mismas precauciones adoptadas en días anteriores, se verificó ayer el servicio de tranvías.

A la salida de los coches de las estaciones, se produjo algún movimiento por la presencia de grupos de huelguistas en los alrededores. Los guardias intervinieron para disolver los grupos.

Circularon algunos remolques, en las líneas de Cuatro Caminos y Bombilla-Hipódromo.

En uno de los tranvías llamados "cangrejos", ocurrió por la mañana un suceso, que pudo tener muy desagradables consecuencias.

Al llegar a la Plaza de la Lealtad, se incendió el motor del coche, y aunque el conductor cortó rápidamente la corriente, no pudo evitar que salieran grandes llamas, que alarmaron a los viajeros, los cuales abandonaron el vehículo con la natural precipitación.

Los guardias de Seguridad, que iban de servicio de escolta en la plataforma anterior, resultaron con erosiones y contusiones de carácter leve, en las piernas, que les fueron curadas en la Casa de Socorro de Buenavista.

Milagrosamente resultó ileso el conductor.

En la calle de la Florida, un limpiavías fué agredido por un grupo de unos cincuenta huelguistas, quienes después de maltratarlo, le arrebataron los útiles de trabajo.

La presencia de los guardias, hizo huir a los agresores.

Algunos tranvías de los que hacen el recorrido Puerta del Sol- Ventas, fueron apedreados frente al Retiro, sin otras consecuencias que el susto y la molestia producidos a los viajeros, y la consiguiente rotura de cristales.

También los tranviarios que huelgan, intentaron ayer cortar la circulación de algún tranvía sin conseguirlo.

Para ello quitaron la valla de una de las obras de la Gran Vía, tendiéndola en la vía en la entrada de la calle de Fuencarral. Se ignora quiénes fueron los autores. Una pareja de Seguridad, se situó en el solar para impedir nuevos destrozos en la valla.

Ayer tarde se celebraba el entierro de una hermana de un huelguista, fallecida de enfermedad natural, y con este motivo, los tranviarios pidieron permiso para acompañar el cadáver en su conducción al cementerio.

La autoridad lo concedió, tomando precauciones, pues se temía que los obreros quisieran hacer alguna manifestación hostil.

Al pasar la comitiva por la plaza de Castelar, fué agredido un conductor esquirol, al que se le hicieron varios disparos, que no llegaron a alcanzarle.

En las Ventas, los sucesos adquirieron mayores proporciones.

Los obreros, exasperados al ver los tranvías que circulaban, apedrearon uno de éstos, con tal furia, que tres de los viajeros que iban en él resultaron lesionados. También fué herido en la cara, un guardavía que se encontraba en aquellos lugares.

La fuerza pública intervino, y después de contener a los manifestantes, practicó la detención de nueve de ellos.

Restablecida la tranquilidad, el cortejo fúnebre reanudó su interrumpida marcha.

El marqués de Grijalba, recibió a la una y media de la tarde en su despacho oficial, a la Comisión de tranviarios huelguistas.

Mostrábase satisfecho el gobernador, de la actitud de los comisionados, que es de transigencia.

De la actitud de la Compañía, no podía adelantar aún juicio alguno, puesto que esperaba entrevistarse a última hora de la tarde con el señor Aguado.

Como estaba anunciado, ayer celebró reunión el Consejo de Administración de la Compañía de tranvías, examinándose en ella, las proposiciones presentadas por los huelguistas, acordando rechazarlas.

El director de la Compañía, comunicó el acuerdo al gobernador civil, quien lo hizo saber al Comité de huelga.

Entre los obreros, ha producido gran excitación y desencanto lo ocurrido, pues parece ser que confiaban en que la Empresa aceptaría alguna de las bases presentadas. Así se lo manifestaron al gobernador, declinando en la Compañía la responsabilidad de lo que pueda ocurrir.

Hoy se celebrará en la Casa del Pueblo un mitin de los tranviarios, gasistas, electricistas y similares, para tratar de las contestaciones de la Empresa.

Dado el estado de ánimo reinante entre los obreros, se cree seguro que acordarán persistir en la huelga, secundándola gasistas y electricistas en la fecha anunciada.

La actitud de la Empresa, ha contrariado mucho al gobernador, por constituir un fracaso de las gestiones que él estaba realizando.

La Federación patronal del gremio de construcción, había acordado que ayer no se abonara jornal alguno a los obreros del ramo comprendido en el "lock-out".

Por su parte, la Comisión obrera, recomendó a sus asociados a quienes afecta el paro, que fuesen a pedir a los patronos los jornales perdidos en esta semana.

Los obreros acudieron pues, infructuosamente, a sus respectivos talleres y obras, limitándose a consignar su protesta, permaneciendo durante toda la tarde, por regla general en actitud correcta, agrupados en las cercanías de las obras.

Se habían adoptado precauciones para evitar cualquier incidente, pero la fuerza pública no tuvo que intervenir.

El acuerdo de no abonar los jornales, se cumplió con unanimidad.

Los patronos se reunirán mañana, lunes, en asamblea; ateniéndose a las conclusiones que entregaron al ministro de la Gobernación, no adoptarán resolución alguna, lo cual no quiere decir que se nieguen en absoluto a parlamentar cuando lo estimen justo.

A última hora de la tarde, celebró una conferencia con los patronos del ramo de construcción el señor Fernández Prida. Hablaron acerca del "lock-out" y de la posibilidad de una solución satisfactoria para todos.

Existen temores de que mañana se extienda el "lock-out" a industrias que no pararon durante la semana que terminó ayer.

El Comité de obreros en huelga forzosa, permaneció reunido en la Casa del Pueblo, en espera de noticias concretas de los patronos, para amoldarse ellos a las circunstancias.

EL CONFLICTO CATALAN CONTINUA EN EL MISMO ESTADO

En Barcelona, en la madrugada de ayer, estalló el petardo de tanda en la puerta del teatro Cómico situado en el Paralelo.

La detonación fué verdaderamente formidable, oyéndose desde toda la ciudad, pero afortunadamente no causó desgracias.

El juzgado del distrito de la Audiencia, ha dictado auto de procesamiento y prisión sin fianza, contra José Morcillo, ex-dependiente del Hotel Ritz, presunto partícipe de la colocación del petardo que estalló días pasados en un balcón del citado Hotel.

La Policía ha detenido a dos sujetos, a quienes se cree autores de los disparos hechos contra el automóvil del señor Elizalde.

Durante la tarde de ayer, se notó más animación que en anteriores días. Grupos, en su mayoría de mujeres, acudieron a las fábricas y talleres para cobrar los jornales de la semana, y como encontraron las puertas cerradas, las golpearon, produciendo en algunos momentos pequeños trastornos, siendo los más importantes los desarrollados en las calles de Gerona, Muntaner y Coello.

En la casa de Mata de Gracia las mujeres adoptaron tal actitud de violencia, que hubo necesidad de que las disolvieran varias parejas de la Guardia civil.

El exgobernador civil señor Amado, se despidió de los periodistas que hacen información en el gobierno, regresando con su familia a Madrid.

Hizo grandes elogios de su sucesor señor Maestre Laborde.

Según parece, entre los elementos sindicalistas, ha causado mala impresión el nombramiento de dicho señor Maestre para el gobierno civil de Barcelona, a causa de su enérgica actitud en los conflictos promovidos en Sevilla, durante su permanencia en aquel gobierno.

Han celebrado una reunión los presidentes de los Sindicatos con los directores del sindicalismo que estuvieron en Madrid, acordando, a pesar de la situación económica cada día más crítica de los obreros, persistir en la actitud actual, sin llegar a la huelga de los servicios públicos.

Se dice, que se encuentra verdaderamente enfermo Pestaña, y en su consecuencia ha decidido apartarse algún tiempo de la activa campaña sindicalista.

La Federación patronal, ha publicado un nuevo manifiesto a la opinión pública, considerando que el silencio que guardaba, tras de dar en primero del corriente mes, una explicación concreta de las causas determinantes de la declaración del "lock-out", ha dado motivo a que se extendiera la versión de que la campaña patronal no tenía más finalidad, que la de rendir por hambre a la clase trabajadora.

Protesta de esta acusación, y dice que toda la anterior campaña sindicalista, tendía a convertir a España en lugar de ensayo de la tragedia rusa, lo que obligó a la Federación patronal a adoptar una actitud de energía.

En Noviembre, se vió obligada a adoptar nueva actitud defensiva, quedepuso por la garantía de un Gobierno que luego con su ineptitud dió motivo a la reanudación del "lock-out", con todas sus consecuencias inevitables y funestas, y que tiende, no a destruir un programa de reivindicaciones, ni una organización del trabajo, sino la anarquía organizada en el Sindicato único, que aspira a un comunismo terrorista practicado por Lenine y a un exterminio de clases, como el que practicó Trotzky.

Sostiene que la Federación no va más que contra la revolución y afirma que las clases obreras serán las primeras en bendecir un día este movimiento, que reintegrará a su seno, para cumplir los fines que el destino les señaló.

El termina el manifiesto:

"Con sinceridad, con buena fe, con renuncia de esas utopías, el acuerdo llegará pronto, y para ello citamos el ejemplo de Francia y de las demás naciones que dirigen la civilización del mundo, basado en la producción y no en la revolución. Apliquemos al trabajo nuestras energías y no nuestras pasiones; porque la Federación patronal, mientras continúe la actual organización sin modificar su extructura, mientras persista el Sindicato único actuando anárquicamente en la vida del trabajo, no accederá a alteración en su actitud, ni suspenderá el "lock-out", y exige ineludiblemente como garantía, la desaparición de ese Sindicato y la aceptación de contratos individuales de trabajo, que regulen los derechos y los deberes de patronos y obreros, mientras no sean eficaces las leyes sociales que demandan los tiempos presentes."

Dicen de Tarragona, que ha fracasado la huelga de los obreros cargadores y estibadores del puerto. La mayoría de los obreros se niegan a secundar la huelga.

En la misma ciudad circula el rumor, de que han llegado, procedentes de Barcelona, significados elementos perturbadores, que se proponen favorecer agitaciones obreras y provocar conflictos.

GRAVE MOTIN EN CALATAYUD

Con motivo de la huelga de tapiceros, declarada en Calatayud, ocurrieron ayer gravísimos sucesos en aquella localidad, motivados por el empeño de los huelguistas en celebrar un mitin, a pesar de la prohibición de las autoridades, fundada en la gran excitación existente entre los obreros.

Al llegar la hora fijada para el mitin, numerosos grupos de huelguistas, entre los que abundaban las mujeres, se reunieron en actitud levantisca, en la plaza del Mercado.

En vista del mal cariz que tomaba la improvisada reunión, acudió la Guardia civil sin que su presencia calmara los ánimos.

Los grupos se fueron corriendo hacia el teatro, y ya frente a él, forzaron las puertas y penetraron en el local, encendiendo las luces y ocupando todas las localidades.

La guardia civil, entró también en el teatro y el capitán de servicio ordenó un toque de atención, para que fuese desalojado el coliseo, como ocurrió en efecto.

Ya en la calle, los grupos esperaron la aparición de los guardias civiles, recibiéndolos con insultos, silbidos y pedradas, oyéndose también algunos disparos.

Se repitió el toque de atención por parte de la Guardia civil, y como la advertencia en lugar de surtir efecto excitara más a los revoltosos, se hizo una descarga al aire, que motivó la agudización de las protestas.

Menudearon las pedradas y los insultos, y ya en defensa propia, la fuerza de la Benemérita se vió precisada a hacer una descarga.

La confusión fué espantosa, huyendo la gente atropelladamente, resultando tres muertos y siete heridos, en el Hospital y en el Ayuntamiento.

La Guardia civil patrulla por las calles, habiendo establecido retenes.

La ciudad presenta triste aspecto, a lo que contribuye el cierre del comercio, acordado en señal de duelo. Ante el temor de que aprovechen los huelguistas el entierro de las víctimas, para promover nuevos desórdenes, se han adoptado toda clase de precauciones.

LA REINA DOÑA VICTORIA EN MADRID

Después de su permanencia en Inglaterra, anoche volvió a Madrid S. M. la Reina doña Victoria Eugenia y S. A. el infante don Jaime.

Con la Reina viajaban, en calidad de séquito, la duquesa de San Carlos, el marqués de Bendaña y el de Castell-Rodrigo.

Desde Valladolid, vinieron en el coche regio el infante don Alfonso y el príncipe don Gabriel.

Una hora antes de la llegada, se congregaron en la estación del Norte las representaciones y personalidades que fueron a esperar a S. M. y A.

En el salón de espera, se hallaban S. M. el Rey, que lucía uniforme de Cazadores de Lusitania, con las insignias de capitán general; la Reina doña María Cristina, S. A. la infanta doña Isabel, los infantes don Carlos, doña Luisa y don Fernando y la duquesa de Talavera.

Del elemento oficial, el jefe del Gobierno, con todos los ministros; el capitán general de la región, los gobernadores civil y militar; los presidentes de la Diputación, del Tribunal Supremo y del Consejo de Estado; el alcalde de Madrid y el director general de Seguridad.

También se hallaban el arzobispo de Toledo, cardenal Guisasola, y los obispos de Madrid-Alcalá y de Sión.

El embajador de Inglaterra, sir William Howart, con el secretario, sir Percy Loraine, y el embajador de Francia, M. Alapetite, con el consejero M. Emilie Dard, por el cuerpo diplomático extranjero.

Los expresidentes del Consejo don Joaquín Sánchez de Toca y don Eduardo Dato, y nutridas representaciones del elemento militar, como asimismo infinidad de distinguidas personalidades, entre las que se encontraban muchas damas.

A las nueve y diez minutos, llegó el rápido de Irún, y la Soberana, después de descender del coche-salón en que hizo el viaje, se dirigió en primer término a saludar a su augusto esposo y a las personas de la Real Familia.

Seguidamente SS. MM. y AA. luego de saludar a las personas que aguardaban en el andén, se dirigieron a Palacio, donde les esperaban, los segundos jefes de la Casa y la alta servidumbre.

El recibimiento dispensado a nuestra augusta Soberana y al infante don Jaime, fué cariñosísimo.

La Condesa de Pardo Bazán.-Reforma Electoral. -La Reina Victoria en París.-El Estreno de "Goyescas" en París, un Triunfo del Arte Español

LA CONDESA DE PARDO BAZAN, LESIONADA

Madrid, 16.

Anoche, en la calle de Almagro, frente al número 23, y en el momento de apearse de su automóvil, fué atropellada por un ciclista la condesa de Pardo Bazán.

En su vehículo fué conducida la admirada novelista a su domicilio particular, calle de la Princesa número 24, adonde acudió, previamente solicitado, un médico de la Casa de Socorro, que apreció a la eximia literata diversas erosiones y contusiones en distintas partes del cuerpo, no graves, por fortuna, si bien se calificaron de pronóstico reservado.

El ciclista, Joaquín Fernández Montalbán, de dieciséis años, domiciliado en la cale de Velarde, número 10, duplicado, fué puesto a disposición del Juzgado de guardia.

Celebraremos que la insigne escritora se restablezca prontamente de las lesiones sufridas.

LA REFORA ELECTORAL

En "La Lectura Dominical", 15 de Noviembre, leemos la siguiente explicación de las reformas electorales que se van a introducir:

"Del proyecto de reforma electoral se han dado más amplios pormenores; según dicho proyecto hemos de pasar, del sistema de distritos al de las grandes circunscripciones, y del voto a un solo candidato, a la elección por listas. España se dividirá en cuarenta y cinco circunscripciones, cada una de las cuales elegirá diez diputados. Se votará por listas, y de los residuos de las mismas saldrán veinte diputados más siendo cuarrocientos setenta el número total de los del Congreso. Las mujeres tendrán igualmente que los hombres, voto obligatorio desde los veintitrés años, y la falta de este deber de voto será castigada en unos y otros con recargo en la cédula personal, obligando a sacaral de clase inmediata superior, y para el que ya la pague especial con aumento de ciento por ciento. Se crea una junta de revisión de actas formada por los expresidentes del Congreso, presidente y dos vocales del censo y cuatro ex-vicepresidentes por orden de antigüedad; será secretario el de la Junta del censo. EL Serán las eleccioones en dos días consecutivos: sábado, en que votarán las mujeres, y domingo, los hombres. Las mesas electorales se formarán de hombres y mujeres."

EL TERRORISMO EN BARCELONA

Dos guardias civiles asesinados

Barcelona, 16.

El vigilante Miguel Pasalu, al hacer el recorrido de su demarcación a las diez y veinte de esta noche, encontró en la calle de Córcega, frente al número 481, dos guardias civiles asesinados...

Se ignora quiénes son los agresores, pues no han podido ser capturados... Se llevaron un fusil...

Detalles del crimen

Barcelona, 17.

Amplío detalles de la noticia trasmitida esta madrugada.

El vigilante Miguel Pasáns, cuando hacía, a las diez y veinte minutos de la noche, el recorrido de la calle de Córcega, encontró, frente al número 481, entre las calles de Nápoles y Roger de Flor, dos cuerpos que yacían en el suelo.

Tocó el pito de auxilio inmediatamente, y como daba la coincidencia de que en aquella hora salían los serenos del cuartelillo municipal, se dirigieron corriendo al lugar del suceso. La vecindad fué presa de gran pánico, y a medio vestir acudieron muchos vecinos, pues por ser barriada obrera, la gente acostumbra acostarse muy temprano.

Los cuerpos que estaban en el suelo eran dos guardias civiles.

Acudió el cabo de la Guardia municipal del distrito octavo, Félix Torrubia, y con la ayuda de varias personas hizo el traslado de los guardias, en unas escaleras de mano, al dispensario del mismo distrito. Cuando ingresaron en dicho establecimiento, los guardias estaban agonizando. Desde el primer momento, el médico de guardia aseguró que perderían la vida.

A las once y media de la noche falleció uno de ellos, Marcelo Peromingo, que presentaba conmoción cerebral, una herida contusa en el cuero cabelludo y fractura de los huesos craneanos. Una hora más tarde murió el otro guardia, Francisco Gonzalo que tenía una herida en la región occipital ,salida de la masa encefálica, y otra gran herida en la región malar.

Ambos pertenecían a la Comandancia de Segovia y estaban reconcentrados en Barcelona desde hace dos meses.

Los agresores se llevaron los fusiles de los guardias.

En el Dispensario se personaron el gobernador interino, el secretario del gobierno civil, el coronel de la Guardia civil y el juez militar, don Aurelio Guerrero.

Detenciones

Fueron detenidos cinco individuos que se hallaban reunidos en una taberna próxima al lugar del suceso y que infundieron sospechas. Se llaman Luis Verdaguer, Emilio Baliesté, Manuel Oliveras, Manuel Rovira y Pedro Poch.

Todos ellos fueron puestos a disposición del juez militar.

LA REINA DOÑA VICTORIA, EN PARIS

París, 16.

La reina doña Victoria pasó la mañana de hoy sin salir de las habitaciones que ocupa en el hotel Meurice.

Muchas personalidades francesas, inglesas y españolas firmaron en los libros puestos al efecto en el hotel. Entre éstas figuran: Mme. Waldeck-Rousseau, Mme. Alapetite, esposa del embajador de Francia en España; el ministro de Italia en París y la condesa de Bonin Longare; el ministro de Marina, M. Leygues; el de Negocios Extranjeros y Mme. Pichon; el director del Protocolo, M. William Martin; la hija del asesinado presidente de la República M. Carnot, y el general Penelon.

Por la noche, a las ocho se celebró en la residencia del embajador de España, señor Quiñones de León una comida de gala en honor de Su Majestad.

Entre los comensales figuraban el embajador de Inglaterra y lady Derby; el embajador de Italia y la condesa de Bonin Longare; el ministro de Marina y Mme. Leygues; el duque y la duquesa de Tremouille; los duques de Montellano y de Camastra; la duquesa de San Carlos, el coronel Clavier, jefe de la Casa Militar del presidente de la República, puesta a las órdenes de nuestra Soberana durante su estancia en París; los condes de Bogue, el duque de Miranda, los marqueses de Luchana, el mariscal Pétain, el príncipe Pío de Saboya, el director del Protocolo, M. William Martin; la condesa de Molina y el agregado militar a nuestra Embajada.

Terminado el banquete, los comensales se trasladaron, acompañando a doña Victoria, al teatro de la Opera, con objeto de asistir al ensayo general de "Goyescas", la obra del malogrado Granados.

La Soberana ,a quien acompañaba también todo el personal de la embajada de España, fué recibida a la entrada del palco presidencial por madame Poincaré.

La reina doña Victoria, una vez terminada la representación de "Goyescas", salió del teatro de la Opera dirigiéndose al hotel Meurice.

La Soberana fué despedida con idénticas manifestaciones de simpatía.

"GOYESCAS" EN PARIS

Gran triunfo de una ópera española

París, 17.

El ensayo general de "Goyescas", celebrado ayer, constituyó una función de gala.

Pechugas y pecheras poblaban el "foyer" de la Opera y abrían una calle en la amplia escalera y en los pasillos hasta llegar a cierto palco.

Esperaban el paso de alguien.

En efecto; poco después corre a lo largo de ambas hileras de público una salva de aplausos, que va escoltando el paso de una dama a quien preceden cuatro ujieres y siguen un general y varios cortesanos. Es la reina de España.

La alta sociedad parisina ha querido rendir homenaje a la parte aliada de la Familia real española; pero, sobre todo, se ha rendido una vez más a la sugestión de la majestad y la belleza.

Doña Victoria era un vestido verde soberano y una cabeza de oro.

En la sala, el hijo de Granados empuña un momento la batuta y una lluvia de aplausos le obliga a bajar la frente. Se alza el telón y aparece la pradera de San Isidro en una sobria decoración impresionante de Zuloaga.

Vemos reproducidos en cuadros vivos, por Thomas, dos tapices de Goya: "El pelele" y el del columpio.

En el segundo acto, Amalia Molina baila el flamenco en el patio de un mesón también zuloaguesco. En fin, el éxito de la noche ha sido para la Reina, para Amalia Molina, para Zuloaga y para el hijo de Granados.

La mala suerte del capitán de Guardia Reales que, como un cisne vestidoo de blanco y cantando, muere en la escena a manos de Paquiro el matador, no constituye, después de la gran guerra, el final más interesante de un soldado. No puede despertar el interés que la propia muerte de Granados logró.

La temporada teatral está en todo su apogeo. Se espera como un acontecimiento para esta noche el ensayo general de la tragedia de Saint Georges de Bouheiler, "Edipo, rey de Tebas", puesta en escena por Gemierx en el Circo de Invierno. Será un acontecimiento efectivamente hasta el próximo estreno en el teatro de las Artes de la obra titulada "L'Ame en Folie", que Francois de Carel ha entregado a la Sociedad Cooperativa de Autores.

El estreno de "Goyescas" fué un grandioso triunfo del Arte Español.

París, 17.

La representación de "Goyescas" en la Opera ha revestido caracteres de la mayor solemnidad. El estreno de la citada ópera española ha obtenido un éxito grandioso.

El Presidente y la señora Poincaré han ocupado el palco presidencial entre las aclamaciones de la multitud. Entre los concurrentes se destaca la presencia de la princesa de Rumania, los Marisclas Foch y Pétain, el embajador de España, señor Quiñones de León, y gran número de personalidades de la colonia española.

A las seis S. M. la reina doña Victoria ha hecho su entrada por la puerta de la rotonda, siendo recibida por el embajadoor español y saludada por las aclamaciones del público. Después se ha dirigido al palco acogida. La Reina vestía una elegantísima toaleta verde y ostentaba un precioso collar de perlas.

El público ha escuchado con gran atención la partitura. La obra de Granados ha obtenido todoo el éxito merecido, y los aplausos, que no han cesado durante los tres actos han sido especialmente calurosos al terminar la representación.

El DIARIO DE LA MARINA es el periódico de mayor circulación.

El DIARIO DE LA MARINA lo encuentra Ud. en todas las poblaciones de la República.

LA ENSEÑANZA DEL IDIOMA DE CERVANTES

DISCURSO DEL EMBAJADOR DE ESPAÑA

El Embajador de España ante el gobierno de los Estados Unidos, señor don Juan Riaño, pronunció un hermoso discurso en la sesión anual de la "American Association of Teachers of Spanish", celebrada en Washington el día 27 de diciembre.

Las palabras del diplomático español fueron las siguientes:

Señores:

Mi distinguido amigo Mr. H. L. Hodgkings, en representación de Mr. William Miller Collier, Presidente de la George Washington University en elocuentes frases os ha dirigido un saludo de bienvenida. A él me asocio, cordialmente, asegurándoos que experimento una íntima satisfacción al encontrarme entre vosotros, y al demostrar con mi presencia la simpatía y la admiración con que España sigue la obra que estais realizando.

No son para mi desconocidos vuestros esfuerzos; pues ya en el año 1917, cuando "The American Association of Teachers of Spanish" estaba comenzando sus trabajos, tuve la grata ocasión, con motivo de una reunión que se estaba celebrando en la "Hispanic Society of America", de dirigiros breves palabras para aseguraros que España, no solamente acogía vuestros ideales con sincera simpatía, sino que estaba dispuesta por todos los medios a su alcance a secundarlos y a contribuir a su feliz realización.

Sorpresa y admiración grandes me ha causado el desarrollo que vuestra obra ha adquirido; pues, aun en este país tan colosal por su acometividad y tan admirable por la facilidad con que se llevan a término proyectos que para otros serían irrealizables, no puede por menos de asombrar la magnitud que ya han alcanzado vuestros esfuerzos. Verdad es que habéis trabajado en terreno fértil, y que la opinión pública desde el primer momento os ha prestado su decidido e incondicional apoyo; pues el admirable sentido práctico de esta Nación, que tan poderoso influjo ha ejercido en el desarrollo y desenvolvimiento de vuestra empresa, ha visto desde sus comienzos los beneficios materiales e inmediatos que el conocimiento del Idioma Espauol debía reportar a Norte América en sus relaciones comerciales con España y las Repúblicas Hispano-Americanas. Y tan evidente y tan manifiesto es que a tal idea ha respondido el éxito de la "American Association of Teachers of Spanish", que no creo necesario insistir sobre el asunto.

Pero si quiero referirme a otros beneficios de orden moral que vuestra labor está llamada a realizar ejerciendo poderosa influencia en esta ocasión.

Vuestros estudios no habrían de limitarse al conocimiento de la gramática, sino que deberíais llegar a empaparos en los clásicos castellanos y, al estudiarlos, aprender lo que fué España en el siglo XVI y principios del siglo XVII, para divulgarlo después en vuestras enseñanzas.

Tarea larga y superior a mis fuerzas sería el intentar haceros un resúmen de aquel grandioso período de nuestra historia, la edad de oro de nuestras letras y de nuestras ciencias, que llevó a España al apogeo de su grandeza, colocándola a la cabeza de Europa. Pero aunque sea sólo en fin mero apunte, no quiero dejar de posar un instante la vista sobre aquellas glorias pasadas para señalaros su existencia y recomendaros su estudio. Grande, hermoso ,era el cuadro que ofrecía entonces España; mientras sus armas se cubrían de gloria en la Europa entera, genios como Hernán Cortés, Pizarro, y Balboa hacían resonar en el Nuevo Mundo las trompetas de la victoria; y, mientras con las armas se acumulaban territorios bajo el cedro de Castilla, los sabios españoles asombraban al mundo entero en el Concilio de Trento. Los poetas y escritores producían obras que formaban escuelas en que las demás naciones se inspiraban; y en las artes, y en la industria, y en el comercio, el genio español predominaba.

El movimiento literario iniciado durante el Reinado de Isabel I de Castilla y Fernando II de Aragón, llega a la cumbre de su esplendor en los reinados siguientes; contribuyendo mucho a fomentarlo las Academias Poéticas formadas en tiempo de Carlos V. Distinguiéronse, entre otras, la que tuvo en su casa Hernán Cortés, la del Duque de Alba, a la que concurría Garcilaso, con muchos otros, y la "Imitativa" creada en Madrid a fines del siglo XVII.

Las bibliotecas eran numerosísimas; y ocupación predilecta de nobles y ricos, la formación de admirables colecciones.

La Instrucción se extendió de un modo extraordinario; creándose en pueblos y ciudades colegios perfectamente preparados para la enseñanza del latín y las Humanidades. Fundáronse entre los años de 1520 en que ve la luz la Universidad de Toledo, y 1551 en que se erigió la de Méjico, trece Universidades, en las que gozaba el claustro de profesores de más privilegios que en todas las demás de Europa. La lengua castellana brillaba como el Sol en el mundo entero; y, bajo las plumas de oro de nuestros innumerables sabios, su estudio se generalizaba en forma tal que llegó a rivalizar con el latín. Se hablaba castellano en casi toda Europa; existían no pocos teatros españoles en el extranjero, y muchos eran los extranjeros que escribían en castellano. Brillaban teólogos como Melchor Cano, Fr. Luis de León, Fray Luis de Granada y el famoso jesuita Maldonado, que asombró a la Universidad de París; brillaban los místicos como el Beato Juan de Avila y Santa Teresa de Jesús; brillaban los novelistas. Al caer en desuso los libros de caballería a fines del siglo XVI, son reemplazados por las novelas pastoriles que poco tiempo después son sustituídas por la novela cómica o picaresca, género en el que brillan Diego Hurtado de Mendoza autor del admirable "Lazarillo de Tormes", y sus imitadores: Mateo Alemán, Jerónimo de Salas, Barbadillo, Luis Velez de Guevara y Quevedo. Pero la paternidad de la forma definitiva de la novela estaba reservada a un genio cuyo nombre no es posible pronunciar sin sentir la más grande emoción; al héroe que supo perder el brazo izquierdo peleando en Lepanto por la fé, y escribir después con el derecho la obra más grande de la literatura española, inmortalizando así su nombre y nuestra lengua.

¡Gloria a Miguel de Cervantes Saavedra! ¡Gloria al Príncipe de los ingenios españoles! ¡Gloria a "Don Quijote de la Mancha", que no es sólo el libro de España, sino la obra de la humanidad!

Brillaban los filósofos; brillaban los pintores, los doctores, los economistas, los médicos, los matemáticos, los historiadores, los poetas, los humanistas, y, por último, una pléyade sin rival, admirada y venerada hoy por todos los pueblos de habla castellana, que fulguraban con los destellos del genio: los clásicos del teatro español.

Permitidme, señores, que al evocar su recuerdo, mi pensamiento se recree con nombres tan preclaros como los siguientes: El sevillano Lope de Rueda, fundador del teatro español; Juan de la Cueva, autor de algunas comedias de asuntos históricos, que se distinguió por su empeño en harmonizar las reglas del arte clásico con los usos de la época, pero cuyos esfuerzos, a pesar de ir unidos a los del inmortal Cervantes, no lograron el ideal apetecido. Lope de Vega, asombro de talento, que supo consignar en su teatro toda la ciencia de su época, maravilla de fecundidad que produjo 1.800 comedias y 400 autos sacramentales; y al cual estaba reservada la gloria incomparable de llevar el teatro español a la cúspide de su grandeza. Muchos fueron los imitadores de Lope, entre los que deben citarse a Tárraga, Juan Pérez de Montalván, Guillén de Castro, autor de "Las Mocedades del Cid", y Luis Velez de Guevara; Tirso de Molina, otra gloria del teatro español, superior a Lope de Vega en la fuerza cómica y que con Agustín Moreto, autor de las obras más ricas de nuestra dramática, y con el moralizador y nunca bastante admirado Juan Ruiz de Alarcón, forma un triunvirato admirable del reinado de Felipe IV.

Y, para terminar, guardo el nombre del Príncipe de nuestros dramáticos: Don Pedro Calderón de la Barca, que sumó todas las cualidades de la época. Sus héroes respiran amor, honor y devoción, resplandeciendo en sus obras la fé y los sentimientos tiernos o caballerescos.

Pero basta de recuerdos de pasadas glorias. Inclinémosnos en profunda reverencia ante los que engrandecieron el nombre de España; pero sea ludemos también a la generación presente y a las futuras que, educadas por las enseñanzas de tales maestros, preparan la segunda edad de oro, en la que la España del siglo XVI purificada por la corriente santificadora del tiempo y por las lecciones de la Historia, adquirirá el lugar que por su tradición y por su desarrollo le corresponde en todas las actividades humanas.

Expuesta en un índice mínimo la idea de lo mucho que España os ofrece, paso a señalar en grandes trazos los medios de que dispondréis para deleitaros en el estudio del pasado.

La aproximación intelectual de los pueblos es la senda más segura para la conquista de los ideales modernos: y, celosos de ella España y su Gobierno se han esforzado en fomentar y desarrollar su acercamiento a este grandioso país, campo abonado para cuanto sea progreso y beneficio de la humanidad.

En su deseo de aumentar la cooperación intelectual entre nuestros dos países, la Junta de Ampliación de Estudios de Madrid dispuso que su Secretario, el señor don José Castillejo, viniera a los Estados Unidos para estudiar sobre el terreno los medios conducentes a la realización de este fin. El señor Castillejo ha pasado aquí gran parte del último verano. Ha aprovechado el corto tiempo de que disponía para visitar las principales Universidades del Este y del Middle West; no habiendo podido desgraciadamente, extender su viaje al Extremo Este y Sur de los Estados Unidos por falta material de tiempo.

Durante su estancia en este país, ha hecho activa propaganda de los ideales de la Junta de Ampliación de Estudios, exponiendo las facilidades que dicha Junta está dispuesta a conceder a todo ciudadano americano que quisiera ir a España a realizar investigaciones científicas, o estudios literarios, poniendo a su disposición sus claustros universitarios y sus más connotados profesores.

Entre los primeros son dignos de citarse la Sección de Filología y Literatura del Centro de Estudios Históricos, bajo la dirección del profesor don Ramón Menéndez Pidal, cuya autoridad y competencia en esta materia son universalmente reconocidas. Esta Sección organiza durante el verano, el invierno y la primavera, cursos trimestrales de Gramática, Fonética y Literatura españolas, todos ellos especialmente destinados a extranjeros.

Sostiene también cursos especiales a fin de preparar maestros y gradua-

Continúa en la página TRECE

DE RANCHUELO

SOCIEDAD "EL LICEO"

La entidad local cuyo edificio descuella, fastuoso y soberbio, en el hermoso Paseo del Prado de este pueblo, eligió entre los numerosos socios que la integran, los que debían formar la Junta Directiva para regir los destinos sociales durante el presente año.

Así quedó constituida y tomó posesión el día primero del actual, en la forma siguiente:

Presidente, señor Pedro M. Fabregat.

Vicepresidente, señor Rafael Casañas.

Secretario, señor Silvio Solis Pérez.

Vicesecretario, señor Armando Solis

Tesorero, señor Eleuterio Burgos.

Vocales: señores Rafael Sarduy; Lino Uriarte; Juan Rodríguez; Miguel A. Yllanes; José Fabregat; Manuel Caliman.

El presidente señor Fabregat ha sido objeto de merecida deferencia reelegiéndolo para el cargo que viene desempeñando, con notable acierto e incomparable entusiasmo. Hombre de singulares iniciativas, hábil y decidido para todo cuanto redunde en provecho de la Corporación, pone al servicio de la misma todos sus desvelos y mejores empeños; así sus consocios estimando cuanto vale y reconociendo cuanto significa en pro del auge social la gestión de su digno presidente enaltecieron una vez más al que día tras día de labor abnegada ha colocado a El Liceo a la altura esplendorosa en que se encuentra, granjeándose el más unánime aplauso.

Aprorósito de "El Liceo".

Aunque parezca tardío debo mencionar la última "soiree" dada en sus salones.

Como constituye la nota social más recientemente celebrada oportuno es aún referirme a ella.

Tuvo efecto la noche del 31 de diciembre retroprróximo, con objeto de celebrar la terminación del viejo año y recibir el año nuevo en pleno júbilo.

La juventud danzante acudió rebosando alegría.

El "broche de oro" con que la aristocrática entidad se propuso cerrar los actos sociales del pasado año, resultó deslumbrados; muy digno del momento festejado.

Pretensión vana sería reseñar la concurrencia tan numerosa como la congregada en el Liceo aquella noche: bastará hacer constar la presencia de cuanto vale y significa en esta localidad.

Las bellas damitas, con su acostumbrada elegancia dieron el mayor realce a la fiesta.

Y la Directiva, siempre atenta, obsequió con esplendidez a todos.

BERNARDINO GARCIA

Este querido amigo, coemrciante de generales simpatías en esta localidad se encuentra nuevamente entre nosotros.

Regresó de España recientemente, después de prolongada ausencia.

Nos place unir nuestro saludo de bienvenida a los muchos recibidos de sus amistadas.

LA COLONIA ESPAÑOLA

Para el próximo domingo, día 25, del que cursa, tiene dispuesto un baile de sala.

Motívalo el acuerdo de festejar el onomástico de S. M. el Rey de España; fausto día para la colonia hispana.

Será la primera fiesta social del presente año y ella promete quedar muy lucida.

El Corresponsal

LA DESNUTRICIÓN PRODUCE ANEMIA, TUBERCULOSIS, ETC., TOME HISTÓGENO LLOPIS Y TENDRÁ SALUD.

DE VENTA EN FARMACIAS Y DROGUERIAS.

LABORATORIO DEL DR. A. LLOPIS - ROSALES, 8. MADRID.

De Batabanó

Enero 18

Después de algunos días de silencio, obligado por causa de enfermedad, reanudo hoy mis tareas informativas, para dar cuenta de un bautizo al que fuí atentamente invitado por los padres y padrinos del neófito.

El religioso acto se efectuó con verdadero lucimiento en el amplio salón —exquisitamente adornado— del acreditado "Hotel Dos Hermanos" que hoy gira bajo la razón social de Carrillo y Moas. Allí recibió las regeneradoras aguas del Jordán un hermoso niño que nació el día 2 de Octubre de 1919, hijo del distinguido matrimonio señora Juana Alvarez y Darío Zarauz. Ofició en la ceremonia el párroco de esta localidad Presbítero Sebastián Hernández.

Fueron padrinos de Roberto—nombre del nuevo cristiano—su tía la señorita Consuelo Alvarez Silva, y el señor Jesús Carrillo Real.

Terminada la ceremonia el padrino y los distinguidos jóvenes Sinesio y Ciro Moas obsequiaron con pastas, dulces finos y licores, a la selecta concurrencia.

De un grupo de lo más sobresaliente de este pueblo haré mención: Señoras Juana C. de Novo, Caridad C de Barreiro, Manuela J. de Castelleiro, Marina P. de Literas y Sra. de Miralles.

Una pléyade de señoritas elegantísimas: Rebeca y Carmen Gutiérrez vecinas de la Habana, Ritica Torre, hija de nuestro estimado amigo el Cónsul de España; María Novo, Juanita Valería y Vida Millares, Coralia Díaz, Francisca Roldós, Raquel Moas, Emilia Sánchez y Asunción y Manuela Tres.

Entre los caballeros el Alcalde Municipal, el Cónsul de España, el Secretario de la Administración Municipal, el Secretario del Juzgado Municipal y otros más.

A una hora avanzada nos retiramos complacidísimos de las múltiples atenciones de que fuimos objeto.

Deseamos para el nuevo cristiano y para sus amantísimos padres, muchas felicidades.

El Corresponsal

VEA LA

Fuente Luminosa

DEL

REPARTO ALMENDARES

De Bolondrón

Enero 21

A excepciNn de contratiempos ocurridos en algunos Centrales de este término, la actual campaña azucarera viene desenvolviéndose de manera eficaz y satisfactoria. Aunque la prolongada sequía que venimos sufriendo, es motivo razonable y lógico para que hacendados y colonos restifiquen sus estimados anteriores, y acusen actualmente una merma de un 20 por ciento sobre los cálculos de producción antes del comienzo de la presente zafra, parece innegable que este año la elaboración en total de la dulce y rica gramínea, excederá a la del año pasado.

De la Colonia Española.

El domingo 11 del actual tuvo efecto en esta sociedad las elecciones generales para renovar la actual directiva. La justa electoral celebrada dentro del mayor orden y cordialidad dió el siguiente resultado:

Presidente: D. Angel Albistur.
Vice: D. Jovino Fernández.
Tesorero: D. Robustiano Pérez.
Secretario: D. Elías Frías.
Vice: D. Francisco Martín.
Vocales: Sres. D. Ramón Rodríguez, Angel Labrador, José Sierra, José Santi, Benito Irastorza, Facundo Poo, Ramón Leborans, Pbro. Baldomero Lage, José González Fernández, Santiago Suárez, Constantino Vázquez, Laureano González, Capacio Muñiz y Pedro Ameneiros.

Nuestros votos por que la gestión de los nuevos elegidos, sea de positivos aciertos.

Fiesta Escolar

Se anuncia para el próximo día 21 de Febrero, conmemoración gloriosa para la patria cubana, una fiesta cultural, por las profesoras de instrucción pública en cuya fiesta se hará el reparto correspondiente a los premios Estela Broch y Cosme de la Torriente, obtenido en las oposiciones que tuvieron efecto al finalizar el próximo pasado curso.

Nueva Sucursal Bancaria.

Para muy pronto se anuncia la apertura de la Sucursal del Banco Español en esta localidad. Según informes, la Administración de esta sucnursal estará a cargo del inteligente empleado, señor Enrique Trenzado.

Le auguramos el mejor éxito o esta poderosa Institución.

Nuevo Hotel.

Muy en breve comenzará la construcción del nuevo edificio que, destinado para Hotel, hará en este pueblo el Banco Internacional de Cuba. Este edificio se levantará en el lugar más céntrico de nuestra principal avenida, por el estilo y elegancia que al mismo se le dará será motivo de orgullo para los bolondrinenses.

Bailes

Para los carnavales se proyectan por las sociedades locales Liceo y Colonia Española, grandes bailes con afamadas orquestas.

El Corresponsal

PARA LAS BELLAS DAMAS

Derma Viva blanquea el cutis instantáneamente o de lo contrario se le devolverá su dinero. Se usa en lugar del polvo, con la ventaja de que produce el mismo efecto, pero no se ve. Se fabrica en colores rojo, oscuro, o moreno. La cara, manos y cuello se blanquean hermosamente en un instante. Para dar o asistir a una recepción, usted encontrará la exquisita satisfacción de obtener la hermosa blancura de la piel con su uso. Además, es absolutamente inofensiva. No acepte ningún sustituto. Pruebe el Rojo Derma Viva cuya composición es absolutamente vegetal. Va en juegos con espejo. De venta en las principales droguerías, farmacias y perfumerías.

Unicos distribuidores:

R. A. FERNANDEZ. Campanario, 68. Habana.

DIAZ IRIZAR Y ONETTI

ARQUITECTOS-INGENIEROS

Cobramos el 5 % por la "Dirección" y "Administración" de las obras, incluyendo planos y presupuestos. Adquiriendo los materiales al más bajo precio.

REFUGIO, Núm. 15. TELEFONO A-8552

1291 31 1

Una manera infalible de destruir definitivamente los pelos superfluos sin ningún riesgo para la piel.

No es necesario que una mujer que tenga bigote o pelos que desfiguren su cuello, sus brazos o su busto, guarde más este horrible martirio. Para aliviar a todas las mujeres que tengan pelo y vello, y que sean subscriptoras de este periódico, hemos determinado repartir gratuitamente mil ejemplares del libro que describe la manera de destruirlos completamente.

Este libro indica cómo las mujeres de la antigua Roma conservaban la belleza del rostro limpio de pelo superfluo. Indica también como una parisina descubrió el secreto.

Quedaréis encantadas y sorprendidas después de haber mandado el cupón adjunto al Laboratory ROMAN SOLVENTE. División 647, rue de Turenne, 50, París. Mándelo inmediatamente porque la cantidad de métodos es limitada.

Poco importa que el vello sea abundante, ni el lugar donde se encuentre. Ahora puede desaparecer definitivamente y sin dolor en poco tiempo, de su cuello, brazos, pecho o cualquier parte del cuerpo, sin que vuelva a reaparecer, y las raíces serán destruídas y por tanto, el pelo no volverá a salir. No es un alivio temporano, es definitivo.

La Baronesa de L..., de París, escribe:

"Estoy satisfechísima: vuestro secreto es el único para destruir radicalmente los pelos superfluos. Habiendo ensayado muchas cosas sin provecho, ahora puedo decir que realmente he obtenido un maravilloso resultado.

Una cliente mía, de Raincy, dice:

Ahora no tengo pelo superfluo. Antes tenía gran cantidad. Lo había ensayado todo hasta ahora y no creía posible encontrar manera de destruir completamente y para siempre el pelo y vello.

Numerosos testimonios de todos los países están a la disposición de nuestras clientes.

Recórtese este cupón y envíeselo hoy mismo, añadiendo un sello de 5 centavos para la contestación al Laboratory ROMAN SOLVENE, División 647, rue de Turenne 50, París para obtener gratis el libro.

Nombre... ... ...

Calle... ... ...

Pueblo... ... ... Provincia... ... ...

AL COMERCIO

Adquiera hoy una de nuestras REGISTRADORAS, para su establecimiento. Nuestros precios son un 25 a 50 por ciento más bajos que los de otras casas. Tenemos máquinas NATIONAL y AMERICAN de todos los modelos. Numerosos comerciantes prácticos en negocios nos han favorecido con sus órdenes, estando satisfechos de sus nuevas Cajas. También limpiamos, niquelamos y reparamos, garantizando nuestro trabajo.

O'Reilly y Villegas. Tel. A-6135

DEPOSITO REFRIGERADOR

DE LA

COMPAÑIA CAMAGÜEY INDUSTRIAL

Magníficas cámaras de refrigeración, en la que se admite toda clase de mercancías en depósito. Precios muy económicos.

Oficina: Manzana de Gómez 518. - Teléfono A-7116.

Planta del Luyanó: Teléfono I-2665.

Fundada 1752

Tome las PILDORAS de Brandreth

Puramente Vegetales.

No son genuinas si no están en cajas de lata

Para el Estreñimiento, Biliosidad, Dolor de Cabeza, Vahidos, Dolor de Estómago, Indigestion, Dispepsia, Mal del Hígado, Ictericia, y los desarreglos que dimanan de la impureza de la sangre, no tienen igual.

Las Píldoras de BRANDRETH, purifican la sangre, activan la digestion, y limpian el estómago y los intestinos. Estimulan el hígado y arrojan del sistema la bilis y demás secreciones viciadas. Es una medicina que regula, purifica y fortalece el sistema.

De Venta en las Boticas del Mundo Entero.

B. Brandreth

Acérque el grabado á los ojos y verá Vd. la píldora entrar en la boca.

Fundada 1847.

EMPLASTOS POROSOS de Allcock

B. Brandreth El Remedio Externo Mejor del Mundo.

Aplíquese en la parte donde se sienta dolor.

Cámara de Comercio, Industria y Navegación de la Isla de Cuba

SECRETARIA

CONVOCATORIA

De orden del señor Presidente de esta Cámara de Comercio y cumpliendo uno de los acuerdos de su última Junta Directiva cito por este medio a todos los señores asociados de esta Corporación, para la Asamblea general ordinaria que prescribe el artículo 10 de nuestro Reglamento, la cual deberá celebrarse el día 28 de los corrientes, a las ocho p. m., en el domicilio social, calle de Amargura número 11, segundo piso, de acuerdo con la orden del día que contiene la citación enviada a domicilio, y demás preceptos reglamentarios.—Habana, enero 19 de 1920.

José Durán, Secretario.

812 Alt. 4d. 21

IMPORTANTE

ALAMBRE de PUAS

EN ROLLOS DE 71 LIBRAS NETAS

DE 3" DE 6" PARA PUERCOS y GANADO

GRAN EXISTENCIA

Para entrega inmediata

Cortada & Morris

COMPANY

TELEFONO: A-0494. TELEFONO: A-8100.

Apartado No. 2489

DESAGUE Y PAJARITO

Habana

BASE BALL

PALMERO DERROTO AL HABANA

EL PITCHER AZUL DEJO EN CUATRO HITS A LOS LEONES.—LOS ALACRANES, POR EL CONTRARIO, LE BATEARON BRIOSAMENTE A ACOSTICA

Con una anotacin de cinco carreras y once hits volvieron a vencer ayer tarde las huestes de Luque a las de Miguel Ángel González... El pitcher del Habana—José Acosta—fué castigado por los sluggers almendaristas con bastante facilidad, por lo que desde el segundo inning en que aquellos hicieron sus primeras dos carreras, y contando con que Palmero viniese en buenas condiciones—parecía cosa inevitable la victoria de los azules.

Y así resultó. Mientras los players que dirige el insustituible director del Almendares, conectaban de hit y recorrían a su antojo las bases defendidas por el infielder habanista el serpentinero rubio y del brazo equivocado dominaba con facilidad a los bateadores encargados de producir las carreras que habrían de causar la derrota del team que enarbola la bandera color de cielo...

Score y anotación por entradas del desafío:

ALMENDARES

	V.	C.	H.	O.	A.	E.
Chacón, ss.	4	0	2	3	5	0
Torriente, cf.	5	0	0	3	0	0
Marsans, lf.	5	1	2	2	0	0
Baró, rf.	4	2	2	0	1	0
Portuondo, 3b.	4	1	2	1	3	0
Guerra, 1b.	4	1	1	10	0	1
Abreu, c.	4	0	2	3	2	0
Herrera, 2b.	4	0	0	4	4	0
Palmero, p.	3	0	0	1	1	0
Totales.	37	5	11	27	16	1

HABANA

	V.	C.	H.	O.	A.	E
González, 2b.	4	1	0	4	5	0
J. Rodríguez, ss.	3	0	0	0	4	0
B. Acosta, lf.	2	0	0	1	1	0
M. A. González, c.	4	0	1	4	1	0
Cueto, 3b.	4	0	0	1	3	0
Holden, rf.	3	0	1	0	0	1
Calvo, cf.	4	0	1	0	0	1
Hungo, 1b.	3	0	0	16	0	0
J. Acosta, p.	2	0	1	1	4	0
López, ss.	0	0	0	0	0	1
Totales.	28	1	4	27	18	3

Anotación por entradas

Almendares.	020 001 020—5
Habana.	000 000 010—1

MI AMIGO "PETER"

Pedro González,—a quien estimo como amigo, aprecio como compañero y admiro como periodista...; con toda la sinceridad de mi alma—publicó ayer en su leída sección deportiva de "El Imparcial", refiriéndose a la "equivocación" sufrida por Valentín González en el desafío entre el Habana y el Almendares jugado el miércoles, debido a la cual los rojos salieron derrotados—cosa que no podemos discutir ni en pro ni en contra—dice, entre otras cosas, las siguientes:

"Dijimos ayer que Luque derrotó al Habana, gracias a la labor mala del umpire principal señor Valentín González, y hoy lo volvemos a repetir y lo sostenemos en cualquier terreno, como sostenemos en dondequiera que el otro día Quico Magriñat se equivocó al declarar un out en segunda que no lo era."

¿Qué tal? Acaso, lector, conoces a "Peter"? Pues si así es,—igual que yo,—no podrás negar nuestra "admiración" ante los "arrestos" y las palabras del por lo regular siempre "pasivo", juicioso y recatado cronista...

En párrafo segundo continúa:

"Nosotros somos de los que creemos que por algo hay que ganar. Aceptamos como bueno un hit oportuno como una privada de un umpire pero eso no quita a que lo digamos a los cuatro vientos sin temor a nada ni a nadie. No comemos plomo; pero tampoco almorzamos susto."

¡Caramba! Tal parece que aquí quiere referirse a algo que nosotros publicamos en la edición de ayer por la mañana. Y, la verdad, nos parece muy bien todo lo que dice "Peter" menos eso de que "sin temor a nada ni a nadie"... Ni lo del comido de plomo ni lo del susto...

Amigo "Peter", a pesar de lo caras que están las subsistencias, creo que todavía no se ha hallado una fórmula para que semejantes "cosas" puedan ser digeridas... Y de que vive sin "temor a nada" vivo seguro de ello, usted es una buena persona incapaz de hacerle nada a nadie... —¿No es verdad?—Así que no es posible que usted pueda tener nada que le intranquilice—supongo yo—, porque "quien no la hace no la teme"...

Y pongamos punto final; y está "seguro" mi amigo "Peter" que aunque él pierda su habitual serenidad y la peculiar característica de su persona,—su invariable optimismo y su gracejo,—nosotros le conservaremos nuestra "mayor consideración"... El habanismo y el almendarismo en un terreno—si es preciso, el de los señores Cano, Acebal, etc., y la amistad en otro.

¿Se acuerda de aquel domingo "famoso"...?

S. GARCIA.

El Magristrado Benítez agredido

Banquete de los conservadores en Santiago

Santiago de Cuba, 22 Enero.
DIARIO.—Habana.

Ayer tarde fué curado en la casa de socorro, Juan Martínez, debido al choque entre un carro eléctrico y una carretilla. Tuvo la desgracia de fracturarse la pierna derecha quedando en estado grave.

El conductor del tranvía, Antonio Aguiar Poveda, en una discusión tenida con el Magistrado señor Rogelio Benítez que iba como pasajero, se fueron a las manos, dándole con la llave en la frente lesionándolo.

He sido atentamente invitado como Corresponsal del DIARIO a la toma de posesión de la nueva Directiva de la "Unión de Detallistas e Industriales de Santiago", cuyo acto se celebrará esta noche en el local social.

Más de doscientos comensales había en la comida dada anoche en el Club Maceo por el Partido Conservador para celebrar el éxito de las inscripciones.

Se ha celebrado la boda de los estimados jóvenes Sr Lorenzo S. Brauguet alto empleado de la casa Gutiérrez Rivas y Compañía, y la señorita Antonia Elena Pérez Pujals, hija del Magistrado señor Juan Pérez Cisneros.

Mañana con "Tosca" celebra su función de gracia en el teatro "Aguilera" la aplaudida artista Margarita Robles; también debutará mañana el Circo Pubillones en Campo Rojo y la Compañía Espigul en el teatro Oriente.

CASAQUIN.

Cercas, Puertas y Portadas de Alambre

"PEERLESS"

CERCAS para ganado, cerdos y aves. (Cuatro estilos: 26, 32, 55 y 60 pulgadas.
CERCAS ORNAMENTALES para chalets jardines y patios.
PUERTAS Y PORTADAS de todos tamaños, para todos los usos.
POSTES DE ACERO para cercas (72 y 80 pulgadas).

ALAMBRE DE PUAS

Galvanizado, de primera calidad, en rollos de 55 y 104 libras netas.

ALAMBRE LISO

Galvanizado superior, garantizado.

GRAPAS

Galvanizadas. De 1¼ pulgadas.

Todos nuestros artículos son garantizados y tenemos existencia en nuestros almacenes de la Habana y Antilla para entrega inmediata.

VALLEJO STEEL WORKS
Cuba 69
APARTADO 1917.—TELEFONO A-9382 HABANA

Enseñanza del idioma de Cervantes

Viene de la página ONCE

dos universitarios españoles que deseen enseñar Lengua y Literatura españolas en Escuelas o Universidades extranjeras; y los alumnos más distinguidos en estos cursos son enviados después a otros países cuando se recibeu peticiones de maestros o lectores de español. Varios jóvenes formados en esa escuela desempeñan ya puestos en algunas Universidades y Colegios de los Estados Unidos.

Desea la Junta de Ampliación de Estudios, si las Autoridades norteamericanas lo consideran conveniente, organizar permanentemente en Nueva York y extender a otras ciudades, cursos de lengua, historia, literatura y vida españolas, especialmente destinados al profesorado norteamericano que se dedica a la enseñanza del español, o a los graduados de las Universidades norteamericanas que deseen ampliar sus estudios. Hechos estos cursos por un personal que periódicamente se renovara, ofrecerían los puntos de vista más variados de la cultura española.

Las secciones de Historia del Arte Español que hacen y publican trabajos de investigcaión acerca de tesoros artísticos poco conocidos o épocas y estilos casi inexplorados, ofrecen un especial interés para los extranjeros deseosos de estudiar estas materias.

Una Comisión de Investigaciones Paleontológicas y Prehistóricas está explorando los numerosos tesoros de España. El descubrimiento de nuevas pinturas prehistóricas en cavernas y al aire libre, ejemplos de las más antiguas creaciones artísticas de la humanidad, atraerá la atención de los especialistas extranjeros, a los cuales se admitirá a colaborar en los trabajos que se realicen en esta materia.

Para solucionar los problemas materiales de la vida, la Junta de Ampliación de Estudios sostiene en Madrid "Residencias para Estudiantes" de uno y otro sexo las cuales recibirán con gusto a los jóvenes norteamericanos que quieran familiarizarse con la lengua española y busquen ocasión de trato social.

Forma parte del importante programa de la Junta el invitar a algunos profesores y hombres científicos norteamericanos a dirigir en Madrid cursos de investigación en Laboratorios, a fin de enseñar los métodos a pequeños grupos de graduados españoles. El éxito de estos cursos podría hacer pensar en una forma de colaborando e intercambio permanentes para el cultivo de las ciencias, cuyo influjo traspasaría la esfera teórica provocando una relación estrecha entre la industria norteamericana y española, que no podría por menos de redundar en beneficio material de ambos países.

Ya veis, pues, que el Gobierno que tengo la honra de representar dedica señalada atención al estudio de los medios apropiados para conseguir que la cooperación e intercambio intelectuales con los Estados Unidos se establezcan sobre bases sólidas y duraderas; y el hecho de que la Junta de Ampliación de Estudios, que preside el doctor Ramón y Cajal, una de las personalidades científicas más importantes de la era en que vivimos; y es que dicha Junta esté compuesta por individuos que en política militan en los bandos más opuestos, escogidos entre el elemento intelectual de España, revela la importancia que allí se da a esta obra y que se hace un supremo esfuerzo en favor de los ideales que se persiguen.

La figura de los trovadores que al cantar sus trovas creaban palabras nuevas para el idioma y nuevas formas para la poesía, desapareció con el feudalismo; como cayeron más tarde en desuso aquellas justas literarias celebradas a la sombra del laurel de Apolo; pero el lema bajo cuyo amparo se engrandeció en ellas la poesía y resplandeció el verbo, nunca debe morir. Escribiendo en vuestros corazones para que sea el faro que os guíe en vuestro derrotero.

Trabajad por la PATRIA; y unid a su nombre el ed la mía, pues no debéis olvidar que España es la madre de América; trabajad con FE, pues sin fe no hay gloria; trabajad con AMOR, que el que ama vence. Y triunfaréis, pues no será vencido quien lleve escritas en su alma las palabras: PATRIA, FE, AMOR!

He dicho.

(De "La Prensa", de New York).

GRATIS A LOS QUEBRADOS

5,000 PERSONAS RECIBEN MUESTRAS GRATIS DE PLAPAO
NO HAY NECESIDAD DE PASARSE LA VIDA CON UN BRAGUERO INUTIL.

Esta generosa oferta que es hecha por el inventor le un maravilloso procedimiento que actúa "día y noche" a fin de vigorizar los músculos relajados, y entonces, libertarse por completo de los dolorosos bragueros, y de la necesidad de operaciones peligrosas.

NO HAY QUE PAGAR NADA.

5,000 personas que padezcan de hernias, y escriban al Sr. Stuart se les enviará la suficiente cantidad de PLAPAO sin cobrárseles nada, a fin de que puedan hacer una verdadera prueba. No pagarán nada, ahora ni nunca por esta prueba de PLAPAO.

SUSPENDA EL USO DE BRAGUEROS!

Sí, señor, suspéndalo! Vd. sabe por propia experiencia que es una cosa provisional, es un falso puntal a una pared que está minando su salud porque tiende a retardar la circulación de la sangre.

Entónces, por qué continuar usándolo? He aquí una mejor manera que puede Vd. ahora comprobar por sí mismo, libre de gastos.

USELO PARA UN DOBLE FIN.

Primero: El primero y más importante objeto de los PLAPAO-PADS es el de mantener constantemente aplicado a los músculos relajados el médicamento llamado PLAPAO el cual es de propiedades contractivas que juntamente con los ingredientes de la masa del medicamento tiende a aumentar la circulación de la sangre, reviviendo los músculos y restableciéndolos a su tensión normal y elasticidad. Entonces, y no hasta entonces puede esperarse que la hernia desaparezca.

Segundo: Siendo hechos de modo tal que resultan por sí mismos adhesivos, intencionadamente a fin de evitar que la almohadilla pueda moverse, vienen a ser, por lo tanto, un auxiliar muy importante en retener aquella quebradura que no puede ser retenida por un braguero.

Cientos de personas, jóvenes y de edad han juramentado ante la autoridad competente para tales actos que los PLAPAO-PADS les han curado su quebradura—algunas de ellas de las más graves y de larga duración.

UNA ACCION CONTINUA DE DIA Y DE NOCHE.

Uno de los principales hechos que llama la atención en el tratamiento de los PLAPAO-PADS es el tiempo comparativamente corto que requiera para obtener resultados.

Esto es debido a que su acción es continua—de noche y de día en el transcurso de las 24 horas.

No produce ninguna inconveniencia, ninguna molestia, ningún dolor. Sin embargo, minuto tras minuto en el transcurso de su día de trabajo, y aun cuando está durmiendo, este remédio maravilloso imperceptiblemente va ingiriendo nueva vida y fuerza a los músculos abdominales que necesitan para desempeñar sus funciones debidas de mantener las tripas en su debido lugar, sin la necesidad de un soporte artificial ya bajo la forma de un braguero o cualquier otro diseño.

EXPLICACION DEL PLAPAO-PAD.

El principio en virtud del cual el PLAPAO-PAD desenvuelve su acción, puede fácilmente comprenderse observando el dibujo arriba expuesto y leyendo la explicación que a continuación exponemos:

El PLAPAO-PAD es hecho de un material fuerte y flexible "E", el cual se acomoda a los movimientos del cuerpo resultando sumamente cómodo el que lo usa. Su parte interior es adhésiva (parecido a un emplasto adhesivo pero diferente por completo), a fin de evitar la almohadilla "B" de resbalarse y salirse de su lugar.

"A" es la extremidad ensanchada del PLAPAO-PAD, que descansa sobre los músculos débiles a fin de evitar el que cedan más.

"B" es la verdadera almohadilla para ser aplicada de tal manera que tape el orificio de la hernia y evitar el contenido del abdomen a salirse. Dentro de esta almohadilla se encuentra un depósito donde se pone un medicamento sorprendente por cuanto a su poder absorbente-astringente. Tán pronto como este medicamento se caliente por el calor del mismo cuerpo se hace fluído y va saliendo por el pequeño orificio marcado "C", y es absorbido por los poros de la piel para fortalecer los músculos debilitados, produciendo el cierre de la abertura de la hernia.

"F" es la extremidad larga del PLAPAO-PAD, la cual ha de colocarse y pegarse alrededor del hueso de la cadera, constituyendo la parte destinada y calculada a dar la necesaria solidez al PLAPAO-PAD.

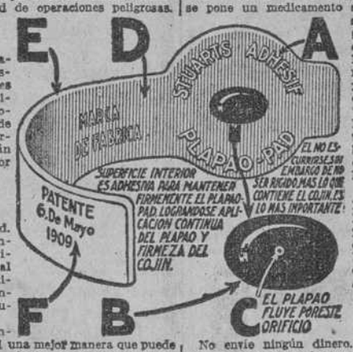

PRUEBELO POR CUENTA MIA!

No envíe ningún dinero. Deseo probarle a cuenta mía de que puede hacer desaparecer su quebradura.

Cuando los músculos debilitados recuperen su fuerza y elasticidad. —

La fea dolorosa y peligrosa protuberancia desaparezca. —

La horrible sensación de "tirar hacia abajo" se borre por completo para no volver jamás a sentirse.—

Cuando recupere el vigor, la vitalidad y fortaleza perdida. —

Cuando se sienta mejor en todo sentido y su semblante lo revele y sus amigos noten la mejoría y se lo dicen. —

Entonces es cuando sabe Vd. que la quebradura está vencida y sinceramente me dará las gracias por haber insistido tan pertinazmente en que ahora acepte esta sorprendente muestra gratis.

Mande a Pedir Hoy una Muestra Gratis

Haga una prueba personal de su valor.

No envíe ningún dinero, puesto que la prueba de PLAPAO no le cuesta nada, sin embargo, puede darle algo más de lo que pudiera representar el Oro Más Fino. Acepte esta "prueba" gratis hoy, y se alegrará de ello por toda su vida. Escríbanos hoy una tarjeta postal o llene el cupón adjunto hoy mismo y a vuelta de correo recibirá una muestra gratis de PLAPAO con un libro de información como regalo del señor Stuart concerniente a la hernia, y del método en virtud del cual se le concedió un diploma con medalla de oro en Roma, y un diploma con el Gran Prix en París, que desea obrar en manos de todos aquellos que sufren esta desgraciada condición.

5,000 (Cinco mil) de los que lean esto pueden obtener esta prueba gratis. No hay duda que las contestaciones serán ciertamente númerosas. A fin de evitar desilusiones escriba ahora mismo.

Cupón de Muestra Gratis

Remite Cupón hoy a los Señores de los PLAPAO LABORATORIES, INC.
Block 1862 , St. Louis, Mo. E. U. A:
Por una muestra gratis de Plapao, y el libro del Sr. Stuart acerca de la curación de las hernias.

Nombre

Dirección

A vuelta de correo recibirá muestra gratis de PLAPAO.

Crónica Católica

Honras Fúnebres

En el templo de Belén se celebrarán mañana, a las nueve p .m., solemnes Honras Fúnebres por el eterno descanso de la señora Filomena Quevedo, viuda de González (q. e. p. d.) Asimismo se le aplicarán las misas rezadas, que tengan lugar ese día en el citado templo.

Invita al acto nuestro atribulado y estimado compañero, señor Juan Bautista González Quevedo, rogando encarecidamente a sus compañeros y amigos, así como a las personas piadosas, encomienden al Señor en sus oraciones, a su inolvidable y piadosa madre.

ARCHICOFRADIA DEL NIÑO JESUS DE PRAGA DEL TEMPLO DE SAN FELIPE

Dan comienzo hoy las grandes fiestas anuales, en honor del Niño Jesús de Praga.

IGLESIA DE LA MERCED

HA SIDO SUSPENDIDA LA FIESTA DE LA SANTA INFANCIA

La fiesta de la Santa Infancia que debía celebrarse el próximo domingo, 25 del actual, ha sido suspendida por efecto de la epidemia gripal.

Asimismo ha sido suspendida la que en igual día debía tener lugar en la Santa Iglesia Catedral.

UN CATOLICO.

DIA 23 DE ENERO

Este mes está consagrado al Niño Jesús.

El Circular está en las Reparadoras.

Santos Ildefonso (o Alfonso, arzobispo, Raimundo de Peñafort, dominico, y Juan el Limosnero, confesores; Clemente y Severiano, mártires; santa Emerenciana, virgen y mártir.

San Ildefonso, arzobispo y confesor. Uno de los hombres más ilustres en letras y en santidad que tuvo España en su verdadero siglo de oro cuando florecieron los Isidoros, los Eladios, los Justos y los Eugenios, fué San Ildefonso, arzobispo de Toledo. Sus padres eran nobles y de familia poderosa. Nació Ildefonso cerca del año 608.

Los años de su niñez, fueron un cierto indicio de que Dios le destinaba para uno de los mayores héroes de su Iglesia.

Fué San Ildefonso de estatura gentil y de una varonil hermosura que le hacía amable aun por el semblante; a esto se agregaba un modesto y venerable aspecto que causaba reverencia, una dulzura de genio y de costumbres que encantaban y una suavidad en el trato, que robaba los corazones de todos, tanto en el estado seglar y de monje, como en el de obispo.

Escribió muchas obras, las que dan un testimonio de su profunda humildad, de su amor y ternura a la Virgen María, de su vasta erudición sagrada y profana; por lo cual mereció ser apellidado en vida nuevo Crisóstomo, oráculo del cielo, luz de doctores y otros títulos que muestran el aprecio en que fué siempre tenido.

En fin, la preciosa muerte de San Ildefonso, sucedió el día 23 de Enero del año 667. Su sagrado cuerpo fué sepultado en la iglesia de Santa Leocadia a los pies de su predecesor San Eugenio; pero al presente se venera en Zamora a donde fué trasladado después.

FIESTAS EL SABADO

Misas Solemnes, en la Catedral la de Tercia, y en las demás iglesias las de costumbre.

VALDA

EVITANSE
TRATANSE
CURANSE
TODAS LAS ENFERMEDADES
DE LAS
Vias Respiratorias
con el empleo de las
PASTILLAS VALDA
ANTISÉPTICAS
Pero no se responde del éxito sino empleando
LAS VERDADERAS
PASTILLAS VALDA
EXIJANSE PUES
en todas las farmacias
en CAJAS con el nombre
VALDA
en la tapa.
SE VENDEN
en todas las farmacias
y droguerias

VALDA

NER-VITA
EL MEJOR RECONSTITUYENTE
PARA LA SANGRE, LOS
NERVIOS Y EL CEREBRO.
REJUVENECE Y
DA FUERZA Y VIGOR

ALMORRANAS

En primer lugar, SUPOSITORIOS IODEL produce un efecto refrescante en las membranas inflamadas, al cual sigue un alivio instantáneo de todo dolor. Cuando hay hemorragia, la corta completamente.
EL IODEL ha curado a personas que han padecido de almorranas por 20 o 30 años, en poco tiempo de usarlo. El uso de una caja de IODEL en casi todos los casos, es bastante para curar completamente.
Compre hoy mismo una Cajita en la drogueria más cercana.
IODEL
IODEL LABORATORIES
306 E. 163rd St.,
New York, E. U. de A.

BELOT

Luz Brillante, Luz Cubana y Petróleo Refinado, son productos modelos, pues queman con uniformidad, no producen humo, y dan una luz hermosa. Esto significa confort para el hogar. Son mejores para la vista, que el gas o la luz eléctrica. Nuestras gasolinas se venden por sus méritos, y los motoristas saben que es de su confianza porque siempre es igual. Esto significa más potencia y menos dificultad en los motores :: :: :: :: :: :: :: ::

THE WEST INDIA OIL REFINING CO.
SAN PEDRO, NUM. 6
HABANA
TELEFONOS A-7297, 7298 y 7299

BANCO NACIONAL DE CUBA

Capital...	$ 5.000.000.00
Reserva y utilidad no repartidas...	8.077.879.10
Activo...	143.588.041.67

GIRAMOS LETRAS PARA TODAS PARTES DEL MUNDO
El Departamento de Ahorros abona el 3 por 100 de interés anual sobre las cantidades depositadas cada mes.
PAGUE CON CHEQUES
Pagando sus cuentas con CHEQUES podrá rectificar cualquier diferencia ocurrida en el pago.
BANCO NACIONAL DE CUBA
92 SUCURSALES EN CUBA.

EPILEPSIA

Mi famoso remedio Elepizone ha curado ataques epilépticos y desórdenes nerviosos durante 25 años. Tengo miles de testimonios que lo recomiendan por sus méritos.
Remita 20c para muestra y libro.
Dr. H. G. Root, 547 Pearl St., New York
Elepizone se vende en Sarrá, Johnson, Tequechel y todas las farmacias

Sanatorio del Dr. Pérez-Vento
Para señoras exclusivamente. Enfermedades nerviosas y mentales.
Guanabacoa, calle Barreto No. 62. Informes y consultas: Bernaza 32.
In.12-ja.

CIGARROS SELECTOS FINOS
CON POSTALES AL REDEDOR DEL MUNDO
Partagas
y
nada más

Hipódromo de Marianao

El Handicap Paraguay, que figuró como la competencia más importante de las celebradas ayer tarde en el Oriental Park resultó en una victoria relativamente fácil para el ejemplar Alvord, propiedad del turfman local J. Corujo, que fué hábilmente dirigido por el jockey Tryon.

El ganador era el semifavorito de la carrera y fué extensamente jugado por cuyo motivo su triunfo fué acogido con gran júbilo por la mayoría. Sirocco, en su primera salida de la temporada, fué al post como gran favorito, pero sólo pudo lograr el segundo puesto. Hamilton A. finalizó en el tercero.

Sirocco y Hamilton A se adelantaron a sus contrarios al darse la señal de partida, seguidos de cerca por Alvord. Cuando el trío se enfrentó con la recta final Alvord pudo incorporarse a los delanteros y desde allí, en veloz final, los distanció para pasar ante los jueces con buen margen a su favor, mientras que Sirocco se adelantaba a Hamilton A para conquistar el segundo puesto. The Blue Duke, guiado por Carmody, fué bastante jugado pero no correspondió.

El ganador recorrió los cinco y medio furlongs en 1:05.2-5, que se acerca mucho al record de la pista.

La bondad de la temperatura contribuyó a que se congregase en la pista una concurrencia de buenas proporciones. Las carreras fueron todas muy interesantes, correspondiendo la victoria a la mayoría de los favoritos.

El jockey Carmody volvió a lucir con su habitual brillantez piloteando tres de los seis ganadores, sus victorias fueron sobre Bagdaline, Blazeaway y Regreso, habiendo logrado también dos terceros puestos con Pretty Baby y Sister Susie.

Los colores de la cuadra de H. W. Boyer triunfaron en la primera sobre White Crown que superó con facilidad a Hope y Pretty Baby.

Los simpatizadores del jockey Carmody cobraron la victoria de Bagdaline en la segunda, cuyo ejemplar no tuvo dificultad para aventajar a Bevelry James y Zodiac. Encore, como de costumbre, logró una buena posición en la primera parte del recorrido, pero desistió a la hora buena, quedando fuera del dinero.

Carmody volvió a triunfar en la tercera con Blazeaway, que superó fácilmente en todo el trayecto a Arthur Middleton y Plantarede, y los aventajó por buen margen en la meta.

Los inteligentes hicieron favorita a Sister Susie montada por Carmody en la cuarta, pero la veloz yegua sólo pudo lograr el tercer puesto ante la inesperada acometida final de Circulate, que, adelantándose a los demás en el último frulong, derrotó tambien al delantero Deckhand por cuatro cuerpos. Allah desistió completamente después de haberle disputado la delantera a Sister Susie en parte del trayecto.

Otra vez volvieron a cobrar los simpatizadores de Carmody que condujo victorioso a la meta en la sexta a Regreso, con algún margen sobre Fountain Fay y Exempted.

De seis interesantes competencias se compone el programa que ofrece la dirección del Oriental Park para la fiesta hípica de esta tarde, y aunque serán en mayoría discutidas por cortos números de ejemplares, todas han sido tan convenientemente equilibradas que seguramente han de producir reñidas competencias muy del agrado de los aficionados, especialmente la quinta y sexta, pues en la primera de éstas Lariat luchará contra Dr. Rae, oodthrush y otros ejemplares de distancias, mientras que en la sexta Bierman, Dimitri, Dione y Sasenta aparecen como los más fuertes candidatos.

El domingo, día primero de Febrero, serán rematados en el paddock del Oriental Park los siguientes ejemplares que componen la caudra de Kay Spence: Walter Mack, Zoie, Solid Rock, Woodthrush, Elga, Count Boris, Blondel, Mineral, Miss Patty, Capt. Tony, Foster Embry, Brier Fox, High Gear, Miss Ivan, Shiro, Dorothy, Wishing, y Froglegs. Mr. Sspence se deshace de su cuadra con objeto de dedicarse al entrenamiento de la cuadra propiedad de mister W. V. Thraves.

El capitán del Ejército, señor J. Herrera, adquirió ayer el ejemplar de seis años Nashville, de la cuadra de J. Umensetter, el que piensa dedicar a la reproducción.

Hace días embarcó hacia Lexington, Kentpcky, M. A. Silvers, comisionado por el señor A. H. de Díaz, para concurrir a la venta de los famosos ejemplares de John E. Madden, que debió celebrarse ayer jueves, y adquirir varias yeguas de alta calidad que serán utilizadas para la reproducción en su stud.

Ayer presenciaron las carreras del Oriental Park, Mr. Joseph Schenk, el fabricante de películas y su esposa Norma Talmadge, popular actric cinematográfica.

M. E. Thompson le reclamó y quitó a Williams Bros su ejemplar Allah por 750 pesos, después de celebrada la cuarta carrera.

PRIMERA CARRERA.—SEIS FURLONGS

Tres años en adelante. Premio: 600 pesos

Caballos	W.	PP.	St.	¼	½	¾	St	F.	O.	C.	Jockeys.
White Crown	114	8	1	3	3	3	1	5.2	5.2		W. Crump.
Hope	112	2	3	1	1	1	2	6	3		C. Miller.
Pretty Baby	107	1	2	2	2	2	3	2	2		Carmody.
Steve	96	7	8	7	5	4	4	7	7		F. Weiner.
Lady Langden	104	5	4	5	6	5	5	10	10		Jarrell.
Felicidad	106	3	7	4	4	6	6	7.2	4		Boyd.
Rockaree	99	4	6	8	8	7	7	8	8		Atkinson.
Shiro	106	6	5	6	7	8	8	3	7.2		F. Wilson.

Mutua: CROWN: 10.70. 4.70. 3.00. HOPE: 4.40. 2.70. BABY: 2.60.

SEGUNDA CARRERA.—SEIS FURLONGS

Tres años en adelante. Premio: 600 pesos

Caballos	W.	PP.	St.	¼	½	¾	St	F.	O.	C.	Jockeys.
Bagdaline	104	1	5	2	1	1	1	8.5	8.5		Carmody.
Bevelry James	114	3	3	3	3	2	2	3	3		A. Collins.
Zodiac	109	2	6	5	4	4	3	8	12		Brown.
Encore	109	4	2	1	2	3	4	3	7.2		Mangan.
Hands Off	114	7	1	9	8	7	5	6	6		W. Crump
Blancha Donalton	104	8	9	6	5	5	6	10	10		Atkinson.
Tranby	114	5	7	8	7	6	7	10	10		Maderia.
Unwise Child	102	6	8	4	6	8	8	4	5		BBoyd.
Shoddy	106	9	4	7	9	9	9	6	8		C. Ward.

Mutua: BAGDALINE: 4.90. 2.90. 2.70. JAMES: 4.70. 4.80. ZODIAC: 7.30.

TERCERA CARRERA.—SEIS FURLONGS

Tres años en adelante. Premio: 600 pesos.

Caballos	W.	PP.	St.	¼	½	¾	St	F.	O.	C.	Jockeys.
Blazeaway	112	8	1	1	1	1	1	8.5	8.5		Carmody.
A. Middleton	114	1	4	2	2	2	2	2	2		H. Garner.
Plantarede	106	7	2	8	6	4	3	12	12		Brown.
Kernan	114	3	8	6	3	3	4	4	4		R. Ball.
Sweet Alyssum	112	6	3	4	4	5	5	8	8		Hileman.
Ed Garrison	109	2	6	5	7	7	6	15	15		Archambalt.
Elga	101	4	5	3	5	6	7	4	4		Mangan.
Assign	109	5	7	7	8	8	8	5	5		F. Lux.

Mutua: BLAZEAWAY: 5.70. 2.80. 2.60. MIDDLETON: 3.10. 3.10. Plontarede 8.80

CUARTA CARRERA.—SEIS FURLONGS

Cuatro y más años. Premio: 600 pesos.

Caballos	W.	PP.	St.	¼	½	¾	St	F.	O.	C.	Jockeys.
Circulate	109	4	5	6	5	2	1	7	8		F. Lux.
Deckhand	109	1	8	7	7	5	2	4	4		E. Fator.
Sister Susie	107	8	1	1	1	3	3	1	1		Carmody.
Gold Stone	107	3	6	5	6	7	4	12	15		H. Garnes
Pierrot	103	7	2	4	3	4	5	6	6		Brown.
Allah	105	5	4	2	2	1	6	5.2	3		Kederis.
Walter Mack	100	6	3	3	4	6	7	2	5.2		Mangan.
Cafetería	105	2	7	8	8	8	8	100	100		Corey.

Mutua: CIRCULATE: 28.10. 10.40. 5.10. DECKHAND: 8.50. 4.40. SUSIE: 2.70.

QUINTA CARRERA.—Cinco y medio furlongs.

Tres años en adelante. Premio: 600 pesos.

Caballos	W.	PP.	St.	¼	½	¾	St	F.	O.	C.	Jockeys.
Alvord	107	1	4	3	3	3	1	5.2	5.2		A. Tryon.
Sirocco	105	2	1	1	1	1	2	7.5	8.5		Pickens.
Hamilton A.	108	6	2	2	2	2	3	2	3		Kederis.
The Blue Duke	101	5	3	4	4	4	4	4	5.2		Carmody.
Hank O'Day	116	4	6	6	6	6	5	3	3		W. Crump.
Diversión	103	3	5	5	5	5	6	10	10		Merimee.

Mutua: ALVORD: 9.20. 5.60. 5.60. SIROCCO: 4.80. 3.90. HAMILTON A: 3.00.

SEXTA CARRERA.—Una milla y 50 yardas.

Cuatro y más años. Premio: 600 pesos.

Caballos	W.	PP.	St.	¼	½	¾	St	F.	O.	C.	Jockeys.
Regreso	109	5	4	4	3	3	3	1	8.5	2	Carmody.
Fountain Fay	114	2	5	3	2	1	2	2	5.2	3	McCrann.
Exempted	99	3	1	1	1	2	3	3	7	6	Atkinson.
Kilkenny	104	4	6	6	4	4	4	4	3	2	E. Fator.
Rhymer	109	6	3	5	6	6	6	5	2	3	Kederis.
Jack Dawson	98	1	2	2	5	5	5	6	12	15	Fletcher.

Mutua: REGRESO: 5.90. 3.50. 2.70. FAY: 6.50. 3.80. EEMPTED: 3.00.

PROGRAMA PARA HOY

PRIMERA CARRERA

Seis furlongs. Tres años en adelante.
Premio: $600

CABALLOS	Peso del jock'y
Snow Hill	100
May Craig	100
Venetian Boy	109
Native Self	109
Himiltrude	112
Top Rung	117

SEGUNDA CARRERA

Seis furlongs. Tres o más años.
Premio: $600

CABALLOS	Peso del jock'y
Little One	100
Sea Prince	100
Beler Fox	106
Bail Bird	117
El Coronel	109
Ballyconnell	112
Glip	114

TERCERA CARRERA

Cinco y medio furlongs. 3 y más años.
Premio: $600.

CABALLOS	Peso del jock'y
Stickler	104
Shiro	105
Precious Jewell	107
Slipper Silver	107
James G.	108
Tidal	109
Iron Boy	109
Twenty Seven	111

CUARTA CARRERA

Cinco y medio furlongs. 3 y más años.
Premio: $600

CABALLOS	Peso del jock'y
Miss K.	94
Jill	102
Old Eylers	105
Parable	106
Laura Miller	106
D. C. Girl	107
Uranium	108
Lackrose	113

QUINTA CARRERA

Una milla. Cuatro años en adelante.
Premio: $600.

CABALLOS	Peso del jock'y
O'Malley	111
Dr. Rae	106
Woodthrush	111
Lariat	111
Rameau	100
Lady Jane Grey	101

SEXTA CARRERA

Una milla y 50 yardas. 3 y más años.
Premio: $600.

CABALLOS	Peso del jock'y
Tokalon March	108
Sasenta	103
Dione	101
Bierman	108
Dimitri	108
Thorn Bloom	103

SELECCIONES

PRIMERA CARRERA:
Himiltrude. Snow Hill. May Craig.
SEGUNDA CARRERA:
El Coronel. Little One. Sea Prince.
TERCERA CARRERA:
Twenty Seven. James G. Shiro.
CUARTA CARRERA:
Lackrose. Uranium. Jill.
QUINTA CARRERA:
Lariat. Dr. Rae. Woodthrush.
SEXTA CARRERA:
Bierman. Dimitri. Dione.
La mejor apuesta: EL CORONEL.

¿—Sufre Usted de Dolor de Cabeza—?

Usando MENTHOLATUM quedará Ud. radicalmente aliviada, no importa cuán rebelde ni de que naturaleza sea el dolor.—NUNCA FALLA

MENTHOLATUM

Aplíquese con abundancia en forma de masaje por toda la frente y sienes.

Si no tiene Ud. MENTHOLATUM en su casa, ocurra enseguida a la Farmacia más cercana, TODAS LO VENDEN.

Unicos fabricantes:
The Mentholatum Company, Inc.
Buffalo, N. Y. - - E. U. de A.

Anuncios clasificados de última hora

ALQUILERES

CASAS Y PISOS

HABANA

SOLICITAMOS UN LOCAL PROPIO para almacén de víveres, situado dentro de la zona comercial, cerca de los muelles; ha de tener como mínimum 1000 metros cuadrados. Dirigirse al Apartado núero 2403.
2640 26 e.

SE ALQUILA UNA CASA MEDIANTE compren todos los muebles o una gran parte; son muebles sumamente finos; también se detallan por juegos y algunas piezas sueltas; solo a particulares. Para informes: Amistad, 25, altos; de 11 a 3 de la tarde.
2645 26 e.

NO MAS HERNIAS NI QUEBRADURAS

Usando el tratamiento MOZ producto de 40 años de experiencia. Premiado con la Legión de Honor y medallas de ORO en París, y en todas las exposiciones. Sin explotación ni engaño.

Tengo un completo surtido, para todas las necesidades del cuerpo humano, edades y sexos. Fabrico en mi establecimiento de Matanzas. PIERNAS, MANOS, FAJAS, BRAGUEROS, y toda clase de aparatos para corregir defectos físicos.

JOSE MARIA MON Teléfono A-5933
Obrapía No. 59. Habana

Las nuevas novelas

Serie de obras esmeradamente impresas, profundamente ilustradas y recomendables por su solidez, elegancia y sana moral. Todas la sobras publicadas en esta Colección han merecido la aprobación de varios Prelados, tanto de España como de América, pudiéndose entregar para ser leídas a aquellas personas de conciencia la más timorata, sin dejar de ser las novelas más interesantes e instructivas de cuantas se han publicado.
Precio de cada tomo elegantemente encuadernados. $1.50

OBRAS EN EXISTENCIA

LA HIJA DEL DIRECTOR DEL CIRCO.—Novela original de la Baronesa de Brackel. Tercera edición. 1 tomo.
NUBES Y RAYOS DE SOL.—Novelas del P. José Spillmann. Las cuatro novelatisa contenidas en este tomo son de aquellas que deleitan y a la vez infunden generosos sentimientos. 1 tomo.
PERDONA Y OLVIDA.—Novela premiada de Ernesto Lingen. 1 tomo.
MI NUEVO COADJUTOR.—Sucesos de la vida de un anciano párroco irlandés, por P. A. Sheehan. 1 tomo.
ESPINAS Y ROSAS.—Novelas del P. Juan Bautista Diel. - tomo.
SARACINESCA.—Novela de la Roma Pontificia en los últimos días del poder temporal, por F. Marion Crawford. 2 tomos.
LA FLOR MARAVILLOSA DE WOXINDON.— Novela histórica de la época de Isabel de Inglaterra, por el P. José Spillman. 1 tomo.
CUENTOS DEL HOGAR.—Este volumen de Norberto Torcal, es una verdadera joya, pues no solamente hay en él verdadero interés dramático, sino alta y sana filosofía. 1 tomo.
LUCIO FLAVIO o LA DESTRUCCION DE JERUSALEM POR TITO.—Novela histórica del P. José Spillman. 2 tomos.

DESDE LEJANAS TIERRAS.—Preciosa colección de narraciones histódicas sacadas de las misiones en las Indias, profusamente ilustradas y coleccionadas por un Padre de la Compañía de Jesús.
Forman la colección 25 tomos esmeradamente impresos, con grabados y encuadernados en holandesa, vendiéndose juntos o por separado.
Precio de cada tomo. $0.50

ULTIMOS LIBROS RECIBIDOS

MANUAL DE AGRICULTURA TROPICAL, por A. Nicholls. Traducción del inglés, por H. Pittier. Segunda edición castellana revisada y considerablemente aumentada. 1 tomo en 4o., ilustrado con 43 grabados, tela. $3.00
TRATADO DE METODOLOGIA ESPECIAL.—Obra escrita para los maestros de enseñanza elemental superior, por el profesor Abraham Castellanos. 1 tomo en 4o., encuadernado. . $3.50
DISCURSOS Y CONFERENCIAS, por Miguel Cané. Volumen póstumo ordenado por el autor. 1 tomo, rústica. $1.00
CARMEN.—Preciosa novela americana, escrita por Pedro Castera. 1 tomo en rústica. $0.60
AMADO NERVO.—Poemas. 1 tomo en tela. $1.25
VALLE INCLAN.—La pipa de Kif. Poesías. 1 tomo, rústica. . $1.25
OSCAR WILDE.—El abanico de Lady Windermore. Traducción de Cristóbal de Castro. 1 tomo rústica. $0.50
VELAO COLLADO (DARIO.)—Tratado de contabilidad comercial. Obra declarada de texto para la asignatura correspondiente de la Academia de la Intendencia Militar de España. 1 tomo encuadernado. $3.00
Librería "CERVANTES," de Ricardo Veloso. Galiano, 62 (Esquina a Neptuno.) Apartado 1,115. Teléfono A-4958. Habana.
alt. 21

Consultas: de 4 a 6 p. m. en Empedrado, 5, entresuelos.
Domicilio: Línea, 13, Vedado.
Teléfono F-1257.
DR. FEDERICO TORRALBAS
ESTOMAGO, INTESTINO Y SUS ANEXOS

Dr. J. LYON
DE LA FACULTAD DE PARIS
Especialista en la curación radical de las hemorroides, sin dolor ni empleo de anestésico, pudiendo el paciente continuar sus quehaceres.
Consultas de 1 a 3 p. m. diarias.
Somerneios 14, altos.

Jarabe de la Caridad
RECONSTITUYENTE DE LOS NIÑOS
Superior a los similares extranjeros. Unico que se usa en el DISPENSARIO "LA CARIDAD".
Se vende en todas las Droguerías y Farmacias.
e 11359 alt 31d-6

MARIANAO, CEIBA, COLUMBIA Y POGOLOTTI

PARA FAMILIA DE BUEN GUSTO, SE alquila una hermosa Casa-Quinta, en el mejor sitio de Marianao, entre las líneas del Vedado, Zanja y Havana Central. Tiene todo el confort apetecible y agua propia y abundante. Informan en Reina, 97, altos; a la 1 p. m.
2647 26 e.

HABITACIONES

HABANA

EN CHACON, 25, A MEDIA CUADRA del nuevo Palacio Presidencial que se inaugurará el próximo primero de Febrero, se ha acondicionado espléndida casa para despachos y oficinas, buen servicio sanitario y doméstico. Informan en la misma casa.
2642 30 e.

SE NECESITAN

CRIADOS DE MANO

CRIADO
Se solicita un criado en la botica de la esquina de Tejas, Calzada del Monte, 412. Sueldo: 52 pesos.
2641 26 e.

COCINERAS

SE SOLICITA UNA COCINERA, EN Monserrate, 127, altos del garaje La Hispano Cubana. Buen sueldo.
2638 26 e

SE SOLICITA UNA COCINERA. DEBE ofrecer buenas referencias. Reina, 97, altos.
2646 26 e.

VARIOS

VENDEDORES A PLAZOS.
Si usted es trabajador y honrado y desea ganar cien o 150 pesos mensuales, véame. Teniente Rey, 83, altos. I. García.
2625 26 e

AVISO: SE NECESITAN 40 CORTADORES de caña, a $2-20 las cien arrobas. Viaje pago. Informan en Oficios, 19, esquina a Sol. A. Bezanilla.
2636 26 e

Suscríbase al DIARIO DE LA MARINA y anúnciese en el DIARIO DE LA MARINA.

SE OFRECEN

CRIADAS PARA LIMPIAR HABITACIONES O COSER

SE DESEA COLOCAR UNA JOVEN, peninsular, de criada de cuartos o de mano, tiene referencias y quien la recomiende, sabe cumplir con su obligación; tiene su residencia en Estrella, 10, altos.
2633 26 e

CRIANDERAS

DESEA COLOCARSE UNA BUENA criandera, no tiene inconveniente en ir al campo. Monte, 326, altos, izquierda.
2632 26 e

COMPRA Y VENTA DE FINCAS Y ESTABLECIMIENTOS

URBANAS

SE VENDEN: 3 CASAS, EN MILAGROS, compuestas de sala, saleta y 3 cuartos, baño y cuarto de criados. $13.500 cada una.

UNA EN SANTA CATALINA, sala, saleta y 3 cuartos, $8.500.

UNA EN ZEQUEIRA, CON 3 CUARTOS, sala, saleta, $5.500.

SEIS EN SANTOVENIA, 3 CUARTOS, sala, servicios, a $5.000.

UN SOLAR, DE ESQUINA, EN MILAGROS, a $12 metro.

UNA CASA EN LAS CASAS, 3 CUARTOS, sala, saleta, servicios y patio.

INFORMAN: SANTOVENIA, 13. Señor González.
2635 26 e

SOLARES YERMOS

SE VENDE EL MEJOR SOLAR DE LA calle Salvador. A 50 metros del puente de Hierro, esquina San Anselmo. 41 pies de frente por 134 de fondo, con una superficie de 500 metros cuadrados, se da barato, a $9 vara. Informan: Florencia, 3. Sabino Rodríguez.
2637 6 f

VENTA URGENTE: EN $4.700 VENDO un solar que mide 15 por 24 varas en el Reparto Ensanche de la Habana; a dos cuadras del tranvía del Príncipe y de la Calzada de Carlos III. Informa: López, calle Acosta 89. Tel. A-7697.
2649 26 e.

ESTABLECIMIENTOS VARIOS

SE VENDE, EN $3,000 UNA FABRICA de gofio, patentizada y muy acreditada, con molino también para harina y 900 metros de terreno, a $7 vara, de todo ésto pueden quedar a deber una gran parte. Informan en Amargura y Habana; de 8 a 10 y de 2 a 3, café.
2639 1 f.

Suscríbase al DIARIO DE LA MARINA y anúnciese en el DIARIO DE LA MARINA

EMPRESAS Y SOCIEDADES MERCANTILES

SOCIEDAD EXPORTIVA CUBANA "PARANINFO DE LA HABANA

De orden del señor Presidente se convoca por este medio a todos los socios para la Junta General Ordinaria que tendrá lugar en los salones del Centro de Dependientes de esta ciudad el día 31 del mes de la fecha.
Es indispensable para ejercitar los derechos sociales la presentación del recibo del mes en curso.
Habana, 21 de Enero de 1920.—LDO. MANUEL MORAGON, Secretario.
P-534 4 al.

MUEBLES Y PRENDAS

SIN REPARAR EN PRECIO, SE VENDE de tres máquinas de coser, de Singer, una cadeneta, un escritorio y un aparador. Aguacate, 82.
2562 30 e

SE VENDEN TODOS LOS MUEBLES DE una casa; son sumamente finos; los dos juntos, por juegos y también algunas piezas sueltas; solo a particulares. Informan en Amistad, 25, altos; de 11 a 3.
2645 26 e.

INSTRUMENTOS DE MUSICA

EN $35 SE VENDE UN PIANO PLEYEL, en muy buenas condiciones, para estudio. Jesús del Monte, 99.
2634 25 e

MUEBLES Y PRENDAS

MAQUINAS "SINGER"

Para talleres y casas de familia. ¿Desea usted comprar, vender o cambiar máquinas de coser al contado o a plazos? Llame al teléfono A-8381. Agente de Singer. Pío Fernández.
746 6 f

UN PARAVANT, ESTILO JAPONES, armazón de laca, de cuatro hojas, fondo de grana, pinturas finas, con bordados de hilo de oro, nuevo, se vende. Calle I, número 1, Vedado, entre 5a. y Calzada.
2518 25 e.

CAJA DE CAUDALES GRANDE, SE vende en Monte, 272, Vale $800.
2527 26 e.

SE VENDEN

tres docenas de sillas de tijera, varias mesas grandes, propias para taller de envoltura y otros enseres, propios para bodegas. Informan: Vigía, 50. Teléfono M-1481.
2523 26 e.

SE VENDE, POR EMBARCAR: JUEGO de cuarto mármol rosa, con marquetería, nuevo, otro comedor, con marquetería, sin estrenar, cinco lámparas eléctricas, dos camas, una vitrina, un espejo dorado, un juego tapizado, elegantísimo, una nevera y varias cosas más. Concordia y San Nicolás, altos de la bodega.
2466 25 e

UN BUEN NEGOCIO: SE VENDE UN juego de cuarto, modernista, con mármoles rosados. Informan en Villanueva y Herrera, bodega, Luyanó.
2455 27 e

PROTECTORES IDENTIFICADOS

Para llaveros de plata "Liberty," con el nombre, apellido y domicilio grabado en colores y con el monograma que usted necesita, por 40 centavos en sellos de correos. Dirigir los pedidos a: B. Salazar. Habana. Apartado 1523. Cerro.
2429 27 e

SE VENDE UN JUEGO DE CUARTO marqueteado, un juego de comedor compuesto de mesa, aparador, seis taburetes y vitrina con entrepaños de cristales. Se da barato. Un escaparatico americano, se da en $15, un canastillero en $60. Una lámpara de comedor en $25 y otros muebles más. San Nicolás, 245, bajos.
2486 25 e

SE VENDE

Varios escritorios y diversos muebles de oficina, todos en buen estado. Informan en la Contaduría de la Compañía Cervecera Internacional S. A. Calle de Amistad, 84, altos; de 9 a 11 a. m. y de 2 a 5 p. m
2414 27 e

CASI REGALADOS

Se venden los siguientes muebles: 1 juego de caoba, de sala, muy fino, color caramelo, $75; una lámpara de bronce, cinco luces, modernista, $35; una nevera, de nogal, en muy buen estado, $25; un vajillero de cedro, mármol y vidrios, $30; 2 sillones, $8; dos sillas, $5; un escritorio de señora, francés, con dos lunas biseladas, tapas y entrepaños de cristal, de mucha fantasía, propio para persona de gusto, $50; una cama madera, con bastidor nuevo, $15; un vestidor luna alemana, $25; un reloj alemán, $7; una mandolina muy fina, $8; dos mapas grandes, a $10 cada uno y varios cuadros que se regalan a los compradores; todo esto lo vende Mastache más barato que los particulares, por ser procedente de su casa de empeño, en Campanario, 101, bajos, esquina a Concepción de la Valla, todo el día. Teléfono A-0673; no lo piense; venga hoy mismo.
2320 24 e

Alquile, empeñe, venda, compre o cambie sus muebles y prendas en "La Hispano-Cuba," de Losada y Hermano, Monserrate y Villegas, 6. Teléfono A-8054.
C 3359 in 17 ab

Mosquiteros en todas las formas, clases y tamaños.
"EL ENCANTO"
C 741 30d-13 e

PELETERIA ROYAL

Estilos en jovencitos y niños, $4.50 y $5.50. Caballeros, $4.50, $5, $5-50, $6.75 y $8.15 hasta $14.75, en legítima piel de caballo. Precios fijos. Bernaza, 20. Entre Lamparilla y Obrapía.
2500 25 e.

AVISO: SE VENDEN 2 MAQUINAS Singer, 7 gavetas, y otra 5 media, gabinetes, ovillo central, nuevas, con sus piezas, muy baratas, y 3 de cajón, $15, $16 y $20 las de cajón. Villegas, 99.
2207 27 e

CAMAS Y COLCHONES
Tenemos en precios baratos.
P. VAZQUEZ
NEPTUNO, 24.
C 715 15d-17

MOSQUITEROS

de muselina y de punto, con aparato y sin él. Para todos los tamaños.

El Encanto
Galiano-San Rafael
San Miguel.
C 9060 tnd 2 s

Aviso: se compran toda clase de muebles usados, pagándolos más que nadie. La Moderna, Prieto y Co. Neptuno y Gervasio. Teléfono A-8620.
2195 27 e

EN OBISPO, NUMERO 8, SE VENDE una cantina y un billar.
2252 28 e

SE VENDE UN JUEGO DE COMEDOR, estilo inglés, todo de cuero, legítimo, se da barato, por embarcarse su dueña, en Bernaza, 6. La Segunda Mina.
1173 28 e

LA ALIANZA, COMPRA MUEBLES DE uso, en todas cantidades, y los paga a los más altos precios. Neptuno, 141. Teléfono M-1048.
1666 26 e

LA CASA NUEVA

Se compran muebles usados, de todas clases, pagándolos más que ningún otro. Y lo mismo que los vendemos a módicos precios. Llame al Teléfono A-7974. Maloja, 112.
336 31 e

COMPRO MUEBLES

a cualquier precio. Avise: Teléfono M-1556. Suárez, 53.
1479 12 f

LA ARGENTINA

Casa importadora de joyería de oro, 18 k. y relojes marca Argentina, de superior calidad, garantizados. Prestamos dinero sobre alhajas con interés módico. Tenemos gran surtido de joyería de todas clases, así como cubiertos de plata y toda clase de objetos de fantasía. Penabad Hermanos. Neptuno, 179. Teléfono A-4955.

Necesito comprar muebles en abundancia. Llame a Losada. Teléfono A-8054.
C 3357 ind 17 ab

SE VENDE UN JUEGO COMPLETO DE sala y algunas piezas más. También se alquila una amplia habitación para depósito. Aguila, 34, moderno.
2333 24 e

MOBILIARIO DE SASTRERIA Y CAMISERIA: se venden los armatostes y el mobiliario completo de una sastrería y camisería, también se traspasa un local, propio para el mismo ramo o para cualquier otro. Informan: Obrapía, 14. Teléfono A-4136.
2193 27 e

Ganga verdad. Se vende un lote de muchas gruesas y docenas de yugos, botones, cadenas de hombre y señora, etc., etc. Todo por $150. Vale más de $400. David Alberto. Reina, 3, (entresuelo.)
2171 25 e

MUCHO DINERO

Por toda clase de tarecos viejos, lo da la casa de Préstamos, Compra y Venta de José Mastache. Llame a los Teléfonos I-7105 y A-0673 y será bien atendido.
2415 20 f

RELOJES PULSERAS PARA SEÑORAS Y CABALLEROS

Acabamos de recibir un gran surtido de alta novedad.

De oro desde $20 en adelante, plata y enchape desde $6 en adelante.

LA FORTUNA
JOYERIA Y RELOJERIA
AGUILA, 126. Tel. A-4285
Llevamos prendas a domicilio.
C 834 4d-22

GANGA: POR LA MITAD DE SU VALOR, se liquidan un espejo y consola, todo de cristales biselados, varios bustos y figuras de Terra-Cota, centros de mesa, juegos de café y licoreras de plata alemana y cristal. Obrapía, 52, entre Compostela y Habana. Gotardi.
2294 24 e

VIAJEROS: EN CINCO PESOS VENDO baúl de camarote, en buen estado. Calzada Luyanó, 24, por Marqués de la Torre; de 9 a 12 a. m.
2348 24 e

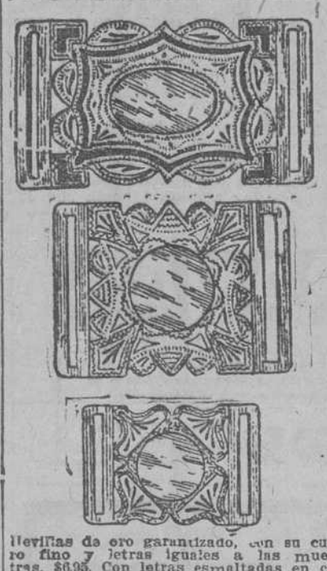

llevillas de oro garantizado, con su cuero fino y letras iguales a las muestras, $6.95. Con letras esmaltadas en colores, trabajo precioso, $14.95. Puesta en su casa, libre de gasto. Haga su giro hoy mismo. Pida Catálogo (gratis)
LA CASA DE IGLESIAS
Platería. Relojería. Optica.
MONTE, 60, ENTRE INDIO Y ANGELES. HABANA.
335 31 e

Realización de muebles y prendas procedentes de empeño

En Neptuno, 153, casa de préstamos "La Especial," vende por la mitad de su valor, escaparates, cómodas, lavabos, camas de madera, sillones de mimbre, sillones de portal, camas de hierro, camitas de niño, cuerlones chifenieres, espejos dorados, lámparas de sala, comedor y cuarto, vitrinas, aparadores, escritorios de señora, peinadores, lavabos, coquetas, burós, mesas planas, cuadros, macetas, columnas relojes, mesas de correderas redondas y cuadradas, juegos de sala, de recibidor, de comedor y de artículos que es imposible etallar aquí, alquilamos y vendemos a plazos, las ventas para el campo son libre envase y puestas en la estación o muelle.
No confundirse: "La Especial" queda en Neptuno, número 153, entre Escobar y Gervasio.

Necesito comprar muebles en abundancia. Llame a Losada. Teléfono A 8054.
C 3357 ind 17 ab

MUEBLES EN GANGA
"LA PRINCESA"
San Rafael, 111. Tel. A-6926.

Al comprar sus muebles, vea el grande y variado surtido y precios de esta casa, donde saldrá bien servido por poco dinero; hay juegos de cuarto con coqueta, modernistas escaparates desde $8; camas con bastidor, a $5; peinadores a $9; aparadores, de estante a $14; lavabos, a $13; mesas de noche, a $2; también hay juegos completos y toda clase de piezas sueltas relacionadas al giro y los precios antes mencionados. Véalo y se convencerá. SE COMPRA Y CAMBIAN MUEBLES. FIJESE BIEN: EL 111.
340 31 e

VENDO UN GRAN ESPEJO DORADO, con luna veneciana, en perfectas condiciones. Tiene su consola. San Nicolás, 245, bajos.
2485 25 e

MUCHO DINERO

Por toda clase de muebles finos, vitrolas, fonógrafos, discos y toda clase de objetos, los da la casa de Préstamos, Compra y Venta de Mastache. Llame a los teléfonos I-7105 y A-0673 y será bien atendido.
2416 20 f

BILLARES: SE VENDEN 3 MESAS, con todos sus accesorios nuevos, una de palos y 2 de carambolas, una propia para casa particular; se dan baratas. Cristina, 13, frente a la Quinta Balear.
1870 31 e

SE ARREGLAN MUEBLES

El Arte, taller de reparación para muebles en general. Nos hacemos cargo de toda clase de trabajos, por difíciles que sean. Se esmalta

VIDA OBRERA

LOS CAJONEROS

El presidente y el secretario del gremio de Cajoneros, nos participaron la solución dada al conflicto planteado a principios de mes, cuando solicitaron un aumento de jornal ascendente a un treinta por ciento.

En la Asamblea celebrada por los mercedores se dió a conocer la petición presentada, y ella dió lugar a comentarios privados en torno de las mismas ante el temor de que dieran motivo a otra huelga industrial como la pasada.

Esta se evitó por haber llegado a un arreglo concediéndoles el veinte por ciento los patronos.

LOS FOSFOREROS

El señor Pérez Zayas, jefe del negociado de Colonización y Trabajo de la Secretaría de Agricultura, ha logrado dar fin al conflicto de la huelga plantcada por los obreros de la fábricas de fósforos.

Después de varias entrevistas en las que puso o prueba sus buenos deseos el señor Zayas, logró solucionar la huelga, mediante la concesión recabada para los obreros de algunos aumentos a los obreros y obreras que prentas sus servicios en la industria fosforera.

Hoy reanudarán el trabajo durando la jornada nueve horas en lugar de ocho que pedían. El señor Zayas, obtuvo concesiones de ambas partes y aquellas facilitaron el acuerdo.

C. Alvarez

La Junta en la Bolsa Privada

ELECCION PARCIAL

Ayer celebró junta general reglamentaria la Bolsa Privada de la Habana, bajo la presidencia del señor Isidro Olivares, actuando de secretario el doctor Pedro Pablo Kohly, el que dió lectura a la memoria presentada por la Directiva que fué aprobada.

También se le dió lectura al balance general siendo aprobado por unanimidad.

El doctor Kohly, con su elocuencia de siempre dió cuenta a la Asamblea del estado floreciente en que se encuentra actualmente la institución, refiriéndose asimismo al edificio recientemente adquirido al que se trasladará la Bolsa, tan pronto se lleven a cabo algunas reformas de adaptación. Manifestando, por último estar casi cubierta la emisión de Bonos, por valor de cincuenta mil pesos al seis por ciento que recientemente fué emitida.

Después se procedió a la elección de los señores que han de ocupar los cargos que por prescripción reglamentaria vacan en la Directiva, resultando electos para el bienio de 1920-1921 los señores siguientes:

Presidente, señor Isidro Olivares Martínez.

Vicepresidente primero, señor Julio Esnard García.

Tesorero, señor José Argote Castro.

Vocales: señores José Eugenio Moré Bellido; Francisco G. Arenas; Ricardo Sierra Revuelta y Fernando Zayas Ayesterán.

Vocales supientes: señores Manuel Alonso Martínez, y Manuel L. Mendez Sánchez.

Comisión de glosa: señores Narciso Oretti; Asencio Sanjuán y Jerónimo Lobé.

Felicitamos al os señores electos deseándole el mayor acierto en el desempeño de sus respectivos cargos.

AVISOS RELIGIOSOS

IGLESIA PARROQUIAL DE SAN NICOLAS DE BARI

APOSTOLADO DE LA ORACION

El próximo domingo, a las ocho y media a. m., misa solemne con serón por el R. P. Lobato, con exposición de Su Divina Majestad. La isa de comunión a las siete y media.

LA PRESIDENTA.

2500 25 e.

IGLESIA DE NUESTRA SEÑORA DE BELEN

FIESTA TITULAR DE LA IGLESIA

El día 25, domingo cuarto, a las 7 de la mañana, habrá misa de comunión general para las socias del Apostolado.

A las ocho y media a. m., misa solemne con orquesta; predicará en ella el R. P. Casimiro Calzada, S. J.

2517 25 e.

Iglesia de Ntra. Sra. de Belén

CONGREGACION DEL PURISIMO CORAZON DE MARIA

El día 24, sábado 4o., a las 8 a. m., habrá misa con cánticos, plática y comunión antes de la misa por la Conversión de los pecadores.

2408 24 e

Muy Ilustre Archicofradía del Santísimo Sacramento. Erigida en la Iglesia Parroquial de Nuestra Señora de Guadalupe. Hoy Nuestra Señora de La Caridad. Secretaría.

En cumplimiento de lo dispuesto en el artículo 89 del Reglamento que rige a esta Corporación, cito a usted para la Junta General Ordinaria, que bajo la Presidencia del Exmo. e Iltmo. señor Obispo Diocesano, o su Delegado, tendrá efecto a la una de la tarde del día 25 del actual mes de Enero, en el salón de actos de esta Corporación, en la que se observará el siguiente orden.

1o.—Lectura del acta de la Junta anterior.

2o.—Balance de Tesorería.

3o.—Memoria de los trabajos realizados.

4o.—Informe de la Comisión de Glosa nombrada en la Junta anterior y nombramiento de la que ha de examinar en el corriente año.

5o.—Comunicaciones y mociones presentadas con anterioridad a la Directiva.

6o.—Asuntos generales.

Lo que de orden del señor Rector comunico a usted, rogándole su puntual asistencia.

Habana, 20 de Enero de 1920.

A. L. Pereira,
Secretario.

C 836 5d-22

IGLESIA DE SAN FELIPE

PROGRAMA

DIA 23

A las ocho y media a. m., misa solemne. Por la tarde, a las 7, rosario, rezo del triduo, letanía cantada, plática, por el P. Director, recitación de poesías por varias niñas y gozos al Niño Jesús de Praga.

DIA 24

Los mismos ejercicias y horas que el día anterior y sermón por el Padre Ignacio de San Juan de la Cruz; se terminan los cultos con gran Salve a toda orquesta.

DIA 25

A las siete y media misa de comunión general que dirá nuestra Excmo. y Reverendísimo Prelado Diocesano. Se repartirán durante la misma lujosas oleografías.

A las ocho y media, misa solemne a toda orquesta. Oficiará el M. I. Sr. Provisor del Obispado. La presidirá el señor Obispo de Angila, P. Aurelio Torres. El sermón lo predicará el Excmo. y Reverendísimo señor Obispo de Pinar del Río.

Por la tarde, a las tres, los ejercicios de los días anteriores y procesión.

A las siete p. m., exposición, rosario, sermón por el R. P. Vicario Provincial, reserva y procesión.

DIA 26

A las ocho y media. Misa de Difuntos cantada, por todos los socios difuntos.

NOTA.—Los doce niños y doce niñas pobres, habilitados por la Archicofradía asistirán a estas solemnidades.

No hay persona comisionada para recibir limosnas para esta fiesta, recibiéndose éstas en la portería del Convento.

NOMBRE DE LOS NIÑOS Y NIÑAS QCE DURANTE LOS TRES DIAS RECITARAN POESIAS

Día 23.—Delfina Domenech, Colegio de San José; Dora Corta, Colegio Alemán; Dolores Huerta, Colegio María Teresa Comellas; una niña del Colegio del Angel de la Guarda; Ernestina Trespalacios, Colegio Otilia Esther; Nieves Pajares, Colegio las Oblatas del Vedado y Micaela Rodríguez.

Día 24.—Margarita Casanova, Colegio María Teresa Comellas; una niña del Colegio el Angel de la Guarda; Onelia Fernández, Colegio Otilia Esther; Emelina Domenech, Colegio San José; Sofía Navarro, Colegio Alemán; y Raquel Rodríguez, Colegio las Pasionistas.

Día 25.—Juan Coll, Colegio Alemán; Manuel Mercion y Rafael Torres, Colegio Academia La Salle.

Magdalena Fernández y Noemí Carranza, Colegio las Oblatas; Francisca Hernández y Josefina Portuondo, Colegio Madre Hurtado; María Miranda y Elena Alvarez, Colegio Hogar y Patria; y Carmen Ravifas.

2368 25 e.

IGLESIA DE SAN FELIPE

En la portería de esta Iglesia se venden los nuevos Quince Jueves al Santísimo Sacramento.

2369 25 e.

JARABE DE YAGRUMA

DEL DR. CHAUMONT

Cura rápida y segura de Catarros al pecho y pulmones

Los asmáticos se curan radicalmente con el JARABE DE YAGRUMA

VAPORES DE TRAVESIA

VAPORES CORREOS de la Compañía Trasatlántica Española antes de Antonio López y Cía.

(Provistos de la Telegrafía sin hilos)

Para todos los informes relacionados con esta Compañía, dirigirse a su consignatario

MANUEL OTADUY

San Ignacio, 72, altos. Tel. 7900.

AVISO

Se pone en conocimiento de los señores pasajeros, tanto españoles como extranjeros, que esta Compañía no despachará ningún pasaje para España sin antes presentar sus pasaportes expedidos o visados por el señor Cónsul de España.

Habana, 23 de Abril de 1917.

El Consignatario, Manuel Otaduy.

VAPORES TRASATLANTICOS de Pinillos, Izquierdo y Co. DE CADIZ

VIAJES RAPIDOS A ESPAÑA

Vapor

CADIZ

de 10.500 toneladas.

Capitán: J. VILLALOBOS

Saldrá de este puerto sobre el 16 del corriente, a las 4 p. m., admitiendo pasajeros para:

SANTA CRUZ DE TENERIFE, LAS PALMAS DE GRAN CANARIA, CADIZ, y BARCELONA

Para informes sobre tipos de fletes, precios de pasajes y demás, dirigirse a:

SANTAMARIA & Co.
Agentes Generales.
San Ignacio, 18. Tel. A-3082.

LINEA DE WARD

La Ruta Preferida

SERVICIO HABANA-NUEVA YORK

TARIFA DE PASAJES

	Primera	Intermedia	Segunda
New York. . .	$70 a $87	$53	$35
Progreso. . . .	57 a 62	45	24
Veracruz. . . .	62 a 68	50	37
Tampico. . . .	62 a 68	50	37
Nassau. . . .	32	26	19

SERVICIO HABANA-MEXICO

Progreso, Veracruz y Tampico.

W. H. SMITH, Agente General para Cuba.

Oficina Central: Oficios, 24.

Despacho de Pasajes: Teléfono A-6154. Prado. 1¹º

COMPAÑIA GENERALE TRANSATLANTIQUE

Vapores Correos Franceses bajo contrato postal con el Gobierno Francés.

El vapor

CALIFORNIE

saldrá para New Orleans y el Hávre sobre

26 DE ENERO

El vapor

HUDSON

saldrá para New Orleans y el Hávre sobre

26 DE ENERO

El vapor

CAROLINE

saldrá para el Hávre sobre

EL 1 DE FEBRERO

Admitiendo carga para cualquier puerto francés de la Mancha o del Atlántico.

El vapor

FLANDRES

saldrá para Veracruz sobre

19 DE FEBRERO

y para Coruña, Santander y Saint Nazaire sobre

29 DE FEBRERO

LINEA DE NUEVA YORK AL HAVRE Y BURDEOS

Salidas semanales por los vapores correos "FRANCE" (30.000 toneladas, 4 hélices); LA SAVOIE, LA LORRAINE, ROCHAMBEAU, ESPAGNE, LA TOURAINE, CHICAGO, NIAGARA, etc.

Para todos informes, dirigirse a:

ERNEST GAYE
OFICIOS, 90.
Apartado 1090.
Teléfono A-1476.
Habana.

VAPORES COSTEROS

EMPRESA NAVIERA DE CUBA S. A.

AVISO AL COMERCIO

En el deseo de buscar una solución que pueda favorecer al comercio embarcador, a los carretoneros y a esta empresa, evitando que sea conducida al muelle más carga que la que el buque pueda tomar en sus bodegas, a la vez que la aglomeración de carretones, sufriendo éstos largas demoras, se ha dispuesto lo siguiente:

1o. Que el embarcador, antes de mandar al muelle, extienda los conocimientos por triplicado para cada puerto y destinatario, enviándolos al DEPARTAMENTO DE FLETES de esta Empresa para que en ellos se les

ALQUILERES

CASAS, PISOS Y HABITACIONES

HABANA

¡¡Ojo, almacenistas!! Espléndidos locales, Damas, número 11; y Cuba, número 118, comunicados entre sí, se alquilan juntos o separados, propios para un gran almacén, miden 500 y 600 metros respectivamente. Se prefiere un solo inquilino. Informan: Cuba, 116. Teléfono A-7588.

2396 27 e

CEDO 3 CASAS, NEPTUNO Y AGUILA, una casa. Informes: Neptuno, 48, altos.

2567 26 e

EN AGUACATE, 45, SE ALQUILA UN local, para oficina. Informan en el mismo.

2394 1 f

SE ALQUILA

un local, propio para una industria, almacén o establecimiento. Informan en Vigía, 50.

2523 25 e.

IMPORTANTE: TRASPASO UNA GRAN casa de 18 habitaciones, propia para casa de huéspedes, por sus elegantes habitaciones, ocho años de contrato. Informan en Monte y Suárez, café, el señor Vázquez; de 8 a 10 a. m.

2510 25 e.

PARA INDUSTRIA O ALMACEN, SE alquila el espléndido local de Figuras, número 3. Informa su dueño en Desagüe, 72, bajos.

2210 28 e

Para una industria o garaje: se alquila, en Sitios y Subirana, una casa de 450 metros de superficie. Salón corrido, pisos de cemento y techos de azotea. Informan en Sitios, 73. Teléfono M-2476.

2434 29 e

SE ALQUILA, EN LA PARTE COMERcial de la Habana, inmediato a la Terminal, Acosta y Picota, una esquina que con tres casas más hacen un lote de terreno, de 650 metros; ideal los bajos para un almacén o depósito. Las casas son de altos y bajos en parte. Las paredes antiguas, pero muy sólidas. La esquina es ideal para establecimiento. En conjunto hay más de 30 habitaciones, varios patios, corredores, salas y doce puertas exteriores, se arrienda todo con o sin contrato, pudiendo el arrendatario hacer todas las obras que estime por conveniente. Informan: San Miguel, 159-B, de 12 a 5; el propietario.

110 24 e.

ALQUILAMOS HOY

casas en las calles de Florida, Gallano, Jesús del Monte, Villegas, Neptuno, San Mariano, R. Enríquez, Vengan temprano, The Beers Agency. O'Reilly, 9-1-2. Agencia americana, seria y acreditada. Establecida en 1906.

SE ALQUILAN

los altos de O'Reilly, 90, compuestos de sala, recibidor, cuatro habitaciones, comedor, gran cuarto de baño y servicios. Informan en los bajos. Mueblería "El Modelo."

2383 24 e.

SE ALQUILAN ESPLENDIDOS ALTOS, a la brisa, con cinco grandes aposentos, cuarto de baño moderno, cocina y demás comodidades, cerca de la Estación Terminal. Informan: Paula, 79, bajos.

2280 24 e

SE ALQUILA, EN OBRAPIA, 32, ESquina a Cuba, un hermoso local para oficina, con balcón a la calle y tres cuartos, para hombres solos. Informan: Banco de Propietarios. Reina, 107.

2153 23 e

EN LA CALLE DE ENNA, ESQUINA a la Reforma, se alquila o se arrienda 1.500 metros de terreno cercado, con 4 caballerizas, 4 habitaciones, agua abundante y servicios sanitarios. Informan a cualquier hora en Monte, 303, hojalatería.

2269 30 e

Se alquila, mediante regalía, una casa con 450 metros de superficie en la calle Jesús María, propia para almacén o casa de inquilinato. Infoman en Prado, 36, altos; de 12 a 2 y de 5 a 7 p. m.

2242 23 e.

ATENCION

¿Quiere usted casa para vivir? No se moleste en buscar porque no encontrará y en cambio nosotros le podemos facilitar del precio que la necesite. Oficinas de alquileres. Acosta, 63. Tel. A-4969. Heres, González y Ca.

2037 28 e.

GARAJE, EN J, NUMERO 9, EN EL Vedado, entre 9 y 11, se alquila un garaje en casa particular.

2409 25 e

ALQUILO BAJOS, OQUENDO, 23, ENtre Animas y Virtudes, sala, comedor, cuatro cuartos, cien pesos. Informes allí, o 3a., número 403, entre 4 y 6. Vedado.

2274 24 e

PROIMO A DESALQUILARSE SE ALquilan los altos de la casa calle del Carmen, 62, con tres cuartos, sala, comedor, cuarto de baño y cocina de gas; en la misma informan.

2208 23 e

SE ALQUILA UN PISO ALTO, CON SAla, saleta, 3 cuartos, cocina y baño. Informarán: Monte, 214; de 9 a 11 y de 2 a 5.

2131 23 e

El Departamento de Ahorros del Centro de Dependientes

ofrece a sus depositantes fianzas para alquileres de casas por un procedimiento cómodo y gratuito. Prado y Trocadero; de 8 a 11 a. m. y de 1 a 6 p. m. Teléfono A-5417.

AL COMERCIO: SOLICITO LOCAL EN casa de comercio, para un relojero acreditado. Dirigirse al relojero Paz. Compostela, 18, altos. Teléfono A-5069.

1650 22 e

BANQUEROS Y COMERCIANTES: SE cede mediante regalía un gran local en la Calzada de Máximo Gómez, propio para Sucursal de Bancos, accesorios de automóviles o cualquier otro giro. Informan: Máximo Gómez, número 84.

1900 24 e

SEGUROS

Miguel Fernández Medrano, Agente de Seguros en general, calle 4, 207. Teléfono F-5010. Agente de Seguros en general. De vida, salud, accidentes, incendio, automóvil, robo, calderas, vidrios, fidelidad etc. Informes gratis gustosamente, personal o por correo.

568 4 f

BUSCA CASA? AHORRE TIEMPO Y dinero. El Bureau de Casas Vacías, Lonja, 434, se las facilita como desee. Lo ponemos al habla con el dueño. Informes: gratis, de 9 a 12 y de 2 a 6. Teléfono A-6560.

1327 1 f

SE ALQUILA LA CASA SAN MIGUEL, 107, compuesta de gran zaguán, gran recibidor, hermosísima sala, pisos de mármol, galerías, salón de comer, patio y traspatio, 7 habitaciones espléndidas y una para criados, agnífico baño y garaje independiente para dos automóviles. Puede verse todos los días de 2 a 4 p. m. Para informes dirigirse a: Silveira Linares y Co., número 316, Banco Nacional de Cuba.

1741 23 e

GRAN OPORTUNIDAD: POR AUSENtarme, cedo la casa que habito, vendiendo todos los muebles de la misma. Está puesta con todo lo necesario para persona de gusto. También vendo un magnífico automóvil. Todo completamente nuevo. No quiero perder tiempo. Informan en Industria, 92; de 8 a 11 y de 2 a 5. Preguntar por Jorge.

1807 23 e

MIGUEL FERNANDEZ MEDRANO. CAlle 4, 207. Tel. F-5010. Agente de Seguros en general. De vida, salud, accidentes, incendio, automóvil, robo, calderas, vidrios, fidelidad, etc. Informes gratis gustosamente, personal o por correo.

568 4 f.

MEDIANTE UNA REGALIA, SE ALquilan dos casas para comercio, industria o depósito, una en Obrapía, cerca de Habana, de alto y bajo, con 13 varas de frente por 40 de fondo y la otra en San Lázaro, entre Galiano y Prado, con 12 varas de frente por 45 de fondo. Informan: Obispo, 25, tabaquería.

1276 11 f

A LOS PROPIETARIOS

Subarrendamos casas y alquilamos para buenos inquilinos con cartas de fianza o el fondo que requiere el caso. Oficinas: Acosta, 63. Teléfono A-4969. Heres, González y Ca.

2087 26 e.

VEDADO

SE DESEA ALQUILAR, PARA UN MAtrimonio, una casa en la parte alta del Vedado, en Carlos III, ó en cuadro comprendido entre Neptuno, Galiano, Belascoain y Reina y que sea moderna y con doble servicio. Si en Habana, han de ser altos o bajos, sin altos. Teléfono F-4171.

2423 25 e

VEDADO. SE ALQUILA LA CASA CAlle L, número 87 y 89, entre Línea y Calzada, con las siguientes comodidades: portal, sala, saleta, cuatro habitaciones, comedor, lujoso baño, galería corrida, dos habitaciones y baño para criados, garaje, espléndido jardín de árboles frutales, traspatio y cocinas de gas y carbón. Informes en la misma de 9 a 12 a. m. y de 2 a 4 p. m. en Cuba, 17, altos, bufete del señor Mego. Teléfono A-2964.

2249 23 e.

SE ALQUILA EN CIEN PESOS UNA casa, en la calle 25, entre 6 y 8, Vedado. Informes: Teléfono F-2114.

2431 25 e

EN LO MEJOR DEL VEDADO, ALquilo unos hermosos altos, 5 habitaciones, terraza y además servicio; gana $100. Manzana de Gómez, 507.

2225 23 e

SE SOLICITA PARA ALQUILAR, EN el Vedado, parte alta, una casa que no tenga menos de seis habitaciones, garaje y demás comodidades. Avisar al Teléfono I-1373.

2325 26 e

Carlos III, 221-B. Se alquila, compuesto de portal, sala, comedor, cinco cuartos y dos baños. Precio: $175. Informan: Carlos III, 219, bajos.

SE ALQUILAN LOS ALTOS DE LA CAsa calle 4, número 253, entre 25 y 27, en el Vedado. Con cuatro habitaciones y todas las demás comodidades. Su precio $110. La llave en la casa del lado, preguntar por el señor Oscar Ochoa.

2067 23 e.

DETALLISTAS: ALQUILO HERMOSA y bien situada esquina, para establecimiento, está sin terminar su construcción, pudiendo hacerlo por su cuenta, pagando con alquileres el que haga negocio, no tiene competencia en un radio de seis manzanas. Para informes y condiciones, dirigirse al señor Arturo Romero, en la calle Quinta, entre Diez y Doce, Vedado, todos los días de una a tres de la tarde.

1686 24 e

JESUS DEL MONTE, VIBORA Y LUYANO

SE ALQUILA UNA CASA, EN LA VIbora, acabada de fabricar, compuesta de sala y saleta, con columnas, tres cuartos, cocina y demás servicios. Informan: San Joaquín, 64.

2601 26 e

SE ALQUILA LA HERMOSA CASA Arroyo Naranjo, 26, capaz para una numerosa familia, con arboleda de árboles frutales, jardines y todas las comodidades que puedan apetecerse. Para tratar de las condiciones del arrendamiento en la misma casa informarán. Puede verse a todas horas del día.

C 852 30d-23 e

PARADERO DE LA VIBORA

Se alquila un hermoso departamento, con todos los servicios independientes, en Víbora, 618-A. Informan: O'Farrill, 13.

C 807 8d-21

SE ALQUILA LA AMPLIA Y HERMOsa casa de sala, comedor, seis habitaciones y doble servicio, situada en la calle de Milagros número 109, entre Octava y Novena, en la Víbora. La llave al lado e informan en Obrapía número 24, altos. Teléfono M-2267.

2380 24 e.

SE ALQUILA, EN UN PUNTO ELEVAdo y fresdo, de la Víbora, una grande y espaciosa casa, moderna, con dos cuartos altos, independientes, y seis bajos con 4 baños, dos de lujo y dos de criados, gran garaje para dos máquinas. Vista Alegre, 14, una cuadra de la capilla de los P. Pasionistas y dos de la Calzada. En el número 12, informarán.

2350 25 e

EN LA CALLE SAN ANASTASIO, Víbora, se alquila parte de una casa. Informan: Manzana de Gómez, 507.

2231 23 e

SE ALQUILA EN LA CALLE DE TAmarindo, 70, un gran local de esquina, propio para bodega o fonda, punto de gran porvenir. Informarán su dueño: Cristina, 52, donde se entregará la llave.

2046 25 e.

LOCAL PARA ESTABLECIMIENTO, se traspasa un local de construcción moderna, situado en Jesús del Monte, entre Cristina y Puente Maboa, y se venden armatostes y mobiliario de una sastrería y camisería. Informa: José Ben. Obrapía, 14. Teléfono A-4136.

1782 23 e

CERRO

Cerro, 440, se alquila esta gran casa-quinta, con sala, saleta, galerías, comedor dos gabinetes, 11 habitariones, tres baños, terraza, jardín, garaje, cinco cuartos de criados con su baño, cocina de gas, repostería. Informan en la misma: de 8 a 11 y de 1 a 5. Para más informes llamar al Teléfono I-1373. Alquiler 600 pesos, entrada por el jardín.

2134 27 e

HERNIAS Y DEFORMIDADES

Vendaje francés sin muelle ni aro que moleste, garantio la contención de la hernia más antigua. Desviación de la columna vertebral: el corsé de aluminio, patentado, no oprime los pulmones, somo los anticuados de cuero y yeso y puede usarlo una señorita sin que se note, VIENTRE ABULTADO o caído es lo más ridículo y origina graves males: con nuestra faja ortopédica se eliminan las grasas sensiblemente. Riñón flotante: aparato graduador alemán, que inamoviliza el riñón, desapareciendo en el acto cuantos dolores y trastornos gastro-intestinales, sufra el paciente, lo que nunca ocurre con la antigua faja renal. Pies y piernas torcidos y toda clase de imperfecciones. Consultas: de 12 a 4 p. m.

Sol, 78. Teléfono A-7820.

PIERNAS ARTIFICIALES DE ALUMINIO, PATENTADAS.

EMILIO P. MUÑOZ

Ortopédico Especialista de París y Madrid.

677 31 e

SE ALQUILA UN LOCAL, PROPIO PAra guardar camiones, carretones o cualquier industria, en la Calzada del Cerro, Informan: Cerro, 612.

2499 29 e

SE DESEA ALQUILAR EN LA CALZAdel Cerro o Jesús del Monte, una casa o local para una pequeña industria si conviene. También se da regalía. Informan en Alcantarilla y Factoría, bodega. Tel. A-3601.

2383 24 e.

VEALO HOY

Se alquila, en lo mejor y más pintoresco del Cerro, calle San Pablo, 5, este precioso chalet, estilo americano. Tiene jardines alrededor, portales, sala, hall, saleta, 6 magníficos cuartos, cuarto baño a todo lujo, comunicado con las habitaciones, con agua fría y caliente en todos los servicios, hermoso garaje; este chalet ha quedado terminado hace pocos días. Informes en la calle San Francisco, 7, Víbora; el dueño Rodolfo Carrión. Se da en proporción. La llave en la bodega de la esquina.

2032 25 e

GUANABACOA, REGLA Y CASA BLANCA

EN GUANABACOA: SE ALQUILA LA espléndida casa Lebredo, 10, con frutales, dos patios, baño e inodoro de criados, azotea(sanidad, zaguán, cancela, etc. Informes por el Teléfono F-1201.

2489 25 e

MARIANAO, CEIBA, COLUMBIA Y POGOLOTTI

EN MARIANAO, CALLE DE SANTO Tomás, número 3, se alquila una espaciosa quinta, compuesta de dos plantas, gran patio y árboles frutales. Informes en Steinhart, número 42, Marianao.

2557 26 e

VARIOS

SE VENDE O SE ALQUILA UN HERmoso chalet, en el Reparto Los Pinos, con sala, comedor, 3 cuartos, un buen servicio sanitario, cuarto para criado, garaje y un gran jardín. Informan en Aguila, 107, bajos. La Italiana.

2537 30 e

Finca: se arrienda, a media hora de la Habana, en el pueblo de Jamaica, en la carretera de Güines, son 14 caballerías. Su dueña: Escobar, 10, altos.

2007 27 e

HABITACIONES

HABANA

INFANTA, 38, REPARTO "LAS CAñas," se alquila un departamento con cocina independiente. Vrecio $15, dos meses en fondo.

2572 26 e

SE ALQUILA UNA HABITACION, CON muebles, a persona de moralidad. En la misma se sirven comidas. Peñapobre, 15.

2611 26 e

SE ALQUILA, LAMPARILLA, 78, ALtos, una habitación grande, para dos o tres hombres, compañeros, o dos hermanos, con o sin muebles, en la misma hay un departamento a la calle; es casa particular.

2547 27 e

SE ALQUILA EN MONTE, 2, LETRA A, esquina a Zulueta, un hermoso departamento de dos habitaciones, con vista a la calle, pisos de mosaico, es casa de toda moralidad.

2457 31 e

SE ALQUILAN DOS HABITACIONES corridas, con dos luces eléctricas y con derecho a la cocina, baño, pasan todos los tranvías por la puerta; no hay inquilinos; casa respetable. San Lázaro, 342, bajos.

2304 24 e

PARA PERSONAS DE GUSTO

En lo más alto del Reparto de Mendoza, pegado a la Loma del Mazo, Patrocinio y Estrampes, Víbora, se alquila una hermosa casa, acabada de construir. Hermoso panorama, gran altura sobre el nivel del mar, espléndidos dormitorios, baños modernísimos y más costosos, agua caliente y fría, entradas y pisos de granito, cuartos de criados y chauffeurs, garaje para varias máquinas. Informa: J. García Rivero. Carmen y Estrampes, frente a los Parques de Mendoza, Víbora.

C 785 in 21 e

AGUIAR, 101, SE ALQUILA UN DEpartamento de tres habitaciones, propio para un comisionista.

2282 28 e

DESEO ALQUILAR UN CUARTO, que tenga 4X4 metros, se pagan de 10 a 12 pesos, soy hombre solo y se prefiere de azotea. Informes: personal o por escrito: San Ignacio, 27. José Benito Vázquez.

2278 24 e

EN PRADO, 93, ESQUINA A NEPTUno, se alquilan amplios salones, propios para oficinas, con vista al Prado y Parque Central. En la misma se alquilan dos habitaciones amuebladas. Informes en la misma.

2259 24 e

EN GALIANO, 68, ALTOS, CASA DE familia de moralidad, se ceden dos habitaciones, con todo servicio. Se exigen referencias.

2229 29 e

AGUIAR, 72. HABITACIONES ALTAS desde $20 al mes. Comda desde 50 centavos el cubierto.

2170 23 e

Un matrimonio, joven, extranjero (sin niños) para residir en esta ciudad permanentemente desea alquilar, desde el primero de Febrero, por un período corto o largo, un departamento o una casa pequeña, bien amueblada, en lugar céntrico, con un buen baño y cocina. Las mejores referencias. Informes: "Hamberg", tercer piso, Malecón, 14.

2235 24 e.

SE ALQUILA UNA SALA, SALETA Y gabinete, las dos primeras amuebladas, en la casa calle Progreso, 42, bajos, a una cuadra del Parque Central.

2159 24 e

CONSULADO, 69, ALTOS, SE ALQUILA una habitación pequeña, para una persona, con muebles y asistencia. Precio $75, al lado de El Diorama.

2149 24 e

EN EMPEDRADO, 31, SE ALQUILAN frescas y ventiladas habitaciones amuebladas, grandes y pequeñas, a hombres de moralidad.

2439 25 e

SE ALQUILA EN LAMPARILLA, 63, esquina a Villegas, un hermoso departamento de dos habitaciones, con vista a la calle, es muy fresco y grande; se exige orden y moralidad.

2458 31 e

En O'Reilly, 72, altos, entre Villegas y Aguacate. Se alquila una habitación, por 15 pesos; otra por $13; llavín, luz, jardín, brisa, indispensable antecedentes, únicamente hombre solo.

2476 25 e

SEÑORES COMISIONISTAS

Se alquila un local, propio para oficina de los mismos o para ingenieros, arquitectos o cosa análoga, $40. Compostela, 115, casi esquina a Muralla. Teléfono M-1981.

1071 21 e

GRAN HOTEL "AMERICA"

Industria, 160, esq. a Barcelona

Con cien habitaciones, cada una con su baño de agua caliente, luz, timbre y elevador eléctrico. Restaurant a la carta y reservado para familias. Teléfono A-2998.

341 31 e

"LA MADRILEÑA"

Gran casa para familias, espléndidas y elegantes habitaciones con lavabos de agua calientes, y situado en lo mejor de la Habana, a media cuadra del nuevo Palacio Presidencial. Tel. A-4873. Prado, 19, ltos.

39653 31 e.

"EL CRISOL"

La mejor casa de huéspedes de la República, acabada de fabricar, todas las habitaciones con servicio adentro, timbres, teléfono agua caliente y fría, todo el servicio esmerado, buena comida, nadie se mude sin verla, pasan los carros por la esquina. Lealtad, 102, esquina a San Rafael. Teléfono A-9158. Se exigen referencias.

39073 25 e

HOTEL ROMA

Este hermoso y antiguo edificio ha sido completamente reformado. Hay en él departamentos con baños y demás servicios privados. Todas las habitaciones tienen lavabos de agua corriente. Su propietario, Joaquín Socarrás, ofrece a las familias estables, el hospedaje más serio, módico y cómodo de la Habana. Teléfono: A-9268. Hotel Roma: A-1630. Quinta Avenida; y A-1538. Prado, 101.

EDIFICIO QUISONES, AGUIAR ESQUIna a Empedrado. Se alquilan departamentos para oficinas.

1165 25 e

HOTEL "HABANA"

De Claudio Arias. Belascoain y Vives, Teléfono A-8825. Este hotel está rodeado de todas las líneas de los tranvías de la ciudad. Habitaciones muy baratas. Las hay desde 18 pesos al mes con todo servicio.

32616 27 e

EN CASA PARTICULAR, NUEVA, SE alquila a caballeros, una habitación amueblada, muy espaciosa y clara. Gran cuarto de baño. Hay teléfono. Cambiánse referencias. No hay cartel en la puerta. Villegas, 88, altos.

1921 24 e

HOTEL GIRO

La señora Lorenza Giro, antigua propietaria, por varios años, de la Casa Giro, en New York, acaba de abrir en Malecón, 83, teléfono M-2350, lugar céntrico y conveniente, un hotel para familias, en edificio acabado de edificar, donde los que la favorezcan encontrarán completo confort y magníficas habitaciones con excelente comida o sin ella, si lo desean. Se habla inglés, francés, italiano y español.

1594 13 f

SE ALQUILA UNA HABITACION, CON luz, en casa de moralidad, a hombres solos o matrimonios, que no cocine. Unico inquilino. Villegas, 114.

2191 23 e

Hotel y Restaurant El Nacional, de Pérez y Pérez. Amistad, 92. Teléfono A-7171. Este nuevo Hotel está situado a dos cuadras del Parque Central. Tiene espléndidas y ventiladas habitaciones. Buen servicio y mucho orden. Se admiten abonados. Precios baratos.

)9062 25 e

OFICINAS Y ALMACENES

Se alquilan en Obrapía, número 23.

1883 28 e

A CABALLERO SOLO, DE MORALIdad, se alquila una habitación, con toda la higiene necesaria en casa particular. Merced, 86, altos.

2436 28 e

EDIFICIO PARA OFICINAS
TEJADILLO, No. 1 y
SAN IGNACIO, No. 10.
Informes:
Angel G. del Valle.
En el mismo edificio.
Departamentos, 24-25-26.
Teléfono A-6818.

C 209 31d-1o.

HOTEL PALACIO COLON

Manuel Rodríguez Filloy, propietario. Teléfono A-4718. Departamentos y habitaciones bien amuebladas, frescas y muy limpias. Todas con balcón a la calle, luz eléctrica y timbre. Baños de agua caliente y fría. Plan americano: $2.50; plan europeo: $1.50. Prado, 51. Habana, Cuba. Es la mejor localidad de la ciudad. Venga y véalo.

345 31 e

HOTEL CALIFORNIA

Cuarteles, 4, esquina a Aguiar. Tel. A-5052. Este gran hotel se encuentra situado en lo más céntrico de la ciudad. Muy cómodo para familias, cuenta con muy buenos departamentos a la calle y habitaciones desde $0.60, $0.75, $1.50 y $2.00. Baños, luz eléctrica y teléfono. Precios especiales para los huéspedes estables.

343 31 e

El ORIENTE

Casa para familias. Espléndidas habitaciones con toda asistencia. Zulueta, 38, esquina a enente Rey. Tel. A-1628.

1002 31 e

SE ALQUILA EN EMPEDRADO, 57, BAjos, una sala, para oficina.

2355 28 e.

SE ALQUILA UN BONITO LOCAL: puerta de calle, con departamento propio para oficina o comercio chico. Sitio céntrico. Calle Salud, 24.

2043-44 25 e.

HOTEL MANHATTAN

Construcción a prueba de incendio. Todas las habitaciones tienen bao privado y agua caliente a todas horas. Elevador día y noche. Su propietario: Antonio Villanueva, acaba de adquirir el gran Café y Restaurant que ocupa la planta baja, y ha puesto al frente de la cocina a uno de los mejores maestros cocineros de la Habana, donde encontrarán las personas de gusto lo mejor, dentro de' precio más económico.

San Lázaro y Belascoain, frente al parque de Maceo.

356 31 e

HOTEL RESTAURANT BISCUIT

Propietarios: Carballosa y Hermano. Preparado para familias. Habitaciones a la brisa, agua corriente, baños calientes y fríos. Prado, 3. Tel. A-5390.

1538 12 f

EN LAMPARILLA, 78, ALTOS, SE alquila un departamento, con balcón a la plaza del Cristo, es propio para consultorio o comisionistas, en la misma hay otro cuarto interior. Casa particular.

1978 25 e

SE ALQUILA UN DEPARTAMENTO compuesto de dos habitaciones, en O'Reilly, 77, altos.

1934 30 e.

EN AGUIAR, NUMERO 11, MODERNO, se alquila una amplia sala, con habitación contigua, propia para comisionista, depósito de mercancías o bufete de buen profesional. Tiene instalación eléctrica.

2400 25 e

SE ALQUILAN 2 ESPLENDIDOS SAlones, propios para oficina, gabinete para dentista, academia o cosa análoga. Informan: San Nicolás, 170, altos.

2435 25 e

Suscríbase al DIARIO DE LA MARINA y anuncíese en el DIARIO DE LA MARINA

ponga el sello de "ADMITIDO."

2o. Que con el ejemplar del conocimiento que el Departamento de Fletes habilite con dicho sello, sea acompañada la mercancía al muelle para que la reciba el Sobrecargo del buque que esté puesto a la carga.

3o. Que todo conocimiento sellado pagará el flete que corresponde a la mercancía en él manifestada, sea o no embarcada.

4o. Que sólo se recibirá carga hasta las tres de la tarde, a cuya hora serán cerradas las puertas de los almacenes de los espigones de Paula; y

5o. Que toda mercancía que llegue al muelle sin el conocimiento sellado será rechazada.

Empresa Naviera de Cuba.

EMPRESAS MERCANTILES Y SOCIEDADES

BANCO TERRITORIAL DE CUBA
Dirección.

Por el presente se hace saber que se ha acordado repartir un dividendo del 2 y medio por ciento sobre acciones de capital, por cada uno de los semestres del año de mil novecientos diez y nueve, cuyo pago empezará a efectuarse desde el día de hoy, veinte de Enero, en las Oficinas de este Banco.

Al mismo tiempo se recuerda a los tenedores de cupones de Obligaciones que desde el día primero del corriente mes quedó abierto el pago del cupón Núm. 16 de las Obligaciones Serie "A" del 5 por 100 y el del cupón Núm. 9 de las Obligaciones Serie "B" 6 por 100, así como de las Obligaciones amortizadas.

Habana, 20 de Enero de 1920.

Alberto de Armas,
Director.

THE CUBAN CENTRAL RAILWAYS LIMITED
(Ferrocarriles Centrales de Cuba)

El día 30 del corriente, a las 3 p. m., en la Oficina del señor Contralor de esta Empresa, situada en la Estación Central, Tercer Piso, No. 305, se procederá al sorteo de VEINTE Obligaciones de la Primera y Unica Hipoteca de la extinguida Compañía Unida de los Ferrocarriles de Caibarién, fusionada hoy en esta Empresa, cuyas Obligaciones han de amortizarse el día primero de Marzo próximo.

Lo que se anuncia a fin de que puedan presenciar las operaciones del sorteo los señores accionistas y tenedores de Obligaciones que lo deseen.

Habana, 20 de Enero de 1920.

G. A. MORSON,
Administrador General.

C 825 — 3d-22

ASOCIACION NACIONAL DE DETALLISTAS DE PELETERIA

SECRETARIA

De orden del señor Presidente es cita por este medio a los señores asociados para la junta general ordinaria que deberá celebrarse el día 24 del corriente, a las ocho y media de la noche en los salones de la Cámara de Comercio Industria y Navegación, Amargura, 11, altos, para tratar de asuntos generales.

Tomás Gutiérrez Alea,
Secretario.

2178 — 22 e

BANCO TERRITORIAL DE CUBA
Dirección

En el sorteo celebrado el día 22 de Noviembre último, conforme a los anuncios insertos en la Gaceta Oficial de la República, resultaron amortizadas las siguientes 256 Obligaciones Hipotecarias de la Serie "A" del 5 por 100 de este Banco, cuyo pago se efectúa en las Oficinas del mismo, Aguiar, 81-83, altos, y en nuestra Agencia financiera en París.

3331 al	3340
3341	3350
3351	3360
3361	3370
3371	3380
4811	4820
4821	4830
7701	7710
10191	10196
10251	10260
10261	10270
11171	11180
14441	14450
18981	18990
18991	19000
19001	19010
20351	20360
24021	24030
24031	24040
24041	24050
24761	24770
27811	27820
35021	35030
35031	35040
38441	38450
39321	39330

Lo que se hace público para general conocimiento.

Habana, 21 de Enero de 1920.

Alberto de Armas,
Director.

C 835 — 3d-22

SOCIEDAD DE BENEFICENCIA DE NATURALES DE CATALUÑA
CONVOCATORIA

De orden del señor Presidente y en cumplimiento de lo dispuesto en los artículos 28, 34 y 35 del Reglamento, tengo el honor de citar a usted para la Junta General ordinaria que se celebrará el día 25 del presente mes, a la una p. m. en el salón de actos de la "Asociación de Dependientes del Comercio de la Habana," Prado, número 61, cuya orden del día es la siguiente:

1o.—Lectura de la convocatoria.
2o.—Lectura de las actas.
3o.—Lectura de la Memoria.
4o.—Nombramiento de la Comisión de Glosa para examinar las cuentas del año 1919.
5o.—Elecciones de la mitad de la Directiva para los cargos de Presidente, Secretario, Vocal de pasajes, seis Vocales y ocho Suplentes para el bienio de 1920 y 1921.
6o.—Asuntos Generales.

Habana, 21 de Enero de 1920.

Celestino Sust,
Secretario.

C 787 — 5d-21

COMPAÑIA IMPORTADORA DE VINOS ESPAÑOLES, S. A.
CONVOCATORIA

De conformidad con los Estautos de esta Compañía, convoco a los Señores Accionistas para celebrar la Junta General el día 31 del corriente a las tres de la tarde en las Oficinas de la Compañía (Ayesterán, 8).

Además de los asuntos reglamentarios que se tratarán en la misma, se presentará para su aprobación o rechazo, una proposición para liquidación de la Compañía.

La asistencia a la Junta, será personal o representada por otros accionistas que justifiquen su carácter de apoderados con documento auténtico o carta.

Habana, Enero 20 de 1920.

El Secretario,
M. Avellana y Duran.

C 811 — 3d-21

COMPAÑIA DE MUELLES DE REGLA

SECRETARIA

Por orden de señor Presidente de esta Compañía de Muelles de Regla y de acuerdo con sus estatutos se cita a todos sus socios para la Junta General Ordinaria que se ha de efectuar en las oficinas de la Compañía, calle de Obrapía, número 22, altos, el día 31 del corriente mes de Enero, a las 3 p. m.

Habana Enero 19 de 1920.

Benigno Diago,
Secretario.

2311-12 — 30 e

THE CUBAN CENTRAL RAILWAYS LIMITED
(Ferrocarriles Centrales de Cuba)

Se avisa a los Tenedores de Cupones representativos de intereses de las Obligaciones Hipotecarias de la extinguida Compañía del Ferrocarril entre Cienfuegos y Villaclara, fusionada hoy en esta Empresa, que para efectuar el cobro de los mismos correspondiente a los semestres SESENTA Y UNO del Primer Empréstito y CINCUENTA Y CUATRO del Segundo, respectivamente, que vencen en primero de Febrero próximo, deberán depositar desde esa fecha dichos cupones en la Oficina de Acciones, situada en la Estación Central, Tercer Piso, No. 305, los Martes, Miércoles y Viernes, de 1 a 3 p. m., pudiendo recogerlos en cualquier Lunes o Jueves para su cobro en "The Royal Bank of Canada."

Habana, 20 de Enero de 1920.

G. A. MORSON,
Administrador General.

C 824 — 3d-22

FABRICAS UNIDAS DE VELAS, S. A.

CONVOCATORIA

En cumplimiento de lo prevenido en el artículo 19 de los Estatutos, se cita por este medio a los señores Accionistas de esta Compañía para que asistan a la Junta General Ordinaria que se ha de celebrar el próximo día 24 a las 3 p. m., en las Oficinas de la Compañía, Trinidad, 22, Cerro.

Habana, 19 de Enero de 1920.—JOSE QUESADA, Secretario.

21. 22. 23 e.

COMPAÑIA NACIONAL DE DROGUERIA Y LABORATORIOS, S. A.

En concordancia en el artículo 17o. de los estatutos de esta Compañía, se convoca por este medio para la Junta General ordinaria de accionistas que tendrá efecto el día 30 de Enero a las 5 y 30 p. m. en el local del Departamento Clínico, Neptuno, número 32, altos. Habana.

Dr. Juan Sordo,
Secretario.

2546 — 25 e

RESTAURANTS Y FONDAS

SE VENDE EN GANGA UNA GRAN CASA de comidas, antigua y con más de 50 abonados en la actualidad. Informarán: Habana, 126.

2360 — 24 e.

DE ANIMALES

AVISO: SE VENDE UNA MULA DE 7 y medias cuartas, de 6 años, y tira en barras y en pareja, propia para tirar carbón o arena o muelle. Se da a prueba. Ayesterán, 12, frente al 11, tonelería.

2552 — 28 e

SE VENDEN 2 VACAS DE RAZA EN producción. Tulipán, 16, Cerro.

2223 — 23 e

LA CRIOLLA

GRAN ESTABLO DE BURRAS DE LECHE
de MANUEL VAZQUEZ

Belascoaín y Pocito. Tel. A-4810.

Burras criollas, todas del país, con servicio a domicilio o en el establo, a todas horas del día y de la noche, pues tengo un servicio especial de mensajeros en bicicleta para despachar las órdenes en seguida que se reciban.

Tengo sucursales en Jesús del Monte, en el Cerro; en el Vedado, calle A y 17, teléfono F-1382; y en Guanabacoa, calle Máximo Gómez, número 109, y en todos los barrios de la Habana, avisando al teléfono A-4810, que serán servidos inmediatamente.

Los que tengan que comprar burras paridas o alquilar burras de leche, diríjanse a su dueño, que está a todas horas en Belascoaín y Pocito, teléfono A-1810 que se las da más baratas que nadie.

Nota: Suplico a los numerosos marchantes que tiene esta casa, den sus quejas al dueño, avisando al teléfono A-4810.

338 — 31 e

L. BLUM

VIVES, 149. Tel. A-8122.

Recibí hoy:

50 vacas Holstein y Jersey, de 15 a 25 litros.

10 toros Holstein, 20 toros y vacas "Cebú," raza pura.

100 mulas maestras y caballos de Kentucky, de monta.

Vende más barato que otras casas.

Cada semana llegan nuevas remesas.

Gallinas catalanas del Prat

de pura raza. Huevos de esta excelente raza, para incubar, garantizando su fecundidad. Teléfono I-1446.

1623 — 29 e

POR DESALOJAR EL LOCAL SE vende una canariera y varios canarios belgas, en cría. Mercaderes, 39, barbería.

2221 — 23 e

DOS CABALLOS DE PASO: SE venden dos caballos de paso, uno de Kentucky y el otro criollo, ambos de más de siete cuartos, seis años de edad, muy buenos marchadores, cómodos y fuertes. Se dan baratos. Pueden verse en Colón, 1. Habana.

2000 — 25 e

M. ROBAINA

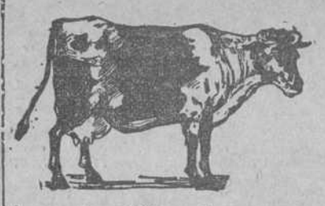

Se venden 100 mulas, maestras de arado; 100 vacas de leche, de 15 a 25 litros de leche diarios, tres razas diferentes; toros cebú; y otras clases; cerdos de raza, perros de venado; caballos de Kentucky, de paso; ponis para niños; caballos de coche; novillos floridanos para ceba, en gran cantidad, de tres a cinco años de edad; bueyes maestros de arado y carreta.

Vives, 151. Teléfono A-6033.

Suscríbase al DIARIO DE LA MARINA y anuncíese en el DIARIO DE LA MARINA

INSTRUMENTOS DE MUSICA

Dos pianos de gran sonoridad

a cincuenta y cien pesos cada uno, apropósito para Cines, Cafés, Colegios, etc. Se pueden ver en Línea, 53, esquina B, en el Vedado; de 1 a 6 de la tarde.

2558 — 26 e

CASI REGALADOS

Se venden cuatro pianos de los mejores fabricantes, en muy buen estado, una mandolina y dos mapas grandes; lo vende Mastache, más barato que los particulares, por ser procedentes de su casa de empeño, en Campanario, 191, bajos, esquina a Concepción de la Vega, todo el día. Teléfono A-0673; no lo piense, venga hoy mismo.

2320 — 24 e

Pianos a plazos, de $10 al mes. Autopianos de los mejores fabricantes. Pianos de alquiler de buenas marcas. Se reparan y afinan pianos y autopianos.

AGUACATE, 53. Tel. A-9228

342 — 31 e

SE COMPRA GRAFOFONO DE USO, con discos, cualquier cantidad, no importa que esté en buenas o malas condiciones; hay familias que tienen grafófonos y discos y no hacen uso de ellos y le estorban. Avisen al teléfono A-9234 y voy enseguida.

1488 — 2 f

PIANO: SE VENDE UNO KALUMAN alemán, cuerdas cruzadas, un juego cuarto y otro comedor, marquetería, todos los muebles, lámparas, etc. San Nicolás, 64, altos.

2584 — 26 e

REPARACIONES GARANTIZADAS
Pianos, Autopianos y Organos.
RICARDO RIVAS
Aguacate, 53. Teléfono A-9228.

AUTOPIANOS "LAUTER" Y SYMPHONOLA

Voces Exquisitas.
Precios Moderados.
Al contado y a plazos.

EN ROLLOS PARA AUTOPIANO Y MUSICA DE PIANO, TENEMOS LO MAS MODERNO Y ESCOGIDO.

BOMBOS Y CAJAS COMPLETAS PARA ORQUESTAS DE BAILES.

MANUEL Y GUILLERMO SALAS
San Rafael, 14. Tel. A-4368.

C 623 — 104-14

PARA LAS DAMAS

MUY INTERESANTE PARA LAS DAMAS Y CABALLEROS

PRODUCTOS MARCA "CRISTINA"

Tinte superior "Cristina" para el cabello, bigote y cejas. Negro, castaño y rubio; son de mucha duración y no ponen el pelo colorado ni verde como sucede con muchos; el castaño y el rubio no hay necesidad de lavarse la cabeza después de teñido, quita la caspa y crece mucho; también hay Progeriba que no mancha.

Todos estos tintes son de resultados maravillosos y fáciles de aplicar.

AGUA "CRISTINA"

Esta excelente loción para quitar las pecas, espinillas, barros, puntos negros y todas las manchas y arrugas de la cara, deja la piel completamente lisa y suave. También para los quemados del sol y los que tengan los poros abiertos, que tanto afean, se los cerrarán. Pueden usarla las personas de ambos sexos.

Si queréis ser admiradas y conservar la belleza del cutis, usad el afamado Carmín Líquido (Cristina) para el cutis, los labios y las uñas; es inofensivo. De venta en Sederías, Farmacias y Perfumerías.

Polvos de manicure que las pone como un espejo y no desgasta la uña. Marca Cristina. De venta en boticas, sederías, perfumerías; depósito: Droguería Sarrá.

2561 — 26 e

POLVOS PARA TEÑIR "FAMOS"

Con este polvo puede usted teñir en su casa como si fuese un experto tintorero.

Tenemos 18 colores distintos, y con ellos podrá usted dar el color deseado.

Garantizamos el color FIRME contra sol y agua.

Precio del paquete:
10 CENTAVOS
"BAZAR INGLES"
López, Río y Co. (S. en C.)
GALIANO Y SAN MIGUEL

Precios especiales a los comerciantes, en ventas al por mayor.

C 419 — 16d-8

DORDAMOS A MANO Y MAQUINA, Soutache redondo, cadeneta, arabescos, enlaces, monogramas. Festón, 15 varas; caladillo, 5 varas. Forramos botones, 20 docena. Academia "Acme," Neptuno, 65, Aguila-Galiano.

1462 — 12 f

MANIQUIES FIJOS Y DE EXTENSION

MODELO "KUMPACKT"

Recomendamos muy eficazmente este modelo, por ser el MAS PERFECTO de los MANIQUIES FIJOS CON SAYA.

PRECIO ESPECIAL, $9.00.

Lo remitimos a cualquier pueblo de la República al recibo del importe y flete.

"BAZAR INGLES"
GALIANO Y SAN MIGUEL
LOPEZ, RIO Y CIA., S. EN C.

En ventas al por mayor, hacemos descuentos a los comerciantes.

C. LAVIN
Neptuno y Escobar.

Modas y Sombreros, modelos de última novedad; también se confeccionan en la casa con sumo gusto y prontiutd.

1710 — 29 e.

MANICURE-PEINADORA

Tomasa Martínez, manicure y penadora, predilecta de la alta sociedad. Ondulación Marcel, elegantes peinados para novia, teatro, baile, etc. Manicure. Servicios a domicilio. Avisos: Refugio, número 5, bajos. Teléfono M-2369.

207 — 1 f.

VINAGRILLO MISTERIO

Para pintar los labios, cara y uñas. Extracto legítimo de fresas.

Es un encanto Vegetal. El color que da a los labios; última preparación de la ciencia en la química moderna. Vale 60 c. Se vende en Agencias, Farmacias, Sederías y en su depósito. Peluquería de Señoras, de Juan Martínez. Neptuno, 81. Tel. A-5039.

"NACARINA"

(Agua de belleza.) Quita y evita las arrugas dando al cutis blancura de nacar y tersura sin igual. De venta en farmacias y sederías y en su depósito. Belascoaín, 36, altos. Habana. Teléfono M-1112.

1891 — 15 f

"LOCION ROSA"

Hermoseador exquisito. Sin necesidad de usar polvos, da blancura incomparable a la tez, dejándola tersa y fina con el color natural y frescura de la juventud. De venta en sederías y boticas y en los depósitos: Monte, 12, y Monte, 16.

1003 — 31 e

COCINAS DE GAS
Se limpian. Avise al I-1060.

PELUQUERIA JUAN MARTINEZ
MANICURE: 40 CENTAVOS

El arreglo y servicio es mejor y más completo que ninguna otra casa. Enseño a Manicure.

ARREGLO DE CEJAS: 50 CTS.

Esta casa es la primera en Cuba que implantó la moda del arreglo de cejas; por algo las cejas arregladas aquí, por malas y pobres de pelo que estén, se diferencian, por su inimitable perfección a las otras que estén arregladas en otro sitio; se arreglan sin dolor, con crema que yo preparo. Sólo se arreglan señoras.

RIZO PERMANENTE

garantía un año, dura 2 y 3, puede lavarse la cabeza todos los días.

Estucar y tintar la cara y brazos, $1, con los productos de belleza misterio, con la misma perfección que el mejor gabinete de belleza en París; el gabinete de belleza de esta casa es el mejor de Cuba. En su tocador use los productos misterio; nada mejor.

PELAR, RIZANDO, NIÑOS: 50 CENTAVOS

con verdadera perfección y por peluqueros expertos; es el mejor salón de niños en Cuba.

LAVAR LA CABEZA: 50 CTS.

con aparatos modernos y sillones giratorios y reclinatorios.

MASAJE: 50 Y 60 CENTAVOS

El masaje es la hermosura de la mujer, pues hace desaparecer las arrugas, barros, espinillas, manchas y grasas de la cara Esta casa tiene título facultativo y es la que mejor da los masajes y se garantizan.

PELUCAS, MOÑOS Y TRENZAS

Son el ciento por ciento más baratas y mejores modelos, por ser las mejores imitadas al natural; se reforman también las usadas, poniéndolas a la moda; no compre en ninguna parte sin antes ver los modelos y precios de esta casa. Mando pedidos de todo al campo. Manden sello para la contestación.

QUITAR ORQUETILLAS: 60 CENTAVOS PARA SUS CANAS

Use la Mixtura de "Misterio," 15 colores y todos garantizados. Hay estuches de un peso y dos; también tenemos o la aplicamos en los espléndidos gabinetes de esta casa. También la hay progresiva, que cuesta $3.00; ésta se aplica al pelo con la mano; ninguna mancha.

PELUQUERIA DE J. MARTINEZ
NEPTUNO, 81. Telf. A-5039.

1004 — 31 e

Dobladillo de ojo a 5 ctvos. vara.

Se forran botones de todos tamaños. Estos trabajos se hacen en el acto. Se hacen vestidos y se pliega acordeón. Jesús del Monte, 304, entre Santa Emilia y Santa Irene.

84 — 1 f

ENSEÑANZAS

Gran colegio "SANTO TOMAS" 25 años de fundado. El mejor para internos y medio internos. Pida el Reglamento y almanaque del Colegio. Reina, 78. Teléfono A-6568. Telégrafo: Framos.

2543 — 1 f

SAN NICOLAS
ACADEMIA DE COMERCIO

Por correspondencia, en cuatro meses, por nuestro método puede usted ser un buen tenedor de libros; pida programa, envíe un sello.

Clase asistida, damos clase a un número reducido de jóvenes que quieran aprender rápidamente la contabilidad por partida doble. Informan: Teléfono A-8958, o Suárez, 120, altos, a Manuel Lobato. Habana.

2141 — 23 e

ALGEBRA, GEOMETRIA, TRIGONOmetría, Física, Química, Historia Natural. Clases a domicilio, de ciencias naturales y exactas en general. Profesor Alvarez. Virtudes, 128 y 124, altos.

868 — 17 f

Profesor con título académico; da clase de 2a. Enseñanza y prepara para el ingreso en el Bachillerato y demás carreras especiales. Curso especial de diez alumnas para el ingreso en la Normal de Maestras. Salud, 67, bajos.

C 570 — alt ind 10 e

"ACADEMIA VESPUCIO"

Enseñanza de inglés, taquigrafía y dibujo mecánico, a $3 cada una y de mecanografía, a $2. Cuotas mensuales. Concordia, 91, bajos.

756 — 6 f

LAURA L. DE BELIARD

Clases en Inglés, Francés, Teneduría de Libros, Mecanografía y Piano.

SPANISS LESSONS.

ANIMAS, 34, ALTOS. TEL. A-9892.

1019 — 31 e

ACADEMIA "MARTI"

Corte y Costura. Directoras: Girat y Hevia. Fundadoras de este sistema en la Habana, con medalla de oro y primer premio en la Central Martí, y la Credencial que me autoriza para preparar alumnas para el profesorado con opción al título de Barcelona. La alumna, después del primer mes, puede hacerse sus vestidos en la misma. Dos horas de clases diarias, 5 pesos, alternas, 3 pesos al mes. Se vende el método 1918. Se dan clases nocturnas y a domicilio. Teléfono M-1143. Virtudes, 43, altos.

701 — 5 f.

Academia Parisién "MARTI"

La más antigua academia modelo, única en su clase, en la Habana. Directora: señora Felipa P. de Pavón. Corte, costura, sombreros, corsés, pintura oriental, peinados, encajes, flores y frutas artificiales. Se admiten internas y admito ajustes para terminar pronto. Vendo el método de corte y el de corsés, los más modernos, dos horas de clase diaria, $5; y 3 alternas. Se da título de la Central "Martí," Habana, 65, entre O'Reilly y San Juan de Dios. La Directora de esta academia tiene 25 años de práctica en vestidos, sombreros y corsés.

519 — 4 f

PROFESOR MERCANTIL

Por un experto Contador, se dan clases nocturnas de Teneduría de Libros, Cálculos Mercantiles y Mecanografía para jóvenes aspirantes a Tenedor de Libros. Enseñanza práctica y rápida. Informes: Cuba, 99, altos.

182 — 30 mz

Academia de inglés "ROBERTS"
Aguila, 13, altos.

Clases nocturnas, 5 pesos Cy. al mes. Clases particulares por el día en la Academia y a domicilio. ¿Desea usted aprender pronto y bien el idioma inglés? Compre usted el METODO NOVISIMO ROBERTS, reconocido universalmente como el mejor de los métodos hasta la fecha publicados. Es el único racional, a la par sencillo y agradable; con él podrá cualquier persona dominar en poco tiempo la lengua inglesa, tan necesaria hoy día en esta República. 3a. edición, pasta, $1.

37605 — 22 e

ACADEMIA DE CORTE Y COSTURA "Parisién-Martí", bajo la dirección de la señora Julia Méndez, Profesora con título de la Academia Central de Barcelona. Apodaca número 32, altos.

35357 — 31 e.

WANTED A GOVERNESS, that speack well english. Doctor Gerardo R. de Armas. Baños, entre 13 y 15. Vedado. Habana.

2446 — 25 e

ACADEMIA "PERSHING"

Corte sistema "Acme." Directora: Ana M. de Díaz. Belascoaín, 637-C, altos. Garantizo la enseñanza de corte en dos meses, con derecho al título; procedimiento el más práctico y rápido conocido. El "Acme" es la invención más sorprendente del siglo XX comparado en rapidez con los sistemas antiguos, ocupa un puesto al lado de los inventos más modernos. Bordados a máquina y sombreros. Clases de corte por correo: en la academia, diurnas y nocturnas, se admiten pupilas. Precios convencionales. Se vende los útiles.

Enseñanza práctica y rápida de Sombreros y Corsés.

Por el moderno sistema Martí, que en

reciente viaje a Barcelona obtuvo el título y Diploma de Honor. La enseñanza de sombreros es completa; formas de alambre, de paja, de espartri sin horma, copiando de figurín, y flores de modista.

Sra. R. Giral de Méndez.
CALLE CONSULADO, 98, 2o.

677 — 31 e

PASCUAL ROCH

Guitarrista, discípulo de Tárrega. Da clases a domicilio. Angeles, 82. Habana. Los encargos en la guitarrería de Salvador Iglesias. Compostela, 48.

811 — 31 e

ACADEMIA CASTRO

Clases de Cálculos y Teneduría de Libros, por procedimientos modernísimos, hay clases especiales para dependientes del comercio por la noche, cobrando cuotas muy económicas. Director: Abelardo L. y Castro. Mercaderes, 40, altos.

1099 — 31 e

INGLES APRISA Y BIEN. TENEDUría de libros y cálculo mercantil simplificado en 4-6 meses, por profesor experimentado. La Comercial, Reina, 3, altos.

1751 — 15 f

SEÑORITA CELIA VALES

Profesora de Piano y Solfeo, se ofrece para dar clases. Rápidos adelantos, pues se toma verdadero interés por sus discípulos. Habana, 183, bajos.

599 — 12 ef.

Arte cinematográfico, primero en la Isla. Estudio del gesto y expresión facial. Método rápido y único para formar verdaderas artistas de la pantalla. Escenario, canto y declamación. Alberto Soler. Obrapía, 122, esquina a Monserrate. Teléfono A-0319.

2262 — 4 e

UN PROFESOR ESPAÑOL, DESEA encontrar profesora o profesor que sea americano o inglés que desee aprender español para cambiar el idioma. En Apodaca, 32, altos, informan.

1805 — 23 e

PROFESORA DE CORTE Y COSTURA, sistema Martí y bordados a máquina, desea dar clases a domicilio. Informan: Oficios, 78, altos.

2008 — 0 1 f

COLEGIO SAN ELOY

Fundado en 1907, con gran edificio, competente profesorado y superior trato. Admite alumnos pupilos y externos. Lee, 31, Quemados de Marianao. Tel. 1-7420.

1823 — 30 e.

A ENSEIAR EN INGLES EN UNA ESCuela o familia particular por una maestra americana con mucha experiencia. "Yeachez." Factoría 12.

2078 — 25 e.

MATEMATICAS

Clases especiales de Matemáticas contestando al nuevo programa oficial de Segunda Enseñanza. De 3 a 6 p. m. Sol 60 (altos.) F. Ezcurra.

2056-57 — 16 f.

GANE $150 MENSUALES

Hágase taquígrafo-mecanógrafo en español, pero acuda a la única Academia que por su seriedad y competencia le garantiza su aprendizaje. Baste saber que tenemos 250 alumnos de ambos sexos dirigidos por 16 profesores y 10 auxiliares. De las ocho de la mañana hasta las diez de la noche, clases continuas de teneduría, gramática, aritmética para dependientes, ortografía, redacción, inglés, francés, taquigrafía Pitman y Orellana, dictófono, telegrafía, bachillerato, peritaje mercantil, mecanografía, máquinas de calcular. Usted puede elegir la hora. Espléndido local, fresco y ventilado. Precios bajísimos. Pida nuestro prospecto o visítenos a cualquier hora. Academia "Manrique de Lara" Consulado, 130. Teléfono M-2766. Aceptamos internos y medio internos para niños del campo. Autorizamos a los padres de familia que concurran a las clases. Nuestros métodos son americanos. Garantizamos la enseñanza. Consulado, 130.

106 — 31 e

PROFESORA INGLESA, QUE TIENE las mañanas desocupadas, quiere dar clases en inglés e instrucción en general. Inmejorables referencias. Informan Miss C. Calle A, 146. Teléfono F-2193.

1988 — 1 f

COMPRA Y VENTA DE FINCAS, SOLARES YERMOS Y ESTABLECIMIENTOS

COMPRAS

SE COMPRAN

casas y terrenos en todos los barrios y repartos, que cuyos precios no sean exagerados, también se facilita dinero en hijoteca desde 100 pesos hasta $200,000. Dirigirse con títulos: Oficina Real Estate. Aguacate, 38. Tel. A-9273; de 9 a 10 y de 1 a 4.

2391 — 19 f.

AVISO

Se compran los contratos de solares a plazos pagando todo lo entregado o más en todos los repartos urbanizados. También se facilita dinero sobre los mismos. Informes gratis. Oficina Real Estate. Aguacate, 38. A-9273. De 9 a 10 y de 1 a 4.

Compro chalets o casa moderna, en el Vedado. Precio sobre $50.000. De convenir se hará operación rápida. Escribir informes y situación a: J. del Conde. Apartado 2142. No corredores.

2351 — 24 e

SE COMPRA

casa en la Habana, antigua o moderna, hasta $50,000. Trato directo. Víctor A. del Busto. Aguacate, 38. A-9273. De 9 a 10 y de 1 a 4.

2392 — 4 f.

COMPRO TRES CASAS EN EL RADIO de Reina a San Lázaro, y de Belascoaín a Prado, que no pasen de 15 mil pesos. Trato directo con el dueño; no corredores. Informan en Amistad, 25, altos; de 10 a 2.

2524 — 24 e.

COMPRO CASA

en la Habana o Vedado, cuyo precio no exceda de $5.000. Dirijase: calle C, 215, Vedado.

2433 — 31 e

G. DEL MONTE

Compra y vende casas y solares en la Habana y Vedado. Dinero en hipoteca. Habana, número 82. Tel. A-2474.

C 9887 — ind 1 n

Compro directamente una casa de una sola planta, para familia, prefiriéndola en el Cerro, en la Calzada o cerca de ella, de 5 a 7 mil pesos, no importando esté hipotecada y al vencerse la hipoteca, pues pago el importe total de la propiedad en efectivo. Informan: Teléfono A-0187.

2776 — 24 e

VENTA DE FINCAS URBANAS

VEDADO. CASA ANTIGUA, 683 METROS; entre Línea y 17: $28.500. Se deja $13.000 en hipoteca. Buen lugar. Paula, 50 altos. Escribir a J. L. Valladares.

2166 — 23e.

CASA EN ESTA CIUDAD, MODERNIsima, y lujosa, con comercio en el bajo. Unico inquilino si se quiere con contrato. Renta $3.900 al año, $33.000. Venga pronto. Havana Business. Avenida Bolívar, 28. A-9115.

2386 — 24 e.

URGE VENTA: GANGA VERDAD, gran solar esquina, con una casa que renta cerca cien pesos. Dos cuadras. Calle Línea, 23, frente por 50 fondo. Ultimo precio 20 pesos metro. No necesita relleno. Informan: Prensa, 18, Cerro. Teléfono I-1018.

2285 — 25 e

SE VENDE UNA GRAN CASA, EN LA calle de Revillagigedo, propio para una industria o almacén, con una superficie de unos 400 metros aproximadamente, de loza por tabla, preparada para altos, con zaguán, patio y traspatio. Informan: Lamparilla, 50, bajos. José Pérez.

2300 — 28 e

POR AUSENTARME VENDO UNA PRECIosa propiedad, a 25 minutos del Parque Central, casa a todo lujo, tres edificios más para criados, garaje y cocina propia para familia corta pero de gusto. Gran confort, jardines, tennis, etcétera, agua de Vento, luz eléctrica, lugar precioso rodeado de magníficos chalets de personas conocidas, pasaje por tren eléctrico 6 centavos. Todas las comodidades. Es ganga. Se vende sin corredores. Ultimo precio, $25.000; se puede dejar la mitad si se quiere en hipoteca. Tiene un terreno de 6.339 varas cuadradas. Informes: J. Ochoa. Tel. A-6340. Apartado 278. Habana. Oportunidad única para hacerse de una propiedad como no hay otra en los suburbios de la Habana.

2507 — 29 e.

Sigue al frente

COMPRA Y VENTA DE FINCAS, SOLARES YERMOS Y ESTABLECIMIENTOS

Viene del frente

EN EL VEDADO

MODERNA CASA, PROXIMA A LA CAlle 23, sala, comedor, 4 habitaciones, garaje y demás comodidades, $32.000. Informa: G. Mauriz. Manzana de Gómez, 222: de 2 a 3. Teléfono M-2393; o en el I-7231.

CASA MODERNA, CALLE 23, UN SOlar, con todas comodidades, garaje para tres máquinas, $42.000. Informa: G. Mauriz. Manzana de Gómez, 222. Teléfono M-2393; de 3 a 4, ó en el I-7231.

PROXIMA A LINEA CASA MODERNA, 13.66X50 a la brisa, $23.000. Informa: G. Mauriz. Manzana de Gómez, 222. Teléfono M-2393; de 3 a 4, o en el I-7231.

MAGNIFICO PALACETE, LO MAS MOdernista del Vedado, de altos, 9 habitaciones, con todas comodidades, cantería, decorado, techos monolíticos, garaje para dos máquinas, $85.000. Informa: G. Mauriz. Manzana de Gómez, 222. Teléfono M-2393; de 3 a 4, o en el I-7231.

CALLE 17, ESQUINA, CON 1.500 METros, $80.000. Informa: G. Mauriz. Manzana de Gómez, 222. Teléfono M-2393; de 3 a 4, o en el I-7231.

AGUIAR, MAGNIFICA CASA DE ALtos, moderna, renta $450, $67.000. Informa: G. Mauriz. Manzana de Gómez, 222. Teléfono M-2393; de 3 a 4, o en el I-7231.

MARGURA, ZONA COMERCIAL, CAsa de tres plantas, $75.000. Informa: G. Mauriz. Manzana de Gómez, 222. Teléfono M-2393; de 3 a 4, o en el I-7231.

OBRAPIA, CON ESTABLECIMIENTO, gran propiedad. Informa: G. Mauriz. Manzana de Gómez, 222. Teléfono M-2393; de 3 a 4, o en el I-7231.

TEJADILLO, GRAN CASA, DOS PLANtas mármol, renta $460, 500 metros, $82.000. Informa: G. Mauriz. Manzana de Gómez, 222. Teléfono M-2393; de 3 a 4, o en el I-7231.

SAN MIGUEL, GRAN CASA CON 700 metros, con toda clase de comodidades, $67.000. Informa: G. Mauriz. Manzana de Gómez, 222. Teléfono M-2393; de 3 a 4, o en el I-7231.
2615 26 e

VENDO, ANIMAS, ALTO, $17.800; SAN Nicolás, alto, sala, saleta, 4 cuartos, renta 230 pesos, $40.000; cerca de Reina, Estrella, $5.000; Reunión, $2.200 y $2.000; Cienfuegos, $6.800; San Francisco, portal, sala, saleta, 3 cuartos, $6.80; San Mariano, $9.000; Dolores, $5.000; Lagunas, alto, $12.800; cedo un solar reparto Oriente, al frente Hipódromo $1.000; faltan por pagar $800. Informes: Neptuno, 48, altos.
2566 26 e

GANGA: EN $7.500

Se vende, en la calle Maloja, de Escobar a Manrique, una casa de una sola planta, de azotea, tiene sala, saleta, seis cuartos, servicio sanitario, gran patio, la casa renta $60 y puede rentar más, superficie 6.40 metros de fondo; urge la venta. Informan: Empedrado, 43, altos; de 9 a 11 y de 1 a 3. Alberto.
2592 1 f

SE VENDE, EN EL BARRIO DEL LUyanó, con frente a la Calzada, 2460 metros de terreno, con una nave fabricada de 530 metros, con agua y electricidad, propio para industria o depósito. Informan en Monte, 49.
2613 6 f

En lo más alto Loma del Mazo y A. Saco, entre Patrocinio y O'Farrill, vendo 2 hermosos chalets, de 2 plantas, propios para personas de gusto, se dan baratos. Nota: no corredores. Teléfono I-1270.
2675 6 f

"LA BIEN APARECIDA"

Centro de información comercial. Oficina en Lamparilla, 94. Director: A. Fernandez.

Esta gran oficina se compromete a vender rápidamente casas en todos los puntos, grandes y chicas, fincas, solares y terrenos. Si usted necesita vender avise a esta casa, que tenemos buenos compradores; también damos dinero en hipoteca; las operaciones se hacen con reserva y legalidad.

VENDO VARIAS CASAS

Vendo tres en la gran Calzada del Monte, situadas de Egido a los Cuatro Caminos, acera comercial de los nones, son de dos plantas y sin contrato. Precios $28.500 y $45.000; otra, en Aguila, de esquina y moderna, de dos plantas, renta el diez por ciento; otra, id. de tres pisos, enfrente del Campo Marte, moderna, en $65.000; y varias más. Los informes se dan directamente al comprador en Lamparilla, 94. Señor A. Fernández.

KINDELAN COMPANY
CUBA, NUM. 19
VENTA DE CASAS EN HABANA

MALECON, DE BELASCOAIN A GALIAno, moderna, de dos plantas, pisos de mosaicos, los bajos tienen portal, sala, un cuarto de baño, cocina y servicio. Los altos tienen sala, saleta, tres cuartos, cocina y servicios. Renta 165 pesos. Precio: $24.000.

SAN LAZARO, DE GALIANO A PRAdo, moderna, de dos plantas, con sala, saleta, tres cuartos, baño, cuarto de criados, servicio y traspatio. Renta actualmente $160. Pudiendo rentar $200. Precio: $25.000.

GERVASIO, COMPUESTA DE SALA, saleta, recibidor, zaguán, tres cuartos, comedor, servicio, cocina, patio y traspatio. Losa por tabla, moderna, de dos ventanas. Precio: $22.000. Renta 155 pesos. Los altos $90. Los bajos $65.

CASA EN LA CALLE CUBA, MIDE 9 por 40. Precio: $23.500.

VENTA DE SOLARES

CALLE 6 Y 27, MIDE 38 POR 26 34 A $19 metro.

CALLE 6 Y 25, MIDE 22 66 POR 37, A $33 el metro.

TAMBIEN TENEMOS INFINIDAD DE casas y solares en la Habana, Vibora y Vedado.

KINDELAN COMPANY
CUBA, NUM. 19
2568 25 e.

Vendo una gran esquina compuesta de tres establecimientos en los bajos y una gran casa en los altos, da una buena renta. Vale 50 mil pesos, la doy en treinta y seis mil y pueden dejar en hipoteca al 6 y medio la cantidad que se quiera. Venga a tratar directamente con el dueño en Milagros y 8a. Teléfono I-2639. Infante.
2190 23 e

UNA GANGA; SE VENDEN 2 CASAS, $40 y $50. Otra de $6.000, ganan $60 del Monte. Trato directo.
1984 1 f

SE VENDE LA CASA TAMARINDO, 79, de moderna construcción, portal, sala, comedor, seis cuartos, dobles servicios, gran patio, pisos de mosaicos y azotea, precio 12.000 pesos. Informan: 21, número 458, Vedado. Teléfono F-1265.
2454 31 e

SE VENDE UNA GRAN CASA, ESQUIna, dando buena renta, céntrica; una de $25.000, punto comercial, altos y bajos. Informa: J. Echeverría. Obispo, 14; de 2 a 3 y media, directamente.
2273 24 e

GANGA VERDAD: SE VENDE UNA casa, toda de citarón, moderna, con sala, saleta, tres hermosos cuartos, servicio sanitario moderno, cocina de gas, alumbrado eléctrico interior y traspatio, 570, precio $8.500. Informan: San Cristóbal 7, casi esquina a Prensa.
2471 31 e

En $20.000, se vende el hermoso chalet situado en la calle de Gelabert, entre las de Lagueruela y Gertrudis, Víbora. Tiene jardín, portal, sala, tres grandes cuartos dormitorios, hall, baño completo, gran comedor al fondo, cocina y despensa. Cuarto de criados y servicios independientes. Tiene garaje con mucho traspatio, cercado todo de ladrillos. Su dueño vive en la misma. Se puede ver a todas horas. No corredores. También se vende el terreno de la esquina de Gelabert y Gertrudis, a $8.
2022 27 e

UNA GANGA, EN LA CALLE HOSpital, vendo tres casas de azotea y teja francesa, tiene 635 metros, una renta de $270, precio $25.000, solo el terreno los vale, en Monte, 2-D. Informan: Francisco Fernández.
1983 23 e

SE VENDE UNA GRAN CASA, DE DOS pisos, nueva, gana 600 pesos, cerca de Galiano, con dos establecimientos; superficie 510 metros. Precio $80.000. Informes: Factoría, 1-D; de 12 a 2 y de 5 a 8.
1339 27 e

PROXIMA A BELASCOAIN, Y EN EL mejor punto de la capital, se vende una antigua casa de planta baja, al lado está fabricando de altos ambos costados, superficie 5inco metros de frente y 107 de fondo. No se trata con corredores. Peletería El Siglo, Belascoaín números 83-85, de una a dos de la tarne. Modesto González.
2104 22 e.

CASA VIEJA, CON 250 METROS, cerca de Lucena y Salud, $7.000. Otra, id. Cerro, gana $100, $4.000. Pulgarón. Aguiar, 72.
1643 18 e

VENDO PARA LIQUIDAR VARIOS herederos, a precios sumamente baratos, las casas y terrenos que a continuación se expresa: cinco casas, Jesús del Monte, construcción moderna, a ocho mil pesos; una, calle Someruelos, produce $90. Una en la calle de Dragones. Dos Calzada de Zapata. Vedado, calle 29, entre A y B. Cinco lotes terreno, reparto Santos Suárez. Dos lotes Reparto Almendares. Calzada Cerro, lotes de 3.000, 4.000, 8.000 y 12.000 mil varas, precio sin competencia, ferrocarril y tranvía. Informan: la. de Primelles, 12, Cerro; de 12 a 2 y de 7 a 9 p. m.
2189 27 e

GRANDIOSA OPORTUNIDAD, DE verdad. Se vende la lujosa Villa Lourdes, mucho terreno para familia numerosa y de gusto, sirve para Casino, Hotel, Banco, Teatro y Colegio de Señoritas, tocando en la cochera. Informa su dueña: señora Luisa Bohn. Calle Máximo Gómez, número 62, Guanabacoa. Trenes eléctricos de Arsenal a la casa.
1618 24 e

VEDADO: SE VENDE UNA FINCA que mide más de 3.500 metros cuadrados, con frente a 3 calles, Línea, calle de número y Calzada. Tiene casas, jardín con preciosa arboleda, gran patio. Conviene para hotel, restaurant, garden, cinema, garaje, como también para espléndida mansión particular. Informa su dueño: Apartado 468.
2272 9 f

SE VENDE O SE ALQUILA, EN LAWton, entre San Francisco y Milagros. Lawton, 16, un chalet de madera y tejas, completamente nuevo, con portal, hall, 4 cuartos, comedor al fondo, cocina de gas, eléctc. a media cuadra del transporte, con 700 metros de terreno, 14X50, con árboles frutales. Ultimo precio $8.000. No corredores.
2279 24 e

BUENA GANGA: VENDO UNA CASIta y un solar en Jesús del Monte. Informan: Obispo, 52; de 3 a 4 tarde. José Pérez.
225 23 e

VENDO CASAS Y SOLARES DESDE 2 a $600.000. Tomo y doy dinero en hipoteca. Pulgarón. Aguiar, 72. Teléfono A-5864.
2170 23 e

MUNDIAL TRADING CO.

COMMISSION- MERCHANTS

Manzana de Gómez, 220. Teléfono A-9120. Horas de Oficina: de 11 a 12 y de 4 a 6. Departamento: Compra y Venta de fincas. Nota: Los títulos de nuestras fincas son perfectos.

VENDEMOS EN EL VEDADO

Calle 29, solar completo.

Calle 6, 36X38 metros.

Avenida de los Presidentes, 1474 metros con 500 metros de fabricación moderna.

Calle G, esquina de 1133 metros.

Calle 23, solar completo.

Calle 17, esquina de 1800 varas.

Vendemos una casa de una planta a media cuadra de línea, con garaje, muy amplia en solar completo. Se puede dejar la cantidad que se quiera en hipoteca.

Parcela de terreno de 3816 metros para una suntuosa residencia o para varias casas pequeñas, cerca de la calle 12. El precio es muy conveniente y con muchas facilidades en el pago.

VENDEMOS EN CANDELARIA

45 caballerías de tierra para potrero, llanas cercada de alambre, con aguada, monte y casa de campo. Facilidades en el pago.

ALQUIZAR

10 y 3/4 caballerías de tierra colorada, buena para cultivos, cercada, dos caballerías de caña, buen platanal, palmar, pozo inagotable con su donkey, tanque, etc., un bonito chalet de doble forro, sistema americano; frente a la carretera. Cerca de la estación. Mu barata.

SANTIAGO DE LAS VEGAS

1 y 1/2 caballería de tierra colorada de fondo, bien cercada, muchos frutales, dos pozos, casa ed campo. Inmejorable para quinta de recreo.

EN SANTOS SUAREZ

Una casa moderna, cerca del parque, muy bonita, con portal, garaje, patio, traspatio, techo de cemento, etc. Al contado.

AMPLIACION DEL REPARTO BATISTA, EN LUYANO

Vendemos en ese precioso reparto cuatro manzanas juntas o en solares. Inmejorable para industrias, por la envidiable posición de estar al lado de la Estación del ferrocarril y en una zona puramente industrial, como lo demuestran las grandes fábricas existentes: Camagüey Industrial, Almacenes de Boada, Talleres de Planiol, etc. Inmejorable también para casas y chalets por ser lugar alto, saludable y con todas las vías de comunicaciones directas a la Habana, a la cual se llega en solo cinco minutos. Pida precios y planos en la oficina 220 de la Manzana de Gómez. Teléfono A-9120.

COMPRAMOS

Una finca pequeña cerca de la Habana y en carretera.

Una casa grande de una planta, moderna o antigua, de San Lázaro a Reina y de Belascoaín a Prado.

Un terreno en el Vedado, en calle de letra, entre 17 y 25

Una finca para potrero, con aguada fértil, de 50 a 100 caballerías, en la Provincia de Pinar del Río.

TRATO DIRECTO CON MUNDIAL TRADING CO.

Commission-Merchants.

Departamento: Compra y Venta de Fincas. Manzana de Gómez, 220. Teléfono A-9120. Horas de oficina: de 11 a 12 y de 4 a 6.
C 560 Ind 11 e

SE VENDEN LAS SIGUIENTES CASAS

Manrique, 78; de 12 a 2. No a corredores.

AGUILA, CERCA DE MISION, ES nueva, de dos plantas, construcción hierro, cemento, mosaicos, techos decorados, etc. Gana $100. Precio $13.000. Otra, Santo Tomás, cerca de Belascoaín, $5.000.

MERCED, DOS CASAS DE ALTO Y bajo, modernas. Miden entrambas 226 metros. Ganan $286. El mes entrante ganarán $300. Precio de las dos juntas $36.000.

HABANA, CERCA DE LAMPARILLA, de dos plantas, puede echarse otro piso, $26.000. Vives, en lo mejor, de una sola planta, sala, saleta, azotea y muchos cuartos, de teja francesa. $10.000.

VIBORA, CASA NUEVA, COMODA, con 642 metros. Tiene jardín, portal, vestíbulo, recibidor, hall, cuatro cuartos muy grandes, gran baño completo, comedor, etc. Al fondo, independiente de la casa, dos cuartos para criados, garaje para dos máquinas y pasillo muy amplo. Puertas y ventanas de cedro, con cristalería moderna.

MILAGROS, DOS CASAS NUEVAS, SIN estrenar, a dos cuadras de Calzada, con todas las comodidades, garaje, una, se venden juntas o separadas. Precio $17.000 y $12.500. Avenida de Serrano esquina de brisa, portal, sala, saleta, tres cuartos, cuarto de baño completo, cocina, etc. Precio $10.000.

VEDADO, A MEDIA CUADRA DE LInea, solar completo, portal, sala, recibidor, 5 cuartos grandes, dos cuartos de criados con sus servicios, garaje para dos máquinas, está casi nueva. Ultimo preco $35.000.

Manrique, 78; de 12 a 2. No a corredores.
2344 24 e

EN LA CALLE 19

Entre Paseo y G, se vende una casa de dos plantas, acabada de fabricar, construcción moderna y con todas las comodidades, incluso garaje. Para más informes: G. del Monte. Habana, 82.

A UNA CUADRA DE 23

Se vende un bonito solar de esquina, con 27X30 metros. Está situado en calle de letra y se da a $32 metro, dando facilidades en el pago. Para más informes: G. del Monte. Habana, 82.

A UNA CUADRA DE LA CALLE G

Se vende un bonito lote de terreno, de esquina, con 20X36 metros, propio para edificar un gran chalet. Precio: $35 metros. Para más informes: G. del Monte. Habana, 82.

EN CAMPANARIO

Muy cerca de San Rafael se vende una gran casa de cuatro pisos con 300 metros de superficie. Está rentando $400 pero puede rentar más, no hay contrato. Precio $80.000. Para más informes: G. del Monte. Habana, 82.

EN LA CALLE 15

A dos cuadras del Parque Menocal, se vende un chalet, a todo lujo, acabado de fabricar, compuesto de jardín, portal, salón e comer, terraza al fondo, 5 habitaciones, garaje, servicio de criados, etc., en $35.000. Para más informes: G. del Monte. Habana, 82.
C-9 Ind. 1 e.

SE VENDEN 818 METROS DE TERREno con una casa en ellos de mampostería y azotea, bien construída y sólida, con sala, dos cuartos, patio y servicios sanitarios; se da barato, todo junto. Calle Pulido, número 39, continuación de la calle Paseo del Vedado. Informan calle 12, esquina a 21. Teléfono F-2122. Vedado. Ramón Huergo.
2443 5 f

GRAN OPORTUNIDAD, EN LO MEJOR del Reparto Lawton, se vende, muy barato, un solar de esquina, próximo al carro. Su dueño: calle 11, 274, moderno, Vedado.
483 4 f

PROXIMO A DESOCUPARSE, SE vende o arrienda, en uno de los mejores y más concurridos lugares del Vedado, la linda y espléndida casa, propia para familia de gusto, situada en Línea esquina a 8, antes propiedad del señor Quiñones, tiene magníficas comodidades y una buena distribución, tres baños en las habitaciones principales, baños para criados y además para el chauffeur, amplio garaje, con capacidad para cuatro máquinas, jardines y ocupa una superficie de 1133 metros. Dirigirse a: I. Benavides. Banco Nacional de Cuba. Tercer piso.
2024 5 f

JUAN PEREZ

EMPEDRADO, 47; DE 1 a 4

¿Quién vende casas?. . . . . PEREZ
¿Quién compra casas?. . . . PEREZ
¿Quién vende fincas de campo? PEREZ
¿Quién compra fincas de campo? PEREZ
¿Quién toma dinero en hipoteca? PEREZ

Los negocios de esta casa son serios y reservados.

Empedrado número 47. De 1 a 4.

EN LA CALLE DE ANGELES, A MEdia cuadra de Monte, vendo un solar de 308 metros, de azotea y teja, en buenas condiciones sanitarias, renta $100, lo doy a $40 metro, en Monte, 2-D. Informa el interesado.
1983 23 e

VEDADO, CALLE 4, PROXIMO A LA de 23, vendo una casa moderna, compuesta de jardín, portal, sala, saleta corrida, cinco habitacones, salón corrido al fondo para comedor, habitación para criados, patio y traspatio; toda de azotea; pide 7 por 50 y libre de gravámenes. Su precio: $18.000. R. Montells. Habana, 80, de 3 a 5. Frente al Parque de San Juan de Dios.
1836 23 e.

A TRES CUADRAS DE LOS CUATRO Caminos, y a 40 metros de la Calzada del Monte, vendo dos casas, antiguas, en estado de conservacón, de azotea, con una superficie de 220 metros y sin gravámenes. Su precio $13.000 las dos. R. Montells. Habana, 80; de 3 a 5. Frente al Parque de San Juan de Dios.
1836 23 e.

SE VENDEN, EN UNO DE LOS BArrios más industriosos de la capital, cerca de dos calzadas por donde pasan los carritos, cuatro casas modernas, con portal, sala, saleta, tres cuartos y completas con patio y traspatio, a $5.250 cada una, y una de esquina, con establecimiento y cuatro o cinco accesorias en $12.500, de todo esto pueden quedar a deber una gran parte. Informarán en Amargura y Habana. De 8 a 10 y de 2 a cuatro.
1832 25 e.

SOLARES EN AMPLIACION ALMENdares, en Avenida Segunda, entre las calles 13 y 14 y casi frente al hermoso Parque número Uno, se traspasa contrato de dos solares contiguos, de centro, de 11.96 por 58.96 varas cada uno, en junto 1.410.64 varas, a $4.60 por $2.651.70 al contado y resto a plazos a la Compañía a $50 mensuales. Dirigirse por correspondencia a J. Domínguez. Apartado número 1338.
1923 28 e

PARA FABRICAR, VENDO EN HABAna, Aguiar, Galiano, próximo al nuevo Palacio, vendo dos casas grandes en Galiano, próximo Monte. Todas con establecimiento, a 9a. San Ignacio, 44. M. Martín; de 11 a 12.
1858 24 e

SOLARES YERMOS

SE VENDEN 1.600 METROS DE TErreno de esquina, 40 por 40, a6 pesos el metro, en lo más alto de Columbia, bien urbanizado, aceras, contén y arboleda, agua y luz, frente a los cinco chalets en construcción del señor Alzugaray, en la parte urbanizada, esquina frente al señor Domínguez Roldán. No se admiten corredores. Razón, al lado, Mendoza, número 3, casi esquina a Columbia, preguntar en el almacén por Manuel Martínez. Teléfono I-7230.
2442 5 f

SE VENDE UN SOLAR DE ESQUINA, en la ampliación del Reparto Almendares. Informes: Teléfono M-1841; de 7 a 10 a. m.
2432 20 e

GRAN TERRENO EN CONCHA

Se vende, en la Calzada de Concha, tres grandes lotes de terreno. Bien situados, uno de 3.527, otro de 3.481, y uno de 1.400 metros, más o menos, para una industria; es un buen negocio; venga pronto que se dan baratos. Dirección: Empedrado, 43, altos; de 9 a 11 y de 1 a 3 Alberto.

TERRENO DE ESQUINA

en Tamarindo, se vende un lote de 1.700 varas de terreno; tiene buen frente y buen fondo, para una industria o para fabricar varias casitas; vale un capital, se da barata. Aprovechen esta ganga; más informes en Empedrado, 43, altos; de 9 a 11 y de 1 a 3. Alberto.

LUYANO, SOLAR YERMO

Se vende en la calle Rosa Enríquez, a tres cuadras de la Calzada de Luyanó, un solar, mide 11.95 por 29.54, está a la brisa, agua, luz y acera, calle asfaltada. Se da a cinco pesos vara que vale a ocho, es un buen negocio. Más informes: Empedrado, 43, altos. De 9 a 11 y de 1 a 3. Alberto.
2592 1 f

Solar por 80 pesos y 10 al mes, en el mejor sitio de la Víbora, con calle, aceras, agua, alcantarillado y luz. Véame hoy. EMPEDRADO, 20.
2582 2 6e

SOLAR 550 PESOS, EFECTIVO, REparto Almendares, resto en plazos, cómodos, vale el doble de lo que se pide. Rodríguez. Empedrado, 20.

SOLAR; GRANDE, JUNTO A LA puerta de la Universidad Nacional, el mejor de ese lugar, $40.000 parte en hipoteca. Rodríguez. Empedrado, 20.

SOLAR, FRENTE A LA QUINTA DE los Molinos, sitio hermoso y céntrico, rodeado de buenas residencias. $1.500 efectivo, $2.500 hipoteca. Informan: Empedrado, 20.

MEDIA MANZANA DE TERRENO, por 3.000 pesos efectivo, bien urbanizada, bien situada, resto 6 de interés anual, pagadero en muy largo plazo. Rodríguez. Empedrado, 20.
2581 26 e

SE VENDE; A TRES CUADRAS DE LA nueva Plaza Mercado, 852 metros de terreno, propio para almacenes. Informes: Aguacate, 35, altos; de 12 a 2 p. m.
2548 26 e

SE VENDE EN J. BRUNO ZAYAS, entre San Mariano y Vista Alegre, un solar de 20X50 metros, con una casa antigua pero en muy buenas condiciones, que rente 60 pesos, por contrato anual. Está a 3 metros de calle, un metro Loma, próximo al parque Mendoza, a una cuadra de Loma del Mazo y dos cuadras del tranvía. Precio $15.000. Informes: A-2309. Sin corredores.
2422 31 e

EN LO MEJOR DE LA VIBORA

Con parques y tranvías, se venden 4.000 metros de terreno o sea media manzana, con frente a las calles Luz Caballero, Vista Alegre y Juan Bruno Zayas. Informes en el reparto Santos Suárez, calle de Santa Emilia, 73, entre Paz Gómez. Gervasio Alonso.
2425 21 f

SE VENDE UN SOLAR, CON CUATROcientos diez y ocho metros cuadrados, con dos cuartos y otro de desahogo y sus servicios sanitarios y árboles frutales, precio $2.800. Premia, 40, Cerro. Las Cañas, y otra casa en $3.500, toda de azotea.
2472 31 e

REPARTO COLUMBIA, VENDO 2000 varas de terreno alto, calle Núñez, entre Miramar y Primelles, a una cuadra de la Calzada y dos del carrito, precio $3 vara. Informan: Jardín La Mariposa. Calle 23 y 10. Teléfono F-1027.
1477 31 e

EN LA CALLE DE ESTRADA PALMA, a una cuadra de la doble línea del tranvía de Santos Suárez, se vende un solar de 10x40 metros, precio ocho pesos metro. Informan: 21, 458, Vedado. Teléfono F-1265.
2454 31 e

Ganga, se venden 8.500 varas a $5, en la calle A, casi esquina a Zapata, pasa doble vía a media cuadra. Informan en Carlos III, número 24.
2330 28 e

SOLAR ESPLENDIDO DE 20 POR 50, se vende en la calle 21, entre D y E, acera para a la brisa, libre de gravámenes. Informa en Oficios, 36, entresuelos. Teléfono A-5618.
2367 30 e.

DOS SOLARES

media cuadra de Carlos III, cerca del paradero, ganga, catorce pesos vara a plazos. Monte, 226. Tel. A-0846.
2365 24 e.

TENEMOS TERRENOS PARA INDUStrias, con tranvía y calzada. También para clínicas, quintas de recreo y repartos, al contado y a plazos. No compren sin vernos. Desde 50 c. metro, según cantidad. Havana Business. Bolívar (antes Reina), 28, bajos. A-0115.
2387 24 e.

PARA FABRICAR; CERCA DE MONTE y de Cuatro Caminos, 10X38. Dejo $8.000 al 6 y medio por 5 años, a devolver cuando quieran, $12.500. Escribir a: J. L. Valladares. Paula, 50, altos, y contestaré por correo.
1851 28 e

A $6 VARA, SE VENDE UN SOLAR, en Rodríguez, Reparto Tamarindo, a 20 metros de Serrano, cimientos hechos y arrimo pago. Informan: Esperanza, 77, altos; no corredores.
1786 23 e

SOLARES EN EL VEDADO

GANGA: CALLE 10, CERCA DE CALzada, solar de centro, a razón de 22 pesos metro.

CALLE 15, ESQUINA A CALLE DE letra, fraile, $35 metro.

CALLE 21, ACERA SOMBRA Y ENTRE calles de letra, a 32 pesos metro.

ESQUINA DE FRAILE, EN LINEA, A 42 pesos.

PARA INDUSTRIA

DIEZ MIL METROS EN LA CIENEGA, con línea y chucho de ferrocarril, a $10 metro.

REPARTO LA SIERRA

LA MEJOR ESQUINA DEL REPARTO, frente al parque a 12 pesos metro.

VERANES Y PIEDRA

Manzana de Gómez, 221. Tel. A-4620.
2236 23 e.

Se venden 1,700 metros cuadrados en H y 9, A una cuadra de Línea y a media cuadra de la Calzada. Muy cerca de la Avenida de los Presidentes. Informan en Mercaderes, 4, altos; de 2 a 5 p. m. el señor Emilio Páez.
2211 29 e.

Se fende barato y en buenas condiciones de compra, una esquina con 2834 raras cuadradas, situada en la calle de Cortina y Carmen, muy próxima al tranvía y Parque de Mendoza. Informan en Obispo, 68. C. González.
2249 27 e.

VEDADO: VENDO UN ESPLENDIDO solar de 23X50, de dos esquinas, calle 21 y 10, a $28 metro. Su dueño: Monte, 66, bajos; de 8 a 4. Teléfono A-9259.
1499 12 f

REPARTO ALMENDARES Y BUENA Vista, segunda ampliación. Hoy usted no puede construir por los altos precios de los materiales; yo le facilito a usted la manera de tener una hermosa casa moderna al costo de hace dos años; y se las doy a plazo por 12 años, dase tan solo con un 7 por 100, siete, de interés al capital que se resteé; véalas que le conviene ser el primero; no trato con corredores. El tranvía doble línea de Playa y Estación Central les pasa por el frente. Calle 9, entre Avenida 8a. y 9a., 12 años de hipoteca. Vístalas usted y traiga a su arquitecto, él se las tasará un 20 por 100 más de lo que yo le pido por ellas. No trato con corredores. Informes en las mismas, a todas horas. José Camacho.
1317 27 e

SE VENDEN 1,500 VARAS DE TERREno, a $7, en uno de los barrios más industriosos de la Habana. También pueden quedar a deber una gran parte. Informarán en Amargura y Habana; de 8 a 10 y de 2 a 4.
1832 25 e.

Reparto Almendares: Se venden dos solares en la calle 14, entre 3 y 5, para informes, su dueño. Lealtad, 97, bajos. Trato directo.
1012 24 e

SE VENDE UN SOLAR, DE TERRENO en el barrio Montejo, a una cuadra la carretera, tiene tres casitas que rentan 40 pesos mensual, tiene 2 esquinas y terreno para fabricar; otra, tiene agua de pozo, 3.500 pesos. Trato directo con el comprador. Cristina y Coliseo.
1639 24 e

RUSTICAS

Se arrienda casi una caballería de tierra, con su casa de madera, en el kilómetro 4, Calzada de Vento, frente al Naranjito. Informarse en la Quinta Palatino, con su dueña.
C-837 8d 22

SE VENDE UNA FINCA DE 17 CABAllerías, en la provincia de la Habana, con aguadas, montes y montes palmares, piedras para cal, maderas en todas clases en abundancia, colindante entre dos carreteras, próximas a la línea del ferrocarril. Tiene cuevas de abono "Murciélago", facilidad en transporte, varias casas de campo, árboles frutales, plátanos, café y legumbre, terreno virgen para todo lo que se desee explotar. Títulos limpios no reconoce gravamen de ninguna clase, actualmente se corta cuje para tabacos, leña para ingenios, panaderías e industrias. Se está haciendo carbón, hay parte con piedra propia para cal, cemento y fabricación. Se da barata pagando la mitad de contado y la otra en hipoteca, con un interés módico. Para informes: Leiva y Compañía. Cárdenas, 5 (bajos.)
2366 24 e.

COLONIA DE CAÑA, OFERTA EXCEPcional. No quiero trato con intermediarios. Vendo la mejor colonia de caña, de primer corte, en terreno de desmonte de primera clase. Esta zafra molerá sobre 2.000.000 arrobas y para la zafra venidera más de 5.000.000 arrobas. En 18 meses producirá más de $600.000 líquidos. Hay que cerrar negocio en 24 horas. La colonia está en Camagüey. Chalet lujosísimo para administrador o dueño, con $120.000 de contado, se adquiere la propiedad, es negocio único en su clase. Llame al señor Villegas. Teléfono A-9456.
2327 24 e

VENDO LA ACCION DE UNA FINCA, con siembras, de viandas y varias crías de animales de todas clases, contrato por tres años. Informan: Obispo, 52, bajos; de 3 a 4. José Pérez.
2206 23 e

VENDO FINCAS, GRANDES Y CHICAS, en Los Pinos, en Bojero, en Santiago de las Vegas, Rincón, Bejucal, La Salud, Gabriel, Güira de Melena, Alquízar, San Antonio de los Baños, Vereda Nueva, Selva del Agua, en Hoyo Colorado y en Managua y Wajay.

VENDO CASAS GRANDES Y CHIcas, en la Habana y todos sus repartos, para más informes por escrito o personalmente a San Joaquín, 122, altos, al lado del Puente de Agua-Dulce. José Navarro.
2230 23 e.

VENDO UNA FINCA EN LA PROVINcia de Santa Clara, 1 kilómetro del paradero Mordazo, término de Santo Domingo; tiene 150 caballerías, le atraviesa un río, linda con el ferrocarril y le cruza la carretera; es muy baratísima. Habana e Obrapía, sombrerería; de 10 a 11 y de 3 a 4.
2094 22 e.

FINCA TRES CABALLERIAS, EN CArretera, tranvía cada media hora, 8 kilómetros de la Habana. Gran palmar criollo y guayabal y muchos frutales, con casa vivienda mampostería, cercada y dividida en cuartones, contrato cinco años, con opción compra. Paga $55, renta mensual. Se vende el contrato. De 12 a 1 y media. Cristo, 13, altos. Teléfono A-2265.
2125 23 e

SEIS CABALLERIAS

Vendemos una finca en la parte Sur de la provincia de la Habana. Mide 6 caballerías. Buenos títulos y sin gravamen ni arriendos. Buena tierra para caña. Buena carretera A unos 40 kilómetros de la Habana. Muchas palmas y abundante agua. Se da en ganga a base de todo, al contado, $15.500. Se desea tratar con verdaderos compradores para no perder tiempo. Cuban and American. Habana, 90, altos. Teléfono A-8067.
C 11645 Ind 16 d

EN CALZADA, PROXIMA AL TRANvía H. C. se vende finca, 4 caballerías. Una casa grande, en Cerro; y otra, Víbora. Informes: J. Echeverría. Obispo, 14; de 2 a 3 y media, directamente.
2275 24 e

ESTABLECIMIENTOS VARIOS

PUESTO DE FRUTAS, SE VENDE uno, por enfermedad de su dueño, tiene contrato y paga $15 de alquiler, con local para vivir, está en esquina, casa moderna. Más informes: su dueño, Fábrica y Arango, Luyanó.
2371 30 e

SE VENDE UNA VIDRIERA DE TAbacos y cigarros, en Manrique y Neptuno, café El Universo, informarán.
2550 30 e

BODEGA DE ESQUINA

Se vende una buena bodega, bien surtida, buen contrato, alquiler $25 y ventas de $80 a $100 diarios, garantizados. Más informes: Empedrado, 43, altos; de 9 a 11 y de 1 a 3. Alberto.
2592 1 f

SE VENDEN DOS CAFES CANTINA, en $1.200 y $1.500 y venden $35 y $40 diarios. Informarán en Amargura y Habana; de 8 a 10 y de 2 a 3, café.

SE VENDE, EN $450, UN PUESTO EN el Mercado de la Plaza de Abastos de esta Capital. Informarán en Amargura y Habana; de 8 a 10 y de 2 a 3, café.

EN $3.500 SE VENDE UNA BODEGA, muy bien situada, en un pueblo cerca de la Capital, con contrato y vende $60 diarios. Informan en Amargura y Habana; de 8 a 10 y de 2 a 3.

SE VENDE, EN $5.000, UN CAFE Y lunch, con contrato y se asegura una venta de $70 diarios. Informan en Amargura y Habana; de 8 a 10 y de 2 a 3, café.

EN $3.750 SE VENDE UNA BODEGA mixta en el campo, tiene contrato y una venta de $70 diarios. Informan en Amargura y Habana; de 8 a 10 y de 2 a 3.
2501 31 e

GRAN NEGOCIO, EN EL MEJOR PUNto comercial de esta capital, vendo un café, restaurant y fonda, casa nueva y de lo más moderno, con 24 habitaciones en los altos que dedicadas a huéspedes sería un gran negocio dado que hay dedicados a inquilinato o séase a familias, están rentando los altos cerca de ochocientos pesos, siendo el alquiler de toda lacasa por el precio de 350 pesos, vendiéndose todo el negocio con un buen contrato en la cantidad de quince mil pesos; esto es una banga, pues solo los altos para casa de huéspedes valen el dinero. Para informes en Amistad, 25, altos; de 10 a 3 de la tarde.
2524 25 e.

CAFE CANTINA

Vendo un buen café cantina, situado en la calle más comercial de la ciudad, es chico, pero bueno; tiene contrato y paga poco alquiler. Precio $3.000. También vendo otro bueno, en $5.500. Para informes en Lamparilla, 94-A. Fernández.

VIDRIERA DE OCASION

Vendo en $800 una buena vidriera de tabacos, cigarros y quincalla, situada en una esquina céntrica de la Ciudad, tiene buen contrato y paga poco alquiler; también tengo otras de más capital. Para informes en Lamparilla, 94.

VENDO BUENAS BODEGAS

cantineras, solas en esquina, bien surtida, buenos puntos céntriros, vendo una en $16.000; otra en $12.000, que renta $40, a favor con buen contrato; otra en $5.000 situada en Egido al Muelle de Luz, muy cantinera, montada a la moderna; vista hace fe. Véame antes de comprar. Informes: en Lamparilla, 94; Fernández

BUENAS FRUTERIAS

Vendo varias situadas en puntos céntricos, bien surtidas y muy baratas, vendo una en $350 que vale el doble, otra en $500 y otras varias de esquina, con buen local, de $800 hasta $2.000, no compre sin antes verme, que son negocios de ocasión Para informes en Lamparilla, 94. Fernández.

CAFE Y FONDA

Se vende un gran café y fonda situado en una buena esquina, montado a la moderna, contrato seis años, poco alquiler, con vida propia; el precio es de ocasión. Vista hace fe. Para informes en Lamparilla, 94.

AVISO

Tenemos a la venta varios establecimientos de todos los giros, situados en buenos puntos y el precio es de ocasión, si desea comprar haga una visita a esta oficina, para convencerse; también vendemos casas y fincas. Informes en Lamparilla, 94.

NEGOCIOS DE OCASION

Se vende un gran café y fonda, de esquina, bien montado

SE NECESITAN

CRIADAS DE MANO, MANEJADORAS, ETC.

CRIADAS DE MANO Y MANEJADORAS

SE SOLICITA UNA MUCHACHA, PARA corta familia, que sepa algo de cocina y que ayude a los quehaceres de la casa. Sueldo $25. Santa Clara, 29, altos.
2591 25 e

SE SOLICITA UNA CRIADA DE MANO, en la calle D, entre Línea y 11, que sepa trabajar; sueldo $25 ó $30, según merezca. Villa Antonia.
2586 26 e

SE SOLICITA UNA CRIADA, QUE SEA fina y que tenga buenas referencias, en Calzada, 3, Vedado, casa del señor Gómez Mena. Buen sueldo.
2576 26 e

SE SOLICITA UNA BUENA CRIADA, en Consulado, 130, altos. Teléfono A-5644.
2564 30 e

SE SOLICITA UNA CRIADA, PARA ayudar a los quehaceres de la casa de un matrimonio, y quiera embarcar a España el mes de Mayo próximo. Viaje pagado. En Compostela, 134, bajos.
2542 26 e

SE SOLICITA CRIADA Y MANEJADORA. San Lázaro, 250, bajos.
2617 26 e

SE SOLICITA EN SAN RAFAEL, 152 Y medio, altos, entre Oquendo y Marqués González, una criada que pueda dormir en la casa, que sea limpia en su persona y servicios y que traiga referencias, para muy corta familia.
2607 26 e

NECESITO UNA MUJER

que quiera ir a Nueva York, con un señor solo, viudo, para el cuidado de una niña, sueldo $40 y viajes pagos, en primera clase. También necesito dos camareras y dos sirvientas, para Clínica, $35. Habana, 126.
2606-10 26 e

SE SOLICITAN UNA CRIADA Y UNA cocinera, en San Lázaro, 208, bajos, esquina a San Nicolás. Sueldo $25 cada una.
2630 26 e

UNA CRIADA DE COMEDOR SE SOlicita en la calle 21, entre A y Paseo; ha de traer referencias y saber servir; se da buen sueldo y ropa limpia; de una y media a 5 de la tarde.
2528 25 e.

¡BUENA COLOCACION!

Necesito una criada para comedor, sueldo $40; dos para cuartos, $30; otra para señor solo, $35; dos camareras, $30; dos sirvientas clínica, $35; una costurera, $35; dos cocineras, $45 y una criada para ir a Nueva York, $40. Habana, 126.
2530 25 e.

SE SOLICITA UNA CRIADA DE MANO, en los altos de San Lázaro, 29, entre Cárcel e Industria. Sueldo $25 y ropa limpia. Dormir en la colocación.
2419 25 e

SE SOLICITA UNA CRIADA DE MANO, que es recién llegada se prefiere para pocos de familia. Hornos, 4a., entre Príncipe y Vapor.
2437 25 e

SE SOLICITA UNA CRIADA DE MANO, que tenga práctica en su oficio. Infanta, 115, esquina a San José.
2441 25 e

SE SOLICITA UNA CRIADA, QUE SEpa cumplir con su obligación y una lavandera, no duermen en la colocación. Informes: Lealtad, 129, esquina Dragones, altos.
2448 25 e

SE SOLICITA UNA CRIADA FINA, para comedor, tiene que traer buenas referencias. Sueldo $30 y ropa limpia. Calle B, número 180, entre 19 y 21, Vedado.
2473 25 e

SE SOLICITA UNA MUCHACHA, DE 14 a 16 años, para cuidar dos niños que caminan. Sueldo: $15. Zapote, entre Flores y San Benigno. Jesús del Monte.
C-814 4d 21

SE SOLICITA UNA CRIADA DE MANO para Prado, 34-1|2, altos.
2375 24 e.

SE SOLICITA UNA CRIADA Y UNA COcinera, en Estrada Palma, 91, Víbora.
2370 24 e.

SE SOLICITA UNA MANEJADORA, peninsular, para un niño de meses, que sea limpia y tenga recomendaciones. Sueldo $30 y ropa limpia. Concordia, 64, letra A, esquina a Lealtad.
2319 24 e

SE SOLICITA UNA CRIADA DE MANO, que sepa su obligación y traiga referencias. Marina, 44, altos, frente al Malecón.
2317 24 e

CRIADA: SE NECESITA UNA CRIAda de mediana edad, para los quehaceres de una casa de familia. Compostela, 114-A, que se presente de 12 en adelante.
2313 24 e

CRIADA: SE NECESITA, PARA corta familia. Sueldo $25. Pudiendo dormir fuera. Escobar, 156, altos.
2292 24 e

SE SOLICITA EN 19, NUMERO 441, esquina a 8, una criada, que sepa cocinar. Sueldo 35 pesos.
2264 24 e

DARA DOS DE FAMILIA, SE NECEsita criada, para limpiar y cocinar, que duerma en el acomodo. Sueldo 25 pesos y ropa limpia. Buenaventura, 66, casi esquina a San Mariano, Víbora.
2261 24 e

UNA CRIADA DE COMEDOR, SE SOlicita en la calle J, 135, entre Línea y 15. Ha de traer referencias. Se da buen sueldo.
2258 24 e

SE SOLICITA UNA JOVENCITA, DE 14 a 16 años, para ayudar a manejar una niña de dos años. Belascoain, 100, altos, esquina a Benjumeda.
2253 24 e

SE SOLICITA UNA CRIADA, PENINsular, para habitaciones, que sepa coser un poco y zurcir bien. Sueldo 30 pesos. Belascoain, 28, altos, entre San Miguel y San Rafael.
2349 24 e

SE SOLICITA UNA CRIADA DE MANO, de mediana edad, para corta familia. Salud esquina a Lealtad, altos de la botica.
2343 24 e

SE SOLICITA UNA CRIADA PARA cuartos, que sea seria y sepa su obligación. L, 106, entre 11 y 13, Vedado.
2118 23 e

SE NECESITAN TRES CRIADAS DE mano, que traigan buenas referencias y que sean de moralidad, en Amistad, 87 y medio.
2[illegible] 23 e

SE SOLICITA CRIADA FINA, PARA cuartos y ayudar con el servicio de comedor. G, número 3, Vedado.
2203 23 e

UNA CRIADA DE MANO, ESPAÑOLA, que sepa de costura, Vedado, Baños, entre 15 y 13, tiene 2 muñecas a la entrada.
2219 23 e

SE SOLICITA UNA CRIADA DE MANO y una manejadora, en la calle C, 252, entre 25 y 27, Vedado.
2233 23 e

SE DESEA CRIADA FINA, PARA LIMpieza de cuartos y coser, que esté dispuesta a salir fuera de la Habana. Informes: calle 15, número 308, entre B y C.
2243 23 e.

EN LA CALLE 17, NUMERO 213, ENtre G y H, en el Vedado, se solicita una criada de mano.
2246 23 e.

SE SOLICITA UNA BUENA CRIADA, española, que esté acostumbrada a servir y que tenga referencias. Buen sueldo. Tulipán, 19, Cerro.
2168 23e.

Se solicita una buena manejadora, de color, que sepa su oficio y traiga buenas referencias. En la misma se solicita una mujer para limpiar por horas. Calle 23, número 334 bajos, entre A y B.
2[illegible] 24 e

SE SOLICITA UNA JOVENCITA, DE catorce a diez y seis años, para ayudar en los quehaceres de la casa. Línea, 129, altos, esquina a 16, Vedado. Teléfono F-1334.
2151 23 e

EN SALUD, 34, SE SOLICITA UNA criada. Sueldo, 25 pesos y ropa limpia.
2923 2913

SE SOLICITA UNA CRIADA DE MANO, en Belascoaín, 42, altos, esquina a San José. Buen sueldo.
2186 25 e

QUIERO UNA MUCHACHA, DE 20 A 30 años de edad, para llevármela a los Estados Unidos, con buenas recomendaciones, antes del sábado. De 1 a 3 p. m. Calle 29, entre B y C, Vedado.
2139 23 e

SE SOLICITA, EN BELASCOAIN, 126, altos de la fotografía, una criada de mano, que traiga referencias; se le da buen sueldo y ropa limpia.
2121 23 e

SE SOLICITA UNA CRIADA DE MANO, para dos de familia, ha de llevar referencias. Buen sueldo, buen trato. Concordia, 59, antiguo.
1778 23 e

SE SOLICITA UNA SEÑORA, DE MEdiana edad, persona fina, para acompañar a una señora sola, y tiene que ayudar en algunos quehaceres sendillos de la casa. Concordia, 59, antiguo.
1779 23 e

CRIADOS DE MANO

SE SOLICITA UN BUEN CRIADO DE mano, que traiga recomendaciones, en Consulado, 130, altos. Teléfono A-5644.
2563 3 e

SE SOLICITA UN BUEN CRIADO DE mano, con referencias de buenas casas. En la misma una buena criada, que sepa zurcir bien y tenga buenas recomendaciones; no siendo así que no se presente. Paseo esquina a 11, número 23, Vedado; de 9 a 11 a. m. y de 1 a 3 p. m.
2600 26 e

SE SOLICITA, CON UN BUEN SUELdo, para un matrimonio, una criada. Aguacate, 44, altos.
2496 25 e

NECESITO UN CRIADO

sueldo: $55; otro para segundo, $40; otro para dos señoras solas, $30; dos mozos para almacén, $60; un ayudante chauffeurs; dos camareros, tres dependientes, $30 y diez peones de mecánicos desde $2.20 a $3 y casa. Habana, 126.
2382 24 e.

SE SOLICITA UN CRIADO PARA LIMpieza y encargos y un muchacho de más de 15 años. Inútil presentarse sin buenas referencias. Antigua de J. Vallés. San Rafael e Industria.
2481 25 e

Se solicita una buen criado para atender a un señor solo en su departamento. Ha de tener recomendaciones. Se paga buen sueldo. Informan en 17, entre 2 y 4, altos de Villa Caridad, Vedado.
2381 24 e.

OJO, TRABAJADORES, SE NECESITAN un buen criado con 50 pesos libres y un cocinero con $40 libres; para cuatro personas y dos sependientes de café con 30 pesos libres cada uno y diez peones con $3 diarios y un chauffeur que sepa el inglés con $60 libres. Informa el señor A. Bezanilla. Of.cios, 19, bajos; casi esquina a Sol.
2377 24 e.

EN EL EDIFICIO BARRAQUE, CUBA y Amargura, séptimo piso, se solicita un segundo criado. formal y trabajador y que traiga buenas referencias.
2308 24 e

SE SOLICITA UN BUEN CRIADO DE mesa, que tenga referencias. Tulipán, 16, Cerro. Después de las 11 a. m.
2306 24 e

SE SOLICITA UN CRIADO DE MANO, que tenga buenas referencias, dalle 13, esquina I, Vedado.
2352 24 e

SE SOLICITA UN CRIADO DE MANO, para hacer la limpieza, en una casa de comercio. Tiene que ser formal, trabajador y tiene que tener buenos informes. Pagan buen sueldo. Razón en La Moda Americana. San Rafael, 22, esquina Amistad.
2215 23 e

SE SOLICITA UN BUEN CRIADO, QUE sea competente en todo el servicio de la casa, que traiga buenas referencias. Sueldo $30 a $35. Calle 20 y Calzada, Vedado. Teléfono F-1303.
2109 23 e

SE NECESITA BUEN CRIADO DE COmedor, debe ser trabajador y limpio. Sueldo 30 pesos. G, número 3, Vedado.
2202 23 e

SE SOLICITA UN BUEN CAMARERO para una casa particular que atienda a la limpieza de la casa y sepa servir a la mesa. Informará el señor Cabrera. Prado, 33, altos.
2181 23 e

SE SOLICITA UN CRIADO DE MANO. Sueldo: $30, y una cocinera, $25. Se exigen referencias. Salud, 59. Tel. A-3616.
2045 26 e.

CRIADO DE MANO: SE SOLICITA uno, que sepa bien su obligación y tenga buenos informes de donde haya servido. Se paga buen sueldo. Calle Cárcel, número 1.
2445 25 e

SE SOLICITA UN BUEN CRIADO DE mano, que tenga buenas referencias. Sueldo $50, en Línea, 39, esquina Baños.
2398 25 e

COCINERAS

INDUSTRIA, 14, ALTOS, SE SOLICITA una buena cocinera, que cumpla con su obligación y sea limpia.
2587 30 e

SE SOLICITA UNA COCINERA, PARA corta familia, que sepa cumplir con su deber, se le da buen sueldo y habitación; tiene que dormir en la casa. Obrapía, 99, imprenta.
2530 28 e

EN EL VEDADO, EN LA CALLE B, número 173, entre 17 y 19, se solicita una cocinera, que ayude a la limpieza, la casa es chica, se dan $35 y ropa limpia, necesario tenga referencias y sea aseada.
2544 26 e

COCINERA: SE SOLICITA UNA, PEninsular, que ayude a la limpieza, en casa de corta familia, no tiene que hacer compras y es cocina sencilla. Se prefiere que duerma en la colocación. Sueldo $30. Calzada de Jesús del Monte, 587 y 585. Teléfono I-2799.
2554 26 e

SE SOLICITA UNA COCINERA PARA un matrimonio, sueldo $30, duerme en el acomodo. Calle 10, número 160, altos, letra F, entre la calle 17 y 19. Vedado.
2529 25 e.

SE SOLICITA COCINERA, BLANCA, que sepa su obligación y duerma en la colocación, no hay plaza, tiene que traer buenas recomendaciones. Sueldo: 30 pesos y ropa limpia. Carlos III, 209, bajos.
2512 25 e.

COCINERA Y CRIADA

Se solicitan una cocinera y una criada, o un matrimonio que uno cocine y otro sirva de criado. Es para el campo. Cerca de Güines. Informes: teléfono F-5529. Calle G, esquina a 5, Vedado.
2515-16 26 e.

SE NECESITA UNA BUENA COCINEra, para un matrimonio. Que cocine a la francesa y a la criolla. Buen sueldo. Se prefiere que duerma en la colocación. A, 248, entre 25 y 27.
2492 25 e

SE SOLICITA UNA COCINERA, ESPAñola, que sepa cumplir con su obligación. Sueldo $25. Informes: Manila, 10, Cerro.
2498 25 e

SOLICITO UNA COCINERA, PARA EL Vedado, calle Baños, número 50, esquina a 21, en sueldo no reparo. Teléfono F-4309.
2399 25 e

SE SOLICITA UNA COCINERA, PEninsular, para corta familia, en Martí, número 56, Marianao; ha de saber cumplir con su obligación y ser aseada. Sueldo $40 y habitación independiente en la misma. Teléfono I-7051.
2427 25 e

SE NECESITA UNA BUENA COCINEra, para una corta familia; en la misma una niña de doce años, buen sueldo. Presentarse: de 8 a 4. Neptuno, 342, bajos.
2135 25 e

Se solicita una buena cocinera, de mediana edad, blanca o de color, que sepa cumplir con su obligación y que tenga buenas referencias. Se paga buen sueldo. Informan en Reina, 103, altos de El Cetro de Oro.
2469 25 e

SE SOLICITA UNA COCINERA, QUE sepa cumplir con su obligación. Sueldo $20. Concordia, 54, bajos.
2417 25 e

SE SOLICITA EN VIRTUDES, 143-B, bajos, una cocinera, que ayude a la limpieza, es para corta familia, buen sueldo.
2444 25 e

SE SOLICITA EN MALECON, 62, PRImer piso, una cocinera, para tres personas, que trabaje con limpieza y sepa cocinar, sin plaza.
2447 25 e

Solicito una buena cocinera, para todo servicio de un caballero solamente. Sueldo de cuarenta a cincuenta pesos. O'Reilly, 72, altos, entre Villegas y Aguacate. Señor Porfirio Roig.
2477 25 e

SE SOLICITA UNA COCINERA EN INdustria, 162, con buen sueldo.
2388 24 e.

SE SOLICITA UNA BUENA COCINEra para corta familia y que duerma en la colocación. Buen sueldo. Calle 21, entre 2 y 4, Vedado.
2372 24 e

SE NECESITA UNA COCINERA, QUE sepa su obligación, buen sueldo. Calle 15, número 264, casi esquina a Baños.
2335 28 e

SE SOLICITAN DOS COCINERAS, PAra la calle de San Lázaro, 68, entre San Mariano y Vista Alegre, Víbora. Sueldo $25 y viajes pagos.
2341 28 e

COCINERA, PENINSULAR, QUE SEPA su obligación y duerma en el acomodo, se solicita en Muralla, 56, altos.
2321 24 e

LAMPARILLA, 74, ALTOS, SE SOLICIta una cocinera.
2314 24 e

SE SOLICITA UNA COCINERA, formal, para la calle 19, número 155, entre J y K, para matrimonio solo. Sueldo según comportamiento.
2287 24 e

COCINERA: SE SOLICITA UNA, muy buena, pagándole muy buen sueldo. Calzada esquina a I, Vedado. Teléfono F-1439.
2268 24 e

COCINERA, BUENA Y SABIENDO ALgo de repostería, se solicita en La Pensión Flores. O'Reilly, 116.
2226 23 e

SE SOLICITA UNA CRIADA PARA LA limpieza y cocina de dos personas. Es casa pequeña. Manrique, 14 (bajos.)
2245 23 e.

SE SOLICITA UNA COCINERA, EN LA calle 23, entre B y C, chalet Coqueta, Vedado. Sueldo $25 y ropa limpia.
1981 25 e

COCINERA. SE NECESITA UNA QUE sepa su obligación. Sueldo: 25 pesos. Calle J, esquina a Nueve. Teléfono F-4264.
2172 23e.

SE SOLICITA UNA COCINERA Y UNA criada de mano, en Campanario, 156, entre Salud y Reina.
2165 23e.

EN CUBA, 18, ALTOS, SE SOLICITA una cocinera, formal, y que cumpla con su obligación. Tiene que traer referencias.
2154 23 e

SE SOLICITA COCINERA, PENINSUlar, para corta familia y que ayude a la vez quehaceres de la casa, buen sueldo. Ia. de Primelles, número 12, Cerro.
2188 27 e

SE SOLICITA UNA CRIADA, PENINsular, para cocinar y hacer la limpieza, para un matrimonio solo. Sueldo $35 y ropa limpia. Informan: Teniente Rey, 17, altos, esquina a Cuba.
2137 25 e

COCINEROS

COCINERO O COCINERA

Que sepa su obligación, se solicita, para casa particular. Buen sueldo. Prado, 68, altos.
2406 29 e

CHAUFFEURS

SE SOLICITA UN BUEN CHAUFFEUR, que tenga referencias de las casas donde haya trabajado. Dirigirse a: Línea y M, altos. Teléfono F-1379.
2612 26 e

CHAUFFEUR: SE SOLICITA UNO, QUE tenga buenas recomendaciones. Informa: señor Pacetti, calle Correa, 58, esquina a Flores.
2573 23 e

SE SOLICITA UN CHAUFFEUR, EN la calle 2, número 8, esquina a 11, Vedado, que sea competente y tenga referencias de las casas particulares donde haya trabajado.
2495 25 e

SE SOLICITA UN AYUDANTE DE chauffeur, que sea formal, para Empedrado, 5. De 12 a 2 de la tarde.
2359 24 e.

SE SOLICITA UN CHAUFFEUR, PEninsular, para casa particular, que tenga referencias, no tiene que dormir en la casa; no se dan comidas, se prefiere que viva en el Vedado. Calle 11, entre E y F.
2212 23 e

NECESITO UN CHAUFFEUR

español, con referencias, sueldo, $70, también un muchacho para ayudante de chauffeur, sueldo, $30 y un fregador para garaje, $60. Informan: Habana, 126.
2088 22 e

ASPIRANTES A CHAUFFEURS

$100 al mes y más gana un buen chauffeur. Empiece a aprender hoy mismo. Pida un folleto de instrucción, gratis. Mande tres sellos de a 2 centavos, para franqueo a Mr Albert C. Kelly. San Lázaro, 249. Habana.

TITULOS DE CHAUFFEURS

Toda persona que quiera obtener con prontitud el

TITULO DE CHAUFFEUR

debe saber que nadie gestiona más pronto y con más garantía que

MR. KELLY.

San Lázaro, 249, frente al Parque Maceo.

CHAUFFEUR: SE NECESITA UNO con buenas referencias de las casas que ha trabajado. Magnífico sueldo. Informan: Monserrate, 137. Echemendía.
1991 31 e

TENEDORES DE LIBROS

SOLICITO DOS TENEDORES DE LIbros, prácticos en contabilidad de costo y tres auxiliares. Escribir de su puño y letra al Apartado 686, dando referencias.
C 554 30d-11

SE SOLICITA UN TENEDOR DE LIbros, para una casa bancaria; se prefiere que hable inglés. Dirigirse por carta al Apartado 703, de la Habana, indicando sus pretensiones y referencias que puede dar.
2209 23 e

SE DESEA SABER EL PARADERO DE Manuel Sánchez, natural de Monforte, España, que embarcó el 10 del pasado para la Habana. Escríbase a: Antonio López, Central Soledad, Jovellanos.
1681 24 e

MANTECADEROS LA TEMPORADA SE ACERCA

Escriban por muestras y precios de artículos para su industria, provéase de cartuchos y cucharas para que no les falten como otros años. Tenemos vainilla, gelatina, canela, cartuchos de todos tamaños, heladoras de mano y motor y exprimidoras de frutas.

CESAREO GONZALEZ Y Co.

Fabricantes de cajas de cartón de todas clases.
Paula, 44. Teléfono A-7982. Habana.
1 f

SE NECESITA UN BUEN TENEDOR de libros, con buena experiencia. Mandar referencias, edad, por escrito al DIARIO DE LA MARINA. J. D. G.
2535 26 e

PERSONAS DE IGNORADO PARADERO

SE DESEA SABER EL PARADERO DE Domiciano Velasco o de su esposa Florencia del Río, o de sus hijos naturales de Medina del Campo, para asuntos de una herencia. Informes a: Máximo Gómez, 382.
2598 26 e

SE DESEA SABER DEL PARADERO DE Antonio García Montes; su hermano Francisco García Montes, que habita en la Habana. Calle Universidad, 20.
2526 25 e.

HEREDEROS DE JOSE ALVAREZ, Manuel Díaz y Luis Goyanes, se solicitan para tratar con dichos herederos de herencias importantes. Manuel Agüabella, Jesús del Monte, 333. Teléfono A-2480.
2401-02 31 e

Aviso importante: se desea saber el paradero de Maximino Pérez Menéndez, para hacerle entrega de un dinero que su padre entregó a Faustino Alvarez, que vive en Estrada Palma, 93.
1784-1910 24 e

SE DESEA SABER EL PARADERO DE Juanita González Solla, la reclama su hermano Ernesto González Solla, Jesús del Monte, 482. Teléfono I-1783, bodega La América.
1904 24 e

VARIOS

SE SOLICITA UNA BUENA LAVANDEra, si no sabe su obligación que no se presente; ha de lavar en la colocación; sueldo un peso diario y mantenida, calle D, entre Línea y 11, Villa Antonia, bajos, Vedado.
2580 25 e

SE SOLICITAN APRENDIZAS, NIÑAS y señoritas mayores de 14 años, para aprender un trabajo muy fácil de hacer. Imprenta La Prueba. Obrapía, 99.
2560 28 e

EN LA CASA DE MODAS DE VILLEgas, 77, se solicitan operarias y aprendizas de vestidos.
2555 28 e

SE SOLICITA UN VULCANIZADOR, que sepa bien el oficio. Cristina, 68, entre San Joaquín y Corta.
2604 26 e

Para oficina, sueldo de $80 a $90, se solicita un joven, que sea inteligente y tenga instrucción. Droguería "Sarrá," de 10 a 12, por la mañana.
2536 26 e

SOLICITO PARA GERENTE O INDUStrial en ramo víveres finos y bodega de brillante situación y porvenir. Informa el dueño del café de Mercaderes y Amargura.
2548 26 e

REGENTE DE FARMACIA, PARA EL campo, se necesita uno, con 110 pesos de sueldo. Condiciones e informes: de 2 a 6. Amistad, 58, bajos.
2597 26 e

ATENCION: SE SOLICITA UNA PERsona de respeto para el empleo de despachador de cajas de películas en la Estación Central, para todos los trenes; buen sueldo. Informes en Manrique, 117. National Film Mfg. Co.
2619 26 e

EN GALIANO, 54, ALTOS, SE NECEsita un muchacho, de 13 a 15 años, o una señora para hacer la limpieza de unas habitaciones, desde las siete de la mañana hasta las doce. Pregunten por Panchita.
2609 26 e

SE SOLICITAN: DEPENDIENTE tienda Ingenio, $40; para ciudad, 2o. cocinero, $30; 2 dependientes café, $30; criado botica, $30; casa comida, cocinero, fábrica, $30; 6 trabajadores fábrica, $30, casa y comida; 10 muchachones y 10 hombres, trabajo a la sombra, $3 diarios; cocinero particular, $30; varios jóvenes para vendedores; pueden ganar hasta $150; y otras muchas colocaciones. Informan: calle Obrapía, 98, segundo piso.
2631 26 e

SE SOLICITA UN MUCHACHO, PAra llevar paquetes y ayudar a hacer limpieza. Que tenga buenos informes. Pagan $40 de sueldo. Informes en La Moda Americana. San Rafael, 22, esquina Amistad.
2623 26 e

Una institutriz inglesa, para enseñar inglés a un niño de 7 años, que ya conoce bastante. Preséntese en B y 13, Vedado, o llame al teléfono F-1505.
25 e.

OPERARIAS, MEDIAS OPERARIAS Y aprendizas de modistura, se necesitan en la "Maison Versailles." Villegas, 63. Buenos sueldos y trabajo todo el año.
2494 31 e

Vendedor. Se solicita uno que tenga práctica y grandes conocimientos en el giro de víveres, 200 pesos de sueldo. Se piden referencias. Informes: Obispo, 25, camisería Max Linder.
2502 25 e.

EN VILLEGAS, 65, SE SOLICITA UN muchacho para hacer la limpieza de una casa de modas y llevar los trajes a domicilio.
2493 25 e

SE SOLICITAN COSTURERAS Y APRENdizas para hacer gorras y sombreros de niño; también un muchacho para hacer mandados. San Ignacio, 42, altos, entre Obispo y Obrapía.
2531 25 e.

SE NECESITAN DOS MUJERES FUERtes, para lavar botellas en Aguiar, número 138.
2525 25 e.

SEÑOR SOLO, CEDE UNA HABITACION alta, grande y ventilada, a una señora peninsular, en cambio de la limpieza y cuidado de la casa. Teléfono A-1317.
[illegible] 25 e

QUIMICOS

Se solicitan dos segundos para un Central próximo a la Habana, buen sueldo. Dirigirse a Muralla, 57. Banco Gómez Mena e Hijo.
2361 25 e.

TODAVIA HAY TRABAJO!

Se necesita un joven de 22-25 años que domine bien el inglés, para ir al Norte con un americano, a aprender una línea, con sueldo y comisión, $150, viaje pagado; tenedor de libros y corresponsal, para una casa en Santiago, $150 al mes y viaje pago; un muchacho inteligente, con algo de mecanografía, joven, con inglés, por los archivos, etc, $75-$80, para ingenio Santa Cafara, un joven buen mecanógrafo, $125, con cuarto, un buen tenedor de libros para una colonia, $200, casa y comida, también un joven para corresponsal y taquigrafía, $125-$150, una taquígrafa, en español, $100; un hombre para la carpeta del hotel, $45, con casa y comida, una cocinera criolla, $40; una para familia americana, $35-40 (matrimonio.) Muchas plazas vacantes para hombres y mujeres, Habana y campo, con buenos sueldos, y con familias y casas americanas. The Beers Agency. O'Reilly, 9-1|2, agencia americana, seria y acreditada, con sucursal propia en Nueva York. Establecida en 1906.
C 819 3r-21

EN SALUD, 154, ALTOS, SE SOLICIta una aprendiza adelantada, si no sabe coser bien que no se presente.
2334 24 e

SE SOLICITA UN MUCHACHO PARA la limpieza. Sueldo: $35, casa y comida, calle Dos, esquina a Trece. De 12 a 3 p. m.
2358 24 e.

NECESITAMOS UN COMPETENTE FACturero, en víveres, que sepa calcular y escribir en máquina, y un mecanógrafo en español. Oficios, 17. Pita Hermanos. S. en C.
2356 24 e.

SE SOLICITA UN JOVEN, PARA DIligencias y trabajos de oficina. Preferible sepa inglés. Dirigirse: Teniente Rey, 71, bajos. Habana.
2315 24 e

SE SOLICITA UN FARMACEUTICO PAra el interior. Condiciones excepcionales. Informa: Sr. Roldán, de 2 a 4. Hotel "Saratoga."
2255 24 e.

SE SOLICITA UN JOVEN, QUE SEA inteligente en cálculos y que tenga buenas, referencias. Dirigirse por escrito al Apartado 654. Departamento de Auditoría.
2150 23 e

SE SOLICITAN OPERARIOS Y APRENdices ebanistas. Santo Tomás y San Carlos.
2145 23 e

SE SOLICITA UNA BUENA COSTURera, que corte y cosa por figurín para hacer vestidos de señora. Calle 8, número 18, entre Línea y Calzada, Vedado.
2244 23 e.

$200 usted ganará mensualmente

Y más también siendo enérgico. Necesitamos agentes representantes activos en todo lugar del interior, para muchos productos, dándole estos precios de algunos. Caja con 12 pomos mostaza, $4. Id. envases de 25 libras, $15. Para lunchero, etc. Jabones: Castilla legítimo, grande, 50 en caja, $6.30; caja de 150, $17. Id. japonés: gruesa, 11 pesos. Guimauve: $10.50 gruesa. Hoteles y para baños: cajas con 250 jabones, $9.75. Cajas de 500, $18.50. Hipre: cajas de 220 jabones, $8 cajas de, 1000, $30. Esencia "Rose," docena, $2.20. Utilidad ciento por ciento para compradores. Productos finos. Escriban pidiendo informes, muestras, prospectos, etc. Unicamente contestamos cartas acompañadas de 20 centavos sellos para cubrir franqueo, etc. A. Zaldívar. Zanja, frente al 21.
2136 3 f

CORRESPONSAL

SE NECESITA UN BUEN MECANOGRAFO, QUE TENGA EXPERIENCIA EN OFICINA. INFORMAN: E. W. MILES. PRADO Y GENIOS.
2420 25 e

SE SOLICITA TAQUIGRAFO O TAQUIgrafa, en español, que sea rápido, experto y tenga referencias satisfactorias. Escriba dando detalles y sueldo que pretende, al Apartado 2004, ciudad.
2428 27 e

FARMACIA DOCTOR NORBERTO ALfonso, solicita un dependiente auxiliar, con referencias. Estrada Palma y Calzada, Jesús del Monte.
2453 25 e

SE SOLICITA UN FREGADOR DE AUtomóviles, que sepa fregar, en Estrella, 12.
2464 25 e

100 PESOS MENSUALES

Ganará usted trabajando en su casa dos días por semana. Escriba hoy mismo y mande 10 centavos para los gastos y recibirá detalles y pormenores de un trabajo sumamente fácil y lucrativo. José M. Alonso. Independencia, 79. Matanzas.
C 821 30d-22

SE SOLICITA SOCIO QUE ENTIENda algo de servir en restaurant, solo con $300, puede ganar mensualmente de 100 a 150 pesos, para informes: San Rafael y Aguila, café, pregunten por Manuel Pérez, de 11 a 12 y de 7 a 8.
2522 25 e.

SE SOLICITAN DOS DEPENDIENTES de farmacia, que tengan buena práctica, con referencias. Informarán: Ricla, 99, farmacia San Julián.
2010 21 e

SE SOLICITA UN MUCHACHO, QUE ayude y haga diligencias; también una cocinera. Aguiar, 70, bajos.
2256 24 e

CENTRO GALLEGO. PROPORCIONA colocación a sus asociados, a los inmigrantes y a la mujer gallegos, sin estipendio de ningún género. Las ofertas se harán personalmente en la Oficina de Colocaciones, Información y Estafeta, altos del Palacio social, y las demandas en cualquiera otra forma, pero garantizadas.
C 9550 alt ind. 22 o

SE NECESITA JOVEN, MAYOR DE 16 años, para el depósito de aves y huevos. Acosta, 44. Comer y dormir fuera.
2012 21 e

SOLICITO AGENTES ACTIVOS, EN todos los puntos del interior, para artículo de mucho margen y consumo diario. Muestras gratis para sus marchantes, con más de 100 por 100 para el agente. Escriba hoy mismo pidiendo muestra gratis y detalles. V. Balbuena. Monserrate, 133. Habana.
1352 27 e

SE SOLICITA UNA ENFERMERA, blanca o de color. Prado, 33.
2183 23 e

Para una fábrica de sillas y muebles se necesitan aparateros, lijadores, aprendices y peones. Buenos sueldos. Informan: Rodríguez y Ripoll. Talleres de Gancedo Toca. Concha, 3.
2064 1 f.

PARA MUEBLERIA Y FABRICAS DE muebles: se necesita un joven activo para proponer artículos conocidos y de consumo. Para informes: Manzana Gómez, oficina, 507.
1520 25 e

SE SOLICITA SEÑORA O CABALLERO, que dé lecciones verbales de castellano. Dígase honorarios por hora y teléfono, si tiene. Contestése por escrito a: Estudiante. DIARIO DE LA MARINA.
2031 31 e

Se solicita un pailero de primera National Steel Co., Lonja del Comercio, 441.
C 3139 ind. 8 ab

SE NECESITA UN TAQUIGRAFO, EN español, que entienda el inglés, aunque no lo hable. Si no es competente que no nos escriba. Apartado número 76, Habana.
2196 27 e

SOLICITO CAPATAZ PARA REPARAción de carrileras eléctricas. Urge. Zulueta, 28, altos. Edificio Havana Post. Señor Márquez.
2318 24 e

NUESTRO REGALO PARA CARNAVAL

A toda persona que remita 30 centavos en sellos de correo sin usar antes del día 31 de Enero de 1920: le será remitido por correo certificado un bonito regalo en los días de Carnaval. (No olvide decir si desea el regalo para caballero o dama y de remitir el dinero antes del día 31 de Enero, pues si llega después ya no nos es posible el poder comprar ese regalo y mandárselo antes de carnaval). No pierda tiempo y diríjase a Zoilo H. Palacios, Santa Isabel, Pinar del Río.

Nota.—Se necesitan agentes en el interior de la República si usted desea y puede hacerse agente comuníquelo y le será remitida nuestra lista de precios especiales.
2303 24 e

SE NECESITA JOVEN OFICINISTA, uno que sepa algo inglés y calcular facturas extranjeras preferible. Muralla, 8, ferretería.
2147 23 e

SE SOLICITAN SEÑORAS Y SEÑORItas, para una industria delicada y de fácil manejo. Informan: Zanja y Campanario, carnicería.
2179 23 e

SE SOLICITAN DOS VENDEDORES PAra telas a plazos a casas particulares. Han de traer referencias o quien los garantice. I. Carcia. Teniente Rey, 83, altos; de 4 a 6 p. m.
2185 23 e

SE SOLICITAN AYUDANTES DE electricistas. Jornal $2.50. Prado, 33, altos.
2182 23 e

SIRVIENTE DEPENDIENTE: SE SOlicita para una pequeña manufactura, un hombre, formal, honrado y con referencias. Informan: Cerro, 737.
2187 23 e

SIRVIENTE: SE SOLICITA EN LA farmacia del doctor Morales. Reina, 71. Sueldo en relación con sus aptitudes.
1996 21 e

SOLICITO SOCIO CON 250 PESOS, PAra fonda, que sea activo, para la sala, gran negocio para buscar buen sueldo, sin ser mandado. Trabajando en lo suyo; no es engaño; puede practicarlo para que vea que vale 3 veces más de lo que tiene que dar; no quiero paluchero ni lateros sino hombre natural. Informan: Zanja y Lealtad, café, a todas horas.
2194 23 e

SE SOLICITA UN BUEN MECANOGRAfo, preferible si es taquígrafo. Dirigirse a Manuel Carreño. Mercaderes, 36, altos.
2136 24 e

TRABAJADORES

Se necesitan 50 peones, 20 albañiles y 10 carpinteros, pagándoles buen jornal.

Tienen una gran casa nueva, construída expresamente para la vivienda de obreros.

Antiguo Tejar de los Catalanes. Reparto Rocafort. I-2409. Luyanó.

C 726 14d-18

Vendedores del comercio: se solicitan para una casa de comisiones. Escriban con referencias a: San Rafael, 86.
1979 22 e

NECESITO PARA HOY

Cuarenta peones para fábrica, ganando $3 diarios a la sombra; un cocinero, $70; un segundo, $40; una cocinera, $35; una criada, $30; 5 camareros a $25 y $30. Dos dependentes café, $30; una manejadora, $30. Acosta 63.
2087 26 e.

SOLICITO AGENTES: SE VENDE O arrienda o se admite un socio para una fotografía y novedades, por tener 3 y una en Canarias. Enseño a retratar de todas clases y vendo aparatos para lo mismo. Compro todo lo que sea de fotografía. Cuba, 9. J. Rodríguez. No confundirme con los aprendices.
2384 24 e.

VENDEDORES

Se necesitan varios vendedores expertos de tejidos, quincalla, calzado y anexos. Buen sueldo y comisión. Se prefiere que sepan inglés. Mejor hora para presentarse de 11 a 12 a. m. Teniente Rey, 55.
2363 24 e.

SE SOLICITA UN DEPENDIENTE, PAra una vidriera de tabacos. Prado, 93-A.
2490 25 e

Necesitamos dos dependientes fonda ingenio, $35, un cantinera de fonda, $35; un fregador, $30; provincia de Matanzas; un dependiente bodega, tienda mixta, $40; un dependiente bodega colonia $30 o $35; un cocinero colonia trabajadores, $45 y ropa limpia, viajes pagos. Informan: Villaverde y Ca. O'Reilly, 13, agencia seria.
2376 24 e.

AGENTE VENDEDOR: SE SOLICITA uno, para vender un artículo de gran consumo en los establec

SE OFRECEN

CRIADAS DE MANO, MANEJADORAS, ETC.

CRIADAS DE MANO Y MANEJADORAS

SE DESEA COLOCAR UNA JOVEN, peninsular, de criada de mano, tiene quien la recomiende de las casas que ha trabajado. Informan: Tamarindo, 21, Jesús del Monte.
2303 26 e

SE DESEA COLOCAR UNA JOVEN, DE criada, en casa de moralidad. Informan: San Lázaro, 269.
2330 26 e

SEÑORA, DE MEDIANA EDAD Y MUY formal, desea colocarse de criada de mano o para limpiar 2 ó 3 cuartos y coser. Para informes: Industria, 73; duerme en la colocación.
2622 26 e

UNA JOVEN DESEA COLOCARSE DE criada de mano en casa de poca familia. Dirección: Reina, 69, bajos.
2319 25 e.

SIRVIENTA, SE OFRECE PARA CRIada de mano, todo trabajo para corta familia; sabe su obligación. Estrella, 63.
2491 25 e

DESEA COLOCARSE UNA PENINSUlar, de criada de mano, no duerme en el acomodo, tiene buenas recomendaciones de las casas que estuvo. Informan: Oficios, 10; cuarto, número 5, primer piso.
2497 25 e

DESEA COLOCARSE UNA JOVEN, PEninsular, para criada de mano o manejadora. Informan: Hotel Cuba. Egido, 75.
2430 25 e

PARA LOS CABALLEROS DE POSICIÓN y finos, señora culta, fina y trabajadora, ofrece sus servicios de ama de gobierno. Más detalles: Aguacate, 82; de 12 a 6.
2411 25 e

SE DESEA COLOCAR UNA JOVEN, española, para manejadora o criada de cuartos. Informan: Aguila y Misión, bodega.
2424 25 e

DESEA COLOCARSE UNA MUCHACHA, joven, para comedor o cuartos, en casa formal Muralla, 18, azotea.
2461 25 e

SE DESEA COLOCAR UNA MANEJAdora, tiene referencias. Ensenada, 2-A, Jesús del Monte.
2459 25 e

SE DESEA COLOCAR UNA JOVEN, PEninsular, en una casa de formalidad, de criada de mano o de manejadora. Informes: Inquisidor, 23, tiene buenas referencias.
2465 25 e

DESEA COLOCARSE UNA JOVEN, ESpañola, de criada de mano, no ha de ganar menos de $30. San Lázaro, 251.
2480 25 e

DESEA COLOCARSE UNA JOVEN, peninsular, de criada de mano; lleva seis meses de criada. Informan en Regla, calle Martí, 78.
2482 25 e

SEÑORA, ESPAÑOLA, DESEA COLOcación de criada o camarera, sabe algo de cocina, tiene quien la recomiende. Darán razón: fonda La Aurora, Dragones; habitación, 19.
2487 25 e

DESEA COLOCARSE UNA MUCHACHA, peninsular, para criada de mano o de habitaciones, en casa de moralidad. Para informes: Compostela, 150.
2389 24 e.

JOVEN, PENINSULAR, DESEA COLOcarse de criada de mano. Sueldo: 25 pesos. Informan: Gervasio, 29, Habana.
24 e.

SEÑORA DE MEDIANA EDAD DESEA colocarse por horas por la mañana con almuerzo; va al Vedado. Informan en Tulipán, 11, Cerro. Precio convencional.
2371 24 e.

SE DESEA COLOCAR UNA JOVEN, PEninsular, de criada de mano, en casa de moralidad, sabe cumplir con su obligación; tiene referencias. Virtudes número 46, habitación 36.
2354 24 e.

CRIADA DE MANO, ESPAÑOLA, ES formal y de buena conducta, se ofrece; duerme en la colocación. Santa Clara, 6, Habana.
2284 24 e

UNA ESPAÑOLA, DESEA COLOCARSE, criada de mano, buen trato. Calle Cuba, 121.
2310 24 e

SE OFRECE UNA CRIADA DE MANO, cose en la máquina y para todo. Informan 2 y 4, solar. Manuel Merán.
2307 24 e

UN MATRIMONIO, CON TAL DE QUE le den habitación para los dos y un corto sueldo a ella, se ofrece para acompañar señoras y ayudar en algo. San Miguel, 143, antiguo; no va fuera de la Habana.
2293 26 e

UNA JOVEN, ESPAÑOLA, DESEA COlocarse de criada de mano, no menos de 20 pesos, uniforme y ropa limpia. Vedado, calle 1, número 14.
2290 24 e

SE DESEA COLOCAR UNA MUCHAcha, recién llegada, en casa de moralidad y corta familia y que den buen trato. Informan: Lagunas, 73; cuarto, 5.
2340 24 e

DESEA COLOCARSE UNA ESPAÑOLA, re manejadora o criada, por $30; tiene quien la garantiza. Maloja, 204; cuarto, 23.
2353 24 e

SE NECESITA UNA SEÑORA, PARA la cocina. Informan en Aguila, 107. La Italiana. También se necesita un muchacho para hacer mandados.
2328 28 e

SE DESEA COLOCAR UNA SEÑORA, de mediana edad, en casa muy formal, en la Habana; tiene referencias. Estrella, 61.
2120 23 e

SE DESEA COLOCAR UNA JOVEN, peninsular, de criada de mano o manejadora. Informan en Empedrado, 11. Teléfono A-9070.
2232 23 e

DESEA COLOCARSE UNA JOVEN, peninsular, de criada de mano, sabe cumplir bien con su obligación, lleva tiempo en el país. Residencia: Belascoaín, 103. Teléfono A-2523.
2198 23 e

DESEA COLOCARSE UNA JOVEN, de color, para manejadora de un niño o niña, sabe cumplir con sus obligaciones, prefiere el Vedado. Su domicilio: Picota, 34.
2114 23 e

UNA JOVEN, PENINSULAR, DESEA colocarse de criada de manos. Sabe cumplir con su obligación. Informan: Aguiar, 56.
2173 23e.

DESEA COLOCARSE, UNA SEÑORA, parda, de mediana edad, para manejar una niña de dos años o más; o acompañar una señora. No tiene inconveniente en salir fuera de la Habana. Sueldo, 30 pesos y ropa limpia. Carmen, 2, esquina a Campanario. Teléfono A-2105. Hora, de 2 a 3. Viajes pagos.
2110 23e.

DESEA COLOCARSE UNA JOVEN, PEninsular, de criada de mano. No se coloca menos de 25 pesos. O'Reilly, 23, altos.
2167 23e.

SE DESEA COLOCAR UNA MUCHACHA, peninsular, de criada de mano o manejadora. No admite tarjetas. Informan: Sitios, 42.
2161 23e.

UNA JOVEN, DESEA COLOCARSE EN una casa de moralidad, de corta familia, que hace dos meses que está en el país y tiene quien responda por ella. Compostela, 110, esquina a Luz.
2156 23 e

DESEA COLOCARSE UNA JOVEN, DE color, para criada de mano, prefiere el Vedado. Amistad, 17; habitación, 32.
2140 23 e

SE DESEA COLOCAR UNA RECIEN llegada, de manejadora o criada de mano. Informan: Corrales, 78.
2133 23 e

DOS JOVENES, PENINSLARES, DEsean colocarse, una criada de comedor y la otra de cuartos, prefieren colocarse juntas; tienen referencias. Informes: Esperanza, 3.
2021 23 e

SE COLOCAN DOS ASTURIANAS, criada y general cocinera a la criolla y española, para comercio o particular, gana buen sueldo. No duerme en la colocación. Manrique y Estrella, bodega.
2129 23 e

CRIADAS PARA LIMPIAR HABITACIONES O COSER

SE DESEA COLOCAR UNA MUCHAcha, española, para habitaciones; no le importa viajar; tiene recomendaciones; en Campanario, 205, altos.
2645 26 e

UNA SEÑORA, DE MEDIANA EDAD, desea emplear unas horas de mañana, en limpiar una casa u otra cosa por el estilo, dentro de la Habana. Informa: Obrapía, 64.
2624 26 e

DESEA COLOCARSE UNA MUCHACHA, peninsular, para ayudar a la limpieza; sabe coser y zurcir; tiene buenas referencias y siempre estuvo en buenas casas. Informan en Habana, 109, primero; no sale fuera de la Habana.
2520 25 e.

UNA JOVEN, DESEA COLOCARSE para limpieza de habitaciones y coser, tiene recomendaciones, menos de 30 pesos, no se coloca. Informes: Calzada, entre 10 y 12. Reparto Almendares.
2467 25 e

UNA JOVEN, PENINSULAR, DESEA colocarse para cuartos o para cocinar y limpiar para matrimonio, solo es muy formal; desea casa moral. Informan: Paseo, entre 27 y 29, tienda de ropa. Vedado.
2364 24 e.

UNA PENINSULAR, DESEA COLOcarse de criada para la limpieza de cuartos y repasar la ropa. Informan en Inquisidor, 29.
2357 24 e.

UNA JOVEN, PENINSULAR, DESEA colocarse para criada de habitaciones. Sabe su obligación. Informan: Cuba número 17, bodega.
2164 23e.

DESEA COLOCARSE UNA MUCHAcha, para criada de cuartos y coser. Tiene buenas referencias. Informan: Inquisidor, 19, no sale de la Habana.
2192 23 e

DESEA COLOCARSE UNA JOVEN, española, de mucha educación, para criada de cuartos o para manejar un niño chiquito. Informes: calle 11, número 5, Vibora, entre San Francisco y Concepción.
2329 28 e

SE DESEA COLOCAR UNA JOVEN, española, para cuartos o manejadora; tiene referencias. Informan en M, número 131, Vedado.
2130 23 e

CRIADOS DE MANO

DESEA COLOCARSE UN CRIADO DE mano, sabe cumplir con su obligación, prefiere casa de respeto, también va al campo. Informan: Factoría, 38; después de las diez.
2569 26 e

DESEA COLOCARSE UN JOVEN, MOzo casa particular, ha trabajado con buenas familias y tiene buenas referencias. Informes con su mismo interesado, de 11 a 12. Línea y 4, bodega La Sucursal.
2629 26 e

DESEA COLOCARSE UN JOVEN, ESpañol, de criado de mano o de camarero de hotel; sabe cumplir con su obligación y tiene referencias. Informan en Cuba, 5, azotea.
2514 25 e.

DESEA COLOCARSE UN JOVEN, ESpañol, de criado, en casa respetable, sabe el servicio fino, es de toda confianza y acostumbrado a viajar, muy trabajador, va a todas partes. Informes: Hotel Cuba, frente a la Estación Terminal, el cantinero.
2462 25 e

DESEA COLOCARSE UN JOVEN, ESpañol, de 20 años edad, de camarero, práctico. Para informes: 9, E y Vedado, bodega La Yaya.
2316 24 e

DESEA COLOCARSE UN SUPERIOR criado de mano, sirbe a la mesa, acredita su honradez. No le hace ir a cualquier punto que se desee; sabe su obligación. Sol, 8. Teléfono A-8082.
2204 23 e

SE DESEA COLOCAR UN BUEN CRIAdo de comedor, acostumbrado al servicio fino, lo mismo se coloca para ayuda de cámara; tiene buenas referencias y gana buen sueldo. Informan: Sol, 84. Teléfono A-4605.
2174 23 e

COCINERAS

SE OFRECE UNA COCINERA, ESPAñola, sabe cumplir con su obligación. Informes en Suspiro, 16, altos; cuarto, 42.
2577 26 e

UNA SEÑORA, DE MEDIANA EDAD, peninsular, desea colocación de cocinera, sabe cocinar, solo a la española y para corta familia; no duerme en la colocación. Informan: Lagunas, 62, antiguo.
2603 26 e

SE DESEA COLOCAR UNA SEÑORA, peninsular, para cocinar solamente, no duerme en la colocación, no le importa ir a la Víbora o Vedado, si le pagan los pasajes, sueldo de $35. Informes: tiene quien dé informes. Galiano, 14, altos de la bodega, esquina a Laguna.
2602 26 e

UNA SEÑORA, DE MEDIANA EDAD, española, desea colocarse de cocinera; no duerme fuera. Dirijase a Cristina, 7, letra A. Pregunten en la bodega.
2440 25 e

DESEA COLOCARSE UNA PENINSUlar, solo para cocinar, hace por tres, no duerme en la colocación, no sale de la Víbora, tiene referencias. Informarán: calle Dolores y Armas, bodega La Mambisa.
2323 24 e

COCINERA, ESPAÑOLA, SE OFRECE cocina criolla y española y sabe repostería; duerme en la colocación. Santa Clara, 6. Habana.
2284 24 e

DESEA COLOCARSE UNA MUCHACHA, para cocinar y limpiar, en casa de moralidad, o de criada de mano. Tejadillo, 21.
2300 24 e

UNA COCINERA, PENINSULAR, DE mediana edad, desea colocarse en casa particular, de corta familia o comercio, sabe cumplir con su obligación y tiene recomendaciones. Informan: calle Gloria, 121.
2227 23 e

SE DESEA COLOCAR UNA COCINERA, en casa de moralidad. Informan en Colón, 30.
2239 23 e.

DESEA COLOCARSE UNA BUENA cocinera, francesa, es repostera y tiene referencias. Drigirse a/la calle Habana, 108, al fondo de la casa, entre Obrapía y Lamparilla.
2210 23 e

SE COLOCA MATRIMONIO ESPAÑOL, mediana edad, sin hijos, ella para cocinera, sabe de repostería; él para limpieza o cuidado de establecimiento o de oficina, como portero o velador; también es chauffeur con título y ha manejado algo en ésta; van al campo. Informan: Teléfono A-3318.
2132 23 e

DESEA COLOCARSE UNA SEÑORA, cocinera, española, tiene referencias; no duerme en la colocación. Sitios, 9.
2175 23 e

DESEA COLOCARSE UNA SEÑORA, pennsular y lo mismo sabe de cocina, que de criada. Para informes: Sol, 32, de 9 a 5, habitación 6; tiene buenas referencias.
2241 23 e.

COCINEROS

COCINERO-REPOSTERO ESPAÑOL SE ofrece para cocinero, casa particular o de comercio, buenas referencias; hombres solos. Lealtad y Virtudes, bodega. Teléfono A-7626.
2506 25 e.

COCINERO, FORMAL Y QUE SABE trabajar, solicita casa de comercio o casa de huéspedes. Teléfono A-5711.
2421 25 e

SE DESEA COLOCAR UN COCINERO, de color, para casa de familia; ganando de 25 a 30 pesos. Darán razón: Luz, 46. Habana.
2336 24 e

CRIANDERAS

SE DESEA COLOCAR UNA CRIANDEra y una criada de mano, españolas y tienen referencias. Informes en Inquisidor, 14.
2474 25 e

CHAUFFEURS

UN JOVEN, CHAUFFEUR, DESEA COlocarse en una casa particular; tiene referencias. Informes: Luz, 63. En la misma una cocinera.
2620 26 e

SE DESEA COLOCAR UN JOVEN, chauffeur, en una casa particular; tiene referencias las que pidan y seis años de práctica. Informan: Tel. A-8700.
2504-05 27 e.

JOVEN, ESPAÑOL, CHAUFFEUR, DEsea colocarse de ayudante de chauffeur en casa particular o comercio. Teléfono A-2898, dejen la dirección.
2508 25 e.

UN JOVEN, ESPAÑOL, OFRECE SUS servicios de chauffeur en casa particular; tiene buenas referencias de las casas que ha trabajado, sin pretensiones. Pueden dejar las señas por el teléfono F-1375
2374 24 e.

UN CHAUFFEUR Y AYUDANTE, SE ofrecen, pero para trabajar camiones. Para informes por escrito a: Juan Cabrera. Gloria, 28.
2142 23 e

AYUDANTE DE CHAUFFEUR: PARA este trabajo se ofrece un joven, con buenas referencias de conducta y trabajador. Trabaja lo mismo en máquina particular que en camión. Informan: Teléfono M-1872.
1930 31 e

CHAUFFEURS, QUE DICSPONE DE varias horas, desde las 5 y media de la tarde y los sábados desde las oce del día y los domingos todo el día, soy competente y con seis años de práctica y doy todos los informes que sean necesarios. Dirigirse a Belascoaín, 2-C, habitación 27.
1931 2 e.

TENEDORES DE LIBROS

JOVEN, ESPAÑOL, CON CONOCIMIENtos de oficina y contabilidad, se ofrece para ayudante de carpeta u otro empleo análogo. No tiene inconveniente en ir al campo. Para más informes dirigirse por carta o personalmente a A. Pérez. Teniente Rey, 77.
2521 25 e.

NOS HACEMOS CARGO DE CUALquier contabilidad por horas. Se ofrece un auxiliar de carpeta o para trabajos de oficina en general. Jesús del Monte, 246. Teléfono 1-2577.
2122 27 e

TENEDOR DE LIBROS, PARA EL campo, se ofrece; ocupará cualquier puesto de oficina o similar. J. Chardón. Cuba, 91.
2148 23 e

DESEA COLOCARSE UN JOVEN, DE tenedor de libros, es mecanógrafo. Informes: Bernaza, 56, bajos. A. Alvarez.
2138 23 e

VARIOS

SE OFRECE UN MAESTRO PANAdero, como maestro u hornero, igual que para dulcería. Con muchos años de práctica en el giro de panadería y dulcería. Dirigirse a: J. García. Merced, 54, bajos. Habana.
2570 26 e

JOVEN LATINO-AMERICANO, CON conocimientos de inglés, solicita una plaza de cobrador y ayudante de oficina. Da garantía e informes. Dirigirse al Apartado, 1371.
2583 26 e

ELECTRICISTA MECANICO, BIEN preparado, para planta de finca azucarera o pueblo. Habla inglés y da referencias. Dirigir correspondencia a: Electricista. Apartado 1661.
2628 26 e

UNA JOVEN, PENINSULAR, DESEA colocarse de criada de mano y cocinera, para un matrimonio solo, desea que la enseñen en algo, tiene referencias. No duerme en la colocación. Calle 8, entre Veinticinco y Veintisiete.
2405 25 e

SEÑORA SERIA, FORMAL, SOLICITA una casa para encargada o una oficina para limpieza y cuidado. Informan: Manrique, 131, bajos.
2289 24 e

UN HOMBRE, DE MEDIANA EDAD, desea colocarse de portero o cosa análoga, ganando buen sueldo, es trabajador, de buena presencia y honrado, con buenas referencias. Calle Merced, 67; cuarto, 16.
2468 25 e

SEÑORITA MECANOGRAFA, CON MUchos conocimientos de taquigrafía, desea colocarse en oficina comercial. Informa: señor Hidalgo. Teléfono A-4808.
2263 24 e

ELEVADORES

Me hago cargo de reparaciones de cualquier naturaleza, sobre elevadores de todos fabricantes. Si tiene elevador de mano y desea aplicar la fuerza motriz eléctrica, con poco gasto y en breve tiempo lo puedo hacer. Tengo muchos años de experiencia en una fábrica de elevadores, y buenas recomendaciones. C. E. Dungan. Edificio Havana Auto Co. Marina e Infanta. Teléfonos A-4331, A-2018, F-1328.
C 808 5d-21

UN SEÑOR, DE MEDIANA EDAD, DEsea colocarse para limpieza de oficinas o para cobrador en casa de comercio y hacer las diligencias de la casa tiene quien responda por su conducta de las casas donde ha estado; no come ni duerme en la casa; también se hace cargo de casa de inquilinato. Su dirección: Corrales, 153, entre Indio y San Nicolás.
2403 25 e

UN HOMBRE, DE MEDIANA EDAD, se ofrece en casa particular, de portero, criado de mano, para matrimonio solo y cumple con su obligación. Tiene referencias. Informan: Rena, 35. Teléfono A-3684.
2217 23 e

DESEA COLOCARSE UN HOMBRE, de mediana edad, para portero y limpieza. Sabe trabajar y cumplir con su obligación. Gana buen sueldo. Para informes, dirigirse al Teléfono F-1176.
2108 23e.

¿PIENSA USTED CASARSE?

Me hago cargo de toda clase de diligencias para la celebración de matrimonios, inscripciones de nacimientos en el Registro Civil y Cartas de ciudadanía. Tomás Vega, Gloria, 133; de 5 a 7 p. m. Teléfono A-8586.
1808 14 f.

UN MATRIMONIO, ESPAÑOL, DE MEdiana edad, desea colocarse; él de portero y ella para cuidar niños. Compostela, 187.
2342 25 e

ME HAGO CARGO DE TODA CLASE de trabajos, en máquina, ya sean comerciales, de abogados, etc., etc. Dirigirse por escrito al señor Rogelio de Rives, Estrella, 140.
2326 26 e

JOVEN, CUBANO, GRADUADO EN colegio americano, desea colocación como corresponsal inglés-español. Tengo práctica de oficina de New York, estando actualmente de asistente del jefe de oficina de comisiones en esta ciudad. Buenas referencias. Corresponsal. Apartado 1423, ciudad.
1753 23 e

MISCELANEA

TELEFONO: COMPRO UN APARATO de mesa. Rosado. Prado, 77.
2585 26 e

TAMBORES DE HIERRO: OFRECEMOS en venta, en cantidades, nuevos y usados, tambores de hierro galvanizado y de acero negro, para alcoholes, gasolina, petróleo, etc. Con capacidad de 55 y de 110 galones. Pidan referencias a: "Cuban American Agency." Obrapía, 32, bajos. Apartado de Correos, 77. Habana.
2578 26 e

SE VENDE UNA COCINA DE GAS; NUEva, de tres hornillas y un buró. Se dan baratos. Campanario, 44.
2511 25 e.

SE VENDEN SEIS PUERTAS GRANdes, de cedro, con sus cristales y locetas. También unas rejas de hierro. Todo en muy buenas condiciones y finos. J, 128, esquina a 15, Vedado.
2438 25 e

OJO: SE VENDEN DOS PUERTAS METálicas, buenas, en Maloja, 31. Sandomingo.
2201 23 e

TELEFONO: CEDO UNO, MEDIANTE una pequeña regalía. Llame al M-2617.
2484 25 e

LOS EXTIRPA

Quien tenga un grano malo, una lupia, un quiste, un tumor sebaceo, golondrinos diviesos o cualquier otro mal de la misma naturaleza, debe recurrir sin pérdida de tiempo a los Parches Vilamañe, que se venden en todas las boticas y que los extirpan sin dolor, sin dejar huella, sin mortificar y sin que haya motivo para queja. Pedir Parche Vilamañe en la botica es quitarse en unos días cualquier lupia o lobanillo.
C 849 4d-23

SE VENDE UNA PUERTA REJA FLOreada, una reja chica, cinco medios puntos de cedro, con vidrios y varios tirantes, se da regalado. San Miguel, 118, casa en fábrica.
2286 28 e

VENDO: UNA COCINA DE GAS, 4 hornillas, horno y asador, $37.50; una cocina eléctrica, número 110, 2 hornillas, $7; una lámpara de cristal, nueva, 2 luces, $7. Se componen quemadores de cocinas de gas y se compran todas clase de materiales de electricidad, gas y agua. Belascoaín y Figuras.
1901 26 e

SE VENDEN DIEZ MANZANAS DE MAloja, de primera calidad, así como también hay plátanos, malanga, boniato, cocos y demás frutos menores. Informa: José Chávez Linares. Finca Santo Domingo. Cuatro Caminos del Chico. Wajay.
39487 28 e

SE VENDEN: DOS HUECOS DE VENtanas, rejas, persianas y puertas; todo cedro y moderno. Prado, 77-A, bajos, precio regalado.
2286 28 e

ESTUFINAS, COMPRO COCINAS DE estufina, en cualquier estado que estén. Infanta, 48, entre Zaldo y Clavel. Teléfono A-3517.
2037 25 e

GRAN ECONOMIA Y BUEN SERVICIO, templo bastidores o camas de alambre a domicilio. Llamen a Más, por el teléfono A-1673 o en el Vedado, calle 12, número 205; de 6 a 8 a. m.
1843 14 f.

LIBROS E IMPRESOS

COLECCION LEGISLATIVA DE LA Isla de Cuba. Completa en 46 tomos. De venta en Obispo, 86, librería.

COMPRAMOS LIBROS DE TODAS CLAses. Revistas y periódicos antiguos publicados en la Isla de Cuba, en Obispo, 86, librería.

EXPOSICION HISTORICO-DOCTRINAL de la Ley hipotecaria de la Isla de Cuba, 3 tomos, $1.50. Faltas subsanables e Insubsanables de los documentos públicos, sujetos a Registro, 1 tomo, $1. Los pedidos a: M. Ricoy. Obispo, 86, librería.

ATRIBUCIONES Y TARIFAS PERIciales, 1 tomo, 80 centavos. Ordenanzas de construcción para la ciudad de la Habana y demás poblaciones de la Isla, 1 tomo, $1. Los pedidos a: M. Ricoy. Obispo, 86, librería.

REALES ORDENES, DECRETOS Y disposiciones publicadas en la Gaceta de la Habana, durante el gobierno español Recopilación de todas las Disposiciones publicadas en la Gaceta de la Habana por el gobierno interventor, año 1899, un tomo, $1. Colecciones de la Gaceta de la Habana, publicadas durante el gobierno español y la Intervención americana. Los pedidos a: M. Ricoy. Obispo, 86, librería.

ARTE DE HACERSE RICO. LA BRUjería y los brujos de Cuba. Cuba en la cartera. Derechos y deberes del ciudadano cubano. Dos cuadernos con vistas de la Habana. Vistas de los puertos de la Isla. El plano de la Habana y la Constitución Cuba Todo por un peso. Los pedidos a: M. Ricoy. Obispo, 86, librería.

LA HISTORIA DE GIBARA Y SU JUrisdicción que contiene además la fecha de la fundación de todos los pueblos antiguos de la Isla, $2. Los pedidos a: M. Ricoy. Obispo, 86, librería.

TODA CLASE DE SUELDOS, ALQUIleres, jornales, pesas y medidas cubanas y otras muchas cosas contiene la "Cartera Comercial," de venta, a 60 centavos, en Obispo, 86, librería. Los ped dos a: M. Ricoy.

TALONES DE RECIBOS, PARA ALquileres de casas y habitaciones. Cartas de fianza y para fondo. Impresos para demandas. De venta en Obispo, 86, librería.
2347 24 e

El DIARIO DE LA MARINA es el periódico de mayor circulación.

PERDIDAS

EXTRAVIO: EN EL TRAYECTO COMprendido entre el Lazareto de Mariel y Guanajay, se extravió el día 19 del actual una maleta amarilla de regular tamaño, marcada con las iniciales A. G. V. de un lado y Antonio G. Villamil por el otro, perteneciente al pasajero de cámara Antonio G. Villamil. Se suplica a quien pueda dar informes o esté en posesión de la referida maleta, comunique lo conducente o haga entrega de ella en la Librería Cervantes, Galiano, 62, de esta ciudad, donde será gratificado.
2590 26 e

A LA PERSONA QUE SE LE HAYA extraviado un perro de caza, puede pasar a recogerlo. Habana, 121.
2413 25 e

SE HAEXTRAVIADO EL CERTIFICAdo número C 0176084 de 27 acciones de Swift and Company. Será gratificado quien lo entregue en Santo Tomás, 8, Cerro.
2362 24 e.

PERDIDA

Se ha extraviado un pasaporte de los Estados Unidos a nombre de Leo. J. Epstein. Se agradecerá lo entreguen en Cuba, 23.
2250 23 e.

PERDIDA: EL DIA 16 DEL CORRIEnte se ha extraviado un perro de casta "Airdale pupp," de cuatro meses, propiedad del señor W. B. Gonder, el que lo entregue a dicho señor en la calle 15, esquina D, Vedado, será generosamente recompensado.
2184 23 e

Suscríbase al DIARIO DE LA MARINAy anuncíese en el DIARIO DE LA MARINA

AGENCIAS DE MUDANZAS

La Estrella y La Favorita

SAN NICOLAS, 98. Tel. A-3976 y A-4208.

"EL COMBATE"

Avenida de Italia, 119. Teléfono A-8906. Estas tres agencias, propiedad de J. M. López y Co. ofrecen al público en general un servicio no mejorado por ninguna otra agencia, disponiendo para ello de completo material de tracción y personal idóneo
357 31 e

OFICIAL

MUNICIPIO DE LA HABANA

DEPARTAMENTO DE ADMINISTRACION DE IMPUESTOS

AVISO

Plumas de agua del Vedado y metros contadores.—Segundo trimestre de 1919 a 1920.

Se hace saber a los contribuyentes por los conceptos antes expresados, que el cobro sin recargo de las cuotas correspondientes al Segundo Trimestre de 1919 a 1920, que dará acierto desde el día 27 de Enero hasta el día 25 de Febrero próximo del año en curso en los bajos de la Casa de la Administración Municipal, por Mercaderes, Taquilla número 2, todos los días hábiles, de 8-1/2 a 11 a. m. y de 1-1/2 a 3 p. m., exceptuando los sábados, que serán de 8-1/2 a 11 a. m.; apercibidos que si dentro del plazo señalado no satisfacen sus adeudos incurrirán en el recargo del 10 por 100 y se continuará el cobro de conformidad con lo que previene la Ley de Impuestos Municipales.

Durante el mencionado plazo, también estarán al cobro los recibos adicionales, correspondientes a los trimestres anteriores, que por altas, rectificaciones u otras causas no hayan estado al cobro anteriormente.

Con el fin de facilitar el pago a los propietarios, se hace saber que deben presentarse a recoger los recibos exhibiendo el último pagado.

Habana, 20 de Enero de 1920.—(F.) M. VARONA, Alcalde Municipal.
C 844 5d-22

SECRETARIA DE LA GUERRA Y MARINA.—EJERCITO. — DEPARTAMENTO DE ADMINISTRACION.—Habana, 13 de Enero de 1920.—ANUNCIO DE SUBASTA.—Hasta las 9 a. m. del día 30 de Enero de 1920, se recibirán en el Departamento de Administración del Ejército, Diaria y Suárez, Habana, proposiciones para la venta en pública subasta de los desperdicios de materia prima de los talleres de Sastrería, Imprenta y Talabartería del Ejército. Las proposiciones se harán a la puja adjudicándosele al mejor postor. Se darán pormenores a quien los solicite, en este Departamento.—Julio Bermejo, 1er. Tte. de Estado Mayor General Oficial Subastador.
C 605 10d-14

Venta y Compra de Automóviles y Carruajes

AUTOMOVILES

VERDADERA GANGA

Se vende o se cambia por un automóvil más chico, un "White" de siete pasajeros, fuelle Victoria, acabado de pintar y juego de gomas nuevo. Puede verse en Arbol Seco y Peñalver. Barrieu e Hijos.
2574 26 e

CAMION: SE VENDE UNO, WICHITA, de dos toneladas, con carrocería y acabado de ajustar. Informan en Auto Transportación. Cristina y Vigía. Teléfono A-6339.
2388 30 e

EMBARCACIONES: TENEMOS PARA venta, en todas las dimensiones, calados y tonelaje: Chalanas, lanchones, goletas, buques auxiliares de vela con motor; remolcadores, dragas, grúas flotantes y vapores de cabotaje y de altura. Pidan referencias a: Cuban American Agency. Obrapía, 32, bajos, Apartado, 77. Habana.
2579 30 e

SE VENDE UN FORD, DEL 16, LISTO para trabajar y se da barato; puede verse en Factoría, 102 de 12 a 6.
2565 30 e

SE VENDE: UN FORD, EN $550, MAGnificas condiciones. Informes: Aguacate, 35, altos; de 12 a 2 p. m.
2549 26 e

CHEVROLET: SE VENDE, EN MUY buenas condiciones, con magneto Bosch y buenas gomas, se garantiza el motor. Enrique Arias. San José, 174, entre Hospital y Espada.
2395 26 e

AUTOMOVIL DORT, DE POCO USO, SE vende; propio para alquiler o particular, arranque y alumbrado eléctrico, gomas nuevas, doble vestidura; además los muebles de la casa. Trocadero, 29.
2396 24 e

FORD: SE VENDEN DOS, RUEDAS alambre y su repuesto, es cosa de gusto; pueden verse de 8 a 11 en Animas, 173-B, entre Oquendo y Soledad.
2327 26 e

UNA CUSA STUTZ, DE 8 VALVULAS, mejor que nueva, se vende por no necesitarse, en la mitad de su valor. Puede verse en Matadero y Monte, casa 6 en Tamarindo, 53.
1917 22 e

SE VENDE UNA MAQUINA ITALIANA, marca "Diatto," en perfecto estado. Infanta, 90, esquina a Zanja.
2470 25 e

SE VENDE UN FORD, PUEDE VERSE en Reina, 20; de 12 a 1 p. m., está trabajando.
2266-67 28 e

SE VENDE UN FORD BARATO, DEL año 1915, de poco uso. Aramburo, 23, garaje. Hospital, 58.
2518 25 e.

UN FORD PARA REPARTO

con carrocería francesa, cerrado. El motor, la carrocería, las gomas y todo él están en magníficas condiciones. Lo vendemos barato. Informan: Vigía, 50. Teléfono M-1481.
2523 25 e.

SE VENDE UN FORD, DEL 15, EN buenas condiciones. Informan en Barcelona, 13.
2404 31 e

SE VENDE UN BRISCOE, DE 4 PASAjeros, casi nuevo, con magneto Bosch. Véanlo, de 8 a 12 a. m., en San José, 99, garaje.
2324 24 e

VULCANIZADORES

Buena oportunidad: se vende un taller de vulcanizar, en buen sitio. Informes: Valle y Espada. Habana.
2305 24 e

Camiones y autos de ocasión

Pierce Arrow, de 2, 3 y 5 toneladas, con carroza y alumbrado eléctrico. White, de 2 toneladas, con gomas macizas, Hispano Suiza, de 1 y media toneladas; id. Dodge Brothers, de 1 y media toneladas; id. Sampson, de 1 tonelada, reparto; Diehtriche, de 1 tonelada; id. máquinas de paseo. Stuz de 5 pasajeros. Roamer, 5 pasajeros, tipo sport. Cuña Stutz, 16 válvulas. Cuña Chalmers. Chandler, de 7 pasajeros. Pueden verse a todas horas en el garaje Eureka. Concordia, 149, frente al Jai Alai.
67 1 f

Máquinas para vulcanizar, Haywood. Se vende un taller completo. Materiales para vulcanizar. Belisario Lastra. Salud, 12. Teléfono A-8147.
1980 1 f

AUTOMOVIL SE VENDE

Un elegante Hudson Super Six, de último modelo, tipo Sport, de 7 pasajeros, por ausentarse su dueño. Informan: Refugio, 30, entre Industria y Crespo. Habana.
774 6 f

SE VENDE UNA CUSA FORD, CON poco uso, en San Rafael y M. González, garaje de Vadía.
1744 23 e

MOTOCICLISTAS

En la Agencia Indian encuentran motocicletas último modelo y de segunda mano. López y Co. Jesús del Monte, 252.

C 745 15d-18

SE VENDE UN CAMIONCITO FORD, está en muy buenas condiciones o se cambia por un motor en chassis Dodge Brothers. Maloja, 33.
2345 24 e

SE VENDE UNA MOTOCICLETA, CON Sidecar, marca Harley Davidson, urge venta por tener que ausentarse del país su dueño. Informes: Cuba y Amargura, vidriera; de 10 a 2 y de 6 a 9. Manuel Santos.
2128 23 e

SE VENDE DOGHE BROTHERS, moderno, con 7 gomas y un camión Ford, cerrado. Se compran gomas 33x4. Clanso 12 bolas. Informes: Moreno, 57. Cerro; de 7 a 11 a. m. Teléfono 1-2863.
2144 23 e

EN ESTRADA PALMA, 25, SE VENDE un Fiat, en buenas condiciones. Puede verse a la una de la tarde y a las 5.
1063 24 e

SE VENDE UN BUICK, 6 CILINDROS, mediano, tipo E-45, y un Ford, del 17, en perfectas condiciones. Informan en la calle G y 19, Vedado.
1999 25 e

COMPRO UN FORD A PLAZO, DOY doscientos pesos de entrada. Informan: Estrada Palma, 11, Guanabacoa. Melchor Peña.
2251 24 e

SE VENDE UN MAXWELL, RECIEN pintado, magneto Bosch, carburador Zenit. Informan: Alambique, 15.
2038 24 e

VULCANIZACION INGLESA

LLEVE SUS GOMAS Y CAMARAS AL TALLER MAS ANTIGUO DE LA HABANA

Se repara cualquiera rotura en cualquiera goma que esté en buena condición, ya sea de pestaña e incluso forrar la goma nuevamente por medio de un rechape, siendo ésta la única casa preparada para estos trabajos; y en las cámaras se reparan rajaduras y hoyos de cualquier tamaño, secciones de cámara nueva, bases de válvula, etc. etc.

Los garajes del interior pueden mandar sus gomas y cámaras para que se les cotice precios anticipados.

GARANTIA COMPLETA

PRECIOS MODICOS

EDWIN W. MILES

Prado y Genios.
1938 30 e.

NO COMPRE CAMION nuevo o de uso sin antes informarse acerca del Autocar

Tenemos también de otras marcas escogidos por Autocar.

FRANK ROBINS CO. HABANA

C 908 1m 29 e

CAMION DE REPARTO: SE VENDE un camión de reparto Metz, tamaño Ford, ruedas de alambre, magneto nuevo, funcionando perfectamente. Se da barato y se puede ver a todas horas en el taller de Oliva y Puente. Calle 17, número 26, entre E y F, Vedado.
1762 25 e

"MACK" Camiones "MACK"

El Más Poderoso

DE 1 A 7½ Ton.

CUBAN IMPORTING CO.

Exposición: Avenida de la República. números 192-194.

SE VENDE UN FORD DEL 17, SE PUEde ver en Marina, 18, de 2 a 4.
2534 25 e.

¡NO MAS ENGAÑO!

Para los que deseen comprar automóviles de uso. Daniel M. Manzano, ex-jefe de los talleres de "The Case Motor Company con quince años de experiencia, ofrece a todo el que desee comprar automóviles de uso, reconocerlo y dar su precio. Antes que usted invierta su dinero y sea víctima de un engaño, por solo la cantidad de cinco pesos. San Miguel, 171. Teléfono A-5759.
39619 30 e

Aviso: Se vende camión de volteo de la famosa marca Wichita, motor de tre y media toneladas, muelles y diferencial para cinco toneladas, apnas usado, gomas y todo su estado flamante; se da en la mitad de su costo, por su dueño no poder atenderlo. Puede verse a todas horas en Animas

A TRAVES DE LA VIDA

CELESTIAL

No serán muchos, seguramente, los que habrán recibido, como yo, una carta de Pekín, ciudad muy conocida a causa de los chinos y de esos perritos tan en moda y de que es buen ejemplo el ínclito San-Cho que va a matarse el día diez de Febrero, a beneficio de la Creche del Vedado.

Es de enorgullecerse cuando le llega a uno carta desde tan lejos, porque abisma el que no se haya perdido como se extravía a veces la correspondencia que ponemos en el Vedado con destino a la Habana. Es una cosa fantástica que haya pasado mi nombre a través de tantos países y de tantas administraciones de correos. La carta ésta me la escribe el señor José A. Barnet, que es en la capital de China nuestro ministro residente. Mi viejo amigo leyó lo que yo escribí un día, prueba de que el DIARIO DE LA MARINA llega al Cielo y de que Barnet me distingue con su atención. De ahí que se dirigiera a mi en una carta fechada el 5 de Diciembre del año pasado (no se asombren que apenas hace mes y medio) y me dijera estas cosas que transcribo porque son muy bonitas y están escritas con el alma: "Es un gran consuelo para aquellos a quienes sus funciones condenan al destierro, ver que no han desaparecido de la memoria de sus amigos, y sentirse entre ellos cuando leemos nuestros nombres en la querida prensa de la Patria, que con tanto anhelo esperamos siempre." Este párrafo es de una ternura incomparable y pinta por entero al que lo escribe. Hoy, en que apenas se sabe quiénes son nuestros bienhechores, debo decir que Barnet, de esclarecida familia, es ya viejo en la carrera diplomática donde nos ha representado siempre con decoro a causa de su discreción, de su talento y de su carácter tímido y delicado que le captan al momento las mayores simpatías.

Allá está, en el extremo del mundo, en una soledad inmensa entre miles de extraños, cumpliendo con su deber digna y levantadamente, y por ello a este paisano, a quien tenemos en el destierro, no podemos menos de estarle sumamente agradecidos.

Yo iría a Pekín, después de pensarlo mucho, si fuera para volver en seguida porque yo no puedo ya vivir sin la tierra del Malecón, aun en el estado en que lo mantiene mi querido paisano el coronel Villalón. Puede que no sea culpa de él, pero es natural y corriente que hagamos siempre al Gobierno responsable de todo lo malo, porque lo bueno es lo que hace Dios. Volviendo a la necesidad que es para mí lo que me rodea y sentirme cerca de todo lo que he amado, no es tan única ni tan personal, cuando la bella señora del Honorable Presidente me hacía el honor de confiarme en una sencilla conversación, que a pesar del deslumbramiento de París, que acaba de visitar y de todos los halagos de que ha sido objeto, nunca se avendría a abandonar por largo tiempo esta tierra donde palpita a cada instante el cariño y la atención de los amigos.

Es un goce del que todos se dan cuenta y para el cual no se necesita el fuego sagrado del criollismo, porque aun detestando el tasajo brujo, cosa inconcebible para mí que lo adoro, se siente que el aire natal es el aire vital.

¡Pobre "Pepillo" Barnet, con sus entorchados de Ministro Plenipotenciario y sus honores de Enviado Extraordinario! Los que envidian la vanidad del cargo deberían meditar acerca de que no es el sarao y el banquete lo que constituye la vida del diplomático, y que esas fiestas, tan deslumbradoras para algunos, muchos tienen que sobrellevarlas como un cilicio.

Lo que es simpre igual, alegre y sonriente, es este sol tan claro que alumbra a los que queremos con todas sus virtudes y todos sus defectos.

* * *

ALFOMBRAS

Las tenemos de todas clases y tamaños, Orientales, Inglesas, Francesas y Americanas.

Muchas novedades en alfombras "Crex" para juegos de mimbre, Bungalows y casas de campo.

"La Casa Borbolla"

Compostela, 52 al 58.

AVISO

EMPLEO DE BOTELLAS USADAS

Advertimos a los comerciantes, industriales y vendedores de botellas, que nos hemos visto obligados a tomar una determinación prohibitiva del uso de nuestros envases por otros competidores.

Las botellas que llevan estampado el nombre de Compañía Licorera Cubana, S. A. o de alguna de nuestras casas o productos de nuestras marcas; no pueden ser usadas nada más que por nosotros, de acuerdo con la protección que nos conceden las Leyes.

Por medio de nuestros inspectores, perseguiremos y denunciaremos a todo el que trate de burlarnos en ese derecho.

Rogamos a los detallistas que no acepten ninguno de nuestros envases para otros productos, pues lamentaremos tener que ocasionarles perjuicios y quebrantos.

Compañía Licorera Cubana, S. A.

RAMON INFIESTA, Presidente

C610 alt. 10d.-15

JARCIA DE MANILA

LEGITIMA AMERICANA

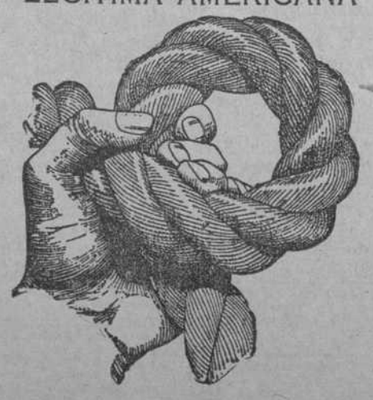

HAY EXISTENCIA

ENTREGA INMEDIATA

Lamborn & Company

OFICINAS: EDIFICIO BANCO DE CANADA

ALMACENES: ARBOL SECO Y PEÑALVER

HABANA

Carros de Ferrocarril para Caña

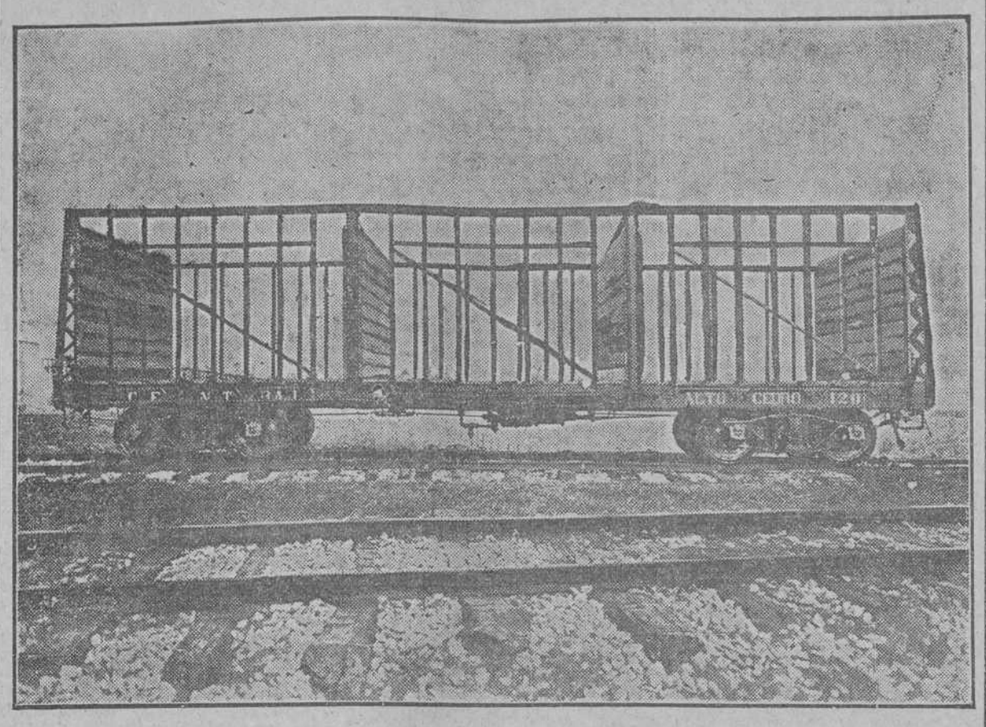

GRAN INDUSTRIA CUBANA

Planta en la Habana, con capacidad para fabricar 300 carros completos mensuales.

SOLICITAMOS SU INSPECCION

Recomendamos que coloquen sus órdenes, lo más pronto posible, para la zafra de 1921

PRECIOS VENTAJOSOS

GRANDES TALLERES Y ALMACENES EN LA HABANA.

American Steel Company of Cuba

Oficinas: EMPEDRADO NUM. 17

Apartado 654.

Habana. Cuba

c 1166' alt ind 16

No hay garantía contra la posibilidad de coger Influenza.

La Influenza, la Grippe y la Pulmonía

por lo general tienen su principio en un resfriado.

En cuanto sospeche Ud. que ha contraído un resfriado, habrá ganado la mitad de la batalla si CONOCE el remedio más eficaz que parará su progreso como una muralla—si lo toma a tiempo.

Pudiera Ud. atrapar un resfriado cuando se hallase lejos de una farmacia. Las personas de buen criterio se previenen contra los resfriados llevando consigo

KITATOS

conocido en todas partes como el remedio de precaución para los resfriados. Así como en un apuro una sábana mojada puede impedir el desarrollo de un gran incendio, dos o tres dosis de este ténico-laxativo-quinina obrador de maravillas expulsará el resfriado que, si se descuida abre a menudo el paso a la Influenza Española, la Pulmonía, Pleuresía, Reumatismo y a veces a la Tuberculosis. Cómprelo Ud. sin demora en cualquier farmacia.

THE SYDNEY ROSS COMPANY, NEW YORK, U. S. A.

"San Francisco, muerto"

He aquí, lector amigo, un problema pictórico: el "San Francisco, muerto," de Zurbaran. Un problema pictórico, por ser una obra en la que ha puesto su autor lo que pudiéramos llamar "la esencia de su tecnicismo:" la esencia de su tecnicismo, porque era la única forma de conseguir una fuerte impresión literaria, y no una fuerte impresión "de pintura," o lo que es lo mismo: gran impresión de sabiduría técnica. En esta obra, su autor se ha desprovisto de toda pretensión de oficio y se ha entregado a la más fuerte de todas las emociones: la muerte. La composición de este cuadro es la más sencilla de cuantas se han pintado con este asunto, y la más intensa y natural de cuantas han evocado la imagen muerta del santo poeta de Asís.

Los grandes pintores han interpretado la muerte de San Francisco, pero no a San Francisco muerto; Zurbaraán lo ha comprendido de una manera personal, sobria, solo y exclusivamente el santo y, por consiguiente, sin ninguno de sus fieles compañeros; ni fondo de paisaje ni arquitectura.

El cuerpo del santo poeta está tendido en el suelo y su cabeza descansa sobre una teja; el fondo es liso, negro, y a la cabecera una calavera, una cruz entre dos modestos candelabros que sostienen dos cabos de velas encendidos y un "hisopo;" la figura del Santo es de tamaño natural, y la luz la recibe de altura y a bastante distancia, por lo cual hace que las sombras se recorten y sean muy oscuras.

Ignoro si Zurbarán pintó este "San Francisco, muerto," del natural; es decir, si el modelo fué un muerto, o si el pintor puso la expresión de la muerte con su gran inteligencia; me inclino a creer que el gran pintor extremeño, aprovecharía la ocasión de ejecutar este asunto en la muerte de alguno de sus compañeros, en el Convento que profesó algunos años; lo que sí puedo precisar es, que es tan enorme la impresión recibida en esta obra de arte, que siendo sólo arte que imita la naturaleza no me he vuelto a acordar de ningún muerto.

Siempre que oigo hablar de muerto, recuerdo como primera imagen del sueño eterno, el "San Francisco yacente" de nuestro clásico pintor; esta figura no es hierática ni expresiva, ni duerme, "ni se hace el muerto;" está, valga la frase, verdaderamente muerto; más muerto todavía, que todos los muertos que he visto durante toda mi vida, por que "no es un muerto más," es el espíritu, la esencia de la muerte. Por esto no evoca al personaje histórico como pudiera haberlo hecho algún grabado de los que representan la muerte de San Francisco del Giotto, sino la justa interpretación del concepto que Zurbarán debió tener de la suprema y definitiva humildad del "santo varón, que tiene voz de querube y corazón de lis," como dijo el divino trovero nicaragüense.

Yo he sentido ante esa imagen, la necesidad de acercarme hasta el mismo lienzo, distraído, absorto y sobrecogido por la sensación que me produjo, creyendo que podría tocar las ropas y sentir en mi olfato el olor al sebo de las velas, y la humedad de la carne muerta.

Como pintura, esta obra está conseguida con la "menos pintura" que puede valerse un gran pintor, para conseguir "la difícil facilidad," que solo en nuestra pintura hubiesen conseguido Velázquez, "el Greco," y Valdés Leal.

La luz que tienen las carnes de este "San Francisco, muerto" de Zurbarán, es de una expresión tan justa, tan verdadera y conseguida, que parécenos estar viendo la misma realidad; las tonalidades de estas carnes sobre el tono amarillo, el negro y el blanco. Y con estos tres colores, el personalísimo pintor de Fuente de Cantos, ha conseguido los matices exactos de una carne sin sangre, de una piel "que no siente"; de una luz singularísima que no hemos visto sobre los muertos, pero que sobrecoge y queda grabada en nuestra imaginación, probablemente para toda nuestra vida.

Su dibujo es un dibujo sin estilizamiento, sin matices y sin el arabesco del gran dibujante; es un dibujo sencillo, y con la inocencia del "desdibujo", a fuerza de estar justo en su expresión y en sus distancias. Algo comparable a las figuras del maravilloso pintor de Grecia en Toledo.

Dos figuras hay también de Zurbarán, que nos recuerde la técnica y el dibujo de este magnífico cuadro de "San Francisco muerto"; la "Santa Catalina" que se conserva en la Catedral de Palencia, y el "San Francisco ornado," existente en la Nacional Galería de Londres.

Las dos obras corresponden justamente con la manera, el sentimiento, la fuerte personalidad y la intensa espiritualidad del "San FFrancisco muerto", que hoy fué objeto de nuestra visita.

Tiene razón Mr. Ch. Blanc, en su "Hits des peintres," al decir que Zurbarán no fué solo un prosélito del naturalismo de su época; tuvo—dice—la pasión de lo real y al mismo tiempo la aspiración al ideal católico, peculiar de un pueblo como el esjañol, seducido por la gala de la materia y propenso al más austero ascetismo.

Y es exacta la apreciación, porque en Zurbarán lo que resalta, en toda su obra, es una expresión intensamente religiosa y espiritualista, llevado casi siempre a la exaltación como por ejemplo, en la obra motivo de este artículo.

Francisco Pompey.

En el Museo del Prado, 18-XI-919.

(De "El Mundo," de Madrid.)

TONIKEL

ENRIQUECE LA SANGRE Y FORTIFICA LOS NERVIOS. DA FUERZA, ENERGÍA Y VITALIDAD A LAS PERSONAS DÉBILES, ANÉMICAS Y NERVIOSAS

PREPARADO EN LOS LABORATORIOS DE LA "SALVITAE"

Caja de Ahorros

67

años en el mismo sitio y con el mismo nombre, lleva establecida la Casa.

J. A. Bances y Cía.

BANQUEROS

OBISPO NUM. 21.

ALPARGATAS CON REBORDE

TELF. EL IRIS I-1437

AGULLÓ

o 658 1m 15 e

Casino Español de la Habana

Secretaría

Por acuerdo de la Junta Directiva y en cumplimiento a lo prevenido en el artículo 16 del Reglamento, se convoca a los señores socios para la Junta General Ordinaria que habrá de celebrarse en el edificio social el jueves 29 de los corrientes, a las nueve de la noche, con el fin de dar lectura a la memoria anual, detallando la gestión de la Directiva durante el año de 1919, designación de la Comisión que ha de glosar las cuentas del propio año y discusión del informe producido por idéntica comisión de glosa, respecto a las cuentas de 1918.

La Junta habrá de constituirse con cualquiera el número de concurrentes, y para tomar parte en sus deliberaciones se necesita figurar como socio con dos meses de antelación.

Habana, Enero 20 de 1920.

Secretario

Ramón Armada Teleiro.

C. 10 d. 21

¿TIENE USTED ESTOMAGO?

La persona verdaderamente sana nunca se da cuenta de que hay tal órgano dentro de sí mismo. Una digestión mal es una verdadera felicidad que muy pocas personas poseen, debido a la vida sedentaria que muchos viven o a una constitución delicada o a excesos, etc., etc. Para devolver a las funciones del estómago su normalidad, es que se han puesto a la venta las excelentes Tabletas KI-MOIDS preparadas por los Laboratorios de la Emulsión de Scott. Son un poderoso correctivo de desarreglos digestivos que están probando ser una bendición para miles de personas que están de malas con sus estómagos. KI-MOIDS alivian instantáneamente.

alt.

FABRICA NACIONAL DE SOMBREROS PARA SEÑORA

Tenemos lo mejor y más barato de la Estación.

AMISTAD Núm. 50.

C760 alt. 8d-28

Zona Fiscal de la Habana

RECAUDACION DE AYER

ENERO 21

$10.955.85

MARCAS Y PATENTES

DR. CARLOS GARATE BRU

Abogado

Ex-Jefe en el Departamento de Marcas y Patentes de la República. Autor de casi todas las resoluciones vigentes en la materia.

Aguiar, 43. Teléfono A-2494.

Alt

Hace milagros

Así dicen muchísimas personas que habiendo sufrido males de la sangre se resolvieron a tomar Purificador San Lázaro, y obtuvieron en menos tiempo del que esperaban su completa curación. Purificador San Lázaro es la medicina excelente para depurar la sangre. En todas las farmacias de Cuba hay Purificador San Lázaro y se obtiene al por mayor del Laboratorio Colón y Consulado. Sólo contiene Purificador San Lázaro, zumo de plantas de excelentes cualidades curativas, eficaces y rápidas para la eliminación de los excelentes elementos que suelen presentarse en la sangre.

Los anémicos, los debilitados por la edad, los raquíticos, tienen en Purificador San Lázaro una gran medicación que les fortalece, que les ayuda y mejora. Para úlceras, eczemas, males del estómago, Purificador San Lázaro también es muy eficaz, para males de la sangre siempre San Lázaro es bueno.

alt. 24-16

SEMILLA DE GUINEA

GRAN DEPOSITO

PIDAN A YARZA Y COMPAÑIA

MARTI-CAMAGUEY

C1065z In-10n

MAGNETO "BOSCH"

LEGITIMOS

En New York se han establecido muchas fábricas de Magnetos especialmente imitando las piezas legítimas Bosch.

Estas piezas y magnetos completos se venden en la Habana, mucho cuidado.

Si necesita piezas y magnetos Bosch legítimos vaya a

O'REILLY, Núm. 30

entre Cuba y San Ignacio, antigua casa de Zaldo y Martínez ahora de la

INTERNACIONAL AUTOMOBILE REPAIR WORK Co., S. EN C.

Reparaciones de magnetos y gran planta para cargar acumuladores. Reparaciones de todas clases de automóviles eléctricos y taller de pintura.