DIARIO DE LA MARINA

16 PAGINAS | EDICION DE LA MANANA | 3 CENTAVOS

ACOGIDO A LA FRANQUICIA E INSCRIPTO COMO CORRESPONDENCIA DE SEGUNDA CLASE EN LA HABANA

AÑO LXXXIV. HABANA, SABADO, 16 DE SEPTIEMBRE DE 1916.—SAN CORNELIO, PAPA. NUMERO 260.

LA MUERTE DE D. JOSE ECHEGARAY

LA VIUDA DEL SABIO POLIGRAFO SE ENCUENTRA ENFERMA A CONSECUENCIA DE LA IMPRESION SUFRIDA.

EL PRIMER COLAPSO

Madrid, 15.

La enfermedad que ocasionó la muerte a don José Echegaray duró 18 días y consistió en una infección intestinal.

Horas antes de fallecer sufrió un colapso del cual se reanimó a poco.

Cuando pudo hablar dijo a su médico de cabecera que el corazón se le hundía y le preguntó sino habría modo de levantarlo.

A consecuencia del colapso se le acentuó grandemente la enfermedad, por lo que la familia de acuerdo con el médico de cabecera acordó llamar a consulta varios médicos.

EL FALLECIMIENTO

Madrid, 15.

Hallábanse los médicos en consulta cuando el enfermo sufrió el segundo colapso, mucho más violento que el anterior.

Y aunque se pretendió reanimarlo con inyecciones resultaron inútiles todos los esfuerzos y el ilustre enfermo entró en la agonía muriendo lentamente rodeado de su familia.

El cadáver ha sido vestido con el uniforme de ingeniero civil que los compañeros del ilustre hombre de Ciencias le regalaron con ocasión de serle concedido el premio Nobel.

LA VIUDA DE ECHEGARAY, ENFERMA

Madrid, 15.

Ha sido tan grande la impresión sufrida por la viuda de Echegaray, que la respetable dama se encuentra enferma.

IMPRESION EN ESPAÑA

Madrid, 15.

Ha causado profundo dolor en España la muerte del ilustre dramaturgo.

A la casa mortuoria llegan telegramas de pésame de todas partes.

VISITAS DE PESAME

Madrid, 15.

Los ministros de Hacienda e Instrucción Pública, señores Alba y Burell, han estado en la casa mortuoria para dar el pésame a la familia en nombre del gobierno.

Ambos Ministros anunciaron que el Jefe del Gobierno, señor Conde de Romanones vendrá de San Sebastián para asistir al entierro y presidir el duelo.

También asistirán al entierro las sociedades científicas y culturales y cuantos artistas hay en Madrid.

Los teatros han acordado asociarse al duelo general.

TELEGRAMA DE LOS REYES

Madrid, 15.

La familia del finado ha recibido un telegrama de los Reyes expresando el intenso dolor que a los Monarcas ha producido el fallecimiento del ilustre hombre.

Los periódicos publican con extensión la necrología de Echegaray.

HONORES AL CADAVER

Madrid, 15.

Telegrafían de San Sebastián que el Rey ha firmado un decreto concediendo al cadáver de Echegaray honores de capitán general.

IMPONENTE MANIFESTACION

Madrid, 15.

Se prepara una imponente manifestación para expresar el dolor que en la nación ha producido la muerte de don José Echegaray.

Todo Madrid y numerosas comisiones que vendrán de provincias asistirán a la conducción del cadáver.

Será una verdadera manifestación de duelo nacional.

SESION EN EL AYUNTAMIENTO

Madrid, 15.

En la sesión celebrada por el Ayuntamiento pronunció el alcalde un sentido discurso dando cuenta al Cabildo del fallecimiento del señor Echegaray y haciendo al mismo tiempo grandes elogios de él y de la intensa labor que realizó en vida.

Todas las minorías se adhirieron al acuerdo de hacer constar en acta el sentimiento producido por la muerte del ilustre hombre, a excepción de la socialista.

Esta minoría no quiso adherirse por recordar que cuando el hundimiento del tercer depósito del Canal de Isabel II, fué Echegaray uno de los que firmaron el informe favorable al señor Rivera, ingeniero que había dirigido las obras del canal.

El Ayuntamiento acordó colocar una lápida conmemorativa en la casa de la calle de Quevedo, donde falleció el señor Echegaray y construir en breve una estatua al inmortal autor de "El loco Dios".

También se acordó levantar la sesión en señal de duelo.

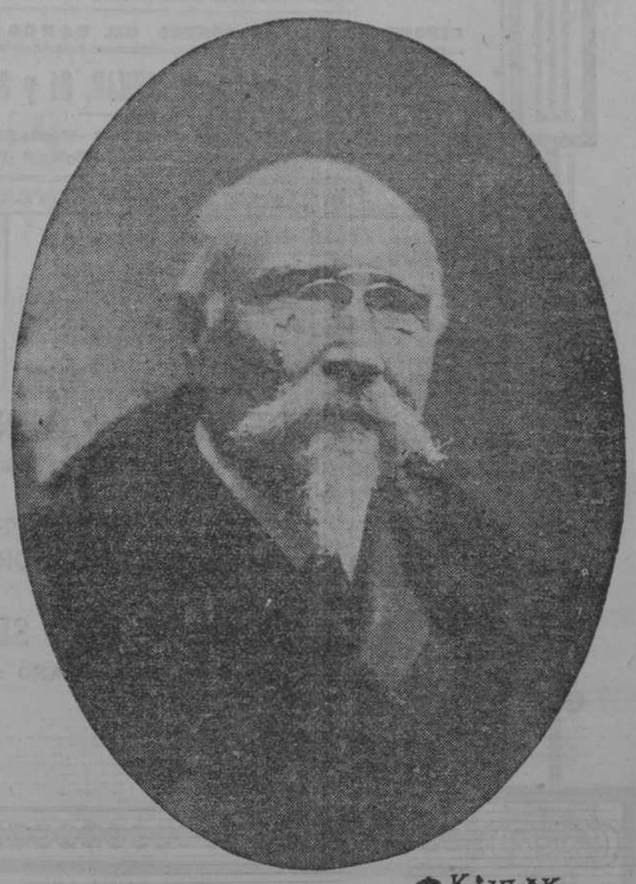

KAVLAK MADRID

Saludo cariñoso para mis lectores del Diario de la Marina de la Habana en donde escribo hace mas de 40 años

10 Enero 916

José Echegaray

ULTIMO RETRATO DE DON JOSE ECHEGARAY Y SU AUTOGRAFO DEDICADO A SUS LECTORES DEL "DIARIO DE LA MARINA".

DATOS BIOGRAFICOS DE DON JOSE ECHEGARAY

Don José Echegaray ha rendido su alma a Dios, a los ochenta y tres años de edad, en Madrid, donde había nacido en 1833. Su aparición fué un don del cielo para España, a la que deja un nombre glorioso después de haberla honrado con el profundo saber y la rica inspiración de su noble espíritu. Su inteligencia vastísima abarcó la ancha esfera de conocimientos científicos de su época, y se remontó a las cumbres del arte, triunfando de una manera grandiosa como poeta dramático, como investigador de la naturaleza y como insigne economista.

Fué como talento enciclopédico un verdadero prodigio. Dominaba los secretos de la Mecánica, de la Física y Química y del análisis matemático. Prestó con ello a España el inefable servicio de propagar los conocimientos técnicos, vulgarizando el saber con aquella frase de oro de su estilo vibrante y espléndido. En clarísimos conceptos engalanaba y poetizaba la ciencia y la hacía comprensible a los cerebros más obtusos e indiferentes. No pocos aficionados a esta clase de estudios le deben la revelación de algún misterio científico que les iniciara en los secretos de la alta ciencia que hoy gobierna el mundo.

Porque Echegaray explicaba la ciencia a los profanos con maravillosa claridad de expresión, valiéndose de imágenes y comparaciones ingeniosísimas con lo más vulgar y corriente de la vida, con frase amena y dúctil, llevando al lector plácidamente por los senderos más recónditos de la divagación metafísica, aunando la ciencia con el arte en sublimes conceptos de filosofía natural. Cuarenta años hace que empezó el señor Echegaray a escribir sus brillantes Crónicas científicas en este DIARIO, en las que ha difundido la ciencia y la literatura en destellos magníficos, contribuyendo en alto modo a la ilustración del país. Y recordamos con orgullo que hace dos o tres años don José Echebaray decía en estas columnas que, con el fin de hallar el descanso requerido por su avanzada edad, había abandonado todas las colaboraciones que enviaba a la prensa, conservando solamente la del DIARIO DE LA MARINA, pues le tenía gran predilección porque hacía más de 38 años que la venía sosteniendo sin interrupción y se había encariñado con sus lectores del DIARIO. Y recordamos también que en 1904, cuando el señor Echegaray fué agraciado con el premio Nobel y con ese motivo fué objeto de un gran homenaje en Madrid, aquel mismo día, que era el de su santo, envió al DIARIO su Crónica científica con la fecha de 19 de Marzo de 1904. El brillo ostentoso y embriagador de aquella fiesta no le distrajo de concluir aquel día la correspondencia científica para sus lectores cubanos.

En 1904, ya en el apogeo de su gloria como escritor dramático, se le otorgó el premio Nobel de literatura en unión del ilustre provenzal Mistral, con cuyo motivo España entera rindió homenaje a su talento. En la tarde del 18 de Marzo se reunieron en el Senado representaciones de todos los centros literarios, científicos y artísticos del país, bajo la presidencia del Rey don Alfonso XIII, quien hizo solemne entrega al agraciado de las insignias y del diploma, pronunciando encomiásticos discursos con tal motivo el Ministro Plenipotenciario de Suecia y el Presidente del Consejo de Ministros de España.

Al día siguiente hubo una manifestación popular en honor del festejado poeta, que éste presenció, con verdadera emoción, desde la escalinata del Museo. Por la noche se celebró una velada en el Ateneo, presidida por el Monarca completando los agasajos una función de gala en el Real, en la que la compañía Guerrero-Men-

(PASA A LA PAGINA SEIS)

ANOCHE, A LAS ONCE MENOS CUARTO, FALLECIO EL DR. ENRIQUE NUÑEZ

Rodeado de sus familiares, dejó de existir en New York, el Secretario de Sanidad de la República de Cuba.

A última hora recibió anoche el DIARIO DE LA MARINA por su hilo directo, el siguiente cablegrama:

New York, Septiembre 15.—El doctor Enrique Núñez y Palomino, Secretario de Sanidad de Cuba, falleció a hora avanzada de esta noche.

El doctor Núñez estuvo rodeado en sus últimos momentos de sus hermanos y deudos. Se Dice que el cadáver será trasladado a la Habana inmediatamente.

(De nuestro enviado especial.)

New York, Septiembre 16.—El doctor Enrique Núñez falleció esta noche a las once menos cuarto. Prepáranse para mañana los funerales.

El fallecimiento del doctor Núñez fué anunciado por el doctor Agostini. La agonía fué tranquila. Desde las cinco de la tarde perdió el conocimiento.

Mañana embarcará para Filadelfia el doctor Porto y Federico Núñez para comunicar la desgracia a los familiares que llegarán a New York mañana a las 6 y 20 p. m.

En la estación les esperan Raoul Núñez y varios amigos.

Esta noche será embalsamado el cadáver por la Campbell Burial and Cremation Company. Para su conducción a la Habana espérase la llegada de los padres del doctor Núñez y los acuerdos del Gobierno de Cuba.

El doctor Sánchez Agramonte, Presidente del Senado, que se encuentra aquí presente, envió sentido mensaje al Presidente de la República.

MARTI.

DR. ENRIQUE NUÑEZ, Secretario de Sanidad de la República de Cuba.

DATOS BIOGRAFICOS

El doctor Enrique Núñez nació en Madruga, provincia de la Habana, el día 16 de Enero de 1872.

Sus estudios de primera enseñanza los hizo en el Colegio de San Francisco de Paula, en la Habana, bajo la dirección del doctor Claudio Mimó.

Cursó sus estudios de Medicina en la Universidad de la Habana, con gran brillantez. Obtuvo, por oposición, casi todos los premios de su carrera. Por oposición, también, alcanzó los Grados de Honor de Licenciado (1893) y de Doctor (1894) en Medicina. Desde muy joven, trabajaba como auxiliar de Cirugía en los hospitales de Nuestra Señora de las Mercedes y de Paula, de los que, más tarde, fué cirujano. Formó parte de aquel grupo de notables cirujanos que en la Clínica Ginecológica del doctor Casuso, en Jesús del Monte, iniciaron la era de la moderna cirugía en Cuba.

Lleno de entusiasmo se lanzó a la Revolución, en la que por méritos de guerra llegó a alcanzar el grado de Coronel del Cuerpo de Sanidad Militar del Ejército Libertador. Tomó parte en encarnizadas batallas y figuró siempre en sitio de honor en las jornadas rendidas por el 2o. Cuerpo del Ejército, al mando del Mayor General Calixto García. En los campos de la Revolución fué Jefe de Sanidad del 2a. Cuerpo; Representante a las Asambleas de Santa Cruz del Sur y del Cerro.

Terminó su jornada guerrera al lado del general Mario G. Menocal, quien le demostró su cariño y confianza nombrándolo Secretario de Sanidad al subir al poder.

Terminada la guerra de independencia, fué nombrado Catedrático de la Universidad Nacional, desempeñando las Cátedras de Patología General y Quirúrgica.

Más tarded esempeñó la Presidencia de la Comisión de Higiene Especial y Vocal de la Junta Nacional de Sanidad y Beneficencia, contribuyendo a la organización de la Sanidad Nacional.

Cuba pierde con su muerte un hombre que supo enaltecerla con su ciencia. Era un cirujano de justa y bien ganada nombradía.

El DIARIO DE LA MARINA rinde tributo de respeto a su memoria y se asocia al hondo dolor de sus familiares.

CONSEJO DE SECRETARIOS

Disposiciones del Gobierno.—Honores que se le tributarán.—El crucero "Patria" a New York.—El cadáver será expuesto en capilla ardiente en el Palacio Presidencial.

Anoche tan pronto se recibió en el Palacio de la Presidencia la noticia del fallecimento del doctor Enrique Núñez, fué convocado un Consejo de Secretarios, al que asistieron, el Coronel Hevia, el general Emilio Núñez, los doctores Desvernine, García Enseñat, Montoro, Cancio y Laguardia.

Se acordó dictar el Decreto siguiente:

SECRETARIA DE GOBERNACION

DECRETO

El Secretario de Sanidad y Beneficencia del Gobierno de la República, doctor Enrique Núñez de Villavicencio y Palomino, Coronel del Ejército Libertador, ha fallecido en el día de la fecha en la ciudad de New York.

La pérdida de este ilustre patriota y esclarecido ciudadano, por sus grandes méritos y por los servicios prestados a Cuba, es una desgracia nacional.

(PASA A LA PAGINA OCHO)

De Méjico

LA COMISION MIXTA

New London, Septiembre 15.

La proposición de que el gobierno mejicano organice una fuerza de policía para el servicio en la frontera semejante a los Rurales de Porfirio Díaz, fué presentada hoy durante la breve sesión de la Comisión Mixta. Al parecer, el plan para constituir un cuerpo de policía mixto, que anteriormente se puso sobre el tapete, fué desechado como impracticable, después de haber conferenciado los comisionados prolijamente con el Mayor General Farker H. Bliss, del Estado Mayor del ejército de los Estados Unidos.

Los tres comisionados mejicanos salieron para Nueva York esta noche para tomar parte en la celebración de la fiesta nacional mejicana, que se celebrará mañana.

NOTICIAS DE MEJICO

Ciudad de Méjico, 15.

El general Carranza ha publicado un decreto para la elección, el tercer domingo de Octubre próximo, de representantes a la asamblea constituyente, la cual se reunirá en sesión preparatoria el 20 de Noviembre y comenzará las sesiones generales el 1o. de Diciembre, en las cuales se hará la revisión constitucional con las reformas que se desean.

Cuando la asamblea constituyente termine la reforma constitucional se procederá a la elección de diputados y tan pronto como se haya constituído el futuro Congreso el general Carranza dejará el poder para aspirar a ser electo Presidente.

CONFESIONES

DE BERNARDINO JORDAN

SU ACTUACION EN EL ASUNTO DE "EL GLOBO" Y EN LA ADUANA DE LA HABANA.—CARECE DE ANTECEDENTES PENALES.—EN RUEDA DE PRESOS JOSE ALVAREZ NO RECONOCE A GARGALLO.—TODOS LOS TESTIGOS HAN SIDO CITADOS.—RECURSO DE REFORMA

EL INFORME DE CORREOS ES UNA TREMENDA ACUSACION

El Juzgado Especial que continúa la instrucción de la causa seguida por los fraudes recientemente descubiertos en la Estación Central de Correos, la noche de antes de ayer y el día de ayer, casi lo ha invertido en el estudio de todas las actuaciones sumariales, practicando solamente la diligencia que por Providencia dispuso el Juez Accidental de la Sección Primera, cuyo cargo estaba dicha causa, referente a que se practicara la prueba de reconocimiento en rueda de presos por el testigo José Alvarez, dependiente del café el "Siglo XX", y que fué la persona que sirvió un refresco a las once y cuarto del día en que fué preso el procesado Jordán Vento, que era acompañado del también procesado Juan Gargallo Padrón.

En la cárcel de esta ciudad, previa la comparecencia del Juez Especial, asistido del escribano Reyes Gavilán, se efectuó dicha prueba, que resultó negativa, toda vez que el testigo en ninguna de las ocasiones y en ninguna de las formas en que le fué presentado el procesado Juan Gargallo, pudo identificar que fuera el mismo individuo que con Jordán Vento fueron por él servidis.

Además por la policía Judicial se ha terminado la citación y emplazamiento de todos los ciento y tantos testigos que por el Juzgado se habían dispuesto concurrieran a la causa a exponer lo que referente a la misma supieran.

EL INFORME DE CORREOS

De un momento a otro el señor Garcilazo de la Vega, actual Jefe de los Inspectores de Correos, por encontrarse en los Estados Unidos el Jefe de los mismos, en propiedad, señor Ignacio Gid, ha de rendir el informe que se le ha pedido por el Juzgado referente a la serie innumerable de expedientes administrativos incoados en Comunicaciones a virtud de denuncias formuladas por la sustracción de valores o violación de la correspondencia. La minuta que hoy confeccionaba el señor de la Vega, cuyo contenido es extenso, luminoso, de una claridad meridiana en las pruebas, en las acusaciones concretas, en los cargos que resultan sobre determinados individuos, cuyos nombres nos reservamos, ha de ser seguramente de una tremenda fuerza probatoria y que acompañado de los que ya han rendido los agentes de la policía Judicial, servirán para que queden esclarecidos completamente los hechos, demostrada la existencia de la asociación de "La Mano Negra", por la Judicial denunciada, y probada la culpabilidad, no como Jefe de esta organización, sino como mero miembro, como instrumento de la misma que es Jordán Vento, quedando asimismo señaladas determinadamente las personas que han tenido participación en los hechos y que de alguna manera están dentro de la sanción del Código Penal.

AUNQUE ROBO, NO TIENE ANTECEDENTES PENALES

Se ha venido afirmando con insistencia que el procesado Bernardino Jordán y Vento era hombre cuya historia penal por lo extensa y variada hacía pensar que posiblemente fuera el único autor sin cómplices, de todas las sustracciones en Correos, habidas. En el registro de penados que se lleva en la Secretaría de Justicia no aparece ni una sola vez siquiera Bernardino Jordán y Vento como delincuente; esto es, Bernardino carece de antecedentes penales, aunque es cierto que él según confesó en carta, es verdad que hace tiempo, allá en Pinar del Río, cuando era amanuense de una Notaría, al ocurrir el incendio del hotel "El Globo", tomó cien onzas en oro reluciente de las cuales no le tocaron en la repartición más que diez. Iremos viendo que a Bernardino nunca le toca la mayor parte, siempre ha sido el brazo que ejecuta, no la razón que dirige.

Asimismo es verdad que robó Bernardino Jordán, según detalla en la epístola sin desperdicios a que nos referimos, cuando fué empleado de la Aduana de la Habana, en tiempos en que el Administrador de la misma, lo era el señor Mencía. Jordán Vento, relata que estando al cuidado de una de las puertas de la Aduana dejó que por individuos que señala fueran extraídas mercancías, no aforadas ni menos visadas, lo cual, para él, de poca importancia, le servía para obtener sus cosillas, adquiriendo de vez en cuando "su barrilito de

(PASA A LA PAGINA NUEVE)

LA NEUTRALIDAD DE ESPAÑA

Sagua la Grande, 15.

Al DIARIO DE LA MARINA.

Habana.

Un número grande de españoles domiciliados en esta villa han hecho pública protesta contra el discurso pronunciado recientemente en Bergamo por don Antonio Maura.

Dichos españoles recogen firmas para enviar por cable una respetuosa súplica al Rey Don Alfonso XIII, para que conserve la neutralidad tan beneficiosa para España.

El Corresponsal.

LOS INGLESES PROCLAMAN UN NUEVO AVANCE DE SUS FUERZAS

"El mas notable desde que empezó la ofensiva."-Rusos y rumanos se retiran ante el avance de las Potencias Centrales.-Otras noticias.

EN EL FRENTE FRANCO-INGLES

NOTICIA BRITANICA

Londres, Septiembre 15.

En un telegrama que sin carácter oficial se ha recibido del Cuartel General británico se asegura que las tropas inglesas han roto la tercera línea alemana de defensa, apoderándose de Fleurs, a dos millas al Norte de Ginchy.

OTRA NOTICIA INGLESA

Londres, Septiembre 15.

Como noticia complementaria del telegrama recibido del Cuartel General británico, se ha anunciado que las tropas inglesas están barriendo hacia el Este y hacia la aldea de Morval, a dos millas al Este de Combles, en un gran movimiento que amenaza envolver a los alemanes en Combles y efectuar su captura.

PARTE OFICIAL INGLES

Londres, Septiembre 15.

La mayor parte del bosque de Bouleaux, High Wood y las aldeas de Elors, Martín Puich y Sourcelette, han sido tomados por las fuerzas británicas, las cuales también han ocupado las alturas entre Combles y la carretera Pozieres-Bapaume, según comunicación oficial expedida esta noche. Se hicieron más de 2,300 prisioneros.

PARTE DE PARIS

París, Septiembre 15.

Al Norte del Somme las fuerzas francesas ocuparon hoy una serie de trincheras de 500 metros de fondo, que se hallaban en manos de los alemanes, al Norte de la granja de Le Priez, logrando así, con el auxilio de los ingleses, estrechar más el cerco de Combles, según dice el parte de esta noche.

Cerca de Berny-en-Santerre, al Sur del Somme, tres trincheras alemanas y 200 prisioneros, entre ellos cinco oficiales, fueron capturados. También se llevaron a cabo, con buen éxito, operaciones aéreas en el frente del Somme.

DE COPENHAGUE A BERLIN

Berlín, Septiembre 15.

Un despacho de Copenhague dice que varios puertos británicos han sido aislados para ocultar los heridos y muertos que llegan del frente británico en Francia.

PARTE ALEMAN

Berlín, Septiembre 15.

El Ministerio de la Guerra anuncia que en el Oeste del saliente de Souville el enemigo entró en la primeras líneas alemanas, pero que más tarde fué desalojado.

"En el frente macedónico, continúa

(PASA A LA PAGINA SIETE)

LA INDEPENDENCIA DE MEJICO

CVI ANIVERSARIO

¡OREMOS!

Porque la independencia nacional se halla amenazada de muerte, implacablemente perseguida por el enemigo histórico y por un grupo de descastados;

Porque es regla invariable que los destierros apaguen los entusiasmos, y quiebren las energías, y acarreen las transacciones individuales, las resignaciones con los hechos consumados, y los perdones políticos que manchan por igual a quienes los aceptan y a quienes los otorgan;

Porque las patrias son el Templo, y los que los mancillan acreedores a la expulsión y al látigo;

Porque al fin parece que ya apunta en el horizonte el alba de la justicia y de las definitivas reparaciones.

En este aniversario santo, que debería ser de regocijo, pero que la maldad de los Caínes ha colgado de crespones y tristezas,

Oremos:

Porque la independencia nacional, salve y cure, para siempre;

Porque el destierro, retemple nuestros entusiasmos y suelde nuestras energías;

Porque el templo, pronto se vea purgado de sus mancilladores;

Porque el alba de la justicia, se torne día maravilloso e inacabable sin crepúsculo;

Porque se repita, para ejemplar escarmiento, el divino castigo de que nos habla Mateo:

—"Y entró Jesús en el templo de Dios, y echó fuera a todos los que vendían y compraban en el templo, y trastornó las mesas de los cambiadores, y las sillas de los que vendían palomas.

"Y les dice, escrito está: Mi casa, casa de oración será llamada; mas vosotros, cueva de ladrones la habéis hecho."

F. GAMBOA.

La Habana, 16 de Septiembre de 1916.

Bolsa de New York

Septiembre 15

EDICION DEL EVENING SUN

Acciones 1.388.900

Bonos 3.061.000

CLEARING HOUSE

Los checks canjeados ayer en la "Clearing-House" de New York, según el "Evening-Sun", importaron

554.681.142

INFORMACION MERCANTIL

Anúncies en este periódico

DEL MERCADO AZUCARERO

LONDRES

En Londres continúa cerrado el mercado de remolacha.

NEW YORK

El mercado consumidor abrió ayer firme, pero después se notó poca actividad por haberse retraído los compradores.

La Federal compró ayer 3.000 sacos existentes para entrega inmediata a 4.1|2 centavos costo y flete.

Al medio día, se vendieron 17.000 sacos a la Howell a 4.1|4 c. c. y f.

Java embarcó para Inglaterra en el mes de Agosto último 101.000 toneladas de azúcar.

El azúcar refina lo cotizan unos refinadores a 6.60 centavos menos el 2 por ciento y otros a 6.40, habiendo disminuído la demanda en estos últimos días.

FLETES

Mercado quieto, cotizándose a 25 centavos para New York; 29 centavos para Boston y 15 centavos para New Orleans.

LA ESPECULACION DE AZUCAR EN LA LONJA DEL CAFE

El mercado de azúcar crudo para futura entrega en el New York Coffee Exchange, base centrífuga de Cuba, polarización 96, en depósito mercantil (en almacén en New York), abrió ayer de baja, mejorando algo después de la apertura y cerrando a los mejores tipos que rigieron durante el día.

Se operó ayer en 17.100 toneladas en la forma siguiente:

Para Septiembre, 50 toneladas; para Octubre, 550 toneladas; para Noviembre, 2.950 toneladas; para Diciembre, 5.700 toneladas; para Enero, 1.700 toneladas y para Marzo, 1.500 toneladas.

Los tipos cotizados a la apertura y al cierre fueron como sigue:

A la apertura:		
Septiembre	4.20	4.30
Octubre	4.21	4.30
Noviembre	4.22	4.32
Diciembre	4.15	4.19
1917:		
Enero	——	4.00
Febrero	3.78	3.86
Marzo	3.82	3.84
Abril	——	——
Al cierre:		
Septiembre	4.30	4.32
Octubre	4.30	4.32
Noviembre	4.31	4.32
Diciembre	4.22	4.24
1917:		
Enero	4.00	4.02
Febrero	3.89	3.90
Marzo	3.88	3.90
Abril	3.92	3.94

COTIZACION OFICIAL DEL COLEGIO DE CORREDORES

El Colegio de Corredores cotizó a los siguientes precios:

Azúcar centrífuga polarización 96 a 4.95 centavos oro nacional o americano la libra, en almacén público de esta ciudad para la exportación.

Azúcar de miel, polarización 89, a 4.24 centavos oro nacional o americano la libra, en almacén público de esta ciudad para la exportación.

EL AZUCAR EN LA BOLSA

La cotización de azúcar de guarapo, base 96, en almacén público en esta ciudad y al contado, fué como sigue:

Abre:

Compradores, a 3.87 centavos moneda oficial la libra.

Vendedores, no hay.

Cierre:

Compradores, a 4.12 centavos moneda oficial la libra.

Vendedores, no hay.

PROMEDIOS

El promedio del precio del azúcar según datos del Colegio de Corredores, es como sigue:

Habana

Azúcar de guarapo polarización 96:

Julio:

Primera quincena: 4.92 centavos la libra.

Segunda quincena: 4.95 centavos libra.

Del mes. 4.94 centavos libra.

Agosto:

Primera quincena: 4.95 centavos libra.

Segunda quincena: 4.95 centavos la libra.

Del mes: 4.95 centavos la libra.

Azúcar de miel:

Julio:

Primera quincena: 4.21 centavos la libra.

Segunda quincena: 4.24 centavos libra.

Del mes: 4.23 centavos libra.

Agosto:

Primera quincena: 4.24 centavos libra.

Segunda quincena: 4.24 centavos la libra.

Del mes: 4.24 centavos la libra.

Matanzas

Guarapo, pol. 96.

Julio:

Primera quincena: 4.96 centavos la libra.

Segunda quincena, 4.98 centavos libra.

Del mes: 4.97 centavos libra.

Miel:

Julio.

Primera quincena: 4.37 centavos la libra.

Segunda quincena: 4.39 centavos libra.

Del mes: 4.38 centavos libra.

Cienfuegos

Guarapo, pol. 96:

Julio.

Primera quincena: 4.93 centavos la libra.

Segunda quincena: 4.96 centavos libra.

Del mes: 4.94 centavos libra.

Miel:

Julio.

Primera quincena: 4.23 centavos la libra.

Segunda quincena: 4.26 centavos libra.

Del mes: 4.24 centavos libra.

Se operó también ayer, en 150 acciones comunes del Havana Electric a 104.7|8 y en 50 acciones comunes de la Naviera a 81.

De las Comunes del Eléctrico se vendió también a 105 para fin de mes.

Al clausurarse la Bolsa a las 4 p. m. se cotizaba:

Banco Español, de 104.1|4 a 105.1|2.

F. C. Unidos, de 104.1|2 a 105.

Havana Electric, Preferidas, de 108.1|2 a 109.

Havana Electric, Comunes, de 104.3|4 a 105.

Teléfono, Preferidas, de 95.1|2 a 100.

Teléfono, Comunes, de 95 a 96.

Naviera, Preferidas, de 97.3|8 a 97.5|8.

Naviera. Comunes, de 80.1|2 a 82.

CAMBIOS

Quieto y sin operaciones rigió ayer este mercado.

Los precios cotizados sobre todas las divisas no acusan variación.

	Banqueros.	Comerciantes.	
Londres, 3 d|v.	4.78	4.75½	V.
Londres, 60 d|v.	4.75	4.72½	V.
París, 3 d|v.	14½	15½	D.
Alemania, 3 d|v.	29	30	D.
E. Unidos, 3 d|v.	⅝	⅛	D.
España, 3 d|v.	½ P	½	D.
Florín holandés.	42½	42⅛	
Descuento papel comercial.	8	10	D.

JARCIA

Precios en oro oficial:

Sisal de ¾ a 12 pulgadas, a $15.50 quintal.

Sisal Rey, de ¾ a 12 pulgadas, a $16.50 quintal.

Manila legítimo corriente, de ¾ a 12 pulgadas, a $17.25 quintal.

Manila Rey extra superior, de ¾ a 12 pulgadas, a $19.25.

Condiciones y descuentos, los de costumbre.

MERCADO DE VALORES

La Bolsa abrió ayer firme.

Se operó en 200 acciones de Ferrocarriles Unidos a 104.3|4.

Espérase que el dividendo que esta empresa ha de repartir próximamente esté en armonía con las grandes utilidades obtenidas por dicha empresa durante el pasado año económico.

Dice nuestro estimado colega el "Avisador Comercial" que en la tarde del jueves último, una prestigiosa entidad, recibió un despacho de Londres, en el que le dicen que la Junta de Directores de esa Compañía en dicha ciudad, se propone recomendar a la general en vista del resultado del año un dividendo de 6 por 100 que con el 2 por 100 repartido a cuenta, resultará un 8 por 100 en el año, dividendo éste que aún es conservador, teniendo en cuenta que las utilidades líquidas son de 15 a 16 por 100.

Además la Compañía según costumbre, además del fondo de reserva, destina una cantidad importante, para la adquisición de material rodante y otras mejoras de la Empresa, lo que ha venido efectuando para poder dar abasto al extraordinario movimiento de transportes.

Colegio de Corredores

COTIZACION OFICIAL

	Banqueros.	Comerciantes.	
Londres, 3 d|v.	4.78	4.75½	V.
Londres, 60 d|v.	4.75	4.72½	V.
París, 3 d|v.	14½	15½	D.
Alemania, 3 d|v.	29	30	D
E. Unidos, 3 d|v.	⅝	⅛	D.
España, 3 d|v.	½ P	½	D.
Florín holandés.	42½	42⅛	
Descuento papel comercial.	8	10	D.

AZUCARES

Azúcar centrífuga de guarapo polarización 96, en almacén público de esta ciudad para la exportación, 4.95 centavos oro nacionad o americano la libra.

Azúcar de miel polarización 89, para la exportación, 4.24 centavos oro nacional o americano la libra.

Señores notarios de turno:

Para cambios: Guillermo Bonnet.

Para intervenir en la cotización oficial de la Bolsa Privada: Oscar Fernández y Antonio Fuentes.

Habana, Septiembre 15 de 1916.

Francisco V. Ruz, Síndico Presidente, p. s. r.—M. Casquero, secretario-contador.

Vapores de travesía

SE ESPERAN

Septiembre:

16 Martín Saenz, Barcelona y escala.
16 H. M. Flagler, Key West.
16 Miami, Key West.
17 Antonio López, Barcelona y escala.
19 Alfonso XIII, Veracruz.
25 Adelina, Liverpool.

SALDRAN

Septiembre:

16 Excelsior, New Orleans.
16 Turrialba, New Orleans.
16 Saratoga, New York.
16 Olivette, Tampa y Key West.
17 Antonio López, Veracruz.
20 Alfonso XIII, bilbao y escala.
20 Barcelona y escala.

(Pasa a la página diez.)

"EL IRIS"

COMPAÑIA DE SEGUROS MUTUOS CONTRA INCENDIOS.
ESTABLECIDA EN LA HABANA DESDE EL AÑO 1855.
Oficinas en su propio edificio: Empedrado, 34.

Esta Compañía, por una módica cuota, asegura fincas urbanas y establecimientos mercantiles, devolviendo a sus Socios el sobrante anual que resulta, después de pagados los gastos y siniestros.

Valor responsable de las propiedades aseguradas	$62.990.774.00
Siniestros pagados por la Compañía, hasta el 31 de Agosto de 1916	1.759.369.92
Cantidad devuelta y que se está devolviendo a los Socios como sobrantes de los años de 1909 a 1912	206.844.45
Sobrante del año 1914 que se devuelve en este de 1916	20.816.37
Sobrante de 1915, que se devolverá en 1917	52.690.23
Importe del fondo especial de reserva, consistente en propiedades, hipotecas, Bonos de la República, Láminas del Ayuntamiento de la Habana, efectivo en caja y en los Bancos	438.510.73

Habana, 31 de Agosto de 1916.

EL CONSEJERO DIRECTOR,
ELIAS MIRO Y CASAS.
C5238 30d-9

BANCO ESPAÑOL DE LA ISLA DE CUBA

FUNDADO EL AÑO 1856 CAPITAL $ 8.000.000

DECANO DE LOS BANCOS DEL PAIS

DEPOSITARIO DE LOS FONDOS DEL BANCO TERRITORIAL

Oficina Central: AGUIAR, 81 y 83

Sucursales en la misma HABANA: Galiano 138—Monte 202.-Oficios 42. Belascoain 20.-Egido 2.-Paseo de Martí 124

SUCURSALES EN EL INTERIOR

Santiago de Cuba.	Manzanillo.	Banes.	Mayarí.
Cienfuegos.	Guantánamo.	Nuevitas.	Yaguajay.
Cárdenas.	Ciego de Avila.	Remedios.	Baraboó.
Matanzas.	Holguín.	Ranchuelo.	Placetas.
Santa Clara.	Cruces.	Encrucijada	San Antonio de los Baños.
Pinar del Río.	Bayamo.	Marianao.	Victoria de las Tunas
Sancti Spíritus.	Camagüey.	Artemisa.	Morón y
Caibarién.	Camajuaní.	Colón.	Santo Domingo.
Sagua la Grande.	Unión de Reyes.	Palma Soriano.	

CUENTAS DE AHORRO CON INTERES

SE ADMITE DESDE UN PESO EN ADELANTE

GIROS Y CAMBIOS, COMPRA-VENTA DE VALORES, DESCUENTOS, PIGNORACIONES

SE ALQUILAN CAJAS DE SEGURIDAD

PRECIO, SEGUN TAMAÑO

RUTA DE LA FLORIDA

DIARIA exceptuando los domingos y jueves DESDE LA HABANA, LA MAS DIRECTA, RAPIDA, COMODA Y LA MAS CORTA POR MAR PARA TODAS PARTES DE LOS ESTADOS UNIDOS.—La ruta oficial de correos entre Cuba y los Estados Unidos.

Por esta Ruta se puede ir a cualquier punto veraniego o a cualquier colegio de los Estados Unidos, sin necesidad de pasar por la ciudad de Nueva York con sus niños.

$70 de la Habana a New York ida y vuelta $70

VALIDO POR SEIS MESES DESDE EL DIA DE LA SALIDA.

Directo sin cambiar de trenes o con privilegio de hacer escala a la ida y a la vuelta en WASHINGTON, la gran e interesante capital; BALTIMORE, FILADELFIA y demás ciudades en el camino.

Desde Key West el mejor servicio, por Ferrocarril en magníficos carros palacios Pullman. Todos de acero, con alumbrado y abanicos eléctricos; carros dormitorios con compartimientos camarotes y de literas, carros restaurants a la carta.

Para informes, reservaciones y billetes dirigirse a la

Peninsular and Occidental Steamship Co.

Bernaza, 3. Teléfono A-9191. Habana, Cuba

ELGIN F. CURRY AGENTE DE PASAJES

DR. J. LYON

De la Facultad de París

Especialista en la curación radical de las hemorroides, sin dolor, ni empleo de anestésico, pudiendo el paciente continuar sus quehaceres.

Consultas de 1 a 3 p. m., diariamente. Neptuno, 198 (altos) entre Belascoaín y Lucena.

CENTRO GALLEGO

SECCION DE SANIDAD

SECRETARIA

SUBASTAS

Debidamente autorizada por la COMISION EJECUTIVA, conforme a lo prescripto en el inciso 2o. del artículo 25 de los Estatutos sociales, la SECCION DE SANIDAD, saca a PUBLICA SUBASTA, por el término y bajo las condiciones que en los respectivos pliegos se determinan, los suministros para la casa de salud La Benéfica, que más abajo se relacionan.

Dichos actos tendrán lugar en el local de esta Sociedad, PASEO DE MARTI Y SAN JOSE, el viernes, 22 del corriente mes, ante la misma Sección de Sanidad constituída en TRIBUNAL DE SUBASTAS y a las horas siguientes:

A las 8½ P. M. SUMINISTRO DE CARNES.
A las 9 P. M. SUMINISTRO DE PAN.
A las 9½ P. M. SUMINISTRO DE PESCADO.
A las 10 P. M. SUMINISTRO DE CARBON VEGETAL.

Se hace presente para conocimiento de los señores que deseen tomar parte en estos remates que los pliegos de condiciones se encuentran en esta Oficina a disposición de los que deseen estudiarlos, desde esta fecha hasta el día de las subastas, en las horas de 8 a 11 A. M. y de 1 a 5 P. M. de los días laborables.

Habana, 15 de Septiembre de 1916.

MAXIMO CASAL,
(Secretario).

"THE ROYAL BANK OF CANADA"

FUNDADO EN 1869

CAPITAL.. $ 11.800.000
FONDO DE RESERVA.. $ 13.236.000
ACTIVO TOTAL.. $234.000.000

TRESCIENTAS TREINTA Y CINCO SUCURSALES

NEW YORK, cor. William & Cedar Sts.—LONDRES, Bank Buildings, Princes St.

VEINTE Y TRES SUCURSALES EN CUBA.

Corresponsales en España e Islas Canarias y Baleares y en todas las otras plazas Bancables del mundo.

En el DEPARTAMENTO de AHORROS se admiten depósitos a interés desde CINCO PESOS en adelante.

Se expiden CARTAS DE CREDITO para viajeros en LIBRAS ESTERLINAS o PESETAS VALEDERAS ESTAS SIN DESCUENTO ALGUNO.

SUCURSALES EN LA HABANA—GALIANO 92. — MONTE 118. —MURALLA, 52.—VEDADO, LINEA 67.

Oficina principal, OBRAPIA, 33.

Administradores: R. DE AROZARENA, F. J. BEATTY.

Compañía Territorial

VENTA DE SOLARES

VEDADO: — Se venden solares en los mejores puntos del mismo.

CARLOS III: — Solares y Manzanas al lado del Paradero de Concha por donde hoy pasan los tranvías que llegan a Galiano y Zanja.

AYESTERAN: — Buenos solares, con alcantarillado, pavimentación, etc.

REPARTO TORRECILLA: — Situado en La Lisa, Marianao.

REPARTO COLUMBIA: — Solamente quedan 14 solares por vender.

VENTAS AL CONTADO Y A PLAZOS

Para planos e informes:

CUBA NUMS. 76 Y 78, (ALTOS), HABANA.

RAMON GUTIERREZ,
Administrador.

C5169 alt 8d-8

N. GELATS & Co.

AGUIAR, 106-108 BANQUEROS HABANA

Vendemos CHEQUES de VIAJEROS pagaderos en todas partes del mundo.

— Y —

CARTAS DE CREDITO CIRCULARES en las mejores condiciones.

"SECCION DE CAJA DE AHORROS"

Recibimos depósitos en esta Sección pagando interesses al 3 p% anual.

Todas estas operaciones pueden efectuarse también por correo

Asociación de Dependientes del Comercio de la Habana.

SECCION DE RECREO Y ADORNO.

SECRETARIA.

Autorizada esta Sección para celebrar una matinée el Domingo 17 del corriente, se hace público para conocimiento general de los señores Asociados, previniéndoles lo siguiente:

1o.—Es requisito indispensable, para la entrada, la presentación del recibo de la cuota social, correspondiente al mes de la fecha.

2o.—Las puertas se abrirán a la 1 P. M. y la matinée empezará a las dos.

3o.—Esta Sección está facultada para no permitir la entrada y retirar del local a la persona o personas que estime conveniente, sin que por ello tenga que dar explicaciones de ninguna clase.

No se dan invitaciones.

Habana Septiembre 15 de 1916.

ALFREDO CANO,
Secretario.

NOTA:—Se ruega a los señores Asociados que para evitar dificultades se provean del Carnet de identificación.

C5482 2t-15 1d-17

CENTRO ASTURIANO

SECRETARIA

(Solemne velada de reparto de premios)

De orden del señor presidente y por acuerdo de la Junta Directiva, se anuncia por este medio para conocimiento de los señores asociados que, el domingo próximo día 17 se celebrará en los salones de este Centro, la solemne velada para proceder al reparto de premios a los alumnos y a la apertura del nuevo curso escolar.

El discurso doctrinal estará a cargo del señor Licenciado Antonio García Hernández, miembro prestigioso de la sección de Instrucción. Las puertas se abrirán a las 8 y la velada comenzará a las 9 p. m. Para tener acceso al local será requisito indispensable la presentación del recibo del mes de la fecha, a la Comisión de puertas. No se dan invitaciones.

Habana, 14 de Septiembre de 1916.

EL SECRETARIO,
R. G. MARQUES.
C5559 1t-14 2d-15

SOLO FIRMAR Y COBRAR

La simplicidad de los CHEQUES DE VIAJEROS de la American Bankers Association, como forma de llevar su dinero cuando viaje, es algo que usted debe estudiar.

PIDANOS INFORMES.

BANCO NACIONAL DE CUBA

(DEPARTAMENTO DE CAMBIOS)

OBISPO y CUBA.-Habana.

TELEFONO A-4567.

"Diario de la Marina"

APARTADO DE CORREOS NUM. 1010

Dirección y Administración: PASEO DE MARTI, 103.

Dirección Telegráfica: Diario-Habana.

TELEFONOS: Redacción: A-6301 Admtción: A-6201 Imprenta: A-5334

PRECIOS DE SUSCRIPCION

HABANA
12 meses..... $14.00
6 meses..... 7.00
3 meses..... 3.75
1 mes..... 1.25

PROVINCIAS
12 meses..... $15.00
6 meses..... 7.50
3 meses..... 4.00
1 mes..... 1.35

UNION POSTAL
12 meses..... $21.00
6 meses..... 11.00
3 meses..... 6.00
1 mes..... 2.25

Es el periódico de mayor circulación de la República

Fundado el año 1839

Dos ediciones diarias

EDITORIAL

LOS ESPAÑOLES DE CUBA Y LA NEUTRALIDAD

No es únicamente en España donde el discurso de Maura ha suscitado clamores de protesta y de indignación. También entre los españoles de Cuba se ha iniciado un movimiento de disgusto y desaprobación contra los que pretenden separar a su patria de la neutralidad y lanzarla, en beneficio de intereses ajenos a los horrores y peligros de la guerra más sangrienta y pavorosa que ha conmovido el mundo.

Nuestros lectores conocerán ya seguramente el expresivo telegrama dirigido de las Villas en que diversos elementos de la colonia española recogen firmas para protestar contra las excitaciones de Maura y para pedir al Rey Alfonso que se mantenga como hasta ahora en la más estricta neutralidad. Al mismo tiempo hemos recibido de diversos puntos de la isla cartas y telegramas particulares en que además de consignar también su desagrado por el último discurso de Maura y adherirse a nuestros comentarios y observaciones se nos manifiesta que toda la colonia española de Cuba debiera unirse en nombre de los altos intereses de la patria ausente para levantar su enérgica protesta contra los predicadores de la guerra, y se nos ruega que sea el DIARIO DE LA MARINA el que organice y dirija este movimiento.

A nosotros nos place vivamente este sentimiento de queja y de censura contra los enemigos de la neutralidad, porque brota sin duda de hondo y fervoroso cariño a la patria y de intenso celo por su tranquilidad, por su bienestar y por su libertad e independencia de acción para no someterse a influjos y presiones extrañas. Nos satisface también profundamente que los españoles de Cuba estén de acuerdo con las apreciaciones y el criterio del DIARIO DE LA MARINA en cuestiones de tanta monta y de tan excepcional transcendencia como la que se refiere a España en sus relaciones con la guerra europea. No extrañamos esta coincidencia nuestra con los sentimientos de la colonia española, porque la conocemos bien; porque sabemos que es siempre el lenguaje de la patria, libre de maniobras y enjuagues políticos y desnudo de ambiciones y apasionamientos el que ella habla. Hasta aquí no llegan las siniestras ráfagas guerreras de Inglaterra y Francia. Aquí no hay poderes ni popularidad que recuperar. Son únicamente el espíritu patriótico y el sentido común los que desde aquí disciernen los acontecimientos y las orientaciones de España. Por eso los españoles de Cuba piensan como el DIARIO DE LA MARINA.

Pero los que pretenden iniciar la citada protesta contra las excitaciones de Maura atentatorias a la neutralidad nos permitirán que rehusemos ponernos al frente de este movimiento. Hay otras entidades a quienes corresponde con más propio y justo derecho este papel y que tienen para desempeñarlo más fuerza y autoridad. No queremos nosotros ni aun remotamente arrogarnos atribuciones que pertenecen a prestigiosas y respetabilísimas colectividades, genuina y gloriosa representación de los españoles de Cuba. Nosotros nos contentamos con haber sido los primeros en desaprobar las peligrosas manifestaciones de Maura y en protestar contra todos los que pretendan arrastrar a España hacia la guerra. Nosotros estamos dispuestos a seguir defendiendo la neutralidad y adherirnos a toda labor y campaña que luche contra los que quieren destruir la paz y la quietud de España.

UNION OIL COMPANY
AVISO
Por este mediose anuncia al público y a los accionistas de esta Compañía, que las oficinas de la misma se han trasladado al departamento No. 30, altos de la calle de Empedrado No. 34 Edificio "El Iris." Habana 14 de Sbre. de 1916
TOMAS D. CREWS, Secretario.
C 5478 3d—15

Automóviles "MOON"
REINA, 12
Zárraga, Martínez y Cía.
C5480 3d-15.

AL PUBLICO EN GENERAL

Tenemos el gusto de participarle que contamos con el más variado surtido de bicicletas para caballeros, señoras y niños de ambos sexos, que vendemos a precios módicos en extremo.
Surtido general de accesorios para las mismas.
Sírvase visitarnos antes de decidirse a comprar una bicicleta.
VIDAL Y FERNANDEZ
112 y 114 O'Reilly casi esquina a Bernaza. Teléfono A-3276. Correo Apartado 621.

GRAN LIQUIDACION
LA GLORIETA CUBANA, HEROS Y CIA.

Cargadores, desde $0.50

Americana Color, $1.90.
Id. Blanca, $2.90.

Americana, en color $2.90.
Id id. Blanco, $3.75

Aproveche la oportunidad que le brindamos, y venga a hacernos una visita antes de hacer su compra. Quedan pocos días para terminar nuestra GRAN REBAJA DE PRECIOS.

Sólo por este mes.

SAN RAFAEL, 31. TELEFONO A-3964.
:: Tejidos, Sedería, Perfumería y Confecciones ::
C5405 alt. 3d.14.

El señor Ministro de España

En el vapor "Saratoga" embarca hoy, con su distinguida esposa, el señor Ministro de España en Cuba, don Alfredo de Mariátegui y Carratalá, que se dirige a Nueva York donde se propone permanecer durante una corta temporada.

El señor Ministro embarcará a la una y media de la tarde por el muelle de **San Francisco** y no por el de Paula, como en un principio se había dispuesto.

A despedir a los respetables viajeros concurrirán nutridas representaciones de las Sociedades españolas, previamente invitadas por el "Casino Español."

Despedimos afectuosamente a los señores Mariátegui deseándoles satisfacciones sin cuento en su excursión veraniega.

Los buzones del Vedado

Los vecinos de la calle 23, en el Vedado, se quejan de la irregularidad que se advierte en la recogida de las cartas de los buzones, pues algunas ocasiones se efectúan antes de las horas señaladas, y otras con tal retraso que se pierden las combinaciones de los trenes.

Como esas informalidades causan perjuicios, llamamos la atención del señor Administrador de Comunicaciones a fin de que procure evitarlas en bien del mejor servicio.

LA CURACION DE LA LEPRA

LA OPINION DE LA COMISION DE ENFERMEDADES INFECCIOSAS

La curación de la lepra por el "plan García", del que nos hemos venido ocupando, no solamente ha empezado a interesar a muchos profesionales, sino que también a los funcionarios del Cuerpo Diplomático.

Antes de ayer visitó al Director de Sanidad el Ministro de Colombia, doctor Ricardo Gutiérerz Lee, cuya opinión sobre este caso publicamos en nuestra edición de la mañana de ayer.

El señor Hernández Ferrer, Cónsul General de Méjico, estuvo ayer con el mismo objeto.

Ya nosotros hemos publicado las opiniones de los doctores López del Valle, Director de Sanidad; Eduardo Borrell, Director del Hospital de San Lázaro; y hoy reproducimos la opinión unánime de los miembros de la Comisión de Enfermedades Infecciosas, manifestadas por algunos de sus miembros más caracterizados, a la terminación de la sesión celebrada ayer en la Secretaría de Sanidad.

El criterio de la Comisión de Enfermedades Infecciosas es el siguiente:

Que precisamente se estaba ocupando la Comisión del plan curativo de la lepra utilizado por el señor Angel García.

Que creen de necesidad que Angel García les explique detalladamente en qué consiste ese plan.

Que la Sanidad está dispuesto a recibirlo con los brazos abiertos.

Que para su garantía podía hacer esas revelaciones por medio de un requerimiento notarial.

Que nadie, y la Sanidad y los médicos menos, tratarían de quitarle la gloria a que indiscutiblemente se hará acreedor, dado que no es posible que se proceda con ligereza.

Que otros facultativos que creen haber realizado un invento lo han hecho por medio de ese procedimiento notarial y con mayor motivo debe hacerlo un individuo no profesional.

Respecto a que el Gobierno facilite dinero suficiente para atender a la curación de los leprosos recluídos en el Hospital de San Lázaro, eso lo hará cuando esté convencido de que los casos sometidos al plan de García ofrece resultados satisfactorios.

DISIPA LA INFELICIDAD

Unanimidad de Pareceres de Hombres y Mujéres.

Muchas mujeres lloran y se afligen y rehusan todo consuelo porque lo que una vez fueron sus soberbias trenzas se han ajado y aclarado; no pocos hombres se vuelven blasfemos porque las moscas los pellizcan a través de la tenue espesura de su cabello. Habrá de ser una buena nueva para las víctimas de ambos sexos saber que el "Herpicide Newbro" se ha colocado en el mercado. Es el nuevo germicida y antiséptico que obra destruyendo el gérmen o microbio, que es la causa subyacente de la destrucción del cabello. El "Herpicide" es una nueva preparación hecha según una nueva fórmula basada en un nuevo principio. Cualquiera que la haya probado declarará en su favor. Probadla y os convenceréis. Cura la comezón del cuero cabelludo. Véndese en las principales farmacias.

Dos tamaños: 50 cts. y $1 en moneda americana.

"La Reunión", E. Sarrá.—Manuel Johnson, Obispo, 53 y 55.—Agentes especiales.
7

Esta es la exclamación de toda persona al ver a un niño robusto.

El suyo puede criarse tan hermoso si usted mientras lo cría toma siempre el EXTRACTO DE MALTA "IDEAL" o hace que lo tome su criandera.

El resultado es asombroso.

UNICOS IMPORTADORES PARA CUBA
BARCELÓ, CAMPS Y COMPAÑIA
OFICIOS 58. HABANA. TEL. A-1334.
DE VENTA EN TODAS LAS CASAS DE VIVERES

Villaviciosa, Colunga y Caravia

La fiesta que la Unión de Villaviciosa, Colunga y Caravia tenía anunciada para mañana 17 en la Bien Aparecida, ha sido suspendida, en vista de la inseguridad del tiempo, para celebrarla en fecha que se anunciará oportunamente.

De Hacienda

DESIGNACION

Se ha acordado designar al doctor José Rodríguez Acosta, Letrado Consultor del Departamento, para que como Delegado del Estado y en representación del mismo, concurra al otorgamiento de la escritura de adquisición de una faja de terreno de la finca "San Andrés", en Güines, propiedad del señor Dopaso Hernández.

PARA NIÑOS. ESCRITORIOS DE CORTINA,
y también de tapa, con sus correspondientes sillas.
Ocho distintos modelos en roble.
J. Pascual-Baldwin.
Obispo, 101.

TRIBUNALES

Curiosa estafa.—Un sujeto, titulándose representante de la sociedad dueña del ingenio "María Antonia", de Santo Domingo, vendió las mieles que produjera dicha finca azucarera, durante la pasada zafra, a la "Havana Molasse Company."—El incidente entre los Jueces Municipales de Marianao, señores Penichet y Altuzarra.—Otras noticias.

EN LA AUDIENCIA

LOS JUICIOS ORALES DE AYER

Antes las diferentes Salas de lo Criminal estuvieron ayer señalados para celebración los juicios orales de las causas siguientes:

Contra Agustín Izquierdo Domínguez, por rapto, para quien se interesa un año, 8 meses y 21 días de prisión correccional.

—Contra Pedro Sarategui Arrizubieta, por estafa, para quien se interesan 2 años, once meses y once días de presidio.

Este procesado, titulándose representante de la Sociedad Barcella y Co., constituída con el objeto de explotar la finca ingenio de elaborar azúcar nombrada "María Antonia", ubicada en el término de Santo Domingo, vendió en 15 de Noviembre de 1915 a la Havana Molasse Co. todas las mieles que produjera la finca durante la zafra del año expresado, por la suma de dos mil pesos.

—Contra Serafín López García, por atentado, para quien se interesa un año y un día de prisión.

Este sujeto agredió en la noche del 14 de Mayo último, en el Parque de Isabel la Católica al vigilante Emilio Hernández, al ser requerido por éste para que no promoviera escándalo.

—Contra Ernesto Torres Morales (a) "Viajaca", por tenencia de instrumentos para robar, para quien se interesan 2 años y 4 meses de presidio.

—Contra Ignacio Martínez Pérez, por hurto, para quien se interesa un año, 8 meses y 21 días de presidio.

Este ciudadano trató de llevarse un automóvil propiedad del señor Eduardo Arocha, de frente a la casa Misión 62, en 20 de abril último.

—Contra Manuel Vicente Rey, por abusos, para quien se interesan cuatro años, nueve meses y once días de prisión.

—Contra Alejandro Delgado Cruz, por incendio, para quien se interesa su reclusión en Guanajay, por ser menor de edad.

—Y, por último, el juicio de la causa contra el doctor don José Lorenzo Penichet, por atentado, para quien se interesa la pena de cuatro años, 2 meses y un día de prisión.

El doctor Penichet es acusado de que hallándose en su despacho como Juez Municipal de Marianao el señor Nicolás Altuzarra, él (Penichet) que era Primer Juez Suplente, de ese propio Juzgado, le agredió causándole lesiones leves; agresión ésta motivada, según aparece de autos, por disgustos anteriores habidos entre ellos.

UNA SOLA VISTA CIVIL

Ante la Sala de lo Civil de lo Contencioso Administrativo se celebró ayer una sola vista de las cinco que estaban señaladas, o sea la del incidente, procedente del Juzgado del Norte, de esta capital, establecido por la "Morrean, Spiegelberg y Compañía", contra los señores F. Gamba y Ca.

Quedó conclusa para fallo.

SENTENCIAS

Se han dictado las siguientes:

Se condena a Miguel Betancourt, por atentado, a dos meses de arresto.

—Se condena a Ricardo Rodríguez, por homicidio por imprudencia, a seis meses de encarcelamiento.

—Se condena a José Máximo, por rapto, a un año, 8 meses y 21 días de prisión correccional.

—Se condena a José López Villa, por lesiones, a 1 año, 8 meses y 1 día de prisión.

SESALAMIENTOS PARA HOY

No hay.

NOTIFICACIONES

Deben concurrir hoy por la mañana, de 8 a 12, a la Secretaría de la Sala de lo Civil y Contencioso, a notificarse, las personas siguientes:

Letrados:

Eligio de la Puente, Pedro Herrera Sotolongo, Ricardo M. Alemán, Claudio Montero, Joaquín Navarro, Isaac Juara, Alfredo E. Valdés, Domingo S. Méndez, Plácido M. Franqui, José María Larrazábal, Carlos Luis Elcid.

Procuradores:

J. I. Piedra, Pedro Rubido, José Illa, Enrique Yaniz, Llanusa, Zayas, Barreal, Reguera, Matamoros, Granados, López Rincón, Toscano, Daumy, Illas, O'Reilly, Castro, Francisco Díaz, Juan R. Arango, Sterling, Leanés, Mounar, E. del Pino, E. Manito, M. F. Bilbao, Pablo Piedra, Radillo, Llama, M. Espinosa.

Mandatarios y partes:

Isabel de la Cruz, Pedro Fina, Baltasar Castro, Luis Márquez, Pedro A. López, Arturo Clemente, Manuel Alvarez, Vélez, Leonardo Diago, Manuel Grande, Alberto Núñez, Pedro Creheras, Miguel Saaverio, Manuel Muñoz Posada, José Abraham Roma, Alberto M. Rivas, Narciso Ruiz, Guillermo López, Miguel S. Gabancho, Luis Valera, Noguerol, José S. Villab,a Oscar Alsina, Ramón Illa Acosta, Rosario María González, Félix Rodríguez, Lucia Noguera, Javier Fernández, Eleuterio M. España, Manuel C. Soto, Isaac Regalado, Francisco María Duarte, Pedro Acosta Pérez, Manuel G. Rey, Oscar A. Aranguren, Juan Francisco Sardiñas, Emiliano Vivó.

QUININA EN FORMA SUPERIOR.
El efecto tónico y laxante del LAXATIVO BROMO QUININA le hace superior a la Quinina ordinaria, y no afecta la cabeza. La firma de E. W. GROVE se halla en cada cajita.

Los libros y la guerra

SE ACABO EL MONOPOLIO

El popular José López Rodríguez no deja ni un momento de pensar en los libros y sobre todo en hacerle la guerra al monopolio librero.

No le detiene ni la gran guerra que ha encarecido todas las materias primas. Este año dará Pote los libros más baratos que nunca.

No se olvide usted que el curso académico empezará dentro de unos días, y hay que proveerse de todos los textos necesarios.

Acuda a La Moderna Poesía, la gran librería nacional y extranjera y en ella encontrará todo lo que necesite y desee.

Siga los consejos de Pote, el hombre Dios, y tendrá éxito como lo ha tenido él.

¡A La Moderna Poesía, sin perder un momento!

EL MEJOR APERITIVO DE JEREZ
FLOR QUINA-FLORES
Teléfono A-5463.—Apartado 1392.
21845 30 s

"EL PASEO"
OBISPO Y AGUIAR
ESPLENDIDO SURTIDO EN CALZADO EXTRA DE
P. CORTES y Ca.
$ 6

Botín glacé negro, y de color, con y sin puntera, horma 1-A.

Rusia Vino. Ultima Novedad.

Borceguí rusia y vino, horma M. A. Ultima novedad.

SE ATIENDEN PEDIDOS DEL INTERIOR

"La Casa Nueva"
MALOJA, 112. TEL. A-7974.
Se compran muebles en todas cantidades, pagándolos más que nadie. No olvide el Teléfono: A-7974.
22550 13 oc

GRAN LOCAL
Se alquila los bajos de Muralla, 27, propios para almacén de ropa, sedería, quincallería, etc., etc., etc. Tienen altos interiores, con todas las comodidades. Informes en el alto.
C-3447 In. 22 jn.

UNA GRAN PRUEBA

600 personas han comprado solares en el REPARTO ALMENDARES, lo que demuestra la FE en el porvenir de este magnífico lugar.

A cinco minutos del Vedado, con el cruce que da transferencia para todas partes de la Ciudad, y COMPLETAMENTE URBANIZADO como todos los REPARTOS DE MENDOZA Y Ca.

Aún nos quedan muy buenos solares, que aumentaremos en 25 centavos por vara, a partir del 1o. de Octubre próximo.

BONITOS CHALETS SE HAN CONSTRUIDO Y OTROS MUCHOS QUE SE PROYECTAN.

QUIEN VE ESTE REPARTO COMPRA UN SOLAR.

PLANOS E INFORMES POR CORREO

MENDOZA Y Ca.

OBISPO, No. 28. TELEFONO A-2416.

C5493 3d-16

ALBERTO R. LANGWITH Y CA.

Plantas, Flores de tallo largo, violetas, etc.

Jardines: Domínguez, 17. Teléfono A-3145. | Sucursal: Obispo, 66. Teléfono A-3260.

Semillas y efectos de Avicultura

La Prensa

El estado de guerra subvierte en los ánimos todo principio de ecuanimidad y de justicia; y no es precisamente porque los cerebros se ofusquen sino porque de una y otra parte se cometen horrores y se invocan derechos, y de una y otra parte se niega el derecho de los otros. El más razonable es el que invoca el derecho a la vida contra los que se lo niegan.

El Mundo ve la razón de esta manera:

Alemania esquiva el bloqueo británico importando víveres de Holanda. Los aliados no pueden permitir que esto continúe. Por medio de Holanda—que le provee de alimentos,—se defiende el imperio. Pues por medio de Holanda tendrán que atacarlo los aliados, que poseen el derecho de atacar y destruir toda posición, dominada por Alemania, que los perjudique. Se ha pensado declarar la guerra a Holanda, pero sin hostilidades, para poder bloquearla y no tolerarle que importe más víveres que los estrictamente indispensables para el mantenimiento de su población. Se habla hasta de la posibilidad de que un ejército anglo-franco-ruso desembarque en Holanda con el fin de atacar por allí a los alemanes. Todo esto puede obligar al pueblo holandés a intervenir en la feroz contienda desencadenada por Alemania. ¿Lo hace en favor de los imperios centrales? Pues perdería inmediatamente Holanda sus espléndidas colonias, que ocuparían los aliados, dueños del mar, sobre todo después de la derrota infligida por los ingleses a los alemanes en la batalla naval de Jutlandia. ¿Se pone Holanda de parte de los aliados? Pues se expone a verse invadida y aniquilada por los alemanes.

Los débiles no tienen derecho a nada. Viven de la misericordia de los fuertes. Solo les queda el recurso de unirse al vecino más poderoso y correr la suerte de su aliado.

Pero esto solo debe hacerlo en casos de fuerza mayor o después de haber meditado bien cuál es el partido que mejor le conviene.

Y el que se halla lejos del campo de la contienda hace mejor su conveniencia con la neutralidad, porque nada le darán ni unos ni otros.

* * *

Gómez Carrillo en una de sus crónicas habla de una "encuesta" sobre lo que debe hacerse con el enemigo después de la guerra; y dice:

Para una de estas encuestas apostólicas, Maurice Barrés, ha sido el primero en escribir las líneas siguientes:

—Deseo, ante todo, hacer constar, en presencia del horror que inspiran al mundo entero los crímenes alemanes que ni me asocio a los que niegan la grandeza del genio alemán, ni estoy de acuerdo con los que quieren rechazar en bloque toda futura influencia alemana.

Estas palabras cuando quien las pronuncia es el presidente de la Liga de Patriotas, me parecen indican una evolución generosa y serena en la mentalidad francesa. No sólo desde que estalló la guerra sino antes, mucho antes, tal vez desde principios del Siglo XVII, los grades literatos de París han experimentado un desdén absoluto por la literatura germánica, asegurando que su influencia no puede ser sino desastrosa al desarrollo del espíritu latino. Y, en mi alma, si esperaba yo ver un día un cambio en este punto, no era, os lo aseguro, en los momentos actuales en que las llamas de Reihms iluminan aún con bárbaras claridades el cielo de Francia.

Me diréis que Barrés puede, en este punto, no ser sino un personaje singular y que de seguro, los miembros de su Liga no piensan como é. Es cierto. El pueblo, el pueblo de los bachilleres y de los doctores que es el pueblo de todos, sigue convencido de que en el porvenir es necesario cerrar con tantas llaves la frontera, que jamás una idea teutona pueda volver a infiltrarse en Francia. Bero, para oponerse a esta intransigencia, Barrés no está solo. Sin hablar de los que, como Romain Rolland, como Jorge Pioch, como otros adalides de la falange cosmopolita, predican siempre la hermandad entre intelectuales de todos los países, pueden citarse ejemplos de escritores ilustres, de los que colaboran en la "Revista de Ambos Mundos" y en el "Temps", que lejos de rechazar, la influencia artística de Alemania, la apoyan en lo que tiene de vivificadora y de vigorizadora.

Después de la guerra de 1870 el encono de los franceses contra Alemania duró más de veinte años; pero fué por el recuerdo de la triste derrota. Hoy es casi seguro de que la paz será menos dolorosa para Francia aun cuando triunfe Alemania y en tal caso los odios entre ambas naciones durarán mucho menos.

El Triunfo publica un artículo sobre "los esfuerzos de la industria química en Francia" de la que tomamos estas líneas:

La industria química y en particular la que se refiere a las materias colorantes, productos farmacéuticos y de perfumería se encontró al principio de la guerra con una serie de dificultades enormes.

Como se sabe los alemanes se habían apoderado en todas partes sobre todo en Francia de estas industrias. Al cabo de unos cuantos meses de guerra, los indigos, los alarizarina, las anilinas azoicas empezaron a escasear. Lo mismo ocurrió con los productos farmacéuticos: aspirina; antipirina; veronal; sulfonal etc.

Las sucursales de las sociedades alemanas se encontraban naturalmente cerradas e hizo falta poner en movimiento todas las fábricas pero bajo la dirección de ingenieros franceses.

Entonces los profesores de las Universidades pusieron manos a la obra, convirtiéndose en fabricantes de anilinas, y de productos farmacéuticos. Pero bien pronto iba a surgir una nueva dificultad.

Los stocks de productos brutos extraídos de la brea iban agotándose y no se sabía cómo podrían renovarse. En efecto, dichos productos escaseaban en todas partes incluso en los Estados Unidos que tienen hulla en abundacia y una industria poderosa y en donde el precio de la anilina había subido de uno a quince francos el kilo.

En plena guerra hizo falta encontrar el tiempo necesario y los medios para crear completamente y de un modo rápido la más complicada y la más especializada de las industrias químicas. Las fábricas de gas quedaron autorizadas para recuperar los productos volátiles que arrastra el gas. Estos productos la bencina y el tolueno son precisamente los que le dan el poder necesario para el alumbrado, pero su presencia no es indispensable desde que el gas se emplea sobre todo para la calefacción.

Examínense por donde quiera el asunto: las causas de esta guerra no son otras que una rivalidad industrial y comercial entre las potencias del centro y las de Occidente de Europa.

Alemania vió venir esa enemiga y se dispuso con todos sus medios a afrontar la lucha.

Eso hacen los pueblos que tienen conciencia de su valer.

Dice La Fraternidad, de Pinar del Rio:

La mejor política que puedan hacen nuestros campesinos es sembrar que comer y prepararse todo lo mejor que puedan para cuando llegue la hora de la siembra de tabaco, que en ello está la vida de todos, si queremos escapar bien.

Habiendo que comer hay la seguridad de que en la casa no falta, nada pues se dispone de medios para poder cubrir las necesidades que puedan presentarse ya vendiendo viandas o frutos menores como maiz, y otros artículos, y crías de aves y otros animalitos que se pueden criar, por que hay medios de poderlo hacer con los desperdicios que a diario se tienen y sabido es que lo mismo se logra en toda clase de crianza cuanto no les falta la comida abundante.

Viandas, quienes más quienes menos ya todos tienen y si se cuida de la cosecha de maiz de frío, que por lo regular pocas veces se pierde habrá ese artículo para las atenciones de casa y hasta para vender.

Esto lo saben y muy probado lo tienen los campesinos que no se le muere la cría en la barriga, como dicen ellos mismos.

La cosecha de tabaco debe hacerse libre de gastos, dado que el poco abono para los semilleros no faltará, pues para las siembras generales ya se tiene del que se hizo en la casa y se recoge de la sabana que es el mejor abono.

Sanos consejos que el colega repite a menudo y que nunca se repetirán bastante.

ALPARGATAS CON REBORDE

EL IRIS

TELF. 1-1437

AGULLÓ

"ARGO"

$725-00

Puesto en su casa

Motor 22 H. P.

Muelles elípticos.

Arranque y alumbrado eléctrico.

Encendido "Atwater-Kent."

Cinco asientos.

Esta es la máquina que satisface.

Se desean agencias en la Isla

"ARGO MOTOR Co.",

Apartado 721. Teléfono F-1785.

22345 12-14 y 16 s. m.

La cuarentena contra Méjico continúa

El doctor Diego Tamayo, presidente de la Comisión de Enfermedades Infecciosas, informó al terminarse la sesión celebrada por dicho organismo que la Comisión había adoptado el acuerdo siguiente:

"Permanecer en situación expectante hasta tanto los Comisionados de Cuba y Estados Unidos que se hallan en Veracruz, informen de manera más amplia acerca de la sospecha de la existencia del cólera en aquel puerto del Golfo Mejicano."

Además la Comisión reconsideró el asunto de la cuarentena contra Veracruz, acordando no levantarla, no sólo en espera de informes amplios sino porque en aquel puerto existen algunos casos de fiebre amarilla.

SECERTO A VOCES

El reuma, todo el mundo sabe que lo produce el ácido úrico en exceso en el organismo, pero no sabe todo el mundo, todavía que el reuma lo cura el antireumático del doctor Russell Hurts de Filadelfia, que es el mejor eliminador del ácido úrico. Millares de reumáticos han sanado rápidamente, tomando el antireumático del doctor Rusell Hurst, que acaba con el ácido úrico.

Un medio fácil de librarse de los males de la piel

Un médico de Baltimore sugiere este tratamiento casero, infalible y económico, para todos aquellos que sufran de eczema, herpes, ronchas y otras enfermedades de la piel igualmente molestas.

En cualquier farmacia de confianza adquiera un potecito de Ungüento de Resinol y un pan de Jabón de Resinol. Esto le podrá costar poco más de setenta y cinco centavos. Con el Jabón de Resinol y agua caliente lávese completamente las partes afectadas hasta limpiarlas de toda costra y suavizar la piel. Séquese con cuidado, cúbrase con una capa de Ungüento de Resinol y póngase una venda sobre la misma, bien ligera si fuese necesario para proteger la ropa. Esto deberá hacerse dos veces al día. Generalmente, la picazón y el ardor cesan inmediatamente después de la primera medicación y la piel vuelve a obtener su salud y limpieza.

El Jabón y el Ungüento Resinol se venden en todas las farmacias.

De la Asociación de Dependientes

ELEGANTE MATINEE

Su amable Presidente accidental, el señor Enrique Milagros, en carta muy cariñosa nos invita a la gran matinée bailable que organizada por su gallarda y galante Sección de Recreo y Adorno, se celebrará el domingo, por la tarde, fiesta de la que ya nos hemos ocupado publicando su cautivador programa.

Sabemos del entusiasmo y del calor que la Sección de Recreo y Adorno ha puesto en todo lo relacionado con tan galante matinée y cómo ella goza de la simpatía entre el bello mujerío y del prestigio entre los jóvenes asociados, no dudamos en asegurar una tarde de gloria para la Asociación.

Es tarde de flores, de alegría, de amor.

TANQUES DE CEMENTO

Patente ROTLLANT, para toda clase de líquidos y melazas.

Fundición de Cemento de MARIO ROTLLANT

CALLE FRANCO Y BENJUMEDA. TELEFONO A-3723

El estado de las aceras

Nos escribe un suscriptor rogándonos que llamemos la atención de la Secretaría de Obras Públicas acerca del mal estado en que se encuentran las aceras de nuestras calles, citando especialmente las que parten de Galiano.

Realmente la queja es justa, y ojalá el Secretario de Obras Públicas haga algo por remediar el mal estado de las aceras.

Sociedad Cubana de Estudios Pedagógicos

La Comisión Gestora, que integran los doctores Delfín, Poncet (señorita C.), Padró, Guerra y Aguayo, para la constitución de la Sociedad Cubana de Estudios Pedagógicos, ha acordado celebrar una junta general mañana, domingo 17, a las 9 a. m., en la Escuela Normal para maestros, con objeto de elegir la directiva social.

Al mismo tiempo se determinará el asunto o asuntos que habrán de discutirse en la sesión general ordinaria de Diciembre próximo y será designada la comisión o comisiones que informarán sobre dichos asuntos.

Reina entre los profesionales pedagógicos verdadero "amore" para que la nueva entidad educativa surja vigorosa para realizar triunfalmente su benéfico y necesario programa.

Como esperamos, deseándolo para el mejoramiento cultural cubano.

PARA SU CASA, FONDAS Y HOTELES, TRENES DE LAVADO, ETC.

NO HAY NADA MEJOR QUE LA

SOAPINE

EN PAQUETES Y A GRANEL EN BARRILES

ESTA ES LA MARCA

SOAPINE

DE G. BÜLLE

COMPOSICION PARA LAVAR

GRAN INVENCION

PARA AHORRAR TRABAJO Y GASTOS. SIN DAÑAR LOS TEJIDOS, LOS COLORES Ó LAS MANOS

HAVANA.

FIJESE BIEN

Es un jabón en polvo, a base de jabón El Indio, lo cual asegura ser de materiales absolutamente puros.

NOTA: Cuando usted compre jabón en polvo o cualquier otra composición para lavar, sea cual fuera su nombre, fíjese en que por regla general usted paga más por el paquete que por el contenido. Es un engaño que el público no debe de tolerar el que le den a usted un paquete con menos de la mitad de su contenido.

G. BÜLLE, MERCADERES 12. Habana, Cuba

A LOS CONTRIBUYENTES

Ha quedado puesto al cobro en las oficinas recaudadoras del Municipio el impuesto sobre flote y navegación y embarcaciones de recreo.

Las horas de recaudación son de 7½ a 11 a. m.

Vencerá el plazo para abonar dicho impuesto sin recargo el día 19 de Septiembre próximo.

Igualmente ha quedado puesto al cobro en el Municipio, taquilla número 6, el primer trimestre del impuesto sobre industria y comercio, tarifas 1a., 2a. y 3a., base de población y adicional.

Vence el plazo para poder abonar dicho impuesto sin recargo el día 29 de Septiembre próximo.

Un buen empleado español

se ofrece con garantías, seriedad y carácter; persona instruída y verdadero hombre de trabajo físico e intelectual. Conocimientos agrícolas, comerciales, estadísticos y ferrocarrileros. Sueldo, $150. Apartado, 1251.

22677 24s.

PARA UN CENTRAL

363 caballerías al Norte de Palo Seco, Camagüey, se venden o se arriendan, haciendo concesiones especiales y ventajosas. Molina. Apartado 412, Habana.

20917-25 23 s.

HABANERAS

El doctor Enrique Núñez

Todo fué inútil.

Imposible detener, por la naturaleza e intensidad del mal, el trágico desenlace.

Llegó anoche el esperado, el fúnebre mensaje cablegráfico que nos traía la noticia de la muerte del doctor Enrique Núñez en el hospital de Nueva York donde precedió a su agonía un martirio de negras horas de ansiedad, de queja, de dolor implacable.

Una víctima más del automóvil esa figura que desaparece.

Referí el accidente.

Paseando por una de las avenidas de Stamford el ilustre Secretario de Sanidad en compañía del doctor Valdés Anciano y de algunas personas más sufrió la máquina un choque que le produjo el golpe en la pierna causante de la desgracia.

Sobrevino el absceso y al practicarse la operación, diabético el doctor Núñez, se originó el siniestro proceso a que ha puesto fin la muerte.

Se va, con el pundonoroso funcionario y excelente ciudadano, un prestigio del país.

Gran pérdida para la ciencia.

El doctor Enrique Núñez, cuyo nombre aparece unido al de una de las primeras clínicas de Cuba, era un cirujano sapiente y habilísimo.

Muy bueno el hombre, probado el caballero e íntegro el patriota.

Y un modelo de hijos.

¡Qué interminable ha debido parecer, para los que fueron en pos del pobre vencido de la suerte, el camino hasta el hospital donde llegan hoy!

DIAS

Son hoy los de una dama.

No es otra que Rogelia Altuzarra, la distinguida esposa del doctor Blas M. Rocafort, uno de los profesores dentales que disfrutan entre nosotros de más legítima reputación.

La señora de Rocafort, que brilla en nuestra sociedad entre la legión formada por jóvenes y bellas damas, será objeto de demostraciones numerosas de afecto y simpatía.

Aquella casa de Lealtad y Malecón se verá hoy visitada por sus muchas amistades.

Será un día de congratulaciones.

Pláceme saludar al mismo tiempo a un grupo de caballeros, en primer término, el señor Rogelio Díaz Pardo, popular político que ha sido postulado para Senador de la República por el Partido Conservador.

El doctor Rogelio Stincer, cirujano de la gran casa de salud **La Benéfica** y catedrático auxiliar de la Escuela de Medicina, el distinguido ingeniero Rogelio Espinosa y el joven abogado Rogelio de Armas.

El licenciado Rogelio Pina.

Los señores Rogelio Bernal, Rogelio Giquel, Rogelio Alfert, Rogelio Argüelles, Rogelio Canedo, Rogelio Odoardo, Rogelio Castellanos, Rogelio Galleti, Rogelio Mora, Rogelio Gárate, Rogelio Rodelgo y el distinguido funcionario de la carrera judicial Rogelio Benítez.

Rogelio Sandrino, el antiguo regente de **La Lucha,** al que no olvidan los que en un tiempo figuramos en la redacción de tan popular periódico.

El pianista de los salones elegantes, y compositor muy aplaudido, Rogelio Barba.

Y uno de casa.

¿Cuál otro que Rogelio Faiña?

Hijo de un querido compañero que figura en los talleres tipográficos de este periódico entre los empleados más entendidos, serviciales e inteligentes.

También, de los mismos talleres, el activo y competente Rogelio Rodríguez.

¡Pasen todos un día feliz!

NOTA DE AMOR

¿Falta algún día?

Se suceden de tal modo los compromisos que ya el cronista los acepta como un tema cotidiano.

Tema deseado.

Por tener un interés siempre.

Se complace hoy mi pluma en hacer pública la grata nueva de haber sido pedida la mano de la bellísima señorita Josefina Aguirre para el conocido y simpático joven Ricardo Diaz Albertini y Cárdenas.

Petición que fué formulada en la noche de ayer al padre de la adorable señorita, el distinguido y muy estimado caballero José María Aguirre, Presidente de Sala de la Audiencia de la Habana.

El señor Jorge Díaz Albertini, padre de Ricardo, llenó dicho requisito debidamente.

En toda nuestra buena sociedad, donde son muy conocidos Nena Aguirre y su venturoso elegido, se recibirá con agrado la noticia de su compromiso.

Mi felicitación.

LOMA TENNIS CLUB

Está decidido.

Celebra mañana el **Loma Tennis Club** su esperada fiesta inaugural.

Doble fiesta, por la tarde y por la noche, consistiendo la primera en un torneo de **tennis** donde tomarán parte los vencedores en el campeonato de Lawton.

Por la noche el baile.

Se efectuará éste en el airoso **chalet** de la sociedad con la orquesta de cuerdas que dirige el joven pianista Adolfo Rodríguez.

Orquesta que es la misma del **Yacht Club,** del **Country Club** y de otros grandes centros sociales.

Un detalle.

Asistirán al baile jóvenes y muchachas vestidos todos de blanco.

Es la consigna.

Y cuanto a las invitaciones procederá el **Loma Tennis Club** dentro de la disciplina a que obligan los estatutos y con el rigor impuesto en este caso, como para todos los de la sociedad, por los distinguidos caballeros llamados a regir sus destinos.

Entre éstos, su entusiasta presidente, señor Nicolás Rivero y Alonso, el compañero tan querido de **La Ilustración** y celoso e inteligente Administrador de la Sucursal del Banco Nacional en la calle de la Muralla, a quien secundan brillantemente en la obra de dotar a la Loma del Mazo de su primer **club** el doctor René Ferrán, los señores Juan de la Cruz Alsina y Miguel Angel de Cárdenas y el doctor Juan Manuel de la Puente.

La inauguración del **Loma Tennis Club** culminará en un acontecimiento.

Todo parece garantizarlo.

Aquí está.

Muy amena, muy interesante.

Es **La Ilustración,** que hoy, tan puntual siempre, sale a visitar a sus favorecedores infinitos llevándoles buen caudal de lectura.

Marcial Rosell escribe sobre **La morfina en la literatura** con motivo de la reciente muerte del novelista Felipe Trigo, y suscribe Mario Lezcano Abella un primoroso cuenta cubano titulado **Pata de oro, el gallo fino** que tiene el realce de un dibujo a la pluma de García Cabrera, artista notable, inspiradísimo, de quien tanto se espera en el concurso de carteles organizado por la brillante revista semanal.

Frau Marsal, el simpático director de **La Ilustración,** traza con pluma caústica la silueta de un juez.

No falta la firma de **Un diplomático neutral,** quien habla esta vez de los aspectos de la guerra con ese sereno juicio, solidez de datos y dominio del idioma que campean siempre en todos sus trabajos periodísticos.

Elizondo, Pepe Elizondo, autor de tantos bellos versos y tantas aplaudidas comedias, ha escrito una interesante y amenísima nota teatral.

Y Luis Serpa Rodríguez, un distinguido literato oriental, habla en mágica prosa de **Cantos de la noche y la soledad**..... etc., etc.

Un rápido resúmen, el que antecede, de la parte literaria de **La Ilustración.**

Cuanto a la información gráfica diré, en síntesis, que aparecen en treinta fotografías todos los sucesos de resonancia en la semana que llega a su término.

Ocurrirá hoy con **La Ilustración** lo que es cosa frecuente.

Que se agotará la edición.

* * *

Triste nueva.

Una más que se recibe.

En **Lake Placid,** donde se encuentra de temporada la señora Eugenia Segrera de Sardiña con su gentil hija Rosita, ha pasado la distinguida dama por el dolor de ver morir a su hermana, la señorita Elvira Segrera.

Sometida a una operación quirúrgica dejó de existir a consecuencia de las más fatales complicaciones.

A fin de reunirse con su familia en aquellas montañas emprendió ayer viaje el conocido joven Septimio Sardiña.

Estarán todos de vuelta en su residencia del Vedado dentro de muy breve plazo.

* * *

La cacería presidencial.

Suspendida fué por el general Mario G. Menocal desde que empezaron a recibirse noticias de la gravedad del doctor Enrique Núñez.

Quedó aplazada.

Para efectuarse en aquellos montes del ingenio **Asunción** tan famosos ya por las excursiones cinegéticas en ellos realizadas.

Numerosa parace ser la comitiva que acompañará en esta cacería al señor Presidente de la República.

* * *

Los que se van.

Lleva hoy el vapor **Saratoga** hacia las playas neoyorkinas al Ministro de España y su distinguida esposa, la señora Angela Fabra de Mariátegui, cuya ausencia solo se prolongará hasta la segunda quincena de Octubre.

En el mismo vapor de la **Ward Line** tiene tomado pasaje Mr. Frank Steinhart.

Y el señor Julio Fuentes.

También embarca hoy para Nueva York, por la vía de Key West, el muy simpático presidente del **Unión Club,**

Va con su sobrino, el conocido joven Fernando Martínez Zaldo, para estar de vuelta dentro de tres semanas próximamente.

¡Feliz viaje!

* * *

Algunos casos más.

Consuelo Irizar, la bella hija del distinguido abogado Leopoldo Irizar y Domínguez, sufrió días pasados en la Clínica Núñez-Bustamante la operación de la apendicitis.

Operación hecha en frío, con el mejor éxito, por el hábil doctor Rafael Nogueiras.

Cuanto a la gentil señorita Hortensia Cuéllar del Río, que también fué operada de la apendicitis en la Clínica San Rafael, del doctor Pereda, su mejoría va acentuándose por momentos.

Y una joven y bella dama, Mercedes Prado de Carbonell, ha sido sometida a una delicada operación quirúrgica en la Clínica de los doctores Aragón y Torralbas.

Es la esposa de un compañero tan distinguido como el culto literato Nestor Carbonell.

Su estado es satisfactorio.

* * *

De temporada.

El señor Manuel Noval, dueño de los dos grandes cafés de los alrededores del Parque, **El Central** y **Salón H,** se trasladó ayer a San Diego de los Baños.

Va en unión de su esposa, la señora Felisa Gonzáláez de Noval, y de sus tres encantadoras hijas Josefina, Felisita y Angelita.

Alojados en el **Hotel Cabarrouy** se proponen pasar una temporada en el famoso balneario.

Felicidades!

* * *

Leo y copio:

"En el Instituto Provincial ha presentado exámenes de Literatura, mereciendo la aprobación con alta nota, Carlitos Aguirre, el primogénito de nuestro querido amigo coronel Charles Aguirre, ex-Jefe de la Policía Nacional y ex-Enviado Extraordinario y Ministro Plenipotenciario de la República en el Perú."

Una vez más ha sabido dar muestras de su aplicación e inteligencia mi simpático amiguito.

Adelante!

* * *

Rey y Montes de Oca.

Nombres que aparecen enlazados en la invitación para la apertura en la noche de hoy, del elegante salón de **pedicure, manicure, shampóo, massage,** etc., primero de su clase que se establece en la Habana.

Ha sido instalado a todo lujo en el antiguo edificio de **Fornos,** en Neptuno 3 y 5, planta baja.

El renombrado quiropedista Luis E. Rey asociado a **manicure** tan hábil, fina y competente como Casilda Montes de Oca han sabido montar el nuevo salón con todos los elementos modernos.

Las ventajas que brinda lo destinan a una gran popularidad.

Se pondrá de moda.

* * *

Esta noche.

En el Nacional se repite **La danza de los millones,** gran éxito de la temporada, precedida de **La toma de Veracruz,** obra divertidísima, llena de chistes.

Sábado azul de Payret con el estreno de la película titulada **Zogar, puño de hierro,** del repertorio de Santos y Artigas, a segunda hora.

Variadas y recreativas cintas en Fausto, entre otras, **La infanticida de Valreney,** de emocionante asunto.

Va en la tercera tanda.

Y en el **Yacht Club,** gran comida de su presidente, señor Víctor G. Mendoza, a todos los de la sociedad de la playa que tomaron parte en las regatas de Varadero.

Hay separadas numerosas mesas para comidas en el puente.

Después, como siempre, el baile.

Asistiré.

Enrique FONTANILLS.

CORSÉS W.B.

NUFORM

es el nombre del celebrado corsé americano, popularizado en el Mundo entero por su precio. El único corsé que positivamente da las líneas exteriores de la "Nueva Forma", ahora tan en boga.

Los Corsés W. B. NUFORM

son verdaderas creaciones del arte de la corsetería y por exigente que sea una dama para su corsé, los de la marca W. B. modelo NUFORM, la satisfacen, por su elegancia, ajuste, calidad y acabado.

Los Corsés W. B. NUFORM

por ser exquisitamente modelados, aumentan los encantos naturales de los buenos cuerpos y aunque suaves y sencillos, son de larga duración y conservan sus líneas permanentemente.

Los Corsés W. B. NUFORM

son tan cómodos nuevos, como cualquier corsé de mucho uso y de ahí proviene la sensación de agradable confort que comunican a quienes lo usan; todas esas ventajas, se obtienen por el precio más modesto.

Pregunte a su corsetero por los Corsés W. B. "NUFORM"

Se venden en todas las mejores tiendas.

AVISO

UN PRECIOSO TIPO DE LAMPARA COLGANTE, ADMIRABLEMENTE FOTOGRAFIADO OFRECEMOS A NUESTROS FAVORECEDORES EN LA REVISTA "LA ILUSTRACION," QUE SE PONE HOY A LA VENTA.

VILAPLANA Y CIA., S. en C.

O'Reilly, 67. Teléfono A-3268. Habana.

Noticias del Municipio

SOBRE UN DESVIADERO

Por la Havana Central fué remitido no ha mucho al Municipio la memoria y los planos para la construcción de un desviadero de 100 metros de longitud con capacidad para cuatro carros de los destinados por la firma comercial Armour y Co., de esta plaza, dedicada a la venta de jamones y otras carnes saladas. Este desviadero ha de construirse en el tramo de la calle de Desamparados, de Compostela a Habana.

El proyecto elevado a la Alcaldía está informado favorablemente por la Comisión de Ferrocarriles.

Ahora el Alcalde remite el expediente relacionado con este proyecto a la consideración del Ayuntamiento, por entender el Departamento de Fomento Municipal que con ese desviadero debe tenerse en cuenta la alineación debida y acordada para la calle de Desamparados, ya que afecta a la vía pública.

COMPROBACION DE PESAS Y MEDIDAS

El Fiel Almotacén del Departamento de Pesas y Medidas del Municipio se ha dirigido al Ayuntamiento para que éste señale el plazo de Ley a fin de llevar a cabo la comprobación periódica o anual de las pesas y medidas del término con relación al ejercicio económico del año de 1916 a 1917.

Este plazo deberá comenzar el día primero de noviembre, y no será menor de 90 días. Los 30 primeros días de este plazo serán para las comprobaciones exentas de pago y las que habrán de tener efecto en las oficinas de Fielato, situadas en la azotea del Municipio, en el interior del local destinado al Departamento de Fomento.

También se ha remitido al Ayuntamiento el punzón oficial que habrá de usarse en las comprobaciones, cuya descripción es un cubo de cuatro milímetros por lado con sus aristas derecha o inferior, llevando en su centro la cifra numérica 17, en miniatura.

APARATO PARA AUTOMOVILES

El señor Ramón Costo ha dirigido una comunicación a la Alcaldía solicitando se le adjudique la invención del aparato especial que se ajusta a la parte trasera de los automóviles. Remite este escrtio con motivo de una proposición presentada al Ayuntamiento acerca de este particular.

RECLAMACION

El Alcalde ha remitido a la presidencia del Ayuntamiento la solicitud del señor Francisco Rivers, solicitando el pago de su haber como cochero del Departamento de Fomento, durante los meses de Marzo y Abril del año de 1915.

UNA DEUDA

Ramón Illas y Acosta, mandatario judicial, ha remitido a la Alcaldía una instancia para que se tenga en cuenta el pago de las deudas municipales a sus clientes doctores Raimundo, Ramiro y Raulin Cabrera, con relación al pago de 834 pesos con 60 centavos como costas en el pleito de juicio declarativo de mayor cuantía seguido por Adolfo Emilia Ojeda y Valdés, contra el Municipio.

LICENCIAS

Para establecerse en esta ciudad han solicitado licencia los señores Martín Espinosa, para imprenta con máquina de pedal, en Neptuno 196.

Juan Hernández, para sedería y quincalla, en Monte 11.

Santo Tomás, García y Co., para tabaquería, en el Cerro.

José Pérez, para taller de vulcanización, en San José 3.

Enrique Pérez, para herrería, en Belascoaín 17.

A. Sandoval, para maestro de obras, en la calle 13 número 122.

Severino Martínez, para venta de aves y huevos, en Aguila 208.

Petronio Ríos, para casa de huéspedes, en Galiano 163; y

Dr. José A. Neyra, para ejercer como médico en Suárez 20.

CLAUSURA DE UNA MANZANA

La Jefatura local de Sanidad ha pasado ayer una comunicación a la Alcaldía proponiendo la clausura de la manzana comprendida por las calles de Estrella, Santiago, Maloja y Marqués González, donde existe un gran depósito de hierros y trastos viejos, que constituye un criadero de mosquitos por haber depósitos de aguas pestilentes. En ese lugar, agrega la Jefatura local, existen fabricaciones de madera en muy malas condiciones.

NO HUBO SESION

Por falta de **quorum** no pudo celebrar sesión ayer tarde la Cámara Municipal.

Cuando se pasó lista solo había en el salón doce señores concejales.

QUEJA

La señora María Rodríguez, propietaria y vecina de Cerrada, 15, ha presentado una instancia en la Alcaldía, quejándose de la falta de agua que se nota en la barriada en que reside.

Dice la señora Rodríguez que ella viene pagando puntualmente al Municipio la contribución por el servicio de agua; pero que el precioso líquido no llega desde hace algún tiempo a su morada.

LICENCIA

Se han concedido dos meses de licencia por enfermedad al señor Ricardo Gras, Inspector Especial a las órdenes del Alcalde.

El señor Gras embarcará en breve para los Estados Unidos, donde se propone pasar una temporada para reponer su salud.

SUBASTA DE HIERRO VIEJO

El Alcalde ha pedido autorización al Ayuntamiento para vender en subasta pública el hierro viejo y material inservible de la Estación Central del Cuerpo de Bomberos.

Dicho material inútil ha sido tasado en 805 pesos 92 centavos.

ATRAYENTES

Las damas que lucen cuerpos graciles, hermosos, con curvas elegantes, bellas y firmes, son atrayentes, conquistan, se hacen admirar y se les admiran con gusto. Son mujeres que cuidan de su salud y reponen sus pérdidas tomando el reconstituyente de las damas: Píldoras del doctor Vernezobre. Se venden en su depósito neptuno 91 y en todas las boticas. Para las damas ideal.

CREMA DIVINIA

DESCUBRIMIENTO MARAVILLOSO

Blanquea y embellece el cutis como no lo hace ningun otro específico análogo. Hace desaparecer rapidamente la tostadura del sol, toda clase de arrugas, manchas, barros, pecas, espinillas, salpullido y demas afecciones que disfiguran el rostro.

No deja huellas de haberse empleado, por ser una preparación líquida exenta de grasa, quedando el cutis limpio, blanco como nácar y de una suavidad y fragancia deliciosa.

Es indispensable en el tocador de toda dama elegante.

El secreto de la belleza está cifrado en un buen cutis

Preparada por el Dr. R. D. LORIE

Depósito: [illegible] HABANA

UN TONICO GENERAL

TONIKEL

Y RECONSTITUYENTE

PARA ANEMIA, CLOROSIS, MALA NUTRICIÓN, TUBERCULOSIS, COREA, AMENORREA, NEURASTENIA, MAL DE BRIGHT Y CONVALECENCIA DE LA GRIPE, DE PULMONÍA Y DE FIEBRE TIFOIDEA.

¿Cuál es el periódico de mayor circulación? El DIARIO DE LA MARINA.

FIN DE TEMPORADA

Ropa de verano para señoras, señoritas y niñas a precios que ustedes quieran.

Siendo la costumbre de nuestra casa de no guardar mercancía de una temporada para otra con objeto de tener siempre mercancía fresca, nueva y de última moda, deseamos liquidar toda la existencia que queda todavía de Ropa de Verano para señoras, señoritas y niñas a precios inverosímiles.

UNOS EJEMPLOS DE LOS PRECIOS:

Vestidos de Punto de $25.00 Fin de temporada a $14.98

Vestidos de Punto de $18.00 Fin de temporada a $9.98.

Vestidos Lavables de $6, $7 y $9. Fin de temporada a $2.98.

Vestidos Lavables de $10, 12 y 15 Fin de temporada a $6.99.

Aprovechamos esta oportunidad para participar a nuestra distinguida clientela que acabamos de inaugurar un gran departamento de Ropa Blanca Interior muy fina, para señoras, señoritas y niñas como no hay otro parecido en Cuba.

Tengan la bondad de honrarnos con su visita y se convencerán prácticamente que cuanto anunciamos y prometemos es verídico.

La Moda Americana

DE CHARLES BERKOWITZ

San Rafael, 22 esq. a Amistad. Teléfono A-3754. Habana

alt 3d—15

¿Queréis tomar buen chocolate y adquirir objetos de gran valor? Pedid el clase "A" de MESTRE Y MARTINICA. Se vende en todas partes.

NECESITO LIQUIDAR TODO EN 20 DIAS

SOMBREROS, FORMAS, FLORES, y otros artículos de señoras y Señoritas.

Hoy, Sábado, todo casi regalado

Ofrezco, hoy, precios nunca vistos. La entrada es gratis.

Neptuno, 33, "LA MIMI"

Blusas y Corsés, A PESO

C5409 1d-16

EMULSION DE CASTELLS GREOSOTADA

Premiado con medalla de bronce en la última Exposición de París. Cura las toses rebeldes, tisis y demás enfermedades del pecho.

Teatros

JOSE ECHEGARAY

Ha muerto don José Echegaray, uno de los más gloriosos representantes de la intelectualidad española, aquel que supo triunfar en las más diversas manifestaciones de la actividad del pensamiento y alcanzó como dramaturgo, como poeta, como ingeniero, como periodista y como político renombre merecido. Como literato se le consagró universalmente poniéndole el premio Nobel, distinción a que tenía acaso mejor derecho que ningún otro escritor, porque sostuvo con su admirable habilidad de dramaturgo el teatro español durante un largo período.

No pintó, ni reprodujo tipos como los otros autores dramáticos de su época, sino que creó personajes que conmovieron y conmoverán al público, porque, sin ser tomados directamente de la vida real, tienen honda intensidad y gran relieve.

Puede decirse que fué un genio como constructor de figuras escénicas. Revilla dijo juzgando su producción, que era capaz de triunfar en los más altos y difíciles empeños y que domaría las fieras si se le propusiese en su extraordinario poder mental. Ganivet llega a compararlo con Ibsen. La crítica universal le ha asignado un alto puesto entre los dramaturgos famosos. Fitzmaurice Kelly en Inglaterra, John Fastenrath e nAlemania y Beris de Tannemberg en Francia han señalado su valer como escritor dramático, como cuentista, como poeta y como novelador.

Hace unos cuantos años la juventud española apasionada por el teatro realista se reunió para expresar su opinión sobre el teatro de Echegaray. Azorín, Manuel Bueno, Cadenas, Cristóbal de Castro y otros escritores hicieron una protesta y quisieron fijar en España las nuevas orientaciones del teatro universal. Pero pasado algún tiempo, se vió que se retornaba en Francia, en Alemania y en Inglaterra a la manera de Echegaray y que el realismo llevado a la exageración había fracasado.

Echegaray, que era un genio y que se reveló a lo largo de su carrera brillantísima, sabio poligrafo, es una de las figuras inmortales de la España intelectual.

En el DIARIO DE LA MARINA, donde figuraba como colaborador desde hace más de cuarenta años, al dar la noticia de su muerte, con el dolor que nos produce la pérdida del insigne escritor dramático, sentimos a la vez el duelo de la nación española que pierde a uno de sus más ilustres hijos.

NACIONAL

Hoy, sábado, se pondrán en escena "La toma de Veracruz" y "La danza de los millones". Mañana habrá matinée y función nocturna con programa atrayent.

La despedida de la compañía de Regino López será el lunes. El programa de la última función es interesantísimo. Se representará la aplaudida obra de Villoch titulada "La guerra universal", "La danza de los millones" y "Las mulatas al día".

Función corrida a precios populares y dedicada a la sociedad habanera.

PAYRET

En la segunda tanda de la función de hoy, sábado azul, se estrenará la interesante cinta titulada "Zogar, puño de hierro". En esta tanda se pondrá en escena la obra titulada "Las mulatas de Bambay".

En la primera tanda se exhiben películas de Santos y Artigas y se representará la obra titulada "Las dos rosas".

Mañana, domingo, matinée.

CINE "FORNOS"

10 PUERTAS A LA CALLE

HOY, SABADO, 16, HOY.

MATINEE Y NOCHE,

Y MAÑANA, DOMINGO, 17

MATINEE Y NOCHE TAMBIEN

LA MUERTE EN LOS RIELES

22766 16 s

MARTI

"Serafín el pinturero" se representará en primera tanda. En la segunda, el vaudeville titulado "La Presidenta", obra en tres actos.

Pronto se estrenará "Confetti", revista de Vitorio, Uhthoff y Quinito Valverde.

El lunes, reprise de "El Pollo Tejada".

FAUSTO

Primera tanda: Charlot, Registrador y Polidor Viuda Alegre.

Segunda tanda: El espectro del pasado.

Tercera tanda: La infanticida de Valreney.

Cuarta tanda: Películas cómicas.

PRADO

En la primera tanda, Un año de aprendizaje, por Psilander y, en la segunda tanda, Lágrimas que redimen, por la Bertini.

En la matinée de mañana se exhibirán cintas cómicas y la película Lágrimas que redimen.

FORNOS

En la primera parte de la matinée hoy, cintas cómicas y, en la segunda parte, La muerte en los rieles.

Por la noche, en la primera tanda, El fuego junto a la paja. En la segunda tanda, La muerte en los rieles.

Mañana, matinée.

NUEVA INGLATERRA

En la primera tanda, la cinta de actualidad titulada En la frontera italiana.

En la segunda, la cinta en 7 actos interpretada por la señorita Hesperia, Alberto Collo y Emilio Chioni, Deshonor que no deshonra.

Matinée de tres y media a cinco p. m.

NUEVAS PELICULAS

Eugenia Teutoni, actriz de la casa Corona, es la intérprete de la cinta titulada "Zogar, puño de hierro", que se estrenará en el rojo coliseo esta noche en la segunda tanda.

Ha obtenido un triunfo brillante Mario Bonnard en la interpretación de "El tenorio moderno", cinta editada por la Caesar Film y adquirida por Santos y Artigas.

En breve se estrenará El rescate del brigadier Sanguily por el Mayor General Ignacio Agramonte.

LINDA SU CARA

Para que las damas conserven su tez fresca, bellísima, sin manchas, sin arrugas, sin nada que les afree, necesitan usar la Crema Divinia del doctor Lorié, crema delicada, que conserva el cutis de la juventud, con la belleza de la más pura epidermis, porque Crema Divinia del doctor Lorié, es un delicado preparado especial para el cutis femenino.

Expresión de gratitud

CASIMIRO HERES HEVIA

La respetable dama, señora Engracia Hevia viuda de Heres, compañera amantísima de aquel gran corazón asturiano, noble amigo nuestro, Presidente queridísimo que fué de la Empresa DIARIO DE LA MARINA, don Casimiro Heres, llega a esta casa sonriendo el agradecimiento de toda su alma buena.

Su simpático hijo Casimiro cayó enfermo, gravemente enfermo, y su dolencia, que reclamó primero los dictados de la ciencia, tuvo después la necesidad del empleo del bisturí para solucionar el problema de la total curación.

Y médico y cirugía le fueron otorgados en la casa de salud Covadonga, por cuya grandeza tanto trabajó su buen padre.

La sabiduría del doctor José Presno diagnosticó y su bisturí certero y habilísimo operó con acierto admirable, como siempre. Y nuestro joven amigo pasó a la convalecencia, durante la cual fué atendido con verdadero cariño por todos los que trabajan y triunfan en aquel templo de dolor; cariño que ha hecho vibrar de agradecimento el corazón de su amantísima madre.

Señora que ha venido a vernos para ratificar su agradecimiento de madre por nuestro conducto a todos los que contribuyeron a la curación de su hijo.

TEATRO CAMPOAMOR

En la segunda tanda se estrena en Campoamor esta noche una hermosa película de asunto dramático muy sensacional titulada "Carne de presidio".

En la tercera se proyecta nuevamente a petición de centenares de personas, la bellísima película de la marca "Pluma Roja", titulada "La Cazadora de Hombres."

El éxito alcanzado por esta obra la noche de su estreno, ha sido uno de los mayores que registra la historia de la Cinematografía. Su asunto su interpretación y el lujo con que está presentada son superiores a toda ponderación.

"La Hija di Circo", la tan esperada película últimamente impresionada por los grandes artistas Francis Ford y Grace Cunard, se estrenará la semana próxima. El abono para las quince funciones en que ha de exhibirse esta obra está ya casi cubierto y se cerrará en uno de estos días.

Mañana, domingo, habrá una gran matinée con películas cómicas de Canillita y preciosos regalos para los niños.

TEATRO FAUSTO

"CHARLOT REGISSEUR," en dos actos, y "POLIDOR VIUDA ALEGRE," en un acto, son las dos muy divertidas películas que se exhibirán en la primera tanda de la grandiosa función que hoy sábado se celebrará en este simpático y fresco teatro. En segunda tanda será exhibida la preciosa y muy sentimental película de verdadero arte, titulada "EL ESPECTRO DEL PASADO," en 4 actos, de la famosa marca Gaumont y perteneciente a la acreditada Serie de Oro de "La Internacional Cinematográfica," de los señores Rivas e Hijos, de la Habana. En tercera tanda se exhibirá la grandiosa y sensacional obra de arte cinematográfico titulada "LA INFANTICIDA DE VALRONEY," en 5 actos, procedente de la renombrada marca Aquila y también de la aludida Serie de Oro de "La Internacional." Para el lunes próximo anuncia la empresa de este teatro y "La Internacional" el estreno de la magna y colosal cinematografía "EL SALTIMBANQUI MILLONARIO," en 5 actos, editada magistralmente por la sin rival marca Aquila Film, de Turín y perteneciente a la muy conocida y admirable Serie de Oro de "La Internacional Cinematográfica."

TEATRO MAXIM

Para esta noche en segunda tanda se anuncia la notable película EL DESQUITE DEL PSADAO que se proyecta por vez primera en Cuba. Consta de 5 actos y 1.500 metros, es un gran drama policiaco de gran sensación. Las tandas primera y segunda la cubren dos bellísimas cinta seuropeas, pertenecientes al extenso repertorio de la CINEMA FILMS.

SU ODIO Y SU AMOR.

Esta sublime creación de la gran actriz Terribili González que estrenará muy en breve la acreditada compañía CINEMA FILMS.

MAS FUERTE QUE LA VERDAD

Gran adaptación cinematográfica de la que es feliz intérprete el célebre actor A. Fernández Arias y que pronto la estrenará la CINEMA FILMS.

LAGRIMAS QUE REDIMEN

La película Lágrimas que redimen, interpretada por Francesca Bertini, triunfó una vez más en el Salón Prado anoche. Mucho antes que empezara la proyección de esta emocionante película, ya no se cabía en el salón.

Toda la Habana está desfilando por el Salón Prado, para ver a su actriz favorita en su último triunfo.

En la segunda tanda de la velada de esta noche, vuelve a exhibirse esta creación y mañana se proyectará en la matinée.

En la primera tanda, se estrena la película de Psilander titulada Un año de aprendizaje.

DE DURAÑONA

RENUNCIA ACEPTADA

El Presidente de la República ha firmado un decreto aceptando la renuncia presentada por el doctor Eduardo Queral y Mayo, del cargo de veterinario civil, auxiliar del servicio de sanidad del Ejército.

AUTORIZACIONES

Por decreto presidencial ha sido autorizado el maquinista retirado de la Marina de Guerra Nacional, Arturo García Pujol, para ausentarse del territoro de la República durante seis meses trasladándose a los Estados Unidos de América.

El Brigadier Director General de la Academia Militar ha sido autorizado para admitir las solicitudes que como aspirantes a alumnos de la misma han presentado los señores Renato Bagué Martí, Rafael Dionisio Juztiz y Valdés, César Manduley Castellanos, Luis Wolf y Miyares y José Sigas Rodríguez.

NOMBRAMIENTO

Para cubrir la vacante originada por fallecimiento del señor teniente José Regino Torres Pérez, ha sido nombrado por Decreto Presidencial el cadete Manuel Arozarena y Reyes.

OTRA AUTORIZACION

El subteniente retirado de la Marina de Guerra Nacional Enrique Fernández Parga, ha sido autorizado para que durante un año pueda ausentarse del territorio nacional, trasladándose a España a fin de reponer su quebrantada salud.

LETRADO ASESOR

Con el carácter transitorio ha sido nombrado profesor civil de las asignaturas de Derecho o Legislación Vigente el doctor Octavio Ortiz Casanova, Letrado Asesor de la Marina de Guerra Nacional.

SUSPENDIDO EN PARTE

Po rdecreto presidencial ha sido suspendido en parte el presupuesto ordinario aprobado por el Ayuntamiento de Sagua la Grande para el corriente año fiscal.

CONSEJO DE SECRETARIOS

El lunes próximo se celebrará consejo de Secretarios en la Quinta Duraña.

"ZOGAR, PUÑO DE HIERRO", HOY, EN PAYRET

Santos y Artigas estrenan esta sensacional creación en la Segunda Tanda de la velada de moda. Está interpretada por la gran actriz EUGENIA TEUTONI, de la casa Corona Films.—La Compañía de ARQUIMEDES POUS, ofrecerá, en la Primera Tanda, la obra "LAS DOS ROSAS". En la Segunda Tanda:

"Las Mulatas de Bambay"

reformada, siendo ésta su cuatrigésima cuarta presentación. — Las localidades para esta velada pueden pedirse al Teléfono A-7157, Contaduría del Teatro "Payret". Será tema principal de las crónicas elegantes.

AVISO IMPORTANTE:—El Circo "SANTOS Y ARTIGAS" debutará en el Teatro "PAYRET", en el mes de Noviembre.

C5488 1d-16

¿Quiere Vd. ser testigo presencial de las aventuras más extraordinarias que pueda imaginarse?

VEA

"LA HIJA DEL CIRCO"

C 5558 In. 14 s

DEPORTIVAS

FOOT BALL ASSOCIATTION

¡A MATANZAS!

Corre una ola inmensa de entusiasmo, entre los fanáticos del Unión Racing Club, para el partido que se celebrará el próximo domingo día 17 (a las cuatro en punto p. m.) con el Club Atlético de Matanzas.

La hora de salida para la hermosa ciudad de Matanzas la publicaremos en la próxima edición.

¡A Matanzas futbolísticos a presenciar un buen partido de foot ball.

Trebús.

Rosalía Castro

DEL BAILE

Fué en las penumbras adorables del encantador jardín de Miramar; bajo la luz policroma de millares de farolillos discurrió el festejo bailando al ritmo de las blandas orquestas. Unas horas amenísimas, dulces, de ensueño, como todo lo que hacen práctico los jóvenes de "Rosalía Castro".

Mujeres bonitas como flores y a granel. Cuántas y qué lindas. Oíd sus nombres de flor:

Señoritas Engracia Martínez, Violeta Nápoles, Carlota Morales, Josefina Basteiro, Nena, Cusa, Ascensión y Rosa Clavillart, María Alonso, Carmen Baranda, Amelia Hernández, Esperanza Castro, Carmen del Castillo, América y Sara González, Angela y Petronila Maillot, Josefa Bustillo, María Teresa González, María Luisa Landrián, Antonia Martínez, Ofelia Rodríguez Vento, Rosa y Margarita Rodríguez, Amelia y Rosa González, Marta Díaz, Carmita Díaz, Agueda Bruguera, Carmen Ros, Encarnación Sánchez, Rosario Sánchez, María Fernández, Elena Hunt, Antonia Ríos, Amparo Quintero, Remedios Martí, Ana María Ordóñez, Carmen Laza, Emilia Ortiz, Isabel Laza, Elodia del Valle, Isabel Noda, Felicia Ramírez, Altagracia Espino, Martina Cárdenas, Isolina Vallina, Josefa Casas, Amelia Pérez, Conchita Alonso, Esperanza Rico, Domitila Delgado, Engracia Gómez, María Sánchez y Angela Sánchez.

Muy tarde, muy tarde terminó de suspirar la orquesta y las mujeres bonitas se fueron. Brillante desfile.

Al abandonar el jardín encantador saludamos al Presidente Manuel Palazuelos, al Vice Francisco Marín y al Secretario Arturo Reboredo, a los cuales felicitamos por su triunfo.

Fué un gran baile.

D. F.

CORDIAL DE CEREBRINA DE ULRICI

DÁ FUERZA AL CEREBRO Y NERVIOS

Aumenta la energía vital, regenera la sangre, devuelve el sueño, alegra el ánimo, ahuyenta la pereza, restablece la función sexual evitando la Impotencia, estimula el apetito y digestión, combate la Debilidad y enflaquecimiento y vigoriza la naturaleza con su poderosa acción.

La muerte de don José Echegaray

(VIENE DE LA PRIMERA)

deza representó "El Gran Galeoto."

Como político escaló Echegaray los más altos puestos.

En 1869 era diputado de las Cortes Constituyentes, en cuyo seno dió brillantes explicaciones de sus doctrinas librecambistas, combatiendo las opiniones proteccionistas de Pí y Margall, en frente de las cuales abogó con gran elocuencia y entusiasmo por el librecambio, si bien, atendiendo a la situación especial de algunas provincias, propuso medios conciliatorios para llegar a un sistema económico.

Ocupó poco más tarde la cartera de Hacienda y procuró por todos los medios el exacto cumplimiento de las obligaciones del Tesoro para fomentar su crédito lo que le dió fama de gran hacendista. Su vida como economista estuvo estrechamente unida a su vida política, pues se inició con la revolución de Septiembre de 1868.

Volvió a ser Ministro más tarde y sufrió los reveses que las enconadas luchas políticas del siglo pasado proporcionaron a los que en ellas tomaron parte.

Fué elegido miembro de la Academia de Ciencias Exactas, Físicas y Naturales el 3 de Abril de 1865, tomando posesión el 11 de Marzo del año siguiente.

También era insigne profesor, catedrático de Ciencias físico-matemáticas y autor de valiosos libros de ciencia, entre los que se cuentan una Teoría de los derivados y otra sobre la "afinidad Química." Fué ingeniero de minas al salir de la Universidad. Estudió economía política y propagó el libre cambio en varias conferencias en el Ateneo; y últimamente era Director de la Tabacalera.

Fáltanos ahora trazar a grandes rasgos la segunda y quizás la más gloriosa de las fases de su vida: la del gran poeta dramático creador de un género exclusivamente suyo, que mantuvo en éxtasis los ánimos de toda una generación en España y en la América española y en los teatros del extranjero, porque gran número de sus dramas están traducidos a varios idiomas.

Su espíritu colosal lo mismo se cernía en las esferas del Cosmos, que buceaba en el fondo de las almas; y la poderosa comprensión de su genio le hizo tan apto para estudiar problemas psicológicos como para desarrollar teoremas de física. De muy joven era asíduo concurrente al teatro, y metido a probar suerte como dramaturgo, presentó en 1865 la primera de sus obras, titulada "La hija natural", que no fué admitida; y después, en 1874, envió a Matilde Díaz y Antonio Vico su segundo drama "El libro talonario", que fué estrenado con gran éxito en el teatro Apolo. Aquella fácil entrada en la escena fué una consagración. Desde entonces por espacio de veinte años escribió don José Echegaray unas cuarenta obras escénicas que fueron acontecimientos teatrales, y muchas de ellas de éxito ruidosísimo. El teatro Echegaray hizo época y fué objeto de críticas y discusiones sin número, todo lo cual demostraba que Echegaray era un genio, pues solo el genio puede dar materia para discusiones más o menos vivas.

Los dramas de Echegaray que han tenido más resonancia son "En el puño de la espada", 1875; "O locura o santidad," 1877; "En el seno de la muerte," 1879; "El Gran Galeoto," 1881; "Manantial que no se agota," 1889; "Mariana," 1892, que le valió el premio Cortina por la Academia; "Mancha que limpia", 1895; y "El estigma," 1895.

No es esta la ocasión, al escribir a vuela pluma apremiados por la actualidad, de meternos en disertaciones sobre el carácter y los méritos del teatro de Echegaray, que casi monopolizó la escena española en el último tercio del siglo pasado. Diremos solamente que a Echegaray dramaturgo apenas lo han comprendido los que con más calor lo discutieron. El que haya dejado de representarse en el siglo XX no puede significar que se hubiesen equivocado los que le aplaudieron frenéticamente ni los críticos que serenamente lo juzgaron aquilatando sus enormes facultades de poeta dramático. Muchos divagaron tontamente sobre si los dramas de Echegaray son clásicos o románticos, o si son idealistas o naturalistas. Todo eso es fraseología vana y estéril. A Echegaray no se le debe juzgar por tales o cuales inverosimilitudes, ni por la extrema idealización de los tipos. En ese pecado, si lo es, incurrieron igualmente los clásicos. El carácter épico de ciertos personajes exige que se salgan de la realidad y que se les considere como símbolos, como figuras hieráticas de la humanidad colocadas en situaciones supremas, para poner en tensión sus grandes espíritus y someter a una prueba terrible la vigorosa potencialidad de sus almas trágicas.

Eso no es lo ordinario ni lo corriente de la vida; y por lo mismo no es apenas verosímil en la mezquina comprensión de las debilidades humanas, y las conveniencias sociales. Hay que juzgar esto desde lo alto, desde una posición casi extra terrena, y entonces con gran amplitud de criterio se admira la grandeza de los héroes de Echegaray como se admira la recia musculatura y el ademán trágico en las esculturas de Miguel Angel.

Y si a esa comprensión espiritual y dantesca de los personajes añadimos la forma vigorosa y espléndida de la frase y la profundidad de los pensamientos de Echegaray expuestos en sus dramas, tendremos una idea de su poderoso numen y de su genio indiscutible.

Este fué, diciéndolo en breves y mal trazadas frases, el hombre que ha inundado de gloria el suelo español, con su alto saber en ciencias y letras. El DIARIO DE LA MARINA llora la desaparición de su colaborador más ilustre, que por largos años venía favoreciéndonos con sus Crónicas científicas con una asiduidad tal que el domingo anterior publicamos la última que nos había enviado.

Con la muerte de Echegaray no solo está de luto España, sino todos los países del habla castellana.

Descanse en el seno de Dios el sabio ilustre y reciban nuestro pésame sus familiares.

JUNTA NACIONAL DE SANIDAD

Por la Dirección de Sanidad ha sido elevado a la Junta Nacional de Sanidad, la solicitud de los vecinos de San Juan de los Remedios, que podían hacer uso del agua del Acueducto que se encuentra en construcción.

Alivio Para Los Dolores

QUÍTESE Ud. el dolor lo mismo que millares de personas lo han hecho, aplicándose el linimento de Minard, que es una prescripción vieja y segura. No existe otra medicina que obre con tanta rapidez ni con tanta eficacia. Es pura y antiséptica, calma el dolor de un modo maravilloso, siendo el remedio más eficaz para los dolores reumáticos, sufrimiento en la espalda, adolorimiento y tiesura de las coyunturas y los músculos; para las manos adoloridas y estropeadas; para los pies cansados y adoloridos; para el dolor del pecho y de la garganta, y para las torceduras y magulladuras. No se puede estar sin él. Nunca deja de curar y no es capaz de dañar o quemar la piel. No sufra Ud. Compre en la botica o tienda general un frasco del linimento Minard.

Minard's Liniment Mfg. Co.
Framingham, Mass., E. U. A.

LINIMENTO DETIENE EL DOLOR MINARD

ap-1460

Para las enfermedades

DE LOS RIÑONES Y VEJIGA

venden las acreditadas "Pastillas del Dr. Becker"

En Cuba las siguientes casas:

HABANA:
Dr. Ernesto Sarrá,
Dr. F. Taquechel,
Manuel Johnson, Inc.,
Srs. F. Dieckerhoff & Co.,
Srs. Majó & Colomer,
Srs. Barrera & Co.,
Farmacia Huguet (Vedado).

BOLONDRON:
Emiliano Sánchez,

CIENFUEGOS:
Farmacia & Droguería Cosmopolita,
Farmacia del Dr. Taquechel,
Dr. Leopoldo Figueroa.

COLON:
Eduardo J. Valdés.

CUANABACOA:
A. Morán.

PEDRO BETANCOURT:
Manuel G. Más.

SANTIAGO DE CUBA:
Dr. Federico Grimany,
Srs. Mestre & Espinosa.

DR. BECKER MEDICINE CO.
NEW YORK-E. U. DE A.

ELLIS BROTHERS

PARA

MAQUINARIA

INGENIOS, MINAS Y CONTRATISTAS

SAN IGNACIO ESQUINA A OBISPO

HABANA, CUBA

APARTADO 1903. TELEFONO A-4059.

C5272 alt. 7d-10.

BUENAS NUEVAS

para los dispépticos.

El remedio que tanto éxito ha tenido en Europa, **Stomalix**, cura cuando otros fallan.

Importa nuevo vigor digestivo á estómagos debilitados. Está preparado por un médico afamado. Lo recetan los médicos. Sus propiedades curativas son asombrosas. Es agradable de tomar y absolutamente inofensivo. Cura la flatulencia, la acedía, las náuseas, los desarreglos intestinales, las palpitaciones, el estreñimiento y demás desórdenes provenientes de un estómago descompuesto.

ELIXIR ESTOMACAL

STOMALIX

SAIZ DE CARLOS

tiene la eficacia y las propiedades que jamás se han combinado en ninguna otra medicina. Es un nuevo santo y seña para llegar al completo restablecimiento, que se ofrece á cuantos padecen del estómago.

Purgatina SAIZ DE CARLOS. Cura el *extreñimiento*, pudiendo conseguirse con su uso una deposición diaria. Los enfermos *biliosos, la plenitud gástrica*, vahidos indigestión y atonía intestinal, se curan con la PURGATINA que es un tónico laxante, suave y eficaz.

De Venta: Farmacias y Droguerías.

J. Rafecas y Ca., Obrapia, 19. Unicos Representantes para Cuba.

EN EL FRENTE FRANCO-INGLES

(VIENE DE LA PRIMERA)

diciendo el parte, perdimos a Malksnidze, donde los ingleses tomaron la trinchera avanzada al Este de Vardar; pero después fueron desalojados.

"Los rusos que penetraron en las faldas de Embroslawak fueron obligados a retroceder."

DESDE EL FRENTE INGLES

Frente inglés en Francia, Septiembre 15.

Hoy, al amanecer los ingleses llevaron a cabo un enérgico ataque general, apoyados por el más nutrido bombardeo que se ha visto desde que empezó la gran ofensiva de 1o. de Julio. El frente asaltado se extiende por una distancia de más de seis millas, desde la región de Thiepval hasta donde se une con el ejército francés, por la derecha, o sea toda la línea del avance inglés de las últimas diez semanas.

Habiendo conquistado toda la cordillera desde el Este de Thiepval, al través de Ginchy, y todas las viejas fortificaciones de la segunda línea alemana, los ingleses bajaron audazmente por la colina y atacaron la posición construida tercera línea de los alemanes. No habiendo podido, a causa del incesante cañoneo inglés, construir sus defensas, los alemanes dependían principalmente de su artillería para resistir el ataque. Sábese que tenían delante de los ingleses, desde Grand Court hasta Ginchy, mil cañones, o sea 150 para cada milla.

El resultado del ataque inglés ha sido, hasta el momento de trasmitir esta noticia—una de la tarde—la conquista de la aldea de Fleers y la aproximación de las fuerzas británicas al borde de Martín Pulch.

LOH ALIADOS RECHAZADOS

Berlín, Septiembre 15.

La relación oficial de los combates en el frente franco-belga, publicada hoy, da cuenta de haber sido rechazados los ataques de los aliados en la región del Somme, donde todavía continúan librándose violentos combates.

Se consignan también operaciones realizadas con buen éxito por los aliados teutónicos en los frentes rusos y rumano.

EN LOS BALKANES

DE LA CRISIS GRIEGA

Atenas, Septiembre 14, 6.30 p. m. (demorado).

El fracaso del ex-ministro de Hacienda Dimitracopulos en sus esfuerzos para formar un gabinete, como se lo había suplicado el Rey, se cree, tanto entre los partidarios como entre los adversarios de Venizelos, que se deba a su propósito de fundar un partido político personal.

Sus seguridades de que haría todo lo posible para arrastrar a Grecia a la guerra no parecían justificar el precio pedido por la Entente, que deseaba tener la mano libre en al política griega interna e inmediatas elecciones, a pesar de las distintas dificultades que se oponían a ello.

ZAIMIS LLAMADO POR EL REY CONSTANTINO.

Atenas, Septiembre 15.

El Rey Constantino ha ordenado al ex-Primer Ministro Zaimis que se presente en su palacio en Joti.

LO OCURRIDO EN KAVAL

Atenas, Septiembre 14 (demorado.)

Se acaba de autorizar la publicación de los recientes acontecimientos en Kavala y ha causado profundo sentimiento. El "Hestian", órgano del ex-ministro Venizelos, publica un artículo sensacional en el sentido de que el Ministerio del Primer Ministro Zaimis pidió la intervención de Alemania para evitar la ocupación de Kavala por los búlgaros, de acuerdo con un compromiso consignado por escrito por los alemanes y búlgaros, de que Kavala, Drama y Seres no serían ocupados. El periódico alega que el Conde Von Minbach-Harff, Plenipotenciario especial alemán, contestó que no era posible hacer nada, porque los búlgaros estaban resueltos a tratar a los griegos como enemigos no declarados.

Las Legaciones alemana y búlgara niegan lo revelado por el periódico; pero aparentemente la creencia general es que lo relatado es verídico y está facilitando combustible al sentimiento nacional.

FUERZAS GRIEGAS A ALEMANIA

Amsterdam, Septiembre 15.

El "Frankfuter Zeitung" calcula que el cuarto cuerpo del ejército griego, que será trasladado a Alemania, se compone de 25,000 hombres.

RUSOS Y RUMANOS SE RETIRAN

Bucarest, Septiembre 15.

Las tropas rusas y rumanas en la región de Dobrudja, Rumania, se están retirando hacia el Norte, según el parte oficial expedido hoy.

EN EL FRENTE RUSO

NOTICIA ITALIANA

Roma, Septiembre 15.

Dícese que los austriacos han padecido otra seria derrota al Oeste de la montaña de Kapul, en los Cárpatos.

EN EL FRENTE ITALIANO

CAPTURA DE TRINCHERAS AUSTRIACAS

Roma, Septiembre 15.

Las tropas italianas han capturado las trincheras austriacas situadas al Este de Vallone, haciendo 2,117 prisioneros.

PARTE OFICIAL ITALIANO

Roma, Septiembre 15.

Comunícase oficialmente que los italianos han tomado posiciones austriacas en el frente del Isonzo y en el Trentino, cerca del monte Curlol.

EN ASIA

EN LA MESOPOTAMIA

Londres, Septiembre 15.

En una comunicación oficial expedida en Constantinopla el 9 de Septiembre y recibida aquí con retraso, se dice que se han renovado los combates en la Mesopotamia, con los ingleses a la ofensiva. Dícese que los ingleses perdieron 2,000 hombres en un solo encuentro.

LA GUERRA EN EL AIRE

BOMBARDEO DE SOFIA POR DOS AVIADORES FRANCESES.

Londres, Septiembre 15.

Un despacho de Bucarest a la Agencia de Reuter dice que dos aviadores franceses emprendieron un vuelo de Salónica a Bucarest y en el trayecto arrojaron varias bombas sobre Sofía, capital de Bulgaria.

PARTE OFICIAL INGLES

Londres, Septiembre 15.

Oficialmente se ha publicado que cuatro aeroplanos enemigos fueron derribados envueltos en llamas y otros cuatro con grandes averías.

RESUMEN DE LA SITUACION MILITAR

Nueva York, Septiembre 15.

Golpeando la línea alemana en un frente de seis millas, al Norte del Somme, en Francia, las fuerzas inglesas han realizado lo que quizá pueda calificarse del más notable avance desde que empezó la ofensiva anglofrancesa el 1o. de julio.

Tres poblaciones, dos bosques y la posesión de casi todo el alto terreno entre Combles y el camino de Pozieres-Bapaume: tales son las ganancias de los ingleses. No solamente perdieron los alemanes estos puntos, sino que el empuje británico pone en peligro las posiciones de Combles y Thiepval, a uno y otro extremo del frente inglés. La conquista del alto terreno al Norte de Combles da a las fuerzas británicas el dominio de las inmediaciones de Bapaume.

El avance en el extremo septentrional del frente fué por una distancia de dos millas. Courrielette, al Este de Thiepval, y al Norte del camino Pozieres-Bapaume, y Martinpulch, al Sur del camino, cayeron en manos de los soladdos del General Haig. Más hacia el Sur tomaron a Flers y el Alto Bosque, afianzándose en Ginchy. El Bosque de Bouleaux, al Norte de Combles, también fué perdido por los alemanes.

Los alemanes, bajo el mando del Príncipe Heredero Rupprecht, de Baviera, se batieron tenazmente para retener su terreno, dice Londres, y la batalla fué muy reñida a lo largo de toda la línea. Los ingleses hicieron más de 2,300 prisioneros.

Ayudando a los ingleses para estrechar el cerco de Combles, los franceses e han apoderado de otras trincheras al Norte de la granja de Le Priez. Al Sur del río, tres trincheras alemanas, cerca de Berny-en-Santerre, fueron tomadas por los franceses, que también hicieron doscientos prisioneros.

Berlín anuncia que han sido rechazados los ataques al sudeste de Thiepval, y da cuenta también de los esfuerzos de los franceses entre el Rancourt y el Somme; pero reconoce la pérdida de la granja de Le Priez, al Oeste de Rancourt.

En la Macedonia Septentrional, los ejércitos inglés, francés y serbio han alcanzado nuevos éxitos, quebrantando la defensa búlgara en el centro y en el ala izquierda. Las tropas francesas han ocupado posiciones búlgaras de media milla de fondo, en un frente de una milla. Al Oeste del Lago Ostrovo los serbios han capturado a Malkanaze. Los ingleses atacaron al Oeste del Vardar y también ganaron terreno.

Extraoficialmente se dice que los búlgaros se han retirado por una distancia de doce millas frente al ataque de las fuerzas de la Entente, y Atenas anuncia que Kastoria ha sido abandonada por los búlgaros. Berlín dice que los ataques de la Entente en el secetor de Mogeleniel y al Este de Vardar fueron rechazados.

Los italianos han iniciado una nueva ofensiva en la dirección de Trieste. Las líneas de las trincheras austriacas al Este del Vallone han sido tomadas, y, según dice Roma, junto con más 2,100 prisioseros. Viena, sin dejar de reconocer los éxitos italianos en el frente del Isonzo, declara que el primer asalto se considera un fracaso.

En la región de Dobrudja, en Rumania, Bucarest reconoce que las tropas rusas y rumanas se retiraban hacia el Norte, ante el avance de las fuerzas de las Potencias Centrales. Violentos combates se están desarrollando en esta región. En la Transilvania, sin embargo, las fuerzas rumanas continúan progresando y han llegado al río Aluta, al noroeste de Kronstadt.

No ha habido cambio ninguno en la situación del frente oriental, desde los Cárpatos hasta Riga.

NOTAS VARIAS DE LA GUERRA

MUERTE DE UN PRINCIPE ALEMAN.

Berlín, Septiembre 15.

Oficialmente se ha publicado que el Príncipe Federico Guillermo de Hesse murió en el combate de Caiaormann.

EL TRAFICO DE MERCANCIAS ENTRE LOS ESTADOS UNIDOS Y ESCANDINAVIA.

Londres, Septiembre 15.

El Gobierno británico ha anunciado que en lo sucesivo los cargamentos de mercancías americanas con destino a Holanda no se permitirán desembarcar en puerto holandés por conducto de los interesados, ni se permitirá a la Netherland Overseas Trust aceptar más consignaciones americanas. Al mismo tiempo las compañías regulares de transporte entre los puertos americaons y escandinavos rehusarán tomar toda carga hasta que no esté comprobado por las autoridades inglesas que las mercancías son para plazas neutrales.

LA APERTURA DEL REICHSTAG

Amsterdam, Septiembre 15.

Dicen de Berlín que el Emperador Guillermo, el Canciller Imperial Bethmann Hollweg, y el general Von Hindenburg asistirán a la apertura del Reichstag el día 28 del actual.

Tóma Mi Muñeca,

éste Bombón, tan rico. Mamá me lo da por las noches y cada día me gusta más. Son muy sabrosos.

BOMBON PURGANTE

(DEL DR. MARTI)

Es la purga predilecta de los niños, la toman sin darse cuenta, se relamen porque su crema es deliciosa y en ella, oculta la purga, no se advierte.

Depósito: "El Crisol", Neptuno y Manrique

DE VENTA EN TODAS LAS BOTICAS

Estados Unidos

LA HUELGA EN NEW YORK

New York, Septiembre 15.

Se espera que 80.000 obreros cuyos trabajos están íntimamente ligados con el manejo de las líneas de tranvías de New York, se unirán a los huelguistas el lunes, según noticias dadas a la prensa después de haber terminado la sesión celebrada esta noche por la Unión Central Federal. Representantes de 400.000 empleados agremiados asistieron a la sesión, y se aceptó una resolución pidiendo a los diferentes gremios que dieran su opinión acerca de la conveniencia de declarar una huelga general.

Se dice que el setenta por ciento de los miembros de los gremios donde fueron sometidos a votación si se declaraba o no la huelga general, votaron afirmativamente.

Esta noche ocurrieron dos accidentes con motivo de la huelga. Hubo varios lesionados, ninguno grave.

LA PARALISIS INFANTIL

Nueva York, 15.

Los últimos casos de parálisis infantil han sido cuarenta y dos y diez los fallecimientos, en veinticuatro horas.

LADRON DETENIDO

New York, Septiehmre 16.

Joseph Hanroe fué detenido hoy en Newyork, acusado de haber robado treinta y cinco pesos a Pablo Hernández, de la Habana, en el Parque Central. Otro individuo, Frank Jenning, fué detenido dos días después del robo.

EL MERCADO DEL TABACO

Winston Salem, C. del N., 15.

Las más fuertes ventas de la temporada, en el mercado de tabaco en rama, se efectuaron hoy, cuando 136,406 libras se vendieron a un precio medio de $17.8 8 por cien libras.

ROBO EN UN BANCO, EN LA FLORIDA

Miami, Fla., Septiembre 15.

Cuatro hombres asaltaron al cajero de un banco en Homestead, Florida, hoy al medio día y robaron $6.000 de la caja de caudales del banco. Los ladrones escaparon en un automóvil. La policía los persigue.

(PASA A LA NUEVE)

Una buena Preparación

Camagüey, 21 de Junio de 1912

Señor Dr. Arturo Bosque.

Habana.

Estimado señor:

Tengo el gusto de manifestarle que he usado el Grippoll con magnífico resultado en los casos de grippe, tos, catarros y bronquitis, por lo que lo recomiendo siempre a mis clientes.

De usted atentamente,

Dr. Ulises Betancourt

El Gripoll es una medicación de gran éxito en el tratamiento de la Grippe, Tos, Catarros, Bronquitis, Tuberculosis Pulmonar, Laringitis y todos los desórdenes del aparato respiratorio.

Dolores Neurálgicos

Esta enfermedad es muy común en personas debilitadas por trabajo excesivo, por esfuerzos físicos y mentales, o por pérdida de sueño. Otra causa común de neuralgia es la falta de sangre, o anemia. La razón es sencilla: los nervios dependen de la sangre para su sostenimiento; por lo tanto, sangre empobrecida significa nervios debilitados e inflamados que causan dolores neurálgicos.

El tratamiento que mejores resultados ha dado en la curación de los dolores neurálgicos consiste en aplicaciones calientes y el uso de un tónico reconstituyente—las Píldoras Rosadas del doctor Williams. Las aplicaciones calman el dolor, las Píldoras Rosadas del doctor Williams fortalecen y tonifican los nervios, enriqueciendo y purificando la sangre. Los nervios, una vez provistos del suficiente abasto de sangre roja, rica y pura, recobran prontamente su estado normal y los dolores neurálgicos desaparecen permanentemente.

Haga usted una prueba con las Píldoras Rosadas del doctor Williams. Se venden en todas las buenas boticas, siempre en el paquete rosado con la P grande.

Se le mandará gratis un valioso librito—"Desarreglos Nerviosos"— si lo pide a doctor Williams Medicine Co., Depto. N, Schenectady, N. Y., E. U. A.

De Sanidad

EXHUMACION Y TRASLADOS DE RESTOS

Por la Dirección de Sanidad ha sido autorizado el señor Lau Chi Gay, para que pueda exhumar y trasladar del Cementerio chino a la República China los restos de Ngcong.

DADO DE ALTA

Al Jefe local de Sanidad de San Antonio de los Baños, se le comunica que el inmigrante Dimas F. Hernández, que aparece curado de tracoma, ha sido dado de alta provisional autorizándole para que pueda residir en aquella localidad.

NO SE AUTORIZA LA APERTURA

Al señor Jefe local de Sanidad de San Nicolás, se le dice que no puede autorizarse la apertura de ninguna industria en el kiosco que se construye para resguardar maquinarias y pozo público de aquella ciudad.

REMISION DE UN FRASCO

Al señor Director del Laboratorio Nacional, se le dice que remita un juego de frascos para analizar agua del pozo de la Escuela Pública de Isla de Pinos.

CERTIFICADO DE UN ANALISIS

Al señor Jefe local de Sanidad de Banta se le remite certificado del análisis bacteriológico del pozo del señor Ramón Garay, que resultó ser un agua mala.

SE TRATARA EN LA

Centro América y los Estados Unidos

Washington, Septiembre 15.

Un decreto reciente del Tribunal de Justicia Centroamericano, admitiendo la reclamación del Salvador, que pide reparación a Nicaragua con motivo de su nuevo tratado con los Estados Unidos, no será óbice para que aquí se lleven a término las negociaciones ya casi completadas. Ya Costa Rica había logrado obtener un fallo análogo del mismo tribunal contra Nicaragua. Insistiendo los reclamantes en ambos casos en que sus derechos habían sido violados por la cláusula del tratado relativa a una base naval de los Estados Unidos en la Bahía de Fonseca.

Las autoridades del Departamento de Estado indicaron hoy que este gobierno jamás ha reconocido al Tribunal Centro Americano, y que sus decretos nunca han podido ponerse en vigor ,excepto por el consentimiento de las naciones interesadas.

Yo alivio los dolores de cabeza de todo el mundo

HEAD SIGNIFICA CABEZA HEADINE SIGNIFICA ALIVIO DE DOLOR DE CABEZA

Para Dolores de Cabeza y Neuralgia

El grand remedio infalible es la preparacion que por mas de un cuarto de siglo ha representado la norma en medecinas de su clase en Ese País. Testimonios de todas partes hablan con énfasis de su valor. Reconocido por los eminentes medicos en todo el mundo como "Panacea". El unico remedio inofensivo y sano que infaliblemente cura jaqueca, neuralgia y todos los dolores de la cabeza y de los nervios. Cajas grandes y cajitas chicas.

HEADINE El Aliviador Soberano

Se vende en todas farmacias Preparado Solamente por la

R. H. HUNSTOCK CHEMICAL CO., ST. LOUIS, E. U. de A.

LAS MAQUINAS DE ESCRIBIR "OLIVER"

y otras marcas de $35.00 ó más

VENTAS AL CONTADO Y A PLAZOS.

Wm. A. PARKER, Teléfono A-1793. O'REILLY No. 110

DURANTE LA ESTACION CALUROSA cuando usted, se fatiga fácilmente y le falta energía, se siente abatido, nervioso, irritable y debilitado, tome una cucharadita de SALVITAE en un vaso de agua.

REFRESCA, VIGORIZA, LIMPIA Y PURIFICA.

Salvitae

Estimula el HÍGADO, y los RIÑONES entona la DIGESTIÓN, limpia y purifica el CONDUCTO INTESTINAL, elimina el ÁCIDO ÚRICO, evita la POSTRACIÓN y la LANGUIDEZ.

AGUSTIN ROIG

AGUSTIN ROIG, NOTABLE PIANISTA CATALAN

UN NOTABLE CONCERTISTA

Así se llama un alumno predilecto del que fué gran pianista y compositor Enrique Granados.

De éste ha heredado Agustín Roig la pulcritud en la ejecución y la manera de interpretar a los grandes maestros, haciendo alarde del sentimiento que posee y que derrocha según dicen cuantos le han oído, y confirman los juicios que ha merecido de la crítica en cuantos países ha visitado.

Pronto en la Habana podremos apreciar las grandes facultades del joven artista y podrá el público confirmar todo lo bueno que del notable pianista se le ha dicho. Viene de San José de Costa Rica y se dirige a New York.

Nos complacemos en publicar lo que escribió el crítico de "La Gaceta", de Buenos Aires: y esperamos la grata ocasión de aplaudir al artista.

Dice el citado colega:

"Es Roig uno de los pianistas más completos que nos han visitado en estos últimos tiempos, pues une a su técnica irreprochable, sin amaneramientos, una sensibilidad artística exquisita que le permite interpretar con una magnífica intensidad las composiciones de los más excelsos maestros. Este joven artista reune en sí todas las condiciones que se requieren para llegar a la forma y no dudemos que no han de pasar muchos años sin que su nombre está consagrado por la celebridad.

"Poseyendo Roig las grandes cualidades apuntadas, sólo dejando obrar a su temperamento sin "poses", ni afectaciones, ni aires de superhombre, vence con facilidad asombrosa todas las dificultades que encierra la interpretación de los grandes maestros. En la ejecución de una sonata de Bach, nos reveló este pianista su pasmosa facilidad para poder hacer decir al instrumento lo que la aspiración excelsa del creador quiso poner en su obra para hacerla eterna.

"La predilección de este artista por aquel espíritu inmenso que se llamó Chopín, esta justificada cuando se llega a sentir toda la profunda sensibilidad de un alma musical. En la ejecución del preludio "Les Goutes", puso un colorido de sensaciones maravillosamente eficaz, como sólo saben hacerlo los grandes maestros, "La Polonesa" arrancó aplausos de entusiasmo.

Telegramas de la Isla

NUEVO ADMINISTRADOR

Guantánamo, 15 de Septiembre.—A las 10 y 40 a. m.

Ha tomado posesión de su cargo el nuevo administrador del ferocarril del Este, "Guantánamo Western R. R. Co." Mr. E. M. Wise, del que espera este pueblo mejoras importantes en el servicio ferroviario.

GARCIA.

SIN RESULTADO

En los momentos en que telegrafío parte para esa capital, la comisión unificadora del Partido Liberal, compuesta por los señores Juan Gualberto Gómez y doctor Gonzalo Pérez, sin haber obtenido resultado satisfactorio en sus gestiones, por no acceder a lo solicitado por ella los liberales que preside el señor Rufino Alarcón y su candidato el señor Ricardo Corzo.

Alonso, Corresponsal.

La Junta Nacional de Sanidad

Ayer de tarde, a la hora reglamentaria celebró sesión la Junta Nacional de Sanidad y Beneficencia con asistencia de los siguientes miembros:

Méndez Capote, Tamayo, Roberts, Coronado, Velazco, Morales López, y López del Valle, (Secretario.)

Leída y aprobada el acta de la sesión anterior se procedió al despacho de los asuntos siguientes:

La Junta acordó pasar un sentido cable a los familiares del doctor Enrique Núñez, haciendo constar sus votos fervientes porque recupere la salud perdida.

Quedó enterada la Junta de los acuerdos sancionados por el señor Secretario tomados en sesión anterior.

Se dió cuenta con un escrito del Director del hospital "Mercedes", interesando las resultas de una proposición sobre la casa Sierra número 8 en Puentes Grandes de la propiedad del referido hospital, acordándose encomendar al Vocal Ingeniero active la ponencia que le fué conferida acerca de éste particular facilitándole por la Dirección de Sanidad los medios de locomoción para trasladarse a inspeccionar dicho inmueble.

El doctor López del Valle dá cuenta a la Junta con todos sus antecedentes e informaciones recibidas del estado sanitario de Veracruz. La Junta después de un amplio cambio de impresiones y de una consideración detenida acuerda de conformidad con lo previamente recomendado por la Comisión de Enfermedades Infecciosas sobre el particular, en el sentido de que se mantengan las medidas cuarentenarias dispuestas hasta la nueva información solicitada por cable por la Dirección de Sanidad.

A moción del doctor Méndez Capote, la Junta acuerda recomendar al señor Secretario el que se designe una comisión especial expertos en trabajos de Laboratorio para que en unión del doctor Cueto que se encuentra actualmente en Veracruz, formen la comisión técnica que estudie sobre el terreno e informe acerca del estado sanitario de aquel puerto mejicano.

Por lo avanzado de la hora se suspendió la sesión dejando para la próxima los otros asuntos que figuraban en la orden del día.

¿Cuál es el periódico que más ejemplares imprime? El DIARIO DE LA MARINA.

¿TIENE USTED UN COLEGIO? Mire por el crédito del mismo. Esmérese en la enseñanza de la ortografía que es en lo que más suelen fijarse, y con razón, los padres de familia. No hay para ello libro más claro ni más práctico que el de Jesús Fernández, compuesto expresamente para Cuba. Sólo vale 40 centavos en toda la República. Para pedidos por docenas diríjanse al autor: Marqués de la Torre, 97, Habana. Teléfono I-2490.

18705 28-a

VIDA OBRERA

LAS REUNIONES DE AYER

En Amistad 156, celebró junta general el Gremio de Rezagadores anoche, bajo la presidencia del señor Antonio Dorrego. Actuaron de secretarios los señores Severino Roig y José Fernández.

Se aprobó el acta de la sesión anterior e igualmente el balance semestral presentado por la Directiva.

Después se leyó la correspondencia recibida entre la que figuraba la de las Sociedades hermanas de Tampa y New York, dando cuenta de haberse disuelto la Sociedad de Key West y de estarse organizando nuevamente; también manifiestan dichas entidades que reina alguna desorganización en aquellas colectividades, la cual están atajando para evitar mayores males.

Son rechazadas dos peticiones de ingreso, no llegándose a tomar en consideración, por que los interesados nunca lucharon por equiparar su jornal con el del Gremio, ni laboraron por la unión en ningún tiempo haciendo caso omiso de ella.

Algunos de los concurrentes hicieron presente que están pasando a espaldas del Gremio muchas cosas antireglamentarias que entrañan un peligro para la clase y que si bien son partidarios del orden y la armonía en general y hasta aceptan verdaderos sacrificios cuando éstos son necesarios a los patronos y al Gremio, hay momentos en que el movimiento reclama alguna consideración y un pequeño beneficio para el obrero que atiende escrupulosamente sus deberes y vela por que la obra que sale de sus manos sea lo más perfecta posible para que redunde en el mayor crédito de la casa que le tiene a su servicio.

Y como de la discusión fuera resultando que una casa tiene una escala de sueldos menor que otra, aquí un aprendiz de más, allá falta un primer rezagador o un segundo, y acullá recogen tareas o trabajan en horas irregulares y por otra parte no faltan delegados que no rinden sus informes con la veracidad que debieran, ni socios que cumplan como exige la Sociedad, los estatutos del Reglamento, se acordó citar a una Junta General Extraordinaria, a todos los rezagadores un día festivo, así a los de la ciudad como a los que están empleados en las fábricas del campo (o sea en el interior) para que, con vista de los informes que presenten los delegados y los que aporte cada socio en particular se ventilen cuantos asuntos existan, de cualquier índole que ellos sean, pues de lo contrario, afirmaban algunos, llegarán a verse disgregados y maltrechos en el último peldaño de la escala social, mereciendo los anatemas de los demás trabajadores, por no emprender activamente la reorganización de la colectividad.

Referente a una comunicación del taller "El Crepúsculo", se acordó pasarle una comunicación a los rezagadores del mismo, dándoles el plazo de un mes para que se pongan al corriente en el pago de las cuotas sociales que adeudan y puedan formar parte dignamente de la Sociedad como es el deseo de todos. En medio de gran entusiasmo, terminó el acto a las diez de la noche.

LOS FILETEADORES

En los altos del café Marte y Belona, local social de esta colectividad, celebró junta la directiva de la misma bajo la presidencia del señor José Huerta, actuando de secretario el señor Alfredo Arias. Aprobados el acta y el balance, se leyó la correspondencia y con pequeña variación, se suscitó un debate igual al de los rezagadores, que dejamos reseñado, sobre realización de trabajos en horas extraordinarias en un taller, nivelación de sueldos y la eterna cuestión de los aprendices.

Se acordó recomendar a los delegados que informen de todo lo que ocurra en sus respectivos talleres, sobre todo aquello que entrañe un perjuicio a la Sociedad para que ésta por las vías pacíficas y persuasivas, recabe de las casas el mantenimiento del "statu quo" reinante a fin de no romper los lazos de amistad entre la Sociedad y los industriales.

En "Asuntos Generales" se trató del problema que se presenta con los "chinchales" o fábricas de poca importancia, que persiguen la competencia, pero mermando el jornal de los operarios.

Esto merecerá sumo interés a la Directiva, pues de ello depende el bienestar de la Sociedad, según los juicios allí emitidos. A las diez y media terminó la junta, quedando encargada la mesa de atender cuantas demandas sean necesarias.

La próxima junta general de los fileteadores también promete ser de gran trascendencia.

LOS PANADEROS

El domingo 17, a las dos de la tarde, celebrará el Gremio de Panaderos una gran asamblea en los altos del café Marte y Belona.

A dicho acto invita el Gremio y la comisión de propaganda para el trabajo diurno y la jornada de ocho horas a todos los que elaboran pan y sus similares, y a cuantos obreros tengan a bien concurrir a dicha asamblea.

SINDICATO DE OBREROS DEL RAMO DE CONSTRUCCION

Los albañiles pertenecientes al Sindicato, desean presentar a los demás compañeros de oficio el programa de la jornada de las ocho horas.

A dicho fin, se proponen celebrar una asamblea el lunes 18 del corriente, a las 7 de la noche, en los altos del Centro Obrero, sito en Monte 15, en la que se tratará exclusivamente de la conveniencia de establecer la jornada de ocho horas en el ramo de construcción.

INFORMACION POLITICA OBRERA

En Monte 20 se constituyó anteayer un Comité político integrado en su mayoría por obreros pertenecientes al Partido Republicano, bajo la presidencia del señor Gilberto Peña.

Con tal motivo, se celebró un mitin en el que hicieron uso de la palabra muchos oradores reanudando la reelección del general Menocal.

Encomiaron la tranquilidad que reinó durante su gobierno y la dedicación constante de éste a la construcción de nuevas vías de comunicación que han permitido al obrero desenvolver su actividad en todas las industrias, multiplicando la producción, ventajas que seguirán obteniéndose durante su nuevo período de gobierno.

A hora avanzada terminó la fiesta.

C. ALVAREZ.

Ofrece a cada Ciudadano un frasco de Syrgosol, y te dará su voto.

SYRGOSOL, se vende en todas las farmacias bien surtidas

Depositarios:
Sarrá, Johnson, Taquechel, González, Majó Colomer.

Propietaria:
Monument Chemical Co. 13 Fish Street Hill, LONDRES.

Detenidos por la Judicial

El agente Oliva detuvo ayer a Andrés Suárez Fernández, (a) "El cubano", por estar reclamado en causa por estafa del Juzgado Correccional de la Sección Primera.

Ingresó en el Vivac.

—Miguel Valdés O'Farrill, vecino de San Lázaro número 18 y Adolfo Pedroso y Pedroso, vecino de San Lázaro número 73, fueron arrestados ayer por el agente Salabarría en causa por faltas, desobediencia y lesiones. El servicio lo realizó el agente Salabarría.

—Manuel Coya González, vecina de Dragones 110, fué detenido ayer por el agente Iduate, por estar reclamado en causa por insultos del Juzgado Correccional de la Sección Segunda.

Anoche, a las 11

(VIENE DE LA PRIMERA)

Por tanto: En uso de las facultades que me están conferidas, oído el Consejo de Secretarios, y a propuesta del Secretario de Gobernación,

RESUELVO

Primero: Declarar de duelo oficial los días que transcurran hasta que se efectúe el entierro, sin que por ello vaquen las oficinas del Estado.

Segundo: Que el cadáver del doctor Enrique Núñez de Villavicencio y Palomino sea conducido a Cuba en un buque de la Marina de Guerra Nacional.

Tercero: Que se le tributen los honores prescriptos en el apartado segundo del artículo 327 del Reglamento de las Fuerzas Armadas y que sea expuesto su cadáver en Capilla ardiente en el Palacio de la Presidencia.

Cuarto: El Secretario de Gobernación queda encargado del cumplimiento de este Decreto.

Palacio de la Presidencia, en la Habana a 15 de Septiembre de 1916.—(f) Mario G. Menocal, Presidente.—Aurelio Hevia, Secretario de Gobernación.

El Subsecretario de Estado señor Patterson, acudió a Palacio a la hora en que se celebró el Consejo para recibir por conducto del Secretario las órdenes del gobierno referentes al traslado del cadáver del Secretario de Sanidad.

EL "PATRIA" A NEW YORK

El Secretario de Gobernación dictó anoche un decreto disponiendo que el buque escuela "Patria" salga en la mañana de hoy con rumbo a New York, para conducir a esta capital el cadáver del doctor Enrique Núñez, Secretario de Sanidad de la República.

COMUNICACION A LOS GOBERNADORES.

Se ha comunicado a los Gobernadores de las provincias la muerte del Secretario de Sanidad, ocurrida anoche en New York, y las disposiciones del Gobierno con tal motivo, para que éstos a su vez le den traslado de lo dispuesto a los Alcaldes.

HONORES

Se han dado las órdenes oportunas a la Jefatura de las fuerzas armadas para que al cadáver del Secretario de Sanidad se le rindan los honores correspondientes.

El Tiempo

Observatorio Nacional, 15 de Septiembre de 1916.

Observaciones a las 8 a. m. del meridiano 75 de Greenwich:

Barómetro en milímetros: Pinar, 762.0; Habana, 761.60; Matanzas, 762.00; Roque, 762; Isabela, 761; Santiago, 760.50; Songo, 760.50.

Temperaturas: Pinar, del momento 25 máx. 29 mín. 24; Habana, del momento 27 máx. 30 mín. 23; Matanzas, del momento 25 máx. 31 mín. 22; Roque, del momento 25 máx. 30 mín. 21; Isabela, del momento 27 máx. 32 mín. 24; Santiago, del momento 28 máx. 31 mín. 26; Songo, del momento 21 máx. 31 mín. 26.

Estado del cielo: Pinar, parte cubierto; Habana, Matanzas, Roque e Isabela, cubierto; Santiago y Songo, despejado.

Ayer llovió en Coloma, Artemisa, Cañas, Candelaria, San Cristóbal, Palacios, Puerta de Golpe, Consolación del Sur, La Fe, Remates, Martines, Cirtes, San Luis, Guane, San Nicolás, Vegas, Madruga, Güines; en toda la provincia de Matanzas; y en Meneses, Yaguajay, Mayajigua, Remedios, Fomento, Corralillo, Mata, Unidad, Camarones, Cruces, Ranchuelo, San Juan de los Yeras, Manicaragua, Rodas, Lajas, Constancia, Abreu, Aguada de Pasajeros, Real Campiña, Perseverancia, Santa Clara, San Gerónimo, Júcaro, Soledad, Florida, Céspedes, Piedrecita, Camagüey, Campechuela, Cauto, Yara, Bueycito, Chaparra, Guamo, Río Cauto, Bayamo, Songo, La Maya, Tiguabos y Sampré.

REUMATISMOS

Su causa — Su tratamiento

Los reumatismos son debidos á un curioso ácido tóxico contenido en la sangre. Comparable á minúsculos pedacitos de cristal con cortantes aristas, dicho ácido se aloja en las articulaciones y músculos, causando aquel atroz dolor de riñones, los reumatismos, gota, piedra y el acerbo dolor de la inflamación de la vejiga, etc.

Las píldoras de Witt para los riñones y vejiga fortifican los riñones y echan fuera del organismo el ácido tóxico, de tan dolorosos efectos.

(Cristales de ácido úrico aumentados)

Para curar los reumatismos ó cualquier otra forma de afección de los riñones, es menester en absoluto que se suprima la causa: el ácido úrico. Con tal objeto, un remedio verdadero deberá atravesar los riñones y la vejiga — y no los intestinos, como es el caso de la mayor parte de píldoras para los riñones. Cuando observen que el tono de la orina se vuelve azulado turbio — efecto peculiar de las píldoras de Witt — quedan avisados con seguridad de que las píldoras han efectuado su salutífera acción en buen sitio: en los riñones y vejiga. Es una maravillosa píldora — que obra directamente sobre los riñones — y por eso las Píldoras de Witt producen tan rápido alivio tantas veces como se prueban. En casi todos los casos viene luego la cura. Traten de obtener aquel tono azulado de la orina.

No pierdan un instante. Vayan en seguida á pedir á su boticario que les dé una caja de 70 cents. de Píldoras de Witt para los Riñones y Vejiga, las cuales están hechas expresamente para las afecciones tanto del riñón como de la vejiga.

Por los Juzgados de Instrucción

ROBO EN DAMAS

En la segunda Estación de Policía compareció ayer tarde Nicolás Marín Alba, de veinte y cinco años de edad y vecino de Damas número 28, denunciando que de su citado domicilio le han sustraído prendas y ropas por valor de cien pesos.

ROBO EN ESCOBAR

Higinio Mazorra Septiem, vecino de Escobar número 8, denunció ayer ante la Policía que de su residencia le han sustraído un reloj y otras prendas por valor de setenta pesos.

HERIDO EN NUEVA PAZ

En el Hospital Mercedes ingresó ayer tarde Julián Monroy Esquivel, de 16 años de edad y vecino de Real número 36, en Nueva Paz, para ser asistido de diversas heridas que se produjo al caerse en un pozo en el pueblo de su residencia.

HURTO DE $82

Jesús Jiménez Sigarros, vecino de San Francisco, letra G, en la Víbora, puso en conocimiento de la Policía Secreta que le han hurtado $82 en dinero en billetes, en ocasión de encontrarse en Muralla y San Ignacio.

NECROLOGIA

DON FELIX RODRIGUEZ MENENDEZ.

Ayer dejó de existir el que en vida fué nuestro estimado amigo don Félix Rodríguez Menéndez, conocido comerciante de esta plaza.

Las cualidades morales del señor Rodríguez, su afable trato y su corrección en todos sus actos, lo hicieron siempre acreedor a la consideración social que disfrutaba.

Descanse en paz y reciban su desconsolada viuda, la señora Regla Cervera de Rodríguez, sus amantísimos hijos y demás deudos, la expresión de nuestro más sentido pésame por tan irreparable pérdida.

El entierro del señor Rodríguez se efectuará hoy, a las cuatro y media de la tarde, saliendo de la casa calle de Vapor número 4, altos.

ESTABLO DE LUZ ANTIGUO DE INCLAN

CARRUAJES DE LUJO: ENTIERROS, BODAS, BAUTIZOS, ETC.

TELEFONOS { A-1338, ESTABLO / A-4692, ALMACEN — CORSINO FERNANDEZ.

PANTEONES TERMINADOS

DISPUESTOS PARA ENTERRAR, DE 1, 2 Y 4 BOVEDAS

F. ESTEBAN, MARMOLISTA TELEFONO F-3133

ES UD. SORDO?

Nuestra maravillosa invención ha curado los más desesperados casos. Los ruidos del oído desaparecen aplicando este eficacísimo remedio. No importa de qué causa provenga su sordera. Pida nuestra circular y testimoniales hoy.

AURAL COMPANY, Dept. 104
401 Vanderbilt Bldg., Nueva York, E.U.A.

"LA PASTORA"

La mantequilla más popular, la mejor y la más agradable. Reconocida químicamente resulta un producto de superior calidad y ello hace que el que la prueba no quiera otra

PRUEBELA HOY MISMO

De venta en las casas de víveres.

Depósito principal: NICOLAS MERINO

Esperanza, 5. Teléfono A-2550

FABRICA DE MANTECAS Y CREMAS DE LECHE DE VACA LA PASTORA NICOLAS MERINO HABANA

c. 5497 alt 2d-16

JARABE y PILDORAS de REBILLON

CON YODURO DOBLE DE HIERRO Y QUININA

TÓNICO PODEROSO - REGENERADOR de la SANGRE - EFICACIA CIERTA en la

CLOROSIS - SUPRESION y DESÓRDENES de la MENSTRUACION

RAQUITIS - ESCRÓFULAS

FIEBRES SIMPLES ó INTERMITENTES

Doctor Robert CRUET, 13, Rue des Minimes, Paris, y en todas Farmacias.

BRONQUITIS TISIS CATARROS

CÁPSULAS CREOSOTADAS del Dr. FOURNIER únicas Premiadas en la Exposición de París 1878

EXIJASE LA FIRMA DE GARANTÍA FIRMADA Fournier

Fabricadas en caja

Pharm. de la Madeleine PARIS 2 rue Chantereine

BRONQUITIS TOS CATARROS

y cualesquiera afecciones pulmonares están inmediatamente aliviadas y en seguida curadas por las Cápsulas Creosotadas del Doctor FOURNIER

Dichas Cápsulas son prescritas por los principales médicos del mundo entero.

DEPÓSITOS en TODAS LAS PRINCIPALES FARMACIAS y DROGUERÍAS.

E. P. D.

El Sr. D. Félix Rodríguez Menéndez

Y dispuesto su entierro para hoy, sábado, a las cuatro y media de la tarde, los que suscriben, su viuda, hijo, hermano y demás familiares suplican a las personas de su amistad se sirvan concurrir a la casa mortuoria, Vapor número 4, altos, para desde allí acompañar su cadáver al cementerio de Colón, favor al que quedarán eternamente agradecidos.

Habana, Septiembre 16 de 1916.

Regla Cervera y Peláez, Gregoria Peláez, Rafael Rodríguez, Segundo, José, Antonio, Dominica, Luisa, Hortensia y Venancia Rodríguez, Manuel Cabezas, Demetrio Córdova, Belarmina Alvarez y Dr. Pantaleón Valdés.

FABRICA DE CORONAS DE BISCUIT DE ROS Y COMPAÑIA

SOL, número 70. Teléfono A-5171. Habana

ESTABLO "MOSCOU"

Carruajes de Lujo de FRANCISCO ERVITI

MAGNIFICO SERVICIO PARA ENTIERROS

Coches para entierros, bodas y bautizos - - - $2.50

Vis-a-vis, corrientes ____ $ 5,00
Id. blanco, con alumbrado ____ $ 10,00

ZANJA 142. TELEFONO A-8528. ALMACEN: A-4686. HABANA

Gratis! Cientos de Artículos Gratis!

Si desea Ud. aprovechar de una oportunidad extraordinaria, escríbanos inmediamente. Le enviaremos GRATIS y con porte pagado nuestro catálogo ilustrado completo, que contiene cientos de grabados de artículos útiles y explica cómo puede Ud. obtener el artículo que escoja, sin que le cueste un sólo centavo.

Efectivamente, estamos gastando algunos miles de dólares en artículos útiles, y deseamos que participe Ud. de nuestra liberal oferta.

Cupón de $1.00 oro GRATIS

Deseamos que nos preste Ud. su cooperación y aproveche de los beneficios de nuestra extraordinariamente liberal sistema de ventas. Si nos escribe Ud. inmediatamente, le enviaremos un certificado que le dará derecho a $1.00 de oro en mercancías de nuestro catálogo; le enviaremos también el catálogo y la información necesaria para que cómo puede obtener el artículo que desee sin que le cueste un centavo.

Esta es la oferta más liberal que jamás habrá oído usted.

Y hallará Ud. que esta casa es la más liberal que conoce, en todos los Estados Unidos. No le pedimos que nos mande dinero, sólo su nombre y dirección, inmediatamente.

Latin American Export Co.
132 Nassau St., Dep. 4
NUEVA YORK, E.U.A.

BAÑOS de MAR Las Playas

D Y 1.ª, VEDADO.

Este conocido Balneario continuará su temporada todo el mes de Septiembre y el de Octubre.

HABRA CONCIERTO EL DOMINGO.

22603 15, 16, 17, 23 y 24 s.

Las legítimas gomas "NORWALK" para climas tropicales, tienen una "N" en el labrado. Fíjese y no admita otra goma "PARECIDA"

COMPAÑIA DE ACCESORIOS DE INGENIOS :: :: :: UNICOS Y EXCLUSIVOS VENDEDORES

AGENCIA MARS TEL. 1080 A 1090

TENIENTE REY 10. TELEF. A-4523

CIGARROS SELECTOS FINOS

CON POSTALES AL REDEDOR DEL MUNDO

Partagas y nada más

Movimiento de buques

New York, 15.—Entró el vapor noruego Venater, de Cananova.

Filadelfia, 15.—Entró el vapor inglés Oldfield Grange, de Santiago.

Baltimore, 15.—Despachado el vapor cubano Paloma, para la Habana.

Key West, 15.—Entró el Miami, de la Habana.

Mobile, 15.—Salió el vapor noruego Karen, para la Habana.

Port Eads, 15.—Entraron los vapores Aspen, sueco, de la Habana; y abasco, cubano, de Cárdenas.

Mercado Financiero

AZUCARES

Nueva York, Septiembre 15.

El mercado local de azúcar crudo se mostró menos tirante, con una baja de un cuarto de centavo respecto de la última venta. La demanda, sin embargo, fué menos activa, debido a la mayor tranquilidad del refino, y las transacciones totales ascendieron a solo 17,000 sacos de Cubas en almacén a un precio igual a 5.27 por centrífuga. Se manifestó algún interés adicional, a este nivel, al final, y la tendencia, en el fondo, fué firme. La centrífuga se cotizó a 5.27; mieles a 4.37; y Cubas costo y flete a 4 1|4 c. La demanda del refino fué menos activa. Los precios no sufrieron alteración. Todos los refinadores operaban sobre la base de 6.40 por el granulado fino.

El mercado de azúcares para entrega futura se mostró más firme y los precios recuperaron la mitad de lo que perdieron ayer. Aunque no hubo nada nuevo en la situación, la presión vendedora no estuvo tan en evidencia.

Octubre se vendió de 4.35 a 4.30; cerrando a 4.30.

Diciembre, de 4.27 a 4.25; cerrando a 4.22.

Marzo, de 3.93 a 3.83; cerrando a 3.89.

Mayo cerró a 3.95 y Julio a 4.01.

VALORES

Nueva York, Septiembre 15.

El movimiento progresivo de las emisiones de alto grado, que dió a la lista un vigor de que se hallaba muy necesitada, fué, sin contar la ausencia de esas caprichosas fluctuaciones del día anterior, lo que distinguió al mercado en la sesión de hoy.

Las transacciones se verificaron una vez más en escala gigantesca, ascendiendo el total a 1.270,000, siendo esta la novena sesión ejecutiva en que las transacciones han pasado de un millón.

COTIZACIONES

A LA HORA DEL CIERRE

Cuba American Sugar, 250.
Cuba Cane Sugar, 58 3|8.
South orto Rico Sugar, 180.
Bonos de la República de Cuba, (1904), 98 5|8.

EL MERCADO DEL DINERO

Papel comercial, 3 1|2 por 100.

LIBRAS

A 60 días: 4.71 1|2.
Por letra: 4.75 3|4.
Por cable: 4.76 1|2.

FRANCOS

Por letra: 5.86.
Por cable: 5.85.

MARCOS

Por letra: 69 7|8.
Por cable: 70.

CORONAS

Por letra: 12 1|8.
Por cable: 12 1|4.

FLORINES

Por letra: 40 7.8.
Por cable: 40.13|16.

LIRAS

Por letra: 6.42 1|4.
Por cable: 6.41 5|8.

RUBLOS

Por letra: 32.3|4.
Por cable: 32.7|8.
Plata en barras: 68.
Peso mejicano: 52.

Interés sobre préstamos a sesenta días, 3 a 3 1|4; noventa días, 3 1|2 a 3 3|4; a seis meses, 3 3|4 a 4.

BOLSA DE LONDRES

Ferrocarriles Unidos: 85.
Consolidados: 60.

BOLSA DE PARIS

Renta del 3 por ciento: 64 francos
Empréstito del 5 por 100, 90 francos.
Cambio sobre Londres: 27 francos 90 céntimos.

BASEBALL

SITUACION DE LOS CLUBS

LIGA NACIONAL

	G.	P.
Brooklyn	80	54
Filadelfia	77	55
Boston	75	55
New York	68	62
Pittsburg	64	72
Chicago	62	76
San Luis	60	79
Cincinati	53	86

LIGA AMERICANA

	G.	P.
Boston	79	58
Detroit	81	60
Chicago	80	60
New York	72	66
San Luis	73	68
Washington	67	67
Filadelfia	30	107

LIGA AMERICANA

WASHINGTON Y CHICAGO

Chicago, Septiembre 16.

Un wid pitch de Thomas dió al team local el último juego del año con el Washington, tres por dos. Cicotte pitcheó admirablemente y sólo permitió a los Senadores tres hits. Los locales conectaron sus hits en el segundo y tercer inning, anotando una carrera en cada uno de ellos. El errod e Cicotte permitió al Washington anotar su primera carrera; la otra se debió al triple de Morgan y el sacrificio de Henry.

Anotación por entradas:

		C.	H.	E
Washington	010010000	2	3	2
Chicago	011000001	3	10	2

Baterías: Washington, Shaw, Thomas y Henry; Chicago, Cicotte y Lapp.

Umpires: Chill y Connolly.

* * *

DETROIT Y NEW YORK

Detroit, 16.

El Detroit derrot óal New York hoy cuatro por dos. El batting de Bush y Cobb fué la nota saliente del desafío. Bush dió dos triples y un hit de una base y Cobb dió uno de dos y dos sencillos. Los Yankees tuvieron hombres en segunda con un solo out en tr esdistintas ocasiones y sin embargo no pudieron anotar carreras en ninguna de esas veces.

Anotación por entradas:

		C.	H.	E
New York	200000000	2	10	1
Detroit	01101010x	4	10	0

Baterías: New York, Mogridge y Alexander; Detroit, Bush y Stanage.

Umpires: O'Loughlin y Nallin.

* * *

CLEVELAND Y FILADELFIA

Cleveland, 16.

El team local derrotó al Filadelfia tres por dos. El Cleveland le ha ganado al Filadelfia los once desafíos que han jugado aquí este año.

Anotación por entradas:

		C.	H.	E.
Filadelfia	000000200	2	8	1
Cleveland	000100101	3	11	2

Baterías: Filadelfia, Sheehan y Haley; Cleveland, Penner, Smith y Deberry y O'Neill.

Umpires: Owens y Evans.

* * *

SAN LUIS Y BOSTON

San Luis, 16.

El Boston derrotó al San Luis hoy con facilidad, ocho por tres. Veinte jugadores del San Luis tomaron parte en el desafío de hoy, incluyendo seis pitchers.

Anotación por entradas:

		C.	H.	E.
Boston	241100000	8	15	0
San Luis	000120000	3	9	3

Baterías: Boston, Foster, Mays y Thomas; San Luis, Koob, Davenport, Hamilton, Fincher, Park, Mc Cabe y Rumler, Hartley y Severoid.

Umpires: Dineen y Hildebrand.

Score de Marsans:

	V.	C.	H.	O.	A.	E.
Marsans, cf.	3	0	1	3	0	0

LIGA NACIONAL

CINCINATI Y NEW YORK

New York, Septiembre 15.

El último juego de la serie entre el New York y los Reds tuvo que suspenderse por lluvia en el quinto inning; llevando la ventaja el Cincinati dos por cero. La última mitad del quinto inning no pudo jugarse.

Perritt pitcheó por el New York y Schneider por los Reds.

Momentos antes de empezar el juego, Christy Mathewson, el manager del Cincinati y ex-pitcher ídolo de los neoyorkinos, fué obsequiado por sus admiradores con un cuadro valuado en mil pesos.

* * *

BROOKLYN Y PITTSBURG

Brooklyn, 16.

El Brooklyn derrotó al Pittsburg en cinco innings hoy, ocho por una. Ocho hits, entre ellos un home run de Wheat con las bases llenas, dieron a los Superbas ocho carreras en el segundo inning. Dos de los hits fueron de ligas manigüeras, pero los seis restantes fueron limpios. El home run de Wheat pasó a Hinchmann y dió en la cerca del left field. Wheat lleva dados uno o más hits en los últimos veintiocho juegos. El desafío se suspendió después del quinto inning debido al mal estado del terreno.

Anotación por entradas:

		C.	H.	E.
Pittsburg	10000	1	3	0
Brooklyn	08000	8	12	0

Baterías: Pittsburg, acobs, Evans y Wagner; Brooklyn, Marquard y Meyers.

Umpires: Harrison y O'Day.

* * *

NUEVOS UGADORES PARA LOS CLUBS DE LAS LIGAS MAYORES

Cincinati, Septiembre 16.

Setenta y cuatro jugadores de Ligas menores fueron designados a las Ligas mayores en la sesión celebrada hoy por la Comisión Nacional de Base Ball y representantes de todos los clubs de las Ligas mayores.

De los setenta y cuatro jugadores, la Liga Americana obtuvo cuarenta y siete y veintisiete la Nacional. La Liga Americana obtuvo mayor número de jugadores por ser mayor el número de sus solicitudes. El Filadelfia Americano pidió 26 jugadores y obtuvo 12; el Chicago Americano consiguió 14; mientras que el Boston Americano no pudo conseguir ninguno.

KELLY SPRINGFIELD

LA MEJOR

LA ECONOMICA

MANUEL J. CARREÑO COMPANY

TENIENTE REY Y ZULUETA

C5483 1d-16

Regalado

Se envía UN LIBRO A TODOS LOS HOMBRES QUE LO PIDAN,—TODOS LO NECESITAN,—ES MUY INTERESANTE, MUY INSTRUCTIVO, MUY UTIL, MUY PRACTICO y TODOS LOS HOMBRES DEBEN LEERLO CON ATENCION

Lo escribió el Dr. Martín, famoso especialista de Londres. Trata de la más cruel enfermedad que sufren los hombres, les enseña a prevenirse de ella, a curarse y a inmunizarse.

Se manda EN SOBRE CERRADO SIN TIMBRE ALGUNO, SOLO LA DIRECCION DEL INTERESADO. ASI LA RESERVA ES ABSOLUTA

SYRGOSOL APARTADO 1632 - HABANA. ACOMPAÑESE ESTE ANUNCIO.

MOHAWK

Es la goma que usted debe preferir para su automóvil.

Es la que vale menos, en proporción al gran tiempo que dura.

H. DIAZ PAIRO

Automóviles y accesorios

ZANJA, 4 Y 6.

Tel. A-7097

Cesar BENITEZ 5d-12

Consejo de un anciano

"Cuídese usted de sus riñones hoy, y mañana su salud se cuidará de sí misma."

Este es el lema de los ancianos, que sostienen es bien fundado.

Porque aun cuando están fuertes y en buena salud los riñones están bastante atareados limpiando la sangre a razón de mil veces por día.

Y cuando bien sea por la vejez, trabajo excesivo, o algún resfriado, se debilitan estos sensitivos órganos, el ácido úrico y residuos fluidos del cuerpo, se quedan en el sistema y causan lumbago, ciática, reumatismo, hidropesía, dolor dorsal, somnolencia, debilidad del corazón, mareos, mal humor, visión nublada, nerviosidad, flojedad, mal de la vejiga, arenilla, piedra, y otras complicaciones aun más serias.

No podría usted vivir si los riñones suspendieran sus funciones, y es de la mayor importancia notar sus primeras señales de debilidad, pues si se abandonan el peligro siempre existe.

Las Píldoras de Foster para los riñones son para ancianos cuyos riñones principian a debilitarse por la vejez.

Para hombres y mujeres de mediana edad que no se sienten bien porque no lo están tampoco sus riñones.

Para jóvenes de tendencia natural a debilidad de los riñones.

Para usted mismo porque son una medicina especial para los riñones y vejiga, ayudándoles a echar fuera el omnipresente ácido úrico y otros residuos perniciosos.

Las Píldoras de Foster para los riñones se hallan a la venta en todas las boticas.

SE ENVIARA MUESTRA GRATIS, FRANCO PORTE A QUIEN LA SOLICITE.

FOSTER-McCLELLAN CO., Buffalo, N. Y., E. U. de A.

Suscríbase al DIARIO DE LA MARINA y anúnciese en el DIARIO DE LA MARINA

Caminos y Alcantarillas de Concreto Economizan Gastos y Duran Más

Calles y caminos de concreto son firmes, limpios, sin polvo y practicamente á prueba de uso. Ningún otro material tiene tan bajo costo anual. Los expertos de caminos del Gobierno de los Estados Unidos especifican alcantarillas de concreto porque ellas duran más que las de acero ó losas; no pueden podrirse, enmohecerse ó ceder y no se obstruyen. El costo de mantención es practicamente ninguno en un buen concreto. Ud. está seguro del más alto grado de un trabajo de concreto cuando usa

CEMENTO PORTLAND ALPHA

Probado Cada Hora y Garantizado

porque ALPHA es hecho bajo la estricta vijilancia de expertos químicos, quienes conservan la calidad por la prueba á cada hora, día y noche, para ver que cada libra sea pura, viva, activa y llena de poder de unión. ALPHA viene á este país en barriles ensamblados hechos de duelas de ½ pulgada completa, reforzados y forrados con papel á prueba de agua. ALPHA es pulverizado más finamente y es más fuerte de lo requerido por las especificaciones en uso en los Estados Unidos de America.

Es garantizado para hacer frente á más de las pruebas por fortaleza del Gobierno de los Estados Unidos. "ALPHA" en un barril de cemento representa un cuarto de centuria de experiencia en la fabricación de cemento.

Los manufactureros son una de las más viejas y más grandes companías de cemento Norte Americanas. Seis grandes plantas producen 25,000 barriles de cemento ALPHA diariamente.

El Libro ALPHA contiene valuable informacion acerca de construcciones de concreto y muestra vistas de muchos distintivos edificios de concreto. Cualquier arquitecto, contratista, ingeniero ó dueño de propiedades puede obtener un ejemplar gratuito de este libro.

Arellano & Co. - - - Habana Mulno & Co. - - - Sagua
Sobs. de Bea & Co. - Mantanzas Alberto Sasso - - - Cienfuegos
Olaechea, Suarez & Co. - Cardenas Alberto Gonzalez, S. en C. Santiago
Cia. Importadora de Ferreteria Guantanamo

Pídase informes a Graham, Hinkley y Ca., Lonja del Comercio Habana

CONCRETO PARA SIEMPRE

MANUEL GALDO

Maquinaria Azucarera

Oficina Técnica y Talleres:

CARDENAS, CUBA

OFICINA EN LA HABANA:

Banco Nacional, Dept. 316

Especialistas en Instalaciones de Ingenios completos.

Tachos, condensadores, torres de condensadores, múltiples efectos, cristalizadores, calderas, defecadoras y bombas de vacío.

CONFESIONES....

(VIENE DE LA PRIMERA)

manteca". Esto quiere decir que en estos robos que se le achacan y él confiesa no tuvo el lucro excesivo que se cree; fué aquí también miembro, no cerebro director. Y en estas sustracciones descubiertas en Correos apenas si menos del veinte por ciento de la totalidad de las sumas a que ascienden los perjuicios que ha sufrido principalmente el comercio de la República, ha sido la parte que le ha tocado.

UNA DILIGENCIA IMPORTANTE

De un momento a otro será presentada por la Policía Judicial ante el Juzgado Especial la persona que fabricó los sellos, es decir, los gomígrafos que se le ocuparon encima el día de la detención a Bernardino Jordán. Entonces se averiguará cuál de las personas complicadas en este proceso fué la que ordenó la confección de aquéllos, estipulando con el testigo el costo y la forma en que habían de ser confeccionados. De esta diligencia resultará probablemente el procesamiento de otro empleado de Correos.

Se había supuesto que estos sellos los sustrajeron de las casas a que pertenecían, pero ya hoy se puede afirmar que se construyeron expresamente para la comisión del delito que se investiga.

RECURSO DE REFORMA Y, EN SU DEFECTO, DE APELACION

Adjunto insertamos íntegramente el texto del recurso de reforma del auto de procesamiento dictado contra Juan Gargallo Padrón, interpuesto por su defensor, que, a tenor del último párrafo del mismo, deberá convertirse en recurso de apelación si es desestimado por el Juzgado Especial, para ser visto por ante la Audiencia de la Habana.

No queremos hacer consideraciones de ningún género sobre extremos esenciales del recurso supradicho, toda vez que no es nuestra intención atacar sistemáticamente sin concederle a los procesados el sagrado derecho a la defensa.

"AL JUZGADO.

Manuel E. Sáinz y Silveira, abogado, en nombre y representación del señor Juan Gargallo y Padrón, procesado en la causa número 1051|916 de ese Juzgado, como mejor proceda en derecho comparezco y digo:

Que a las siete y media de la noche del día siete de Septiembre del actual se notificó a mi representado el auto decretando su prisión y procesamiento por estimar el Juzgado que "existen indicios racionales de culpabilidad contra él" y como quiera que á mi entender el Juzgado no ha interpretado en su verdadero sentido el inciso tercero del artículo 503 de la Ley de Enjuiciamiento Criminal que dice: "que aparezcan en la causa motivos bastante para creer responsable criminalmente del delito a la persona contra quien se haya de dictar el auto de prisión", vengo dentro del término legal a solicitar la reforma de ese auto en vista de los fundamentos siguientes:

Que el Juzgado para dictar el auto que nos ocupa solo ha tenido en cuenta la declaración un tanto indeterminada del procesado Bernardo Jordán, declaración que carece en lo absoluto de fuerza y de autoridad moral, toda vez que su autor es un delincuente habitual, con múltiples antecedentes penales y en cuyas delaciones cree él ver metafóricamente hablando la puerta de escape de los cargos delictuosos que se le hacen.

Raro, excepcional e incomprensible resulta, que el señor Bernadino Jordán, al determinar como uno de los cómplices a mi representado no expresara el nombre y apellido de éste, pues sabido es por ley psicológicamente invariable que no hay causas más poderosas que lleven a la confraternidad más absoluta a los hombres y por ende a reseñarse mutuamente los hechos e intimidades de su existencia, que la complicidad en el delito, en el crimen y los actos que bochornosos conceptúa la sociedad; y sin embargo en la complicidad declarada por Jordán se da el caso "sui géneris" de que no sabe el nombre ni el apellido ni otros pormenores o detalles del que denuncia cómplice de sus hazañas.

Pero hay algo más que robustece la tesis sustentada en este escrito y ello es: que ninguna de las declaraciones de los ya numerosos testigos que han declarado en el sumario, comprometen no ya directa, sino ni siquiera indirectamente a mi defendido; que el informe pericial caligráfico es eminentemente favorable al mismo, pues no se ha encontrado parecido o analogía alguna entre las firmas trazadas por mi representado y las que aparecen en los diversos documentos de créditos cobrados que no se ha encontrado cuerpo alguno del delito en posesión de Gargallo; que puesto en ruedas de presos para que fuera reconocido por una de las personas que intervinieron en el pago de los créditos falsificados, no fué identificado por ésta, como uno de los sujetos a quienes le abonara esos en otros créditos.

Y para completar los fundamentos alegados en pro del señor Juan Gargallo Padrón, me importa hacer constar al Juzgado que Gargallo es y ha sido siempre un verdadero hijo del trabajo, pues los domingos y otros días en que podía disponer de horas libres de los trabajos oficinescos, los empleaba en trabajar a jornal en el taller de tapicería sito en esta capital en la calle de Monserrate número cuarenta y tres, propiedad de un señor Gottardi, quien conserva aun las libretas acreditativas de los créditos devengados por Gargallo y que ascendían aproximadamente por cada mes, a quince o veinte pesos que le servían para aumentar los ingresos y comodidades de su madre y demás familia. No obstante ganar en la Administración de Correos Gargallo la suma de sesenta pesos mensuales, tener por el concepto antes referido quince o veinte pesos más de entrada, vivir en unión de una tía que disfruta de módica renta, de su señora madre que trabaja para dos talleres de costura, sitos en la calle de Dragones y en la Plaza del Polvorín, de una hermana llamada María que trabaja y gana treinta pesos mensuales en la conocida casa comercial de Frank Robins, nunca se le ha visto en actos que denoten una mediana posición económica ni siquiera decentemente vestido.

A tal extremo llega la honradez y la honorabilidad de mi defendido que habiendo comprado a plazos a un señor Labrador un juego de sala, inmediatamente que supo su procesamiento devolvió tales muebles alegando que la familia se encontraba triste, quebrantada en su paz, física y moral, y por tanto esa pequeña expansión espiritual era inadecuada.

Y para terminar formulo las interrogaciones siguientes:

¿El procesado Bernardino Jordán, hombre de pésimos antecedentes y responsable positivamente de los hechos que motivan este sumario tiene autoridad moral bastante para por su simple palabra, sin prueba alguna que las corroboren hacer que se decrete el procesamiento y prisión de un individuo en quien se aunan las especialísimas circunstancias de una vida dedicada única y exclusvamente al trabajo y al cumplimiento de sus deberes?

¿Si al señor Bernardino Jordán se le hubiese ocurrido acusar en vez de a mi representado, al señor Director General de Comunicaciones el Juzgado hubiese procedido de igual manera que en el caso actual?

....

Si es triste, doloroso e injusto que a los responsables de hechos criminosos no se les procese y castigue, es aun más triste, más doloroso, más lamentable y más injusto que a un inocente se le haga guardar minutos, horas y días dentro de las rejas de una prisión.

Tales son las razones por las que espero que el Juzgado se debe servir reformar el auto a que hago referencia en el sentido de decretar la libertad inmediata y el no procesamiento del señor Juan Gargallo Padrón.

POR TANTO:

Al Juzgado pido que teniendo por presentado en tiempo y forma este escrito, se sirva reformar el auto de fecha trece de los corrientes en el sentido solicitado y no accediese a la reforma; tener por interpuesta subsidiariamente y admitir la apelación que apoyado en el artículo 222 de la Ley de Enjuiciamiento Criminal, desde luego para dicho caso, interpongo en este escrito para ante la Audiencia de esta capital. Es justicia que pido en la Habana, a los quince días del mes de Septiembre de 1916.—Dr. Manuel E. Sáinz.

CASTORIA

para Párvulos y Niños

En Uso por más de Treinta Años

Lleva la firma de Chas. H. Fletcher

SECCION MERCANTIL

(VIENE DE LA DOS)

BOLSA PRIVADA

OFICIAL

SEPTIEMBRE 15.

OBLIGACIONES, OBLIGACIONES HIPOTECARIAS Y BONOS

	Comp. Por 100	Ven. Por 100
Empréstito República de Cuba. . . . . Ex-cupón.	99¼	101½
Id. id. id. (Deuda interior)	95½	97
Obligaciones 1a. Hipoteca Ayuntamiento de la Habana . .	104	108½
Id. 2a. id. id.	102	107½
Id. 1a. Hipoteca Ferrocarril de Cienfuegos	N	
Id. 2a. id. id.	N	
Id. 1a. Ferrocarril de Caibarién	N	
Id 1a. Ferrocarril Gibara-Holguín. . . .	N	
Bonos Ca. Gas y Electricidad de la Habana	112	120
Id. H. E. R. C. (En circulación) . . .	93¾	96
Obligaciones generales (Perpetuas) consolidadas de los F. C. U. de la Habana . .	N	
Obligaciones hipotecarias, Serie A., del Banco Territorial de Cuba	N	
Id. Sere B. (en circulación)	90	100
Bnos Ca. Gas Cubana en circulación). . .	N	
Bonos 2a. Hipoteca The Matanzas Water Works	N	
Bonos hipotecarios del Central Olimpo . .	N	
Id. id. id. Covadonga .	N	
Id. Ca. Eléctrica de Santiago de Cuba. .	90	100
Obligaciones generales consolidadas Gas Habana.	105	110
Empréstito de la República de Cuba .	86	90
Bonos 1a. Hipoteca Matadero Industrial	N	
Obligaciones Fomento Agrario garantizadas (circulación).	99	110
Bonos Cuban Telephone Co.	N	
Compañía azucarera Ciego de Avila. . .	N	
Bonos Hipotecarios de la Cervecera Internacional	85¾	90
ACCIONES		
Banco Español de la Isla de Cuba . .	104¼	107
Banco Agrícola de P. Príncipe.	100	Sin
Banco Nacional de Cuba	150	200
Ca. F. C. U. H. y Almacenes de Regla Limitada	104¾	105
Ca. Eléctrica de Santiago de Cuba. . .	20	55
Ca. F. del Oeste. . .	N	
Ca. Cuban R. y Ltd. (Preferidas). . . .	N	
Id. id. id. Comunes .	N	
Ca. F. C. Gibara-Holguín.	N	
Ca. Planta Eléctrica de Sancti Spíritus . .	N	
Nueva Fábrica de Hielo	128	Sin
Ca. Lonja del Comercio de la Habana (Preferidas)	108	Sin
Id. id. Comunes . . .	104	Sin
Havana Electric R. Light P. C. (Preferidas)	108¼	109
Id. id. Comunes . .	104¾	104⅞
Ca. anónima Matanzas	N	
Ca. Curtidora Cubana (en circulación pesos 150,000).	105	120
Cuban Telephone Co. Pref.	95½	100
Id. id. Comunes . .	95	97
The Marianao W. and D. Co. (en circulación)	N	
Matadero Industrial (fundadores)	N	
Banco Fomento Agrario (en circulación)	N	
Banco Territorial de Cuba	80	120
Id. id. Beneficiarias	10	20
Cardenas City Water Works Company. .	N	
Compañía Puertos de Cuba	N	
Compañía Eléctrica de Marianao	60	Sin
Ca. Cervecera Internacional (Pref.). .	N	
Id. id. Comunes . . .	N	
Ca. Industrial de Cuba	N	
The Cuba Railroad Co Pref.	N	
Banco The Trust Co. of Cuba (en circulación $500.000) . . .	N	
Ca. Naviera (Preferidas)	97⅝	97¾
Naviera Comunes . .	81	82
Cuba Cane Corporation Preferidas) . .	92	Sin
Id. id. Comunes . .	55	Sin
Compañía azucarera Ciego de Avila . .	120	140

Mercado Pecuario

Septiembre 15.

Entradas del dia 14:

A Pedro Morales, de varios lugares, 21 machos.

A varios de Güises, 30 machos y 1 hembra.

Salidas del dia 14:

Para varios lugares a varios, 31 machos.

MATADERO INDUSTRIAL

Reses sacrificadas hoy:

Ganado vacuno	150
Idem de cerda	77
Idem lanar	27
	254

Se detalló la carne a los siguientes precios en moneda oficial:

La de toros, toretes, novillos y vacas, a 28, 29, 30, 31 y 32 centavos.

Cerda, a 40, 42 y 44 centavos.

Lanar a 42, 44 y 46 centavos.

MATADERO DE LUYANO

Reses sacrificadas hoy:

Ganado vacuno	75
Idem de cerda	51
Idem lanar	0
	126

Se detalló la carne a los siguientes precios en moneda oficial:

Vacuno, a 28, 29, 30, 31 y 33 cts.

Cerda, a 40, 42 y 44 centavos.

MATADERO DE REGLA

Reses sacrificadas hoy:

Ganado vacuno	4
Idem de cerda	2
Idem lanar	0
	6

Se detalló la carne a los siguientes precios en moneda oficial:

Vacuno, a 29 y 30 centavos.

Cerda, de 40 a 42 centavos

LA VENTA EN PIE

Los precios a que nse detalló el ganado en los corrales durante el día.

Vacuno, a 5.1|2, 6.1|4, 7.1|2, 8 y 8.1|4 centavos.

Cerda de 10 a 11 centavos.

Lanar, a 9 centavos.

LOS CUEROS

Según los telegramas recibidos de Nueva York dan por seguro que los precios de los cuedos tengan su baja en el mercado.

Así es que no se pagarán más en New York que por cuero del campo de $15.1|2 a $16.00 el quintal y dee los Rastros de la Habana de $18.1|2 a $19.00 el quintal sin piquetes.

Venta de Sebo

Se vendió en el mercado en estos dias y permaneciendo firme por ahora el quintal de sebo elaborado de $10.50 a $11.00.

Venta de pezuñas

Los precios a que se cotizaron las pezuñas en el mercado de la Habana es a $14.00 la tonelada.

Venta de Huesos

Se combran en el mercado la tonelada a $17.00

Abono de Sangre

Es vendido en plaza para el extranjero, según el análisis, de $55 a $75 la tonelada.

Crines de cola de res

Las crines de las colas de res se pagan en plaza a $28.00 la tonelada.

LA PLAZA

La plaza tiene existencias para varios dias y los ganados entrados han obtenido precios bajos, más la calidad es muy buena.

El ganado de Revilla de las Villas se vendió a siete y medio (7.1|2) lo bueno y el rastrojo que fueron ocho reses, se vendió a menos precio.

De Güines, a Tomás Valencia, le llegaron un buen número de toros y vacas, qle las vendió de cinco y medio a seis y cuarto (5.1|2 a 6.1|4) centavos.

Se esperan varios trenes de ganado de las Vilas y de Bayamo.

Ernesto H. Melhado

Cos rumbo a New Orleans va el rico hacendado señor Ernesto E. Melhado, quien tiene grandes potreros en la República de Honduras, quien ha hecho grandes ventas para Cuba de su ganadería.

El señor Melhado es socio de la casa comercial que gira bajo el nombre de Melhado y Sons.

La estancia de este caballero en la Habana le ha sido muy grata, y está muy agradecido de las atenciones que le ha dispensado esta sociedad, así como los hacendados señores Lucio Betancourt y Francisco Negra.

Así es, que le deseamos en la travesía a tan distinguido hacendado, un viaje feliz.

Matadero de Luyanó

Precios Oficiales

Carne doe res: 29 a 32.
Carne de cerdo: 40 a 46.
GANADO EN PIE
Toros y novillos: 7¾ a 8¾.
Cerdos: de 9 a 11 1|2.
Manteca "Sugarland" de 8 a 8½.
" "Palmiche."
Manteca "La Perla" gramosa, 13 a 25.
Idem "La Perla, Lisa, de 13 a 25.
Chorizos secos: $0.33 libra.
" en latas.
Salchichón marca "A:" $0.34 libra.
" " "B:" $0.26 libra.
" "C:" $0.21 libra.
Salchichas Weiners: $0.15 libra.
" Bolonia: $0.15 libra.
Tripas de res y de cerdo.
(Precios a solicitud).

Lykes, Bros. Inc.

22652 12 oc

Brillante matinée

La ofrece mañana, sociedad tan simpática y floreciente como la Sportiva Juvenil del Cerro, que preside el correcto joven Alberto Dávila Orta.

Escogidos ya los salones, serán los del Liceo del Cerro, tan frescos y tan bien situados.

Un programa que nada deja que desear, se ha combinado; estando encargada de su ejecución la celebrada orquesta que dirige el conocido profesor Rogelio Barba.

Será una hermosa fiesta, como todas las celebradas por esa sociedad. Y de pensión.

SIN OPERACION

Cura del Cáncer, Lupus, Herpes, Eczemas, y toda clase de Ulceras y tumores.

HABANA, 49, esq. a Tejadillo. Consultas de 12 a 4.

Especial para los pobres: de 3 y media a 4.

MANIFIESTOS

Manifiesto 473: Vapor americano "Miami", capitán Sharpley, procedente de Key West, consignado a P.L. Branner.
Armour and Co., 400 cajas huevos.
Dearborn Chemical and Co. 68 barriles aceite.
B. G. Torres, 1 huacal tejas, 2 cajas tinta, 1 id. copiadores; 5 id efectos de escritorios.
Consignado al Southern Express Co.
P .G. Culebard, 8 jaulas aves.

Manifiesto 473: vapor noruego "Edga" capitán Carman, procedente de Cárdenas, consignado a A. J. Martínez.
Con 21.700 sacos de azúcar en tránsito para Lisboa.

Manifiesto 474: Ferry boat americano "Henry M. Flagler", capitán Phelan, procedente de Key West, consignado a R. L. Branner.
F. Bowman 400 cajas huevos.
Canales y Sobrinos 400 id id.
A. Armand, 400 id id.
N. Quiroga, 400 id id.
Galbán y Ca., 500 sacos de harina.
Nueva Fábrica de Hielo, 425 sacos de malta.
Central "Corazón de Jesús" 143 btos. maquinaria y accs.
Baraguá Sugar and Co., 140 piezas de acero.
Central "España", 4 id maquinaria.
Central "Alto Cedro", 920 btos id.
Central "Oriente" 21 piezas id.
R. J. De Orn, 1654 id asbestos, 1 caja alambre.
J. Boada, 65 btos bombas y prensas.
Zaldo y Martínez, 5 cajas maquinarias.
J. Z. Horter 14 btos maquinaria y aparatos y accs.
Central Hormiguero 10 btos maquinaria y aparatos.
Central "Adelaida", 284 id tanques y accs, 6 carros.

Manifiesto 475: vapor americano "Santa Clara", capitán Leo, procedente de New York, consignado a Duffau Commercial Co.
American Trading Co. 160 tubos, 4175 barriles cemento.
T. C.—1500 id id.
Pintura Roja 345 atados hierro.
Ritevon 726 rollos alambre.
Central "Socorro" 257 atados hierro.
Central "Soledad" 95 id id.
Castaletro y Vizoso 270 tubos.
Vilaplana B. Calbó 286 cajas hojalata.
West Indian Oil Refining Co. 3522 id. id.
A. M. Puentes y Ca., 507 atados hierro.
Steel and Co., 337 id id. 197 vigas.
Central "Francisco" 16 id, 179 atados hierro.
Central "Jagueyal" 363 id id, 8 railes; 2 atados mordazas, 1 cuñete tuercas y pasadores.
Central "Occidente" 32 atados hierro, 32 vigas, 1 plancha.
Central "Stewart", 2 vigas, 366 atados hierro.
A Uriarte y Ca., 115 atados barras.
Aspuru y Ca., 500 atados, 24 piezas id. 100 cuñetes grampas, 1,200 rolols alambre, 20 piezas ángulos.
G. Bullo, 210 rollos alambre, 9 huacales.)38 compuertas.)
Krajewsky Pesant Copr. 20 vigas, 5 piezas ángulos, 334 atados hierro.
El "Lugareño", 12 railes, 2 atados barras, 1 caja pernos tuercas y pasadores.
Central "Jobo", 6 railes, 1 atado mordazas, 1 caja pasadores y tuercas.
Babcock Wilcox and Co., 500 piezas ángulos, 772 planchas.
J. Aguilera y Ca., 150 tubos; 170 piezas ángulos, 1 pieza, 1271 atados hierro.
178—210 tubos.
329.—20 huacales, 130 atados hierro.
700.—9 huacales, 262 atados hierro.
656.—193 id. 10 huacales id.
141.—4 id. 281 atados id.
941— 50 cajas hierro.
902.—40 id id.
G. E. M.—221 atados hierro.
154—75 cuñetes grampas, 750 atados hierro.
525—283 atados barras, 98 id bandas, 264 id hierro.
206—237 atados hierro.
900—254 atados, 30 piezas barras.
78—221 atados id.
390—24 piezas, 100 atados id.
60—700 tubos, 136 atados ángulos.
50—515 tubos.
566—220 id.
H. C. B.—30 cuñetes grampas, 950 rollos alambre.
Cane and Co., 2 planchas, 350 atados hierro, 16 rollos refuerzos para concreto.
650—336 piezas, 989 atados barras.
300—745 atados hierro.
378—490 id id.
120.—25 atados tejas, 195 cuñetes grampas, 545 rollos alambre (4 endd3 25 huacales, 493 atados hierro.
A—245 atados hierro.
400—340 piezas hierro.
450—72 btos alambre.
1931—39 cajas id.
1060—240 atados alambre, 273 id barras.
16 M—318 atados hierro.

Compre el DIARIO DE LA MARINA

AVISOS

Aprovechen los hombres de negocios

Se dice que existen varias hipotecas y propiedades del intestado del señor Antonio Gómez Alvarez, fallecido el día 8 de agosto del pasado, en la calle Gloria, 193, y como quiera que el poderdante, recién llegado de España, desconoce este país, está conforme en dar la mitad de todo lo que aparezca, sean propiedades o valores. Entiéndase que quedan fuera de esta gracia las casas siguientes: Gloria, 135, 193 y 211; Someruelos, 74 y 76; y Puerta Cerrada, 39. Alambique, 22, y Figuras, 99. El apoderado: Aguacate, 84. Habana.
22117 16 s

BAÑOS DE MAR (CARNEADO)

¡OJO, NO CONFUNDIRSE!
Calle PASEO, Vedado. Tel. F-3131.
Abierto día y noche. Son las mejores aguas, por su situación más batientes y cristalinas, según certificado de los mejores médicos. Precios a mitad de otros iguales. De primera hay 53 baños reservados y 3 públicos. Nunca hay que esperar.
HASTA 30 DE SEPTIEMBRE DE 1916
12916 30 sp.

CAJAS DE SEGURIDAD

LAS tenemos en nuestra bóveda construída con todos los adelantos modernos para guardar acciones, documentos y prendas bajo la propia custodia de los interesados.
Para más informes, diríjanse a nuestra oficina: Amargura, número 1.
H. Upmann & Co.
BANQUEROS

Cajas Reservadas

LAS tenemos en nuestra bóveda construída con todos los adelantos modernos y las aiquilamos para guardar valores de todas clases bajo la propia custodia de los interesados.
En esta oficina daremos todos los detalles que se deseen.
N. Gelats y Comp.
BANQUEROS

GIROS DE LETRAS

Zaldo y Compañía

Cuba, números 76 y 78.
SOBRE Nueva York, Nueva Orleans, Veracruz, Méjico, San Juan de Puerto Rico, Londres París, Burdeos, Lyon, Bayona, Hamburgo, Roma, Nápoles, Mijlán, Génova, Marsella, Havre, Lella, Nantes, Saint Quintín, Dieppe, Tolouse, Venecia, Florencia, Turín, Mesina, etc. así como sobre todas las capitales y provincias de
ESPAÑA E ISLAS CANARIAS

J. Balcells y Compañía

S. en C.
AMARGURA, Núm. 34
HACEN pagos por el cable y giran letras a corta y larga vista sobre New York, Londres, París y sobre todas las capitales y pueblos de España e Islas Baleares y Canarias. Agentes de la Compañía de Seguros contra incendios "ROYAL"

HIJOS DE R. ARGÜELLES

BANQUEROS
Mercaderes, 36, Habana.
DEPOSITOS y Cuentas corrientes. Depósitos de valores, haciéndose cargo de cobro y remisión de dividendos e intereses. Préstamos y pignoraciones de valores y frutos. Compra y venta de valores públicos e industriales. Compra y venta de letras de cambio. Cobro de letras, cupones, etc., por cuenta ajena. Giros sobre las principales plazas y también sobre los pueblos de España, Islas Baleares y Canarias. Pagos por cable y Cartas de Crédito.

G. LAWTON CHILDS Y CO.

LIMITED
CONTINUADOR BANCARIO
TIRSO EZQUERRO
BANQUEROS.— O'REILLY, 4.
Casa originalmente establecida en 1844.
HACE pagos por cable y gira letras sobre las principales ciudades de los Estados Unidos y Europa y con especialidad sobre España. Abre cuentas corrientes con y sin interés y hace préstamos.
Teléfono A-1356. Cable: Childs.

J. A. BANCES Y CIA.

BANQUEROS
Teléfono A-1740. Obispo, núm. 21
APARTADO NUMERO 711.
Cable: BANCES.
Cuentas corrientes.
Depósitos con y sin interés.
Descuentos. Pignoraciones.
Caja de Ahorros.
GIRO de letras y pagos por cable sobre todas las plazas comerciales de los Estados Unidos, Inglaterra, Alemania, Francia, Italia y Repúblicas de Centro y Sud-América y sobre todas las ciudades y pueblos de España, Islas Baleares y Canarias, así como las principales de esta Isla.
Corresponsales del Banco de España en la Isla de Cuba.

N. Gelats y Compañía

108, Aguiar, 108, esquina a Amargura. Hacen pagos por el cable, facilitan cartas de crédito y giran letras a corta y larga vista.
HACEN pagos por cable, giran letras a corta y larga vista sobre todas las capitales y ciudades importantes de los Estados Unidos, Méjico y Europa, así como sobre todos los pueblos de España. Dan cartas de crédito sobre New York, Filadelfia, New Orleans, San Francisco, Londres, París, Hamburgo, Madrid y Barcelona.

LABORATORIOS

ANALISIS DE ORINAS

Completo: $2.00 moneda oficial. Laboratorio Analítico del doctor Emiliano Delgado. Se practican análisis de todas clases. Salud, 60 (bajos). Teléfono A-8622.

¡MINEROS!
Piensen en nuestra especialidad. Laboratorio de Química Agrícola e Industrial. Cárdenas-Castellanos. MALECON, 248. T. A-5244.
21440 30 s.

LABORATORIO ZEQUEIRA

Director: Dr. Modesto Mañas. Suero anti-consuntivo Zequeira, contra la tuberculosis. Depósito: Lagunas, 2. De venta: Droguerías y Boticas. Teléfono A-7754.
21452 30 s.

MASAGISTAS

Instituto de Masage y Gimnasia Sueca

Líneas, esquina a G. Teléfono F-4239. Tratamiento de Profesoras, recibidas del mejor Instituto de Suecia. Ana. Albrecht. Directora Astrid. Engström, Asistenta.
9767 31 oc

ANUNCIOS PROFESIONALES

ABOGADOS Y NOTARIOS

BUFETES DE Manuel Rafael Angulo

Amargura, 77, Habana
120 Broadway, New York
Gustavo Angulo
Abogado y Notario
Charles Angulo
Attorney and Counselor at Law
22381 30 s

Joaquín F. de Velasco

ABOGADO Y NOTARIO
Tejadillo, 11. Tel. A-3044.
21200 31 s.

GERARDO R. DE ARMAS

ABOGADO
Estudio: Empedrado 18; de 12 a 5. Teléfono A-7990.

GASTON MORA CARLOS M. VARONA

ABOGADOS
LUIS CARMONA
ASUNTOS ADMINISTRATIVOS MERCADERES, NUM. 4, ALTOS DE DOS A CINCO P. M.
18184 30 s

Lc. Santiago Rodríguez Illera

ABOGADO
PABLO PIEDRA Y DIAZ
PROCURADOR
Habana, 104, bajos. Teléfono A-6013. De 9 a 11 y de 3 a 5.
21840 30 s

Dr. Juan Alemán y Fortún

ABOGADO
Administración de Bienes. Galiano, 36, bajos. Teléfono A-4515.
19654 1 oc.

CRISTOBAL BIDEGARAY NORBERTO MEJIAS ARTURO HEVIA Jr. LUIS DE ALDECOA

ABOGADOS
Teléfono A-8942. De 2 a 5. San Pedro, 24, altos, Plaza de Luz.

CARLOS ALZUGARAY

ABOGADO-NOTARIO
HABANA, 37.
Tel. A-2362. Cable: ALZU
Horas de despacho:
De 9 a 12 a. m. y de 2 a 5 p. m.
22042 20 s

Pelayo García y Santiago

NOTARIO PUBLICO
García, Ferrara y Diviñó
ABOGADOS
Obispo, número 53, altos. Teléfono A-2432. De 9 a 12 a. m. y de 2 a 5 p. m.

Cosme de la Torriente Y LEON BROCH

ABOGADOS
AMARGURA, 11, HABANA
Cable y Telégrafo: "Godelato."
Teléfono A-2858.

Dr. LUIS IGNACIO NOVO

ABOGADO
Bufete: Cuba, 13. Teléfono A-8867.

Antonio J. de Arazoza

ABOGADO Y NOTARIO
Compostela, esquina a Lamparilla.

PROCURADORES

G. SAENZ DE CALAHORRA

Procurador de los Tribunales de Justicia. Asuntos judiciales, administración de bienes, compra-venta de casas, dinero en hipotecas, cobro de cuentas, desahucios. Progreso, 26. Teléfono A-6924. Bufete: Tacón, 2; de 2 a 4. Tel. A-8249.
21710 30 s

Doctores en Medicina y Cirugía

Dr. Claudio Basterrechea

ALUMNO DE LAS ESCUELAS DE PARIS Y VIENA
Garganta, Nariz y Oídos
Consultas: de 1 a 3. Galiano, 12. TELEFONO A-8831.
15574 31 en

Dr. OSCAR JAIME

ESPECIALISTA EN ENFERMEDADES DE LOS NIÑOS Y TUBERCULOSIS
Lealtad, 112 Teléfono A-3931
Consultas: de 3 a 5.
21570 30 s.

Dr. FILIBERTO RIVERO

Especialista en enfermedades del pecho. Instituto de Radiología y Electricidad Médica. Ex-interno del Sanatorio de New York y ex-director del Sanatorio "La Esperanza." Reina, 127: de 1 a 4 p. m. Teléfonos I-2342 y A-2553.

Dr. José Alvarez Guanaga.

ESPECIALISTA EN ESTOMAGO E INTESTINOS
Consultas: de 12 a 2 p. m.
Maurique, 152. Teléfono A-9143.
C 3900 IN. 9 s.

DR. FELIX PAGES

Cirujano de la Asociación de Dependientes.
Habiendo regresado del extranjero reanuda sus consultas de 2 a 4, en Neptuno, 38. Teléfono A-5337. Domicilio: L, entre 25 y 27, Vedado. Teléfono F-4483.
C 5417 1a 13 s

Dr. Jacinto Menéndez Medina

MEDICO CIRUJANO
Consultas: de 1 a 3 p. m.
Domicilio: Manrique, 126. Teléfono A-7418.
21573 30 s

Dr. J. GARCIA RIOS

Médico cirujano de las facultades de Barcelona y Habana. Ex-interno por oposición del Hospital clínico de Barcelona, especialista en enfermedades de los oídos, garganta, nariz y ojos. Consultas particulares de dos a cuatro. Amistad, 60, clínica de pobres: de 9 a 11 de la mañana, $2 al mes con derecho a consultas y operaciones. Teléfono A-1017

Dr. EMILIO ALFONSO

Enfermedades de Niños, Señoras y Cirugía en general. Consultas: CERRO, 519. TELEF. A-8715.

Dr. ABRAHAM PEREZ MIRO

Catedrático de Terapéutica de la Universidad de la Habana.
Medicina general y especialmente enfermedades venéreas y de la piel. Consultas: de 3 a 5, excepto los domingos. San Miguel, 156, altos. Teléfono A-6218.

IGNACIO B. PLASENCIA

Director y Cirujano de la Casa de Salud "La Balear." Cirujano del Hospital número 1. Especialista en enfermedades de mujeres, partos y cirugía en general. Consultas: de 2 a 4. Gratis para los pobres. Empedrado, 50. Teléfono A-2558.

Dra. AMADOR

Especialista en las enfermedades del estómago.
TRATA POR UN PROCEDIMIENTO ESPECIAL LAS DIPEPSIAS, ULCERAS DEL ESTOMAGO Y LA ENTERITIS CRONICA, ASEGURANDO LA CURA.
CONSULTAS: DE 1 A 2.
Salud, 53. Teléfono A-6030.
GRATIS A LOS POBRES, LUNES MIERCOLES Y VIERNES.

CURA RADICAL Y SEGURA DE LA DIABETES, POR EL
Dr. MARTINEZ CASTRILLON

Consultas: Corrientes eléctricas y masaje vibratorio, en Cuba, 37, altos, de 1 a 4 y en Correa, esquina a San Indalecio, Jesús del Monte. Teléfono I-2090.

Dr. MIGUEL VIETA

HOMEOPATA
Especialista en curar las diarreas, el estreñimiento, todas las enfermedades del estómago e intestinos y la impotencia. No visita. Consultas a $1-00. San Mariano, 18, Víbora, solo de 2 a 4. Consultas por correo.

Dr. ALVAREZ RUELLAN

MEDICINA GENERAL. CONSULTAS, DE 12 a 3.
ACOSTA, 39, ALTOS.

Dr. CARLOS E. KOHLY

Partos y medicina interna.
Tratamiento científico, del Reupor los Filacógenos específicos por los Filasógenos específicos. Monte, 52. Consultas de 2 a 4. Teléfono A-6005.
21711 30 s

Dr. JOSE A. PRESNO

Catedrático por oposición de la Facultad de Medicina, Cirujano del Hospital número 1. Consultas: de 1 a 3. Consulado, número 60. Teléfono A-4544.

Dr. JUAN PABLO GARCIA

ESPECIALIDAD EN VIAS URINARIAS.
Consultas: Luz, núm. 15, de 12 a 3.

Dr. GABRIEL CUSTODIO

Garganta, nariz y oídos.
Gervasio, 33; de 12 a 3.

Dr. E. FERNANDEZ SOTO

Garganta, nariz y oídos. Especialista del Centro Asturiano. Malecón, 11, altos, esquina a Cárcel. TELEFONO A-4465.

Dr. GONZALO AROSTEGUI

Médico de la Casa de Beneficencia y Maternidad. Especialista en las enfermedades de los niños. Médicas y Quirúrgicas. Consultas: De 12 a 2. 13, esquina a J, Vedado. Teléfono F-4233.

Dr. H. ALVAREZ ARTIS

Enfermedades de la Garganta, Nariz y Oídos. Consultas: de 1 a 3. Consulado, número 114.

Dr. ENRIQUE DEL REY

Cirujano de la Quinta de Salud "LA BALEAR
Enfermedades de señoras y cirugía en general. Consultas: de 1 a 3. San José, 47. Teléfono A-2071.
21720 30 s

Dr. JUSTO VERDUGO

Especialista de la escuela de Paris. Enfermedades del estómago o intestinos por el procedimiento de los doctores Sayen y Yinter, de Paris, por análisis del jugo gástrico. Consultas: de 12 a 3. Prado, número 78.

Dr. José M. Estraviz y García

CIRUJANO DENTISTA
Especialista en trabajos de oro. Garantizo los trabajos. Precios módicos. Consultas: de 8 a 11 y de 1 a 5. Neptuno, número 137.

Dr. GONZALO PEDROSO

Cirujano del Hospital de Emergencias y del Hospital número Uno.
CIRUGIA EN GENERAL
ESPECIALISTA EN ENFERMEDADES SECRETAS.
INYECCIONES DEL 606 Y NEO-SALVARSAN
CONSULTAS: DE 10 A 12 A. M. Y DE 3 A 6 P. M. EN CUBA NUMERO, 60, ALTOS.
21846 30 s

Dr. CLAUDIO FORTUN

Cirugía, Partos y Afecciones de Señoras. Tratamiento especial de las enfermedades de señoras. Consultas: de 12 a 3. Campanario, 142. Tel. A-8990.
21712 30 s

Dr. M. González y Alvarez

Cirugía y enfermedades secretas. Consultas: Neptuno, 38; de 4 a 6. Teléfono A-5337. Particular: Luyanó, 84-A. Teléfono I-2294.
21037 30 s

Dr. ROBELIN

PIEL, SANGRE Y ENFERMEDADES SECRETAS
Curación rápida por sistema modernísimo. Consultas: de 12 a 4. POBRES: GRATIS. Calle de Jesús María, 85. TELEFONO A-1352.

Dr. J. DIAGO

Enfermedades secretas y de señoras. Cirugía. De 11 a 3. Empedrado, número 19.

Dr. F. García Cañizares

Especialista en enfermedades secretas y de la piel.
Consultas: Lunes, miércoles y viernes, de 2 a 4. Salud, 55.
No hace visitas a domicilio. Los señores clientes que quieran consultarle, deben adquirir—en el mismo Consultorio—el turno correspondiente.

Dr. RODRIGUEZ MOLINA

Ex-jefe de la Clínica del Dr. P. Albarrán. Enfermedades secretas. Horas de clínica: de 9 a 11 de la mañana. Consultas particulares: de 4 a 6 de la tarde. Señoras: horas especiales previa citación. Lamparilla, 78.

Dr. F. H. BUSQUET

Consultas y tratamiento de enfermedades secretas. (Rayos X, corrientes de alta frecuencia, afaradicos, etc.) en su Clínica, Maurique, 56: de 12 a 4. Teléfono A-4474.

Dr. LAGE

Hemorroides y enfermedades secretas. Tratamientos rápidos y eficaces.
HABANA, NUM. 158, ALTOS, CONSULTAS. DE 1 A 4.

LABORATORIO CLINICO DEL
Dr. ALBERTO RECIO

Reina, 96. Teléfono A-2859. Habana.
Exámenes clínicos en general. Especialmente exámenes de la sangre. Diagnóstico de enfermedades secretas por la reacción de Wassermann, $5. Id. del embarazo por la reacción de Abderhalden.

Dr. J. B. RUIZ

Cirugía, Rayos X. De los Hospitales de Filadelfia, New York y Mercedes. Especialista en enfermedades secretas. Examen del riñón por los Rayos X. San Rafael, 30. De 12 a 3.

Sanatorio del Dr. MALBERTI

Establecimiento dedicado al tratamiento y curación de las enfermedades mentales y nerviosas. (Unico en su clase.) Cristina, 38. Teléfono I-1914. Casa particular: San Lázaro, 221. Teléfono A-4593.

Dr. ALFREDO RECIO

Partos y enfermedades de señoras, enfermedades de niños (medicina, cirugía y ortopedia.)
Consultas: de 12 a 5.
San Nicolás, esquina a Trocadero. Teléfono A-4866.

Dr. GALVEZ GUILLEM

Especialista en enfermedades secretas. Habana, 49, esquina a Tejadillo. Consultas: de 12 a 4. Especial para los pobres: de 3 y media a 4.

Dr. Francisco J. de Velasco

Enfermedades del Corazón, Pulmones, Nerviosas, Piel y enfermedades secretas. Consultas: De 12 a 2, los días laborables. Salud, número 34. Teléfono A-5418.

Dr. Alfredo G. Domínguez

Rayos X. Piel. Enfermedades secretas. Tengo neosalvarsan para inyecciones. De 1 a 3 p. m. Teléfono A-5807. San Miguel, número 107, Habana.

Dr. ABRAHAM PEREZ MIRO

Catedrático de Terapéutica de la Universidad de la Habana.
Medicina general y especialmente en enfermedades secretas de la piel. Consultas: de 3 a 5, excepto los domingos. San Miguel, 156, altos. Teléfono A-4318.

Dr. VENERO

Especialista en enfermedades secretas. Corrientes eléctricas y masajes vibratorios. Inyecciones del Neosalvarsan. Consultas, de 11 a 12 y de 4 y media a 6, en Neptuno, 61. Teléfonos A-8482 y F-1354.

Dr. M. AURELIO SERRA

Médico Cirujano del Centro Asturiano y del Dispensario Tamayo. Consulta: de 1 a 3. Aguila, 98. Teléfono A-3813.

RAFAEL PEREZ VENTO

Catedrático de la R. de Medicina. Sistema nervioso y enfermedades mentales. Consultas: Lunes, miércoles y viernes, de 12½ a 2½. Bernaza, 32.
Sanatorio. Barreto, 67. Guanabacoa. Teléfono 5111.

Dr. HERNANDO SEGUI

GARGANTA, NARIZ Y OIDOS CATEDRATICO DE LA UNIVERSIDAD
Prado, número 38, de 12 a 3, todos los días, excepto los domingos. Consultas y operaciones en el Hospital "Mercedes," lunes, miércoles y viernes a las 7 de la mañana.

Dr. Eugenio Albo y Cabrera

Medicina en general. Especialmente tratamiento de las afecciones del pecho. Casos incipientes y avanzados de tuberculosis pulmonar. Consultas diariamente de 1 a 2.
Neptuno, 128. Teléfono A-1066.

Dr. MANUEL DELFIN

MEDICO DE NIÑOS
Consultas: de 12 a 3. Chacón, 31, casi esquina a Aguacate. Teléfono A-2554.

Dr. RAMIRO CARBONELL

ESPECIALISTA EN ENFERMEDADES DE NIÑOS.
CONSULTAS: DE 1 A 3.
Luz, 11, Habana. Teléfono A-1336.

Dr. GABRIEL M. LANDA

Medicina general. Nariz, garganta y oídos. Consultas: de 1 a 3. Obispo, 54, altos. Domicilio: 19, entre A y B. Teléfono F-3119.

Dr. ADOLFO REYES

Estómago e intestinos, exclusivamente. Consultas: de 7½ a 8½ a. m. y de 1 a 2 p. m. Lamparilla, 74. Teléfono A-3582.

Dr. PEDRO A BARILLAS

Especialista de la Escuela de Paris. ESTOMAGO E INTESTINOS
Consultas: de 1 a 3.
Genios, 15. Teléfono A-6390.
21709 30 s

Dr. JOSE ALEMAN

Garganta, nariz y oídos. De 2 a 4 en Virtudes, 30. Teléfono A-5299. Domicilio: Concordia, número 88. Teléfono A-4230.
20013 17 oc.

Dr. J. MATAS BARRIE

MEDICO VETERINARIO
Tratamiento especial para perros. Visita a domicilio $1-00. Príncipe de Asturias, 4. Víbora. Tel. I-2960.
C 5008 30d-1.

CIRUJANOS DENTISTAS

Dr. Francisco de P. Núñez

(PADRE)
CIRUJANO DENTISTA
Especialidad en DIENTES DOSTAPOS
Ha trasladado provisionalmente su Gabinete Dental a O'Reilly, 98(altos. Consultas de 8 a 12 y de 2 a 5.
21703 21 s

Dr. W. H. KELLER

Dentista americano. Sistema eclético, 35 años en la capital de Méjico, ofrece sus servicios al público de esta culta capital. Obispo, 50, esquina a Compostela. Tel. A-5840.
21841 30 s

GABINETE ELECTRO DENTAL DEL
Dr. A. COLON

19, SANTA CLARA NUMERO 19, entre OFICIOS e INQUISIDOR. Operaciones dentales con garantía de éxito. Extracciones sin dolor ni peligro alguno. Dientes postizos de todos los materiales y sistemas. Puentes fijos y movibles de verdadera utilidad. Orificaciones incrustaciones de oro y porcelana, empastes, etc., por dañado que esté el diente, en una o dos sesiones. Protoxis ortopédica, a perfección, maxilares artificiales, restauraciones faciales, etc. Precios favorables a todas las clases. Todos los días de 8 a. m. a 5 p. m.
21719 30 s

Dr. MONTAÑO

CIRUJANO DENTISTA
Ha trasladado su gabinete a Industria, 109. Teléfono A-8878.

Dr. José Arturo Figueras.

Cirujano-Dentista
Campanario, 37, bajos. De 8 a. m. a 12 m. para los socios del Centro Asturiano. A particulares, de 2 a 5 p. m. lunes, miércoles, viernes y sábados. Consulta especial y exclusiva, sin espera, hora fija, de 1 a 2. $5-00 oro nacional la consulta.

OCULISTAS

Dr. J. M. PENICHET

Oculista del Departamento de Sanidad y del Centro de Dependientes del Comercio. Ojos, nariz, oídos y garganta. Horas de consulta: De 11 a. m. a 12 (previa citación.) De 2 a 4 p. m. diarias. De 4 a 5 p. m. martes, jueves y sábados, para pobres 1 peso al mes. Calle de Cuba, 140, esquina a Merced. Teléfono A-7756. Pat. F-1012.

Dr. S. ALVAREZ GUANAGA

OCULISTA
Consultas: de 1 a 3, tarde. Prado, número 19-A. Tel. A-4382.

Dr. A. PORTOCARRERO

OCULISTA
GARGANTA, NARIZ Y OIDOS. CONSULTAS PARA LOS POBRES: $1 AL MES. DE 12 A 2. PARTICULARES: DE 3 A 5.
San Nicolás, 52. Teléfono A-8627.
22382 30 s

Dr. DEHOGUES

OCULISTA
Consultas de 11 a 12 y de 2 a 5. Teléfono A-3940. Aguila, número 94.

Dr. Juan Santos Fernández.

OCULISTA
Consulta y operaciones de 9 a 11 y de 1 a 3. Prado, 105.

DR. JUAN F. SALAS, Oculista.

Cirugía general de los ojos. Especialidad en la corrección del estrabismo (bizcos.) Zayas, 30-B. Santa Clara.

Dr. Francisco M. Fernández

OCULISTA
Jefe de la Clínica del doctor J. Santos Fernández.
Oculista del "Centro Gallego. De 10 a 3. Prado, 106.
21575 30 s.

Dr. A. FRIAS Y OÑATE

OCULISTA
Garganta, Nariz y Oídos.
Consultas: de 9 a 12 a. m. para pobres un peso al mes. Galiano, 93. Teléfono F-1817.

Dr. HORACIO FERRER

OCULISTA
Consultas de 1 a 4. 35. Neptuno, número 36, altos. Teléfono A-1885. (En la actualidad ausente de la Habana.)
22447 10 oc

CALLISTAS

Prof. PERCY AMAGANY

Quiropedista Masage facial

Especialista en el masage para las señoras, garantizando la extirpación de las espinillas y del vello y pelos de la cara. Obispo, 83, altos; de 8 a 11 y de 1 a 6.
Se habla francés, inglés, español y alemán. Teléfono A-8535.
20822 23 s

Victoria Pastor, viuda de Bristol

QUIROPEDISTA
Ofrece sus servicios en la calle de Luz, número 84, altos. Horas: de 9 a 12 y de 2 a 5. Avisando se pasa a domicilio. Teléfono A-1367.
C 4779 In. 20 s.

ALFARO, CALLISTA

Del C. Comercial Asturiano. Habana, 73. Sin cuchilla ni dolor, $1. Teléfono A-3900.

F. TELLEZ

QUIROPEDISTA CIENTIFICO

Especialista en callos, uñas, exostosis, onicogrifosis y todas las afecciones comunes de los pies. Gabinete electro quiropédico. Consulado, 75. Teléfono A-6178.
22383 30 s

Callista REY

Tratamiento científico de uñas encarnadas, callos y otras afecciones de los pies. Neptuno, 6. Teléfono A-8317. Hay servicio de manicure.

INGENIEROS Y ARQUITECTOS

Colegio de Arquitectos de la Habana.

San Ignacio, 25. Tel. A-7911.
Planos, Proyectos, Direcciones de obras, construcciones, informes, medidas y tasaciones de todas clases.
Horas de Oficinas:
De 10 a 12 y de 3 a 5 p. m.
C 3859 30d-7

COMADRONAS

CARMEN LOPEZ BRIGAIN

Comadrona facultativa de la "Asociación Cubana de Beneficencia" y de "La Bondad." Recibe órdenes, Escobar, número 23.
8742-8959 10 oc

ELECTRICISTAS

Juan Guerrero Aragonés

Taller de Reparación de Aparatos Eléctricos.
Monserrate, 141. Teléfono A-6628.
21560 30 s.

Crónica Religiosa

Seminario Conciliar de San Carlos y San Ambrosio

El próximo lunes 18 del corriente tendrá lugar la apertura del curso escolar de 1916 a 1917, presidiendo el solemne acto el Excmo y Rdmo, señor Obispo Diocesano.

El discurso inaugural estará a cargo del R. P. Emilio Hurtado, S. J., profesor de Literatura, Griego y perfección de Latín.

Los alumnos son 52, habiendo ingresado el pasado lunes, hallándose practicando ejercicios espirituales.

DOMINGO XIV DESPUES DE PENTECORTES

La confianza en Dios y el despego de las cosas de la tierra son las dos verdades que se nos enseña en el Oficio divino de este día. Al efecto, toma la Iglesia para el Introito de la Misa aquellas palabras del Salmo LXXXIII, en que el Real Profeta declara la paz y tranquilidad de que goza el que, huyendo del mundo, se cobija y guarece en los atrios de la casa del Señor. En la Epístola se nos exhorta a tener una vida espiritual, sin dejarnos arrastrar por los deseos de la carne, en atención a que los verdaderos discípulos de Cristo son los que saben crucificar la carne con todos sus vicios y concupiscencias. El Evangelio, por último, como palabra de Jesús, viene a sellar esta doctrina, condenando el amor a las riquezas y la demasiada solicitud por las cosas de esta vida, presentándonos el ejemplo de las aves, que no siembran, y sin embargo, comen, y los lirios, que sin necesidad de preocuparse de adornos, son tan bellos; providencia que de modo especial tiene Dios para con nosotros, formados a su imagen y destinados a una eterna felicidad.

SANTO EVANGELIO

El Evangelio de la Misa de esta Dominica es del capítulo VI, versículos 24 a 33, según San Mateo.

"En aquel tiempo dijo Jesús a sus discípulos: Ninguno puede servir a dos señores; porque o aborrecerá al uno y amará al otro, o al uno sufrirá y al otro despreciará. No podéis servir a Dios y a las riquezas. Por tanto os digo, no andéis afanados para vuestra alma, qué comeréis, ni para vuestro cuerpo, qué vestiréis. ¿No es más el alma que la comida, y el cuerpo más que el vestido? Mirad las aves del cielo que no siembran, ni siegan, ni allegan en trojes, y vuestro Padre celestial las alimenta. Pues ¿no sois vosotros mucho más que ellas? Y ¿quién de vosotros discurriendo, puede añadir un codo a su estatura? Y ¿por qué andáis acongojados por el vestido? Considerad cómo crecen los lirios del campo, no trabajan, ni hilan. Ya digo que ni Salomón en toda su gloria fué cubierto como uno de éstos. Pues si al heno del campo que hoy es, y mañana es echado en el horno, Dios viste así, ¿cuánto más a vosotros, hombres de poca fe? No os acongojáis, pues, diciendo: ¿Qué comeremos, o qué beberemos, o con qué nos cubriremos? Por qué los gentiles se afanan por estas cosas. Y sabe vuestro Padre que tenéis necesidad de todas ellas. Buscad, pues, primeramente el reino de Dios y su justicia, y todas estas cosas os serán añadidas."

REFLEXION

Se engaña miserablemente quien pretenda servir a Dios y al mundo al mismo tiempo. Las leyes y máximas del mundo son diametralmente opuestas a las máximas y leyes de Dios, y obran por fines enteramente opuestos; por eso dice el Apóstol Santiago que "el amor de este mundo es una enemistad con Dios, y que el que desea ser amigo del mundo constituyese en enemigo de Dios".

Podemos, en verdad, aprecar y aún ser amigos de dos hombres que estén enemistados entre sí, y aún hacer un favor a uno de ellos sin que por ello el otro se ofenda; pero respecto de Dios es diferente, porque como quiere por entero nuestro corazón, o somos suyos o de su enemigo.

EL CATECISMO DE LA ANUNCIATA

Mañana a las nueve a. m. tendrá lugar la inauguración del curso escolar de 1916 a 1917.

"Ventajas materiales del Catecismo.—A los niños de nuestro Catecismo por su asistencia y aplicación se les dan "vales" que pueden cambiar por ropa, zapatos, juguetes y otros varios objetos en esta forma:

A todos se dá un "vale blanco" a la salida: a los puntuales a la entrada 8½ a. m. otro "vale blanco": a los que presentan un niño nuevo un "vale punzó" de propaganda: a los que asisten un mes entero sin faltar un solo domingo, un "vale azul".

Para el cambio de "vales", el blanco es la unidad, el punzó vale por dos blancos y el azul por dos punzós o cuatro blancos; el cambio se hace de 1 a 2 los domingos.

Observaciones.—1.—El alumnos que quiere cambiar "vales" presentará el Boleto o Matrícula, como testimonio de su inscripción en el Catecismo. 2o.— Los alumnos que obtengan "vale azul" y lo presenten a la hora del cambio podrán llevar "ropa y objetos de sport" (saco, pantalón, zapatos, camisas, pelotas, guantes y mascotas). 3o.—Los alumnos que no tengan "vale azul", podrán llevar solamente camisetas, gorras, sombreros, corbatas, medias, lápices y juguetes sencillos.

Premio extraordinario.—Los niños que reunan todos los "vales azules" del año y que por lo tanto, han asistido a la catequesis todo el Curso, sin faltar un solo domingo, serán invitados por los señores Catequistas, a un día de campo, como premio de su constancia y aplicación.

Nuestros Protectores.— Nos ayudan a los Congregantes de La Anunciata a sostener este Catecismo con tanto provecho de los niños, los Protectores que con sus donativos nos ofrecen los recursos necesarios para regalar vestidos y juguetes a un millar de niños que cada año concurre a la Catequesis.

Nuestros Protectores son de dos clases, Damas de Honor (señoras y señoritas) y Caballeros: todos ellos están suscritos con una cantidad voluntaria mensual o anual y con esta limosna no sólo alivian a los pobres en sus necesidades corporales, sino también contribuyen a la instrucción y educación moral del pueblo, doble mérito que el Señor sabrá recompensar en el cielo.

Y la Congregación agradecida a sus favores, ofrece todos los domingos la Misa que se celebra en Belén a las 10 a. m., por tan insignes Damas y Caballeros, y ha conseguido para siempre del Papa Pío X Indulgencia Plenaria y Bendición Apostólica para los que mueren siendo Protectores del Catecismo de Belén.

Pan de San Antonio.—Desde el principio existe en nuestro Catecismo el Pan de San Antonio, formado por personas que por devoción al Santo, dan una limosna a los niños pobres que asisten a sus aulas por estas personas se ofrece una Misa a San Antonio los martes en la Iglesia de Belén.

Suscripciones.— Para suscribirse como Dama de Honor o Caballero Protector del Catecismo, basta avisarlo al P. Director del mismo en Belén: a él también pueden dirigirse los devotos de San Antonio que quieran favorecer a nuestros niños pobres.—El Secretario de la Sección."

Con gusto insertamos estos avisos del Catecismo de la Anunciata, para conocimiento, a fin de que los que puedan contribuyan a sostener esta obra de rendención moral de la niñez.

Los niños pobres no reciben instrucción religiosa en los colegios y es preciso ayudar a los centros catequísticos, que se la proporcionan.

CULTOS PARA HOY

IGLESIA PARROQUIAL DEL VEDADO

Ejercicio de los Quince Sábados del Rosario: Misa rezada a Nuestra Señora de la Caridad.

A las seis menos cuarto, Rosario, Salve y Letanías cantadas.

Iglesia de la Merced.—A las ocho, misa cantada, novena y sermón. Por la noche se repite el novenario.

Iglesia de Monserrate.—A las ocho y media, novenario a la Patrona y por la noche a las siete con sermón

CULTOS PARA MAÑANA

Parroquia del Vedado.—La Archicofradía del Santísimo Sacramento, celebra sus cultos mensuales. Misa de Comunión y solemne. A las cinco, ejercicios y procesión del Santísimo Sacramento.

M. I. Archicofradía del Santísimo Sacramento de Guadalupe.

En la Parroquia de la Caridad, misa de Comunión y solemne, concluyendo con procesión del Santísimo.

Iglesia de San Nicolás.—Cultos a Nuestra Señora de las Mercedes.

Templo de Monserrate.—Función solemne a la Tutelar.

Iglesia de Santo Domingo.—Celebra sus cultos mensuales la V. O. Tercera de Santo Domingo. Por la mañana a las ocho y por la tarde a las cuatro.

Iglesia de Nuestra Señora de la Merced.—Novenario doble a la Patrona.

Iglesia del Santo Angel.— Los cultos del Jubileo Circular, con procesión del Sacramento.

Iglesia de San Francisco.—Hoy 16. Al toque de oraciones, Salve solemne con orquesta y voces, precediéndole la Corona Franciscana.

El día 17 (Festividad de la impresión de las llagas en San Francisco) a las 7½ Comunión General; a las 9 en punto la Misa solemne con orquesta, predicando el R. P. Comisario Provincial de los Carmelitas, el Iltmo señor Obispo de la Habana.

Por la noche de este día, corona, salve y reserva del Santísimo.

Los días 18 y 19 Misa solemne de ministros con sermón a las 9 a. m.

Por la noche en ambos días, corona, salve y reserva, con solemne Procesión en la noche del 19.

Muy Ilustre Archicofradía del Santísimo Sacramento de la Catedral.

A las siete y cuarto se celebrará la Misa de Comunión. A las ocho y media Misa Solemne, celebrada por el M. I. señor Canónigo don Antonio Abín, ocupando la Sagrada Cátedra el M. I. señor doctor Alberto Méndez.

NOTA.—Se ruega a los Hermanos de ambos sexos, que una vez terminada la Misa solemne, se reunan en la casa parroquial para tratar de asunto importante.

UN CATOLICO.

DIA 16 DE SEPTIEMBRE

Este mes está consagrado a San Miguel Arcángel.

Jubileo Circular. Su Divina Majestad está de manifiesto en la Iglesia del Santo Angel.

Santos Cornelio, papa; Cipriano, Rogelio y Servodeo, mártires; santas Lucía y Sebastiana, mártires; y beata Imelda, niña, vírgen, patrona de la primera comunión.

San Cornelio, papa y mártir. Sucedió San Cornelio a San Fabián, el año del Señor de 251, en tiempo de la persecución de Decio contra la Iglesia.

Dió San Cornelio las más gloriosas pruebas de su virtud, de su celo y de su fe. Mucho tuvo que sufrir nuestro Santo, pero esto mismo cedió en mayor lustre de su virtud y de su celo. No se pueden explicar los trabajos que le fué preciso padecer para defender la Iglesia en tiempos tan nebulosos.

Habiéndose mitigado un poco la persecución hacia el fin del imperio de Decio, se volvió a encender en tiempo de Galo su sucesor. No se había olvidado de los fieles nuestro Santo Pontífice mientras duró la calma; por lo que la nueva persecución lo halló bien prevenidos contra todos los peligros. El pastor precedió en todo al rebaño con el ejemplo. Fué arrestado el primero de todos y confesó la fe de Jesucristo en medio de los tormentos con tanto valor, que asombró a los jueces y cansó a los verdugos. A vista de su constancia en medio de los mayores suplicios, temieron los gentiles que su ejemplo animase a los cristianos, que a la primera noticia de la prisión de su santo Pastor corrieron valerosamente al campo de batalla, prontos a defender la causa de Jesucristo a costa de su sangre. Movidos de esto los ministros del emperador, le condenaron a muerte; y el día 14 de Septiembre del año 252 coronó este gran Santo su vida con un glorioso martirio.

FIESTAS EL DOMINGO

Misas Solemnes en todos los templos.

Corte de María. Día 16. Corresponde visitar a Nuestra Señora del Carmen, en San Felipe y Santa Teresa.

SERMONES

QUE SE PREDICARAN, DIOS MEDIANTE, EN LA S. I. CATEDRAL DE LA HABANA DURANTE EL SEGUNDO SEMESTRE DEL CORRIENTE AÑO 1916

Septiembre 17. Domingo III (de Minerva) por el M. I. señor doctor Alberto Méndez.

Octubre 15. Domingo III (de Minerva), por el M. I. señor doctor Andrés Lago.

Noviembre 1o. Todos los Santos, por el M. I. señor doctor don Enrique Ortiz.

Noviembre 16. San Cristóbal, por el M. I. licenciado don Santiago Amigó.

Noviembre 19. Domingo III (de Minerva) por el M. I. doctor don Alberto Méndez.

Diciembre 8. La Purísima Concepción, por el M. I. doctor don Alfonso Blázquez.

Diciembre 25. La Natividad del señor, por el M. I. doctor don Felipe Caballero.

Diciembre 28. Jubileo Circular (por la tarde) por el M. I. doctor don Andrés Lago.

Diciembre 31 Jubileo Circular (por la mañana) por el M. I. doctor don Alberto Méndez.

DOMINICAS DE ADVIENTO

Diciembre 3. I Dominica de Adviento, por el M. I. señor doctor don Alberto Méndez.

Diciembre 10 II Dominica de Adviento, por el M. I. señor doctor don Enrique Ortiz.

Diciembre 17. III Dominica de Adviento, por el M. I. señor doctor don Andrés Lago.

Diciembre 24 IV Dominica de Adviento, por el M. I. señor licenciado don Santiago Amigó.

Habana, Julio 27 de 1916.

Visto: Aprobamos la anterior distribución de los sermones que se predicarán en nuestra Santa Iglesia Catedral, y concedemos cincuenta días de indulgencias en la forma acostumbrada por la Iglesia a todos nuestros diocesanos, por cada vez que atenta y devotamente oigan la divina palabra. Lo decretó y firma S. E. R., que certifico.

-|- EL OBISPO.

Por mandato de S. E. R.:

Dr. Méndez.

Magistral Secretario.

AVISOS Religiosos

SIERVAS DE MARIA

Esta Venerable Comunidad tiene el honor de invitar a todos sus Bienhechores y amigos a los solemnes cultos que en loor de su Excelsa Madre y Patrona la Santísima Vírgen de la Salud, tendrán lugar en su Capilla el día 17 de septiembre.

La víspera a las 5 de la tarde se rezará el Sto. Rosario, cantarán las Religiosas las Letanías y una solemne Salve con los Gozos a esta Soberana Reina.

Al día siguiente a las siete, misa de Comunión por el Itlmo. y Rdmo. Señor Obispo de Pinar del Río. A las 8 y media misa solemne en la que oficiará el Rdo. Padre doctor Alfonso Blázquez Vicerrector del Seminario. El sermón está a cargo del Iltmo.

.... 3d.-15.

PARROQUIA DE MONSERRATE

La novena de la Patrona empieza todos los días a las 8½, con misa cantada. El día 17, a las 7¼ la misa de comunión y a las 8½ la fiesta, con la mayor solemnidad. 22219 18 s

Dr. HERNANDO SEGUI

Garganta, nariz y oídos

CATEDRATICO DE LA UNIVERSIDAD.

Prado, número 33, de 12 a 3, todos los días, excepto los domingos. Consultas y operaciones en el Hospital "Mercedes," lunes, miércoles y viernes a las 7 de la mañana.

IGLESIA DE SAN FELIPE

El martes, 19, serán los cultos del Glorioso San José, a las ocho de la mañana, será la misa cantada, a continuación el ejercicio, plática y procesión. Se avisa a sus sócios y contribuyentes.

22767 19 s.

EN SAN FRANCISCO

(LA FIESTA DE LAS LLAGAS)

El día 16, al toque de oraciones solemne Salve y Letanías con nutrida orquesta. El día 17, Misa de Comunión a las 7 y ½ y a las 9 en punto la Misa Solemne con la asistencia del Iltmo. señor Rvdo. P. Juan José Troncoso. Los días 18 y 19, Misa solemne con sermón, y por la noche Ejercicio y cánticos y el último día Solemne Procesión.

22763 19 s

FIESTA SOLEMNE

A LA SANTISIMA VIRGEN DE LA CARIDAD, PATRONA DE CUBA

IGLESIA DE URSULINAS

DIA 16

A las 7 de la tarde Exposición, el Santo Rosario, Sermón por el P. Director, Letanías, Salve y Reserva.

DIA 17

A las 7 a. m. Misa de Comunión General por el R. P. Santiago G. Amigo, armonizada por el Coro de las Hijas de María

A las 8.1|2 a. m. Misa colemne con acompañamiento de orquesta y con asistencia del Ilmo. y Rvmo Sr. Obispo Diocesano. Oficiará de Preste el nuevo P. Director Francisco Obered S J. y ocupará la Cátedra del Espíritu Santo el Rdo. P. Telesforo Corta, S. J

A las 5 p m. Santo Rosario, cánticos, sermón a cargo del R. P. Santiago G. Amigo, procesión, consagración y despedida a la Santísima Virgen

... 3d-14

SIERVAS DE MARIA

Esta venerable Comunidad tiene el honor de invitar a todos sus bienhechores y amigos a los Solemnes cultos que en loor de su Excelsa Patrona la Santísima Virgen de la Salud, tendrán lugar en su Capilla el día 17 de Septiembre.

La víspera, a las cinco de la tarde, se rezará el Santo Rosario, cantarán las Religiosas las Letanías y una Solemne Salve con los Gozos a esta Soberana Reina.

Al día siguiente, a las siete, misa de Comunión. A las ocho y media, misa solemne, en la que oficiará el Rdo. Padre Blázquez, Vicerrector del Seminario. El sermón está a cargo del Iltmo. señor Obispo de Pinar del Río.

Todos los fieles pueden ganar desde las vísperas del Sábado la Indulgencia Plenaria concedida por S. S. Pío X, absolutamente en la misma forma que la de la Porciúncula.

La parte de canto estará a cargo de las mismas Religiosas.

22653 16 s

"MADRES CATOLICAS"

Mañana, Sábado, 16, en la Iglesia del Santo Cristo, a las 8½, se celebrará la misa y Comunión de reglamento. Nuestro digno Director, suplica a todas las señoras que componen esta Asociación, no falten a tan piadosos actos.

La Secretaria.

22679 16 s

VELAS RIZADAS

Para esta fiesta como para las próximas de Regla, se ofrecen las mejores velas lisas o rizadas, de Cera Virgen. Fábricas Unidas de Velas. Depósito y venta al detalle. Monte, 191.

C 4623 In. 12 s.

Le Petit Trianon

tiene Departamento especial de Sombreros de Luto. Consulado, 111. Tel. 6751.

Vapores de travesía

Vapores Trasatlánticos

de Pinillos, Izquierdo y Ca.

DE CADIZ

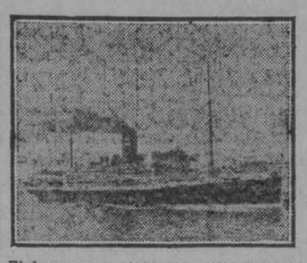

El hermoso y rápido trasatlántico español, de 10.000 toneladas

BARCELONA

Capitán Dn. L. UGARTE

saldrá fijamente de este puerto el día 20 de Septiembre, a las cuatro de la tarde, admitiendo pasajeros para los puertos de

SANTA CRUZ DE LA PALMA,
SANTA CRUZ DE TENERIFE
LAS PALMAS DE GRAN CANARIA
CADIZ Y BARCELONA.

Para más informes dirigirse a sus consignatarios

SANTAMARIA, SAENZ & CO.

SAN IGNACIO, 18.
HABANA

NOTA.—El embarque de pasajeros y equipajes se efectuará gratuitamente por los muelles de San José.

Vapores Correos

DE LA

Compañía Trasatlántica Española

ANTES DE

Antonio López y Cía.

(Provistos de la Telegrafía sin hilos)

El vapor

ALFONSO XIII

Capitán COMELLAS

Saldrá para CORUÑA, GIJON Y SANTANDER el día 20 de Septiembre a las cuatro de la tarde, llevando la correspondencia pública, que solo se admite en la Administración de Correos.

Admite pasajeros y carga general, incluso tabaco, para dichos puertos.

Despacho de billetes: De 8 a 10½ de la mañana y de 12 a 4 de la tarde.

Todo pasajero deberá estar a bordo 2 HORAS antes de la marcada en el billete.

Las pólizas de carga se firmarán por el Consignatario antes de correrlas, sin cuyo requisito serán nulas.

La carga se recibe a bordo de las lanchas hasta el día 19.

Los documentos de embarque se admiten hasta el día 17.

PRECIOS DE PASAJES

Primera clase: desde $188 oro americano.

Segunda clase: $161 idem idem.

Tercera Preferente: $118 id id.

Tercera: $49 id id.

Precios convencionales para camarotes de lujo.

Los pasajeros deberán escribir sobre todos los bultos de su equipaje, su nombre y puerto de destino, con todas sus letras y con la mayor claridad.

La Compañía no admitirá bulto alguno de equipaje que no lleve claramente estampado el nombre y apellido de su dueño, así como el del puerto de destino.

Para cumplir el R. D. del Gobierno de España, fecha 22 de Agosto último, no se admitirá en el vapor más equipajes que el declarado por el pasajero en el momento de sacar su billete en la casa Consignataria.—Informará su consignatario.

M. OTADUY

San Ignacio No. 72. altos.

LINEA de WARD

La Ruta Preferida

SERVICIO HABANA-NUEVA YORK

Salidas dos veces por semana.

TARIFA DE PASAJES

Primera desde $40.00.

Intermedia $30.00

Segunda $20.00.

SE EXPIDEN BOLETOS A TODAS PARTES DE LOS ESTADOS UNIDOS Y EL CANADA, A PRECIOS VENTAJOSOS

SERVICIO HABANA-MEXICO

Salidas bisemanales para Progreso, Veracruz y Tampico.

W. H. SMITH

Agente General para Cuba

Oficina Central:

Oficios 24.

Despacho de Pasajes:

Prado 118.

Teléfono A-6154.

Vapores Costeros

EMPRESA NAVIERA DE CUBA, S. A.

AVISO AL COMERCIO

En el deseo de buscar una solución que pueda favorecer al comercio embarcador, a los carretoneros y a esta Empresa, evitando que sea conducida al muelle más carga que la que el buque pueda tomar en sus bodegas, a la vez, que la aglomeración de carretones, sufriendo éstos largas demoras, se ha dispuesto lo siguiente:

1o. Que el embarcador, antes de mandar al muelle, extienda los conocimientos por triplicado para cada puerto y destinatario, enviándolos al DEPARTAMENTO DE FLETES de esta Empresa para que en ellos se les ponga el sello de "ADMITIDO."

2o. Que con el ejemplar del conocimiento que el Departamento de Fletes habilite con dicho sello, sea acompañada la mercancía al muelle para que la reciba el Sobrecargo del buque que esté puesto a la carga.

3o. Que todo conocimiento sellado pagará el flete que corresponde a la mercancía en él manifestada, sea o no embarcada.

4o. Que sólo se recibirá carga hasta las tres de la tarde, a cuya hora serán cerradas las puertas de los almacenes de los espigones de Paula; y

5o. Que toda mercancía que llegue al muelle sin el conocimiento sellado, será rechazada.

Habana, 26 de Abril de 1916.

Empresa Naviera de Cuba.

Empresas mercantiles y Sociedades

Sociedad Castellana de Beneficencia

Secretaría

JUNTA GENERAL

De orden del señor Presidente tengo el honor de citar a los señores socios que pertenecen a esta Sociedad, a la junta General reglamentaria que celebrará la misma en el local social, Paseo de Martí y Dragones, altos, el domingo 24, a la 1 de la tarde, con la siguiente orden del día: Lectura del acta de la sesión anterior: Lectura del Balance semestral de Tesorería: relación de socorros y pasajes concedidos en el semestre y asuntos generales.

La junta empezará con cualquiera que sea el número de concurrentes y sus acuerdos serán válidos.

Habana 16 de Septiembre de 1916.

Luis Angulo Pérez,

Secretario.

C 5490 9-16

LIBROS E IMPRESOS

BIBLIOTECA INTERNACIONAL DE obras famosas, compuesta de 27 tomos, se vende en Prado, 93-A, librería, en $20. 22596 17 s

Enseñanzas

MARIA FORTUNY

Profesora de piano graduada en el R. Conservatorio de Nápoles. San Nicolás, número 203, altos. Teléfono A-2852.

21448 4 oc

PROFESORA INGLESA DE LONDRES, tiene algunas horas libres, tarde o noche, para enseñar inglés, francés y alemán. Informan: Dominicos Franceses, G y 13. Vedado. Teléfono F-4230.

22753 30 s

UNA SEÑORA, INGLESA, DE ESMERada educación y acostumbrada a dar clase en español, se ofrece para enseñar también el inglés, francés y piano. Dirigirse a Mercaderes, 2, cuarto 24, con su dirección para pasar a ver la familia.

22668 22 s

ACADEMIA NACIONAL

Taquigrafía Pitman

Si piensa usted estudiar taquigrafía o desea duplicar su sueldo actual por alto que sea, inscríbase en uno de los cursos de noventa días. Le ofrecemos no demorarle más y hacerle un perfecto taquígrafo. Curso completo hasta obtener el título $15.00; por meses $5.00. Clases Diurnas y Nocturnas. Pida informes: Sol, 109. Teléfono A-8632. 22485 16 s

Colegio de Ntra. Sra. de Lourdes dirigido por Religiosas Filipenses. En el punto más sano de la Víbora, a dos cuadras del paradero

Local espacioso. Sistemas modernos. Enseñanza graduada. Kindergarten. Idiomas. Música. Pintura. Labores. Comercio. Calistenia. Internas. Medio pensionistas. Externas.

B. Lagueruela, 11 y 11-B

C 5180 12d-6

GRAN COLEGIO SAN ELOY

De 1a. y 2a. Enseñanza, Comercio e Idiomas.

Antiguo y Acreditado Plantel con un competentísimo profesorado y majestuoso edificio, igual a los principales planteles de Europa y Norteamérica.

Se admiten internos, medios y externos.

Pidan reglamentos.

Director: Eloy Crovetto.

Cerro, 613. Tel. A-7153, Habana.

C5067 30d-1

Academia de Inglés "ROBERTS"

San Miguel, 34, altos.

Las nuevas clases principiarán el 2 de Octubre.

Clases nocturnas, 5 pesos Cy. al mes. Clases particulares por el día en la Academia y a domicilio. ¿Desea usted aprender pronto y bien el idioma inglés? Compre usted el METODO NOVISIMO ROBERTS, reconocido universalmente como el mejor de los métodos hasta la fecha publicados. Es el único racional, a la par sencillo y agradable; con él podrá cualquier persona dominar en poco tiempo la lengua inglesa, tan necesaria hoy día en esta República.

22450 13 oc

SAN MIGUEL ARCANGEL

Colegio y Academia Comercial

Clases especiales para señoritas: de 3 a 5 de la tarde.

Director: LUIS B. CORRALES

Marqués de la Torre, 97. Teléfono I-2496.

La mejor recomendación para el comercio de Cuba, es el título de Tenedor de Libros, que esta Academia proporciona a sus alumnos.

Clases nocturnas. Se admiten internos, medio-pupilos y externos.

EL NIÑO DE BELEN

Colegio y Academia Mercantil.

Kindergarten: párvulos de 3 a 6 años.
Preparatoria para comercio e Instituto.
Carrera comercial con grandes ventajas.
Idioma inglés, Mecanografía "Vidal,"
Taquigrafía "Pitman."
Nuevas clases mercantiles y preparatorias nocturnas: de 7.1|2 a 9.1|2.
Alumnos pupilos y externos.
Amplias facilidades para familias del campo.
Prospectos por correo.
Director: Francisco Lareo.
Domicilio provisional: Amistad, 102.
Domicilio propio, en reparación y ampliación de fábrica, que ocupará a fines de Septiembre próximo: Amistad, 83-87.

C-3626 ind. 1j.

INGLES, MECANOGRAFIA, TAQUIGRAfía de inglés y español. Enseñanzas diurnas y nocturnas en Concordia, 25, a precios módicos. F. Heltzman, profesor. Teléfono A-7747.

21874 20 s

Academia Martí. Corte y Costura

Directora: SRA. GIRAL

Fundadora en este sistema en la Habana, con Medalla de oro primer premio de la Central Martí y la Credencial que me autoriza para preparar alumnas para el profesorado con opción al título de Barcelona.

La alumna después del primer mes puede hacerse sus vestidos en la misma.

Dos horas clases diarias $5, alternas $3 al mes.

Consulado, 98, altos

20945 23 s.

PROFESOR DE ALEMAN, CON GRAN experiencia de enseñar el idioma por un método agradable, pronunciación correcta y fácil. Mejores referencias. Calle 17, número 18, entre L y M.

22439 20 s

COLEGIO "SANCHEZ Y TIANT"

Fundado en 1905. Primera y Segunda Enseñanza. Directoras: Sra. Eloisa Sánchez de Gutiérrez. Sra. Carmela Fé Tiant viuda de Hanewinkel. Calzada de la Reina, 118-120. El nuevo curso escolar empezará el día 6 de Septiembre. Se admiten pupilas, medio y tercio pupilas y externas. Se facilitan prospectos.

2116 8 oc

ENSEÑANZA

COLEGIO DE "SAN AGUSTIN"

DE PRIMERA Y SEGUNDA ENSEÑANZA

COMERCIO

DIRIGIDO POR PADRES AGUSTINOS DE LA AMERICA DEL NORTE.

PLAZA DEL CRISTO

¿Por qué envía usted sus hijos al Norte? ¿Será posible que reciban allí tan buena educación como aquí, en la Habana? ¿Podrán aprender allí inglés tan concienzudamente como aquí en la Habana? ¿Es economía para usted enviar sus hijos? El Colegio San Agustín responde satisfactoriamente a todas preguntas. Pida usted un catálogo. A-2874.

El objeto de este plantel de educación no se circunscribe a ilustrar la inteligencia de los alumnos con sólidos conocimientos científicos y dominio completo del idioma inglés, sino que tiende a formar su corazón, sus costumbres y carácter, armonizando con todas esas ventajas, las del conveniente desarrollo del organismo. Por lo que se refiere a la educación científica la corporación está resuelta a que continúe siendo elevada y sólida y conforme en todo con las exigencias de la pedagogía moderna, poniendo especial empeño en las matemáticas. Hay departamentos para los niños de 7 a 8 años.

Se admiten alumnos externos y medio pensionistas, la apertura del curso tendrá lugar el 4 de Septiembre. El idioma oficial del Colegio es el inglés.

Pídase prospecto.

FATHER MOYNIHAN,
Director.

TELEFONO A-2874. APARTADO 1056.

C 4740 In 18 ag.

"SAN LUIS GONZAGA"

Escuelas de 1.ª y 2.ª Enseñanza

Calle 2a, entre Lagueruela y Gertrudis, Víbora.

Si desea usted que sus hijos adquieran una sólida enseñanza y crezcan con buena salud, inscríbalos en estas escuelas, las más sanas de la Habana.

TELEFONO I-1188

Pida un reglamento o visite las escuelas.

C5246 22d-1

COLEGIO DE "SAN JOSE"

4a. Avenida, 234
Cárdenas, Cuba.

PROVINCIA DE MATANZAS.

Este Colegio es uno de los más prominentes de los de su clase para las niñas de color. Se admiten internas y externas y se enseña español e inglés. Se reciben también niños externos. Este Colegio posee todas las condiciones higiénicas necesarias. También tiene todas las cualidades necesarias para el adelanto moral e intelectual de las niñas.

Este Plantel está bajo la dirección de las Hermanas Oblatas de la Providencia. Los carros eléctricos pasan a una cuadra del Colegio, y también el automóvil que va a Matanzas y varias guaguas que van a Lagunillas, Contreras, Progreso y otros pueblos cerca, paran frente al Colegio.

Para informes dirigirse a la Madre Superiora.

4a. Avenida, núm. 234, Cárdenas. Provincia de Matanzas, Cuba.

22544 28s.

LAURA L. DE BELIARD

Clases de Inglés, Francés, Teneduría de Libros, Mecanografía y Piano.

Animas, 34, altos. Tel. A-9802.

Spaniss Lessons.

21753 30 s

COLEGIO "ESTHER"

Para niñas y señoritas

El cuatro de Septiembre empieza el curso escolar de 1916 a 1917. Instrucción completa hasta bachillerato, incluyendo Teneduría de Libros e idiomas. Toda clase de labores de la mujer; corte sistema "Acme."

Se dan clase de dibujo y pintura en varios estilos.

Directora: Otilia de Urrutia de Alvarez. Obispo, 39, altos.

Pida prospectos

C-4065 30 d. 19.

UNA PROFESORA QUE HA EJERCIdo el magisterio, con práctica y éxito en la aplicación de los sistemas modernos de enseñanza: se ofrece a los padres de familia, para dar clases a domicilio. Hora diaria $10.00; fuera de la Habana abono de viajes. Pocito 1, altos, Carlos III. 22389 16 s

PROFESORA DE MUCHA EXPERIENcia, da clases de inglés, francés e instrucción en general, en Vedado y Habana. Método moderno, garantiza rápidos adelantos. Teléfono F-1854.

20528 18 s.

COLEGIO DE NUESTRA SEÑORA DEL SAGRADO CORAZON

Dirigido por las Religiosas de Jesús-María

Para internas, medio pensionistas y externas. Clases graduadas. Jardín de la Infancia para parvulitas. Dirección: Víbora, 420. Teléfono I-1634. El lunes, día 4 de Septiembre, principiará el nuevo curso escolar.

22048 7 oc

A LA MUJER LABORIOSA

Se enseña a bordar gratis, comprándome una máquina "Singer." Avíseme por correo o llamen al teléfono A-2000, Galiano, número 136, altos, a José Rodríguez; den la dirección y pasaré por su casa. Se venden al contado y a plazos: tres pesos al mes. Compro, cambio y arreglo las de uso a precios baratos. Vendo pianos en iguales condiciones. Avísenme.

22492 12 oc

UNA PROFESORA, EXTRANJERA, con título de enseñanza primaria y superior, desea dar clases a domicilio, en casas de reconocida moralidad. Precios módicos. Amistad, 36.

22183 16 s

FRANCES. LECCIONES DADAS POR una profesora francesa, diplomada de la Universidad de Francia. Belascoain esquina a Lagunas, segundo piso, derecha.

22377 19 s

PROFESOR INTERNO. INFORMES: colegio Pola, Reina y Gervasio. De 10 a 12 y de 4 a 6.

C 5414 4d-13

COLEGIO DE LAS URSULINAS

De 1a. y 2a. enseñanza. Incorporado al Instituto de la Habana. Instrucción sólida y completa en ciencias, idiomas y artes, esmerándose en los conocimientos peculiares de la mujer. Cursos de Bachillerato. Academia de Corte y Costura, sistema Acme.

Se admiten internas y medio pensionistas. Las condiciones pedagógicas del Colegio son insuperables.

Pídanse prospectos a la Superiora.

21399 29 s.

UNA SESORITA, FRANCESA, SE OFRece para dar clases particulares de francés. Dirigirse personalmente o por escrito a Calzada, 64, entre E y F, altos, Vedado. Teléfono F-1453.

22157 18 s

Pérdidas

PERDIDA. SE HA PERDIDO O DEjado olvidado en un coche, en el trayecto de Belascoaín, número 2-A y Lamparilla, número 70, un rollo de papel conteniendo copia de una escritura, llevando por afuera escrito "Don Tomás." Quien lo haya encontrado y lo devuelva a Romeo y Julieta, Belascoaín, número 2-A, será gratificado. 22642 22 s

HAN SIDO EXTRAVIADOS DESDE HAce más de un mes, dos títulos sin cupones del Banco Territorial, Serie A, números 8.813 y 8.814, entre la ciudad de la Habana y el pueblo de Madruga, al que los entregue en Monte, 15, se le gratificará.

22622 21 s.

ARTES Y OFICIOS

ROCAFORT: GRAN FABRICA DE LAdrillos y reparto, de Solé y Ca. Dirija sus pedidos a la oficina: Calzada de Luyanó, 144. Teléfono I-1800, Habana. Venta de solares a plazos. Se solicitan 40 peones.

21014 24 s.

¡OJO, OJO, PROPIETARIOS!

Comején. El único que garantiza la completa extirpación de tan dañino insecto. Contando con el mejor procedimiento y gran práctica. Recibe avisos: Neptuno, 24, Ramón Piñol. Jesús del Monte, número 534. Teléfono I-2636.

21076 25 s.

Alquileres

Casas y pisos

HABANA

PARA ESTABLECIMIENTO, REINA, 60. Inmediato a la Plaza del Vapor. Se alquila una casa, moderna. Buenas condiciones. No pierda la ocasión.

22727 23 s

AGUIAR, 47, FRENTE A SAN JUAN de Dios. Se alquilan estos modernos altos, con sala, comedor, 3 habitaciones. Llave e informes en los bajos, derecha.

22736 19 s

SE ALQUILAN, PARA ESTABLECImiento o comisionistas, un local muy bueno y en buen punto, en Compostela, 105, próximo a Muralla y en Habana, 128, una accesoria.

22738 19 s

¡¡MUEREN TODAS!!

$ 1000.00 de GARANTIA

EXTERMINADOR de CUCARACHAS

CONCLUIRA CON TODAS ELLAS. ABSOLUTAMENTE INOFENSIVO.

DE VENTA EN CASA de CESAREO GONZALEZ AGUIAR 126 TEL. A-7982 HABANA

PREPARADO POR CHICAGO INSECTICIDE LABORATORY CHICAGO, E. U. A.

Señoras y Caballeros, no permitan cucarachas en sus casas: por 40 CENTAVOS estarán libres de estos dañinos insectos.

Insecticidas garantizados con $1.000-00:
Mata chinches, 40 centavos, lata.
Mata ratas, 40 centavos, lata.
Mata hormigas, 40 centavos, lata.
Mata garrapatas, 40 centavos, lata.
Mata cucarachas, 40 centavos, lata.

De venta, por:

Sarrá, Johnson, Taquechel, doctor Padrón, Sierra y Ca., Plaza del Vapor y Galiano, 89; Ferretería "La Estrella." Exijan la marca.

"$1,000-00 de garantía."

SE ALQUILAN LOS ALTOS DE LEALtad, 73, entre Virtudes y Concordia. Muy frescos, claros y limpios. Tienen sala, saleta y cuatro cuartos, instalación eléctrica. Para verlos y tratar del alquiler en los mismos, de 8 a 10 de la mañana y de 3 a 5 de la tarde.
22726 21 s

SE ALQUILAN, EN TREINTA PESOS, los bajos de Hospital, 19, con sala, saleta y tres cuartos. Pisos de mosaico y cielo raso. El tranvía de San Rafael en la esquina. La llave en los altos. Su dueño en Concordia, 35, altos; de 11 a 6.
22728 19 s

SE ARRIENDA UNA CASA, MODERna y en punto céntrico, propia para Hotel o casa de familias. Informan en el Hotel Telégrafo; de 11½ a 12½ a. m.
22754 30 s

TEJADILLO, 34. UNA CASA ALTA, compuesta de sala, antesala, cuatro cuartos, comedor, cocina, doble servicio sanitario y cuarto de criado. Precio: $75.00 m. o. 22755 19 s

PARA CASA DE BANCA, HOTEL, EStablecimiento. Buena para cualquier giro, sirve la casa Galiano, 93, casi esquina San Rafael. La Moderna Americana, Galiano, 93. Habana.
22770 25 s

BUEN LOCAL, PARA CUALQUIER NEgocio, se cede en Galiano, 93, casi esquina San Rafael, hermoso local moderno, todo acaba de reformarse; esta es la única oportunidad en su vida. La Moderna Americana, Galiano, 93. Habana.
22768 25 s

MERCADERES, 4, ANTIGUO

Espléndido entresuelo con suelos de mosaico y cinco balcones a la calle, para oficinas; además accesorias y habitaciones interiores a precios módicos.
22750 19 s

SE ALQUILA LA CASITA DE ESPEranza, 104, entre Figuras y Antón Recio; gana: $15. La llave en la bodega de Antón Recio. 22772 23 s

PARA ESTABLECIMIENTO, SE ALquilan los bajos, de Suárez esquina a Corrales. Informes: Suárez, 8.
22672 22 s

SE ALQUILAN EN 45 PESOS LOS MOdernos altos de Animas, 143, entre Belascoaín y Gervasio, con sala, saleta, cuatro habitaciones y doble servicio. La llave en los bajos. Informan de 12 a 2, en Aguila, 113, altos.
22662 22 s

CARLOS III, 223, ALTOS Y BAJOS: Independientes, juntos o separados, altos: 7 cuartos, sala, doble saleta, azotea. Bajos: 5 cuartos ,zaguán, portal, sala, saleta, patio y traspatio. Llaves en el frente, número 22.
22656 18 s

SE ALQUILAN LOS MODERNOS Y ventilados altos de Compostela, número 104, entre Sol y Luz, a media cuadra de Belén. Informan: Compostela y Sol. Joyería. A-6128. 22678 18 s

AGUIAR, 112, ALTOS.

Se alquilan estos hermosos altos, muy frescos y ventilados, con seis cuartos y servicios, etc. La llave en la misma. Informan en Reina, 129, altos.
22687 24 s

SE ALQUILAN LOS ESPACIOSOS Y ventilados altos de la casa Monte, número 149, compuestos de sala, saleta, comedor y 5 hermosas habitaciones, con servicio sanitario de lo más moderno. La llave en los bajos. Informan: Castelciro, Vizoso y Cía. Lamparilla, número 4. Teléfono A-6108. 22690 22 s

SE ALQUILA, ACABADOS DE PINtar, los frescos altos de Cárdenas, 37, esquina a Apodaca. La llave e informes en los bajos. 22689 22 s

SE ALQUILA UN PISO DE LA CASA Obrapía, 113, casi esquina a Monserrate, muy cerca del parque y muy ventilado; en la misma informan.
22683 22 s

SE ALQUILAN, LAGUNAS, NUMERO 63, bajos y Peña Pobre, 7-A, bajos. Las llaves de la primera en Lagunas, 64, antiguo; y las de la segunda en los altos de la misma. Precio de la primera: $55 mensuales y el de la segunda $45 mensuales. Informan: Banco Nacional de Cuba, Cuarto 500, 5o. piso.
22686 22 s

SE ALQUILAN, EN 25 PESOS ORO LOS altos Corrales, 208, con tres cuartos, sala grande, pisos mosaicos, muy ventilada.
22710 24 s.

AGUILA, 146, ALTOS. SALA, RECIBIador, tres cuartos, cuarto para criados, cocina, servicios sanitarios, cuarenta pesos. Informes: The Trust Company of Cuba, Obispo, 53. Teléfono A-2822 y A-2339. De 9 a. m. a 4 p. m.

C 5454 6d—14

El Departamento de Ahorros del Centro de Dependientes,

ofrece a sus depositantes fianzas para alquileres de casas por un procedimiento cómodo y gratuito. Prado y Trocadero; de 8 a 11 a. m. y de 1 a 5 y de 7 a 9 p. m. Teléfono A-5417.
C 614 IN. 1o. f.

SE ALQUILAN LOS ALTOS DE AMIStad, 25; sala, saleta, cuatro cuartos y servicios. Precio: $40.00: dueño, San Benigno, 94, Jesús del Monte; llaves, bodega, esquina Concordia.
22585 17 s

SE ALQUILA EL PISO ALTO DE LA casa Amistad, número 83-A, compuesto de 7 habitaciones, gran comedor, cocina con horno, patio, traspatio fresquísimo, propio para médico, abogado o familia bien acomodada, piso de lujo.
22595 17 s

SE ALQUILA LA MODERNA CASA, Chacón, 8, bajos, con sala, saleta, 4 cuartos, servicio doble, con bañadera y ducha y una gran cocina. La llave en Chacón, 13; su dueño: Compostela, 71; de 1 a 3. 22610 17 s

SE ALQUILA, EN $62, EL 2o. PISO DE la casa Empedrado, número 58, esquina a la de Aguacate, con 4 cuartos, comedor, baño, etc. y cocina de gas: Informarán en la misma y en Egido, 14. Quinta Balboa. 22604 17 s

SE ALQUILA LA CASA CALLE DE Cárcel, número 13, con 4 cuartos, de buenos pisos, uno es alto, sala de mármol, propia para oficinas o familias, por su céntrica situación, a pocos pasos de Prado. Informan en Carlos III, número 5. 22571 17 s

SE ALQUILAN DOS DEPARTAMENtos grandes, propios para almacén o depósito de farmacia. Informan en la misma calle de San Ignacio, número 92, bodega. 22676 23 s

SE ALQUILAN EL PISO BAJO Y LOS altos de la casa número 14, de la calle de la Habana, juntos o separados. La llave e informes: Mercado de Colón, bodega El Agua Fría.
22613 17 s

SE ALQUILAN LOS ESPACIOSOS Y ventilados altos de Villegas, 111, compuestos de sala, comedor, tres cuartos, cuarto de criados, doble servicio, cocina y una bonita terraza con flores. La llave en los bajos.
22625 17 s.

SE ALQUILAN LOS HERMOSOS ALtos de Oquendo, 5, con sala, comedor y cuatro habitaciones grandes, dos servicios sanitarios e instalación de gas y electricidad. Informan en los bajos.
22620 21 s.

PARA INDUSTRIA O COMERCIO, SE alquila la casa, de planta baja, monte, 88, casi esquina a San Nicolás; espléndido local y gran fondo; el mejor punto comercial de la Habana. Informan en la misma, de una a tres de la tarde, y en la Peletería El Siglo, a todas horas. Belascoaín, 83-85. Teléfono A-4656.
22445 16 s

SE ALQUILAN LOS ALTOS TROCADEro, 77, entre Aguila y Blanco, compuestos de gran sala, dos espaciosas habitaciones, comedor y gran cocina; buenos pisos y servicios sanitarios modernos. La llave en la bodega de Trocadero y Blanco. Más informes en la Peletería El Siglo, Belascoaín y San José. Precio: $35.00. 22444 16 s

HABANA, NUMERO 208. SE ALQUILA esta hermosa y moderna casa. Informan: Empedrado, número 5 y O'Reilly, número 2. La llave en la bodega de Merced y Habana. 22455 22 s

LOS MODERNOS ALTOS DE CAMPAnario, 21, sala, saleta, tres cuartos, comedor corrido, cocina, buen cuarto de baño y su servicio para criados. Timbres e instalación eléctrica. Llave en los bajos. Informes A-5054.
22476 22 s

SE ALQUILA, PARA CORTA FAMILIA, los bajos de la casa Habana, número 1. Informes y llave: O'Reilly, 98, bajos.
22494 18 s

VIRTUDES NUM. 130.

Se alquila esta casa de esquina, compuesta de sala, saleta, comedor, seis habitaciones, dos baños y demás comodidades. La llave en la bodega del frente, e informa: A-2736. 22481 20 s

BUENA OPORTUNIDAD

DRAGONES, 94, bajos. Se alquila, en $45, compuesto de sala, saleta, comedor y cuatro cuartos y servicios dobles.
LEALTAD, 10, bajos. Se alquila en $50 compuesto de sala, saleta, comedor, cuatro cuartos y servicios dobles.
TENIENTE REY, 92-A. Primer piso. Se alquila en $60, compuesto de sala, saleta, comedor, tres cuartos y servicios dobles. Las llaves en las mismas. Más informes: D. Polhamus. Casa Borbolla.
22533 17 s.

SE ALQUILAN LOS MODERNOS Y ventilados altos de Trocadero, 78, frente a la brisa, sala, antesala, seis grandes cuartos, comedor, agua abundante a todas horas y moderno servicio sanitario. Llave, bodega. Informes, Tel. A-5540.
22541 20 s.

ALQUILO, EN ESCOBAR, 22, POR LAgunas-B, bajos, una casita independiente, recién construída, sálita, dos habitaciones, cocina y servicios, a una cuadra de San Lázaro. La llave en la bodega. D. del Río. Tel. A-1584.
22542 16 s.

SE ALQUILAN, LOS ALTOS DE DESagüe, 73, acabados de fabricar; sala, saleta, tres habitaciones, comedor y baño moderno. La llave en el 71, bajos.
22085 22 s

SE ALQUILA EL AMPLIO Y COMODO almacén de Obrapía, 50, entre Habana y Compostela. La casa es de reciente construcción y reune todos los requisitos de sanidad, etc. Es local a propósito para almacén o casa de comercio. Informarán en el mismo. 22310 26 s

EN 25 PESOS SE ALQUILA LA CASA Vapor, 19, con sala, saleta, dos cuartos, sanidad completa y pisos finos. La llave e informes en la bodega de la esquina de Carnero.
22315 17 s

OBRAPIA, 63. SE ALQUILA UN HERmoso piso, compuesto de sala, saleta, cinco habitaciones, baño y demás servicios; para informes y llave en los bajos, almacén. 22325 16 s

ACABADA DE CONSTRUIR. SE ALquila la casa calle de Compostela, número 207, bajos, compuesta de cuatro habitaciones, sala y saleta. La llave en Compostela y Muralla. "La Elegante," tienda de tejidos. Teléfono A-3372.
22366 19 s

SAN NICOLAS, 82. SE ALQUILA UN hermoso y fresco piso, compuesto de sala, cuatro habitaciones, baño y comedor al fondo. Para informes y llave en los bajos de la misma.
22326 16 s

DOS BUENOS LOCALES

Se alquilan para establecimientos, un local en Monte, 475 y otro en Alambique 52, esquina a Puerta Cerrada. Ambos son magníficos y de precio módico.
C 5390 10 d-12

SE ALQUILAN LOS BONITOS Y FREScos altos de Lealtad, 85, con sala, saleta, comedor, tres cuartos y uno en la planta alta. Las llaves en la bodega. Informan en Obrapía, 61, altos.
22375 19 s

SE ALQUILA LA ESQUINA DE REIna, 64, y Campanario, para establecimiento o industria. Informan: Estrella, 111, bodega. En la misma se alquila un salón alto. 22378 16 s

SE ALQUILAN

San Lázaro, 186, esquina a Galiano, espléndido principal, con sala, saleta, cinco cuartos, doble servicio, cocina e instalación completa. La llave en el café de enfrente. Informan en Prado, 3, señor Barbarroux. 22305 21 s

ALTOS

Se alquilan unos en Arbol Seco y Maloja, compuestos de sala, saleta y tres cuartos. Cándido Caballero. Arbol Seco y Maloja. 22335 21 s

SE ALQUILA LA CASA GLORIA, 198, compuesta de sala, saleta, comedor y cuatro cuartos, con todos los servicios modernos, propia para taller de lavado. Vale $40. También se alquila la del 211, en la misma calle. Informan: Aguacate, 84.
22397 19 s.

HERMOSA CASA SE ALQUILA

Cuba, 89, esquina a Luz, segundo piso, sala, saleta, comedor, cinco grandes cuartos, doble servicio sanitario, en $50 mensuales. Para informes: R. García y Ca., Muralla, 14. Teléfono A-2803.
22206 24 s

SE ALQUILAN LOS ALTOS DE LA CAsa San José número 110, compuestos de sala, comedor, cuatro cuartos, cocina y doble servicio, con una terraza al fondo. Llave e informes en San José, 106.
22416 19 s.

SE ALQUILAN LOS HERMOSOS ALtos de la casa Monte número 66, de construcción moderna, propios para una numerosa familia. Llave e informes: Monte, 139.
22287 16 s.

AGUACATE, 13, ALTOS, MODERNA fabricación. Sala, recibidor, cuatro cuartos, cuarto de criados, saleta de comer, hall, con persianas, magnífico baño con todos los adelantos modernos, baño para criados, pequeña terraza propia para flores, servicios sanitarios. La llave e informes en The Trust Company of Cuba, Obispo, 53. Teléfonos A-2822 y A-2339.

C5265 7d-10

SE ALQUILAN LOS ALTOS DE SAN Nicolás, 76; con sala, saleta, comedor, 5 cuartos, cuarto de baño y dos habitaciones en la azotea. Precio: 75 pesos. Informan en los bajos y teléfono A-4571.
22245 17 s

ACOSTA, 38
SE ALQUILA ESTA CASA, ACABADA de construir; con sala, saleta, 3 cuartos y cuarto de baño; bajos, $50; altos, $55. Informan en la bodega de la esquina y teléfono A-4571.
22246 17 s

SE ALQUILA LA PLANTA BAJA DE LA casa Rayo, 39, esquina a Estrella, compuesta de sala, recibidor, cuatro cuartos, sala de comer, con servicios dobles, instalación de gas y electricidad. Informes en San Mariano, sin número, y Felipe Poey. M. González y García, Víbora. Tel. 1-1649.
22235 [illegible] s.

SE ALQUILA EL HERMOSO Y AMPLIO local, propio para café u otra industria, situado en Belascoaín esquina a Campanario. Informan en el garage de Cuatro Caminos.
22278 20 s.

SE ALQUILA, EN SAN MIGUEL, 62, una puerta de Galiano, un gran zaguán, propio para una industria. Informan en San Miguel, 86, altos. Teléfono A-6954. 22212 19 s

SE ALQUILAN LOS FRESCOS Y VENtilados altos de Cristo, 28, sala, comedor, tres cuartos, servicio sanitario, instalación eléctrica. Informan: Muralla y Cristo, café
22265 2 s.

ALQUILO DOS PISOS BAJOS EN Oquendo, 23 y 25, entre Animas y Virtudes, a 40 pesos. Sala, saleta, tres cuartos, doble servicio, recién pintadas. Llaves, café de la esquina e informan.
22148 16 s

SE ALQUILAN

en la calle de Neptuno, entre Marqués González y Oquendo, los altos de las casas números 214-Z y 222-Z, y los bajos de las casas núm. 212, 214-Z y 216-Z, de la propia calle. Son frescos y espaciosos. Tienen sala, saleta, comedor, cuatro habitaciones, cuarto para criados, dos inodoros e instalación sanitaria moderna. Informan en Manrique, número 96, esquina a San José. Perfumería de Planté.
C 4724 In. 3 s.

EDIFICIO MONTE Y CASTILLO

Se alquilan los bajos de la Calzada del Monte, número 326; propios para establecimiento. También se alquilan, para familias, los bajos del mismo edificio, marcados con el número 33, moderno, por la calle Castillo. Informes: J. Boada. Teléfono I-2313.
22167 18 s

SE ALQUILAN LOS BAJOS DE COMpostela, 189, acabados de fabricar, todos decorados, propios para familia de gusto, con amplias habitaciones y luz eléctrica. Informes y llaves en el 185.
22147 16 s

SE ALQUILA, LA ESQUINA DE AGUIla, 266, en 15 pesos, propia para establecimiento de puesto de frutas. Informes: de 10 a 2.
22041 17 s

OFICIOS, 88-A

Se alquila, la parte delantera, con entrada independiente, de este hermoso piso principal, frente a la Alameda de Paula, propio para oficinas, comisionistas, o corta familia sin niños. Informan: en los bajos. 22065 22 s

SE ALQUILA, EN $35, LOS MODERnos altos de la casa, Sitios, 101; consta de sala, saleta y cinco cuartos. La llave en Campanario y Sitios, bodega; y su dueño, Aguila, 50, vidriera de tabaco del establecimiento. Teléfono A-5976.
22068 17 s

SE ALQUILA, SAN MIGUEL, 152, CON sala, zaguán, antesala, comedor al fondo, ocho cuartos, dos patios; la llave al lado. Informan: Campanario y Sitios, botica. Teléfono número A-2508.
22122 16 s

Se alquila la casa Zulueta, número 22. La llave al lado. Informan en San José, número 23, altos.
C 4863 In. 25 ag.

SE ALQUILAN LOS FRESCOS Y VENtilados altos de Obrapía, número 5, construcción moderna; con cinco cuartos, sala, saleta, comedor y doble servicio sanitario moderno, en $36. Informan: Obrapía, número 7. Teléfono A-1732.
20383 17 s.

VEDADO

VEDADO. EN LO MAS PINTORESCO de este aristocrático barrio, y en el precio de $90, mensuales, se alquila la casa calle Trece, número 353, entre A y Paseo, propia, por su gran capacidad, para extensa familia. La familia que la habita actualmente permitirá verla, de 2 a 4 p. m., y su dueño vive en Máximo Gómez, 103, Guanabacoa. Teléfono 5140.
22735 23 s

VEDADO, CALLE Y, NUMERO 6, CAsita, independiente. Se alquila, en $20 m. o.; sala, 3 habitaciones, comedor, patio y buen servicio sanitario. La llave en la frutería de esquina e informan: Habana, 78. 22758 19 s

EN EL REPARTO ALMENDARES, calle 7 entre 10 y 12, a una cuadra del tranvía, se alquila una moderna casa, con o sin muebles. Al alquilarse amueblada se incluyen: juego de sala con piano, comedor y cuarto, vajilla, cristales, etc., etc.; lavabos de agua corriente, espléndido cuarto de baño, luz eléctrica y cuarto de criados. Informan en la misma o en el apartado 1188, Habana, señor F. M. Precio muy módico, por embarcarse la familia. 20649 18 s

SE ALQUILA LA ESPACIOSA Y COmoda casa, acabada de pintar, en la calle Paseo, número 9, entre Calzada y 5a. La llave enfrente, en el Café La Luna. Informan en B, 67, entre 21 y 23. Teléfono F-2147. 22606 21 s

ALTOS EN EL VEDADO

Se alquilan los frescos y modernos altos de la calle 2, número 96, entre 9 y 11, a media cuadra de la Línea; con termosifón, instalación sanitaria completa y todas las comodidades deseables. La llave e informes en los bajos y en Obispo, 15. Teléfono A-2675. 22548-49 17 s

VEDADO. SE ALQUILA, EN $100, LA casa E, Baños, número 12, a media cuadra de la Línea y en la acera de la brisa, una hermosa casa. Tiene siete habitaciones e informan en Línea, número 54, entre Baños y D.
22589 17 s

VEDADO. SE ALQUILA LA CASA A-5, tiene 6 cuartos, pisos de mosaico, $25; una en Vives, 152, en $40. Informan: San José, 8, altos. 22596 17 s

A PERSONA DE GUSTO

Se alquila y se vende el hermoso chalet K, entre 15 y 17, Vedado. Informan: Sol, 85 y K, 102.
22468 20 s

UNA CORTA FAMILIA AMERICANA, sin niños, desea una casa pequeña en el Vedado, que dé a la brisa y sea moderna. Dirigirse por escrito al señor J. J. B. Banco Nacional, 519.
22515 16 s

VEDADO. SE ALQUILA EN LA CALLE 5a. número 36, esquina a Baños, una casa capaz para regular familia. La llave al lado. Precio: $75.00. Informes en Prado, 111. Teléfono A-1544.
22348 19 s

SE ALQUILAN LOS HERMOSOS Y MOdernos altos de la casa calle C, número 161, entre 17 y 19, en el Vedado. Precio: $65.00. La llave en la bodega e informes: San Ignacio, 72. Teléfono A-2698.
22268 17 s

G, ESQUINA A 19

Se alquila esta hermosa casa acabada de reedificar, con grandes comodidades: alto y bajo independientes. El alto con cinco habitaciones y una para criados, aislada, y dos cuartos de baño. El bajo lo mismo y un garage con vivienda. Informes: Aguacate, 124. Teléfono A-2878 o calle A, 186. Teléfono F-1385.
22285 17 s

VEDADO

una casa, calle 10, número 209, entre 21 y 23, 3 cuartos, comedor, sala, cocina, jardín, baño y servicios sanitarios. Informes: Teléfono A-5498, café "El Bombé."
C 5232 15d-8

JESUS DEL MONTE, VIBORA Y LUYANO

EQUINA PARA BODEGA U OTRO establecimiento, con portal, se alquila en diez y ocho pesos al mes. Milagros y Octava, reparto Lawton; la llave al lado.
22777 19 s

JESUS DEL MONTE. SE ALQUILAN los pisos altos del chalet "Villa Leocadia," situado en Príncipe de Asturias, número 1, entre Estrada Palma y Luis Estévez y Calzada de Jesús del Monte, número 339. Las llaves en los bajos de las casas respectivas. Precio de la primera: $53.00 pesos mensuales y de la segunda $55.00 pesos mensuales. Informan: Banco Nacional de Cuba. Cuarto, 500. 5o. piso. 22680 22 s

JESUS DEL MONTE. SE ALQUILAN los altos de Luz, 20, con entrada independiente, sala, saleta, 4 cuartos y demás servicios. La llave en los bajos. Informa su dueño. Teléfono F-3529.
22554 17 sep

MUY BARATOS SE ALQUILAN LOS ESpaciosos altos de la casa Jesús del Monte, 62, acabados de fabricar, cinco cuartos, sala, saleta y gran terraza al frente. Informes en los bajos. Su dueño: Arbol Seco, 56. Teléfono A-5571.
22637 21 s.

¡¡ ASPIRANTES A CHAUFFEURS !!

¿Por qué malgastar tiempo y dinero en lugares que no tienen garantías ni competencia para enseñar con perfección el mecanismo y manejo del automóvil?

Antes de seguir el consejo del amigo, que sólo busca ganarse la comisión **venga a hacer una visita** a la

GRAN ESCUELA DE CHAUFFEURS DE LA HABANA,

única en su clase **autorizada por la Alcaldía** y donde se emplean automóviles de 2, de 4 y de 6 cilindros, de los mejores fabricantes modernos.

Venga a visitar los Departamentos de Estudio y Reparación, y quedará usted plenamente convencido del método de la GRAN ESCUELA, dirigida por el **único maestro experto** en la República de Cuba.

Mr. ALBERT C. KELLY

quien cuenta con quince años de práctica en el ramo de automóviles, y quien le proporcionará a usted **lo mejor, lo más seguro y, por consiguiente, lo más barato.**

Pida hoy mismo un prospecto: se envía gratis a cualquier punto de la república.

Cualquier tranvía del Vedado le lleva a la puerta de la Escuela.

Será bien recibido a cualquiera hora del día y hasta las 10 de la noche, sin compromiso para usted.

Gestiones para obtención del título, **gratis.**

SAN LAZARO, 249.
NO SE EQUIVOQUE
(Frente al Parque Maceo)
21843 30 s

PARA NUMEROSA FAMILIA: ALTOS, Luyanó, 63, sala, comedor, recibidor, cinco habitaciones (dos separadas,) baño con bañadera y lavabo. Pasa el carro frecuentemente. Otro alto, 61-A. Sala, comedor, tres cuartos, servicios. Baratos.
22619 17 s.

SE ALQUILA

PARA ESTABLECIMIENTO una casa acabada de fabricar, en la Calzada de Luyanó esquina a Fábrica y a una cuadra de Henry Clay, punto céntrico, fresco y pintoresco. Informan en "Al Bon Marché," Reina, 33.
22478 22 s

SE ALQUILA

En la calle Príncipe de Atarés, al costado de la nueva plaza del mercado "La Purísima," una casa acabada de fabricar, compuesta de sala, saleta, 5 habitaciones, dos cocinas, gran patio y traspatio, en un módico precio. Informan en "Al Bon Marché," Reina, 33.
22477 22 s

SE ALQUILA LA CASA LUIS ESTEVEZ número tres; con jardín, portal, sala, tres cuartos, pisos de mosaicos, servicio sanitario completo, a media cuadra de la Avenida. Informan: Estrada Palma, número 76. 22468 17 s

SE ALQUILA: EN EL BARRIO REDENción, frente al Paradero, una amplia casa. Tiene cinco habitaciones, sala, comedor, baño y servicio de primera. Dos cuartos de criados, con todo servicio y portal corrido toda la casa. Dan informes en O'Reilly, 6. ... 17 s

SE ALQUILA LA CASA SAN BENIGno, 57, entre Correa y Encarnación, en 45 pesos. Informan en Compostela, 28, bajos. Teléfono A-9236.
22496 18 s

VIBORA. CALZADA, 558, ENTRE SAN Mariano y Vista Alegre, se alquila la bonita y fresca casa, de moderna construcción, con todas comodidades. La llave e informes en la misma.
22506 16 s

AVISO: BUENA OCASION: SE ALquila una esquina, propia para establecimiento, mucho barrio y bien situada, poco alquiler y da contrato. Informan: Pocito, número 10, Víbora, bodega.
20629 20 s.

JESUS DEL MONTE, 342. SE ALQUIlan los magníficos altos de esta casa, con toda clase de comodidades. Precio módico. Informan en el bufete del doctor Juan Alemán y Fortún, Galiano, 26. Teléfono A-4515. 22356 21 s

CALZADA JESUS DEL MONTE, NUMEro 366, se alquila una casa, con portal, sala, saleta, seis cuartos, uno de baño, comedor y todas las demás comodidades. Informan: Bernaza, 34.
22257 19 s

LOMA DEL MAZO: CHALET MODERno. Dos plantas, seis cuartos, dos baños, servicios criados. Informan: I-2645.
21522 16 s.

CON TRANVIA A LA PUERTA, PORtal, sala, gabinete, cuatro cuartos, saleta, baño completo, entre el primero y segundo cuarto, luz eléctrica, interior, timbres, fd., patio, mas traspatio de trece metros por seis. Cuarenta pesos, Concepción entre Porvenir y Octava, Lawton. Víbora.
22044 17 s

RODRIGUEZ Y FLOREZ, SE ALQUILA o se vende una bonita casa de mampostería, con portal, sala, saleta, dos cuartos grandes, cocina, baño, inodoro, instalación sanitaria, patio, todo moderno. Su dueño: Jesús del Monte, número 94. 22054 18 s

SE ALQUILA LA ESQUINA LUYANO Y Guasabacoa, de mucho porvenir. Es propia para establecimiento. Informan en la misma. 21517 16 s.

VIBORA

Loma San Miguel. Gran casa-quinta. Propia para Sanatorio y Clínica por su situación y amplitud del edificio, con 4,000 metros terreno anexo, con arbolado y huerta, a dos cuadras del tranvía de Jesús del Monte. Calle Pocito y San Luis, Víbora. Se alquila o vende. Informan: Jesús del Monte, número 585 y Pocito, 2, bodega.
21451 30 s.

CERRO

Se alquila un bonito chalet

a la moderna, y se da en proporción. Calle San Pablo, número 5. Cerro. Comodidades: portal, sala y saleta comer muy hermosas, unidas por un hall, 3 habitaciones a cada lado, garage, con su cuarto para el chauffeur, rodeado de gran terreno, para tennis y parques a la inglesa. Informes en la misma el dueño.
22641 20 s

INDUSTRIALES

Se alquila, en proporción, la casa Calzada del Cerro, número 476, esquina a la calle San Pablo. Tiene 20 metros de frente y 6 de puntal, se compone de portal y seis grandes salones de 16 y 20 metros largo, por 6 de ancho. Gran portada hierro para entrar camiones por San Pablo. Servicio sanitario, 4 baños, id. inodoros, 8 vertederos, fregaderos, etc., gran patio cementado. Informa en la misma su dueño, a todas horas.
22640 14 s

SE ARRIENDAN VARIAS ESTANCIAS con casas de madera y agua, en la "Quinta Palatino." Pregúntese por las mañanas a la propietaria.
22743 21 s

SE ALQUILA LA CASA CADIZ, ACCEsoria, esquina a Castillo. Tiene sala, cuarto, cocina, servicios sanitarios, instalación moderna. La llave en la bodega de la esquina. Informan en Línea, número 95, entre 8 y 10, Vedado. Teléfono F-4071. 22694 22 s

BARATISIMAS, CASAS EN PEDROSO y Cruz del Padre, nuevas, frescas, sala, tres cuartos, 8a., Quince, diez y siete pesos. Informan en el número 8.
22614 23 s

EN EL CERRO, CALLE PATRIA, ENtre Santovenia, casi esquina a Calzada, se alquila una hermosa casa, acabada de construir, muy fresca, hermoso patio y lujosísimo servicio de baño. La llave en la bodega; informes en Aguiar, 106 y 108, Banco de Gelats, departamento de Stetten y Compañía.
22504. 27 s

GUANABACOA, REGLA Y CASA BLANCA

EN GUANABACOA, SE ALQUILA, EN $50 m. o., la hermosa y ventilada casa Venus, 137, con 9 cuartos y 3 para criados, gran sala, comedor, 3 baños, 3 inodoros y un patio inmenso, con árboles frutales y cochera por Camarera. Informará el doctor La Guardia, en Aguiar, 116. ... 4d-15

GUANABACOA: MARTI, 48, ACABAda de arreglar y pintar, se alquila, con sala, comedor, 4 cuartos bajos y uno alto, en $30. Informan en Línea, 93, entre 6 y 8, Vedado.
22472 16 s

GUANABACOA: SAN ANTONIO, NUmero 24. Con sala, comedor y cinco habitaciones, en $25. Informan: en Línea, 93, Vedado; entre 6 y 8.
22471 16 s

MARIANAO, CEIBA, COLUMBIA Y POGOLOTTI

EN MARIANAO SE ALQUILA LA CASA de Martí, número 7-A; tiene sala, comedor, tres cuartos, fabricación moderna; precio $20, al lado la llave; para más informes: Monte, 87, altos. Habana.
22746 19 s

SE ALQUILA

El hermoso y recién construído chalet, calle de Parque esquina a Panorama, en el Reparto "Buen Retiro." Cuenta con todas las comodidades para familia de gusto y muy próximas a él pasan las dos líneas de tranvías de Marianao. La llave e informes: San Pedro, número 6. Teléfono. número A-9619.
22700 18 s

Habitaciones

HABANA

EN REINA, 14 Y 49, SE ALQUILAN DEpartamentos, con vista a la calle; hay cuartos de $6 en adelante. Se desean personas de moralidad.
22355 14 oc

EN LA CALLE ZULUETA, 32-A, SE ALquilan hermosas habitaciones, muy frescas; las hay de 6 pesos en adelante. Hay abundancia de agua. En las mismas condiciones Amistad, 62 y San Miguel, 120. 22358 14 oc

UN JOVEN AMERICANO, DESEA HOSpedaje en casa que esté situada en el Cerro. Informes: N. Johnson. Pedroso, número 2. 22764 19 s

SE ALQUILA

una espléndida habitación, con balcón a la calle, propia para un comisionista, o dos dependientes, tiene luz eléctrica. Informarán en Amistad, 29, antiguo o 27 moderno.

EN LO MEJOR DE LA HABANA. EN Prado, 100, altos, casi esquina a Virtudes, se alquilan amplias habitaciones, departamentos y una hermosa sala, para oficina o bufete. Buen servicio; módicos precios. 22665 18 s

UN CUARTO ALTO, PEQUEÑO, SE alquila, en seis pesos, para señora u hombre solo. O'Reilly, 75, altos, interior.
22647 18 s

EN PRADO Y GENIOS, ALTOS DEL café Salón Bonachea, se alquilan habitaciones frescas, módico alquiler y con vista al Prado. Informan en el café.
22701 22 s

TRES HABITACIONES SEGUIDAS, CLAras, grandes, frescas y con luz eléctrica, se alquilan, juntas o separadas, en precio módico. No hay más inquilino. Industria, 114, bajos, entre Neptuno y San Miguel. 22722 18 s.

SE ALQUILAN HABITACIONES REgias, frescas, baratas, con o sin gabinetes y balcones a la calle, a hombres solos, oficinas y matrimonios sin niños. Se da luz, lavabo y limpieza del piso, etc. Obrapía, 94, 96 y 98, a una cuadra del Parque. Informan: Portero. Tel. A-9828.
20836 22 s.

SE ALQUILAN, EN CASA DE FAMIlia particular, dos habitaciones juntas o separadas. Frescas y bien ventiladas. Propias para persona sola o matrimonio sin niños. Luz eléctrica y limpieza. Jesús María, número 51, altos. Teléfono A-2405. 22570 17 s

MONTE, 2-H, altos, izquierda; se alquila una habitación, fresca, a hombres solos. Con luz. 10 pesos. Casa particular. 22617 17 s

JUNTAS O SEPARADAS, SE ALQUIlan dos habitaciones con luz y agua, derecho a sala y vista a la calle, en casa de matrimonio sin niños, con espléndidos servicios sanitarios. Jesús María, 35, informan; no hay papel en la puerta ni más inquilinos. 22632 17 s.

O'REILLY, 30

Tres amplios departamentos, dos con balcón al frente, uno interior, con agua y luz, $26 cy. Casa de moralidad.
22582 17 s

EN PROGRESO, 22, A MEDIA CUADRA del Parque; se alquilan habitaciones amuebladas, altas y bajas. Con todas comodidades y una sala muy elegante, amueblada. Entrada a todas horas.
22615 23 s

A PERSONAS DE MORALIDAD Y con referencias, se da, gratis, un espacioso cuarto con alumbrado eléctrico, a cambio de ciertos servicios para cuidar la casa. Los que se explicarán en Industria, 111, antiguo; solo se aceptará un matrimonio o dos hermanas de mediana edad en ambos casos sin hijos.
... 16 s

SE ALQUILAN, EN REINA, 33, FRENte a Galiano, varias habitaciones altas, muy frescas, con pisos de mosaico y todo el servicio sanitario moderno.
22479 22 s

UNA PERSONA DEL COMERCIO, QUE desee vivir cerca de su trabajo, hallará conveniente habitación en familia privada, casa moderna y bien ventilada. Oficios, 16, por Lamparilla.
22511-12 20 s

HABITACIONES ALTAS, CON MUEbles y servicio sin ellos, de $10 a $30 al mes, por día desde 60 centavos. Comida. Mes, $15. Día, 60 centavos. Aguiar, 72, altos. 22520 16 s.

CASA PARA FAMILIAS. ELEGANTE, con todo confort. Se alquilan espléndidos apartamentos y habitaciones, baños con calentadores, hay una sala con recibidor. Aguila, 90. Teléfono A-9171.
22518 16 s.

DEPARTAMENTO DE DOS HABITAciones grandes, una con vista a la calle; tienen luz eléctrica y son claras y frescas. $25. San Ignacio, 65, entre Luz y Acosta. Teléfono A-8906.
22538 16 s.

SE ALQUILAN DOS HABITACIONES en la calle de Corrales, número 3, bajos, para hombres solos o matrimonios sin niños. 22395 19 s

POR ONCE PESOS NO HAY NADA MEJOR

En la calle Príncipe, número 13, entre Hornos y Carnero, (yendo por Marina,) hay hermosos, claros y ventilados departamentos (completamente independientes,) con dos habitaciones cada uno, cocina, ducha e inodoro y luz eléctrica, por SOLO ONCE PESOS al mes. La casa es nueva e higiénica, y desde su gran terraza se divisa el panorama más bello de la Habana. También se alquilan unos altos, en el propio edificio, para familia de gusto.
21842 30 s

GALIANO, 117, ESQUINA A BARCELOna, se alquilan hermosas y ventiladas habitaciones, con vista a la calle y amuebladas con todo esmero y confort, muy propias para hombres solos o matrimonios sin niños. Teléfono 9069.
22261 18 s.

DE A. VILLANUEVA

San Lázaro y Belascoaín

Todas las habitaciones con baño privado, agua caliente, teléfono y elevador, día y noche. Teléfono A-6393.
21717 30 s
21993 6 oc

HOTEL "ROMA"

**Este hermo

ESTABLO DE BURRAS

Decano de los de la isla. Amargura, 86. Teléfono A-3540. Sucursales: Víbora y Cerro: Monte, número 240. Puente de Chávez. Tel. A-4854. Vedado: Baños y Once. Ganado todo del país y seleccionado. Precios más baratos que nadie. Servicio a domicilio y en los establos, a todas horas. Se alquilan y venden burras paridas. Sírvase dar los avisos llamando al A-4854.
21561 30 s.

SE SOLICITA

una cocinera blanca para familia muy corta. Que sea de primera y con buenos informes. Pagana buen sueldo. Razón en Rayo, 25 y medio, altos.
22634 17 s.

PARA UN MATRIMONIO SE NECESITA una criada, que sepa cocinar y demás quehaceres de la casa. Sueldo: $20. Informan: Monte, 85.
22560 17 s

SE SOLICITA UNA COCINERA, PEninsular, que duerma en la colocación. Sueldo: 15 pesos. Rayo, 88 bajos.
22616 17 s

En Estrada Palma, 109, Víbora, se solicita una cocinera, peninsular, para corta familia. Ha de dormir en el acomodo.

SE SOLICITA UNA BUENA COCINERA. Sueldo: 20 pesos. Referencia: Habana, 49, esquina a Tejadillo.
22461 16 s

SE SOLICITA UNA COCINERA, BLANca, de mediana edad; se prefiere sin hijos y sin compromiso, para un pueblo del interior; gastos pagos. Dan razón: Teniente Rey, 63. 22452 16 s

SE SOLICITA UNA MUJER FORMAL, que se haga cargo de cocinar y lavar la ropa; tiene que dormir en la colocación. Se piden referencias; si no es trabajadora y limpia, que no se presente. Aguacate, 86. 22442 16 s

EN EL VEDADO, CALLE 2 ESQUINA A 21, al lado del número 204, se solicita una buena cocinera que sea formal y aseada, prefiriéndola que entienda de repostería. Sueldo: $20. Si no sabe cocinar es inútil que se presente.
22480 16 s

SE SOLICITA UNA COCINERA REpostera buena, de color, de mediana edad y que quiera venir a un pueblo de campo. Carmen entre Campanario y Lealtad, letra H, altos.
22314 16 s

EN LA VIBORA, SE SOLICITA UNA cocinera, peninsular, para un matrimonio y a la vez haga la limpieza de la casa, ha de dormir en la misma. Sueldo: $20. Gertrudis, letra E, entre Primera y Calzada. 22324 19 s

COCINEROS

SE SOLICITA UN COCINERO, QUE ENtienda algo de la americana, para 18 o 20 hombres. Sueldo: $50. Informan: Villaverde y Co. O'Reilly, 32.
22717 18 s.

SE SOLICITA UN CHINO COCINERO que sea de mediana edad y tenga buenas referencias. Sueldo: 4 centenes y los viajes pagos. Línea, 93, entre 6 y 8. Vedado. 22473 16 s

VARIOS

THE BEERS AGENCY, O'REILLY 9½, DEPARTAMENTO 14 y 15.
Agencia seria.

SE NECESITA UN JOVEN DE 20 A 30 años, con conocimiento de Teneduría de Libros, debe tener experiencia. Se exije referencias. Dirigirse al Apartado número 603. 22730 19 s

SOLICITO COSTURERAS Y APRENDIzas, para hacer gorras, cuando saben ganan hasta uno cincuenta diario; aprendizaje de dos a tres semanas. Amargura, 63. 22756 20 s

COSTURERAS. SE SOLICITAN, SE LES paga el viaje del tranvía, cuando traen toda la costura terminada. Ropa de niños, de niñas y de señoras. Las familias cumplidoras pueden contar con trabajo seguro todo el año. Se pagan a precios muy razonables. Preséntese solamente de 8 a 10 de la mañana. Almacenes de Incián. Teniente Rey, 19, esquina a Cuba.
23 s

EMPLEADOS BUENOS, QUE ENTIENdan bien el negocio de Ropa, que se presenten con referencias. La Moderna Americana, Galiano, 93. Habana, casi esquina San Rafael.
22769 25 s

SE SOLICITA UNA MUJER, FORMAL y peninsular, que sepa lavar y planchar, que ayudará a los quehaceres de la casa. Sueldo: $15. Hospital, 50.
22744 18 s

GRATIS. UN RELOJ DE 18 k. INTEresa a todo particular, especialmente a modistas. Informes A. Ron. Apartado 2348. Habana. 22674 22 s

SE SOLICITAN COSTURERAS PARA hacer pantalones. Havana Sport. Monte, 71 y 73, frente a Amistad.
22648 24 s

SE NECESITAN VEINTICINCO TRABAjadores para trabajar en el ferrocarril de Cuba Co. De Santa Clara a Camagüey. De $1.50 arriba y se trabajan veinticinco días. Se le gratificará $5 los domingos. Trabajan medio día y ganan día. Hotel "Boston". Egido, 71.
22705 18 s.

PORTERO: SE SOLICITA UNO, DE mediana edad, peninsular, que sepa el oficio y que tenga buenas recomendaciones. Si no reune estas condiciones que no se moleste. En Lealtad, 82; de 9 a 11 de la mañana.
22704 22 s.

SE SOLICITA UNA PERSONA CON 500 pesos, para un negocio que deja 160 pesos mensuales; es negocio seguro, a prueba. Informes: Monte, 64, antiguo, esquina a Indio; de 8 a 11.
22719 18 s.

SE SOLICITA UN MATRIMONIO, ESpañol, para Camagüey; él para limpiar un automóvil, y ella de criada, buen sueldo y viaje pago. Informan: Villaverde Co. O'Reilly 32.
22718 18 s.

SE SOLICITAN DOS DEPENDIENTES de fonda de batalla, para el campo, ganando $20 en adelante, y un camarero de habitaciones para hotel. Informan: Villaverde Co. O'Reilly, 32.
22716 18 s.

CARPINTEROS EBANISTAS Y SILLEros, se admiten en la fábrica de muebles de Francisco García y Hermano. Calle 17, entre E y F. Vedado. Tel. F-1048.
22724 22 s.

SE SOLICITA UNA JOVEN, PARA ACOmodadora de un cine, que sea seria y decente. Más informes: The American Piano. Industria, 94; de 10 a 12 y de 3 a 6.
22630 17 s

NECESITO PARA CAFE-RESTAURANT Hotel, un dependiente para el café; otro para el restaurant; un camarero y una camarera para el Hotel. Habana, 114. "La Palma."
22628 17 s.

COSTURERA DE BLANCO, PENINSUlar, especialidad en ropas finas de señoras y niños, para casa de moralidad, de lo contrario no soliciten. Cienfuegos, 16, altos. 22623 18 s

SOLICITO PROFESORES INTERNOS; 30 y 40 pesos mensuales, casa y comida. Colegio Santo Tomás, Reina, 78.
22588 17 s

PARA LA CARPETA SE SOLICITA un segundo carpetero, que hable inglés y que haya trabajado en Hotel. En Industria, 160, esquina a Barcelona.
... 19 s

SANTA CLARA. SE SOLICITAN LAvanderos y planchadoras para las máquinas y un fogonero. Monte, 363. Teléfono A-3663. 22594 21 s

SE NECESITA UNA AMA DE LLAVES, de mediana edad, que sea lista y activa; sabiendo leer y telefonear; teniendo informes serios de haber desempeñado ese oficio. Preséntese por las mañanas a la señora Abreu, "Quinta Palatino."
... 21 s

NECESITO, PARA CASA COMERCIAL, americana, un portero, joven, solamente para atender al teléfono. Precisa tener referencias. También un criado para limpieza de oficinas. Habana, 114.
22629 17 s.

TRABAJADORES DE CAMPO

En las fincas de Federico Báscuas, kilómetro 26, en la carretera de la Habana a Güines, poblado de Jamaica, se solicitan 150 trabajadores. Se abona $1-50, diario.

GANGA. SE SOLICITA UNA SEÑORA española, de edad o un matrimonio, peninsular, sin niños, que quieran hacer una pequeña limpieza, a cambio de dos habitaciones y una cocina. Han de ser de gran moralidad y muy limpios. Informan: Habana, número 171.
22388 17 s

SE SOLICITA UN MATRIMONIO ESpañol, para una casa particular: él de criado y ella de criada. Sueldo: $35, casa y comida a los dos. Informan: Villaverde y Ca. O'Reilly, 32.
22536 16 s.

SE SOLICITA UN CHAUFFEUR, JOven, español, que tenga referencias, para casa particular, en el campo. Sueldo: $50, casa y comida. Informan: Villaverde y Co. O'Reilly, 32.
22335 16 s.

UN MATRIMONIO AMERICANO DESEA tomar clases de español en su casa, dos veces por semana, de 8 a 9. Contesten a R. C. Zanja, 126½-F.
22539 16 s.

SE SOLICITA UN SOCIO PARA SUStituir a uno de los dueños que desea retirarse en giro de café; deja mensual más de $200; se prefiere honrado aunque no sea del giro. Dan razón: Teniente Rey, 69; de 8 a 12 y de 4 a 7. M. Pérez.
22427 19 s.

SE SOLICITAN DOS PROFESORES de 1a. Enseñanza, para un Colegio, en el campo, cerca de esta capital. Si no tienen práctica no se presenten. Informan: condiciones y sueldo, en Zanja, 67-H, a cualquier hora.
22236 17 s

SE SOLICITAN: UNA O DOS MUJERES, para coser; han de dormir en la colocación. San Miguel, 204, antiguo.
22067 17 s

OCASION EXCEPCIONAL PARA ESTABLECERSE EN UNA BUENA COLOCACION

Estableceremos algunas personas en un comercio muy lucrativo; no se necesita capital ni experiencia. Garantizamos $150 al mes, hay quienes ganan mucho más. Dirigirse a CHAPELAIN y ROBERTSON, 3337 Natchez Avenue, Chicago, EE. UU.
20581 20 s.

$30 DOY SEMANALES

Agentes del interior. Remitiré muestras, informes, prospectos a los solicitantes al puesto, remitan 5 sellos rojos para franqueo. A. Sánchez. Villegas, 87.
21636 17 s.

SOLICITO DOS VENDEDORES A COmisión y dos a sueldo; para la venta del Ultra Violeta, producto que se usa para encender carbón de las cocinas; preferidos tengan conocimientos en las ventas. San Miguel, 92; de 12 a 3.
20375 16 s.

MEDICO. SE SOLICITA UNO PARA la jurisdicción de Sagua, término Quemados de Güines. Informes: Droguería Sarrá. 22311 19 s

SE SOLICITAN dos dependientes conocedores del ramo de Droguería. Presentarse personalmente con referencias a la Droguería San José, Habana y Lamparilla, de 9 a 12 y de 1 a 5.
C 5190 8d—6

PROFESOR INTERNO. INFORMES: colegio Pola. Reina y Gervasio.
C 5414 4d-13

MINEROS, ESCOMBREROS, Mecánicos y Carpinteros, se necesitan para las Minas de "Matahambre." Dirigirse a Consulado, número 57.

AGENCIAS DE COLOCACIONES

VILLAVERDE Y CA.

Gran Agencia de Colocaciones. O'Reilly, 32. Teléfono A-2348. Si quiere usted tener un buen cocinero de casa particular, hotel, fonda o establecimiento, o camareros, criados, dependientes, ayudantes, fregadores, repartidores, aprendices, etc., que sepan su obligación, llame al teléfono de esta antigua y acreditada casa, que se los facilitarán con buenas referencias. Se mandan a todos los pueblos de la Isla y trabajadores para el campo.
21509 30 s.

"LA CUBANA"

Gran Agencia de Colocaciones, de Enrique Plums. Villegas, 92. Teléfono A-8363. Rápidamente facilito toda clase de personal con referencia, garantizando su conducta y moralidad.

THE BEERS AGENCY
Miguel Tarrasó

Gran agencia de colocaciones, Cuba, 37, altos. Departamento 15. Teléfonos A-6875 y A-3070. Si usted quiere tener excelente cocinero para su casa particular, hotel, fonda, establecimiento, o criados, camareros, dependiente, ayudantes, aprendices, que cumplan con su obligación, avise al teléfono de esta acreditada casa, se los facilitará con buenas referencias y los manda a todos los pueblos de la Isla.
C 5000 30d-1.

ROQUE GALLEGO

Facilito grandes cuadrillas de trabajadores, y en 15 minutos y con recomendaciones facilito criados, camareros, cocineros, porteros, chauffeurs, ayudantes y toda clase de dependientes. También con certificados, crianderas, criadas, camareras, manejadoras, cocineras, costureras y lavanderas. Agencia de Colocaciones "La América." Luz, 91. Teléfono A-2404. Roque Gallego.
22671 30 s

Se ofrecen

CRIADAS DE MANO Y MANEJADORAS

DESEA COLOCARSE UNA JOVEN, PEninsular, para criada de mano, tiene recomendación. Informan: Neptuno y Hospital. Tintorería. Teléfono A-5152.
22748 19 s

UNA JOVEN DE COLOR, DESEA COlocarse de criada de mano o manejadora, niño de meses, es cariñosa y tiene quien la recomiende; no se coloca menos de tres centenes. Informarán: Tenerife, 7.
22762 19 s

UNA JOVEN, PENINSULAR, DESEA colocarse de criada de mano o de criada de cuartos, en casa de corta familia. Tiene referencias. Informan en Figuras, número 3, zapatería.
22781 19 s.

SE DESEAN COLOCAR DOS MUCHAchas, peninsulares, de criadas de mano o manejadoras. Informes: San Lázaro, 269. 22646 18 s

UNA SEÑORA, PENINSULAR, DESEA colocarse, en casa de moralidad, de criada de mano o manejadora. Tiene referencias. Informan: Factoría, 70, bajos.
22557 17 s

JOVEN PENINSULAR DESEA COLOcarse en casa de categoría, de primera doncella; sabe muy bien coser, cortar, vestir y peinar a las señoras, con perfección. Dirijanse a Monserrate, 131.
22562 17 s

SE OFRECE UNA PENINSULAR, PAra criada de mano, en Bernaza, 65.
22545 17 s

SE DESEA COLOCAR UNA PENINSUlar, de criada de mano o manejadora; sabe cumplir con su obligación y tiene referencias de las casas donde ha estado. Informan en Someruelos, 10.
22568 17 s

SE DESEA COLOCAR UNA JOVEN, PEninsular, de criada de mano o manejadora; sabe cumplir con su obligación; tiene buenas recomendaciones. Sol, 121.
22590 17 s

DESEA COLOCARSE UNA SEÑORA, llegada en el último vapor de España; es de mediana edad y tiene quien la garantice. Informan: Oficios, número 50. Sabe cumplir con su obligación, por haber servido en España en casas buenas.
22592 17 s

DESEAN COLOCARSE DOS PENINsulares; una de criada de mano y otra de manejadora. Industria, 8.
22600 17 s

SE DESEAN COLOCAR DOS SEÑORAS peninsulares, una tiene una muchacha de 15 años; si pueden ser las dos en una misma casa, y la otra sabe cocinar. Avisos: Pasaje, número 3.
22618 17 s

UNA JOVEN, PENINSULAR, DESEA colocarse de manejadora o criada de mano; es honrada y tiene quien responda por ella. Calle 13, número 6; habitación, número 5; entre N y M.
22609 17 s

UNA JOVEN, PENINSULAR, DESEA colocarse de criada de mano, para habitaciones y coser, no sale fuera de la Habana. Informarán en Muralla, número 1, altos, la encargada.
22607 17 s

UNA JOVEN, ESPAÑOLA, DESEA COlocarse de manejadora o para acompañar una señora. Sale a donde se le ofrezca. Informan en Cuba, número 5, azotea.
22605 17 s

UNA SEÑORA, ESPAÑOLA, DE MEdiana edad, desea colocarse de criada de mano o manejadora, o ayudante de cocina. Dirijanse a la calle de Lealtad, número 123. Tiene buenas referencias.
22621 17 s.

DESEA COLOCARSE UNA PENINSUlar de criada de mano o manejadora. Tiene quien responda por ella. Informan: Baratillo, número 1, altos; cuarto, 11.
22443 16 s

UNA SEÑORA, PENINSULAR, DESEA colocarse ,en casa de moralidad, de criada de mano o manejadora. Va al campo. Tiene referencias. Informan: Suspiro, 18. 22457 16 s

UNA MUCHACHA, DE COLOR, DE 14 años, desea colocarse para manejadora o limpieza de casa chica. Informan: Oficios, 82. 22466 16 s

SE DESEA COLOCAR UNA JOVEN, DE criada de mano, en casa de moralidad; tiene buenas referencias. Informan en Línea, 93, Vedado. 22475 16 s

DOS JOVENES, PENINSULARES, DEsean colocarse para criadas de mano; saben cumplir con su obligación y son muy trabajadoras y tienen quien las recomiende; no pagan viajes. Vives, 148.
22499 16 s

DESEA COLOCARSE UNA MUCHACHA, española, de criada de mano o manejadora; tiene buenas referencias; no admite tarjetas. Informan: Cuba, 16; habitación, número 9.
22516 16 s

DESEA COLOCARSE DE CRIADA DE mano, una joven, española; sabe su obligación; tiene buenas referencias y sabe coser bien. Romay, 45; no admite tarjetas. 22527 16 s.

DESEA COLOCARSE UNA PENINSUlar, de criada o manejadora; sabe cumplir con su obligación; tiene quien la garantice. Informan en Zanja, número 73. María Pardo; en la misma se coloca una muchacha.
22324 16 s.

SE DESEA COLOCAR UNA JOVEN, ESpañola, de 19 años; lleva tres meses en Cuba. Criada de mano o manejadora. Vive: Inquisidor, número 33, bajos.
22519 16 s.

MATRIMONIO, PENINSULAR, CON UN niño de año y medio, desean colocarse de criados de mano o de encargados de casa o finca. Saben algo de todo. Son trabajadores. Tienen referencias. Informan: Oficios, 5. 22523 16 s.

UNA JOVEN, PENINSULAR, DESEA colocarse de criada de mano o habitaciones; entiende de costura y tiene quien la recomiende. Informarán en Neptuno, número 249.
22534 16 s.

CRIADAS PARA LIMPIAR HABITACIONES O COSER

SE OFRECE UNA SEÑORA, QUE SAbe cortar y coser, para trabajar en casa de familia, de siete de la mañana a siete de la noche, pueden avisar: Teléfono, número A-9700.
22684 18 s

UNA JOVEN, DE COLOR, COSTUREra, desea encontrar una casa de familia, de moralidad, donde ir a coser por día o semana. No admito tarjetas. Dan razón: Figuras, 48, antiguo; habitación, número 9. 22514 16 s

MOSCAS DESTRUIDAS POR "INSECTIOL"

MATA TODAS CLASES DE INSECTOS. PIDA INFORMACION A

THOMAS F. TURULL

IMPORTADOR DE PRODUCTOS QUIMICOS Y DESINFECTANTES

MURALLA, 2 Y 4
HABANA. TEL. A-7751
21708 21 s

UNA JOVEN, DE COLOR, DESEA COlocarse de costurera, entiende costura de niños y caballeros. Informarán: Manrique esquina a Neptuno, altos de la bodega. 22505 16 s

UNA JOVEN, ASTURIANA, DESEA COlocarse para limpieza de habitaciones y coser. Informan: 17 y G, número 222, Vedado. 22449 16 s

CRIADOS DE MANO

CRIADO DE MANO, DESEA COLOCARse en casa particular, de moralidad, estando práctico en todo el servicio. También se coloca de camarero. No tiene inconveniente en ir al campo. Informarán en Sol, números 13 y 15. Tel. A-7727.
22721 18 s.

SE DESEA COLOCAR UN JOVEN, PEninsular, de criado de mano; sabe cumplir con su obligación; tiene quien lo recomiende. Señas: Vedado, Paseo y 19. Teléfono F-3152.
20463 16 s

SIRVIENTE ESPAÑOL, DESEA CASA donde prestar sus servicios. Tiene referencias y es práctico en el servicio de comedor. Avisen: Empedrado, 70. Teléfono A-4696. 22502 16 s

DESEA COLOCARSE, EN CASA PARticular, un joven, de sirviente de mesa de corta familia, con recomendaciones. Informa: San Lázaro esquina a Campanario, bodega. 22507 16 s

COCINERAS

COCINERA, PENINSULAR, QUE SAbe guisar a la española y criolla, desea colocarse en casa moral. Tiene referencias. Informan: Monte y Cárdenas, vidriera del café "España."
22729 19 s

UNA BUENA COCINERA Y REPOStera, desea colocarse en casa particular o establecimiento; ha trabajado en las mejores casas de la Habana, sabe guisar y no sancochar; no admite tarjeta. Informarán: Escobar, 134.
22737 19 s

SE DESEA COLOCAR UNA COCINERA, peninsular, duerme en la casa, cocina a la criolla y a la española; tiene referencias. Informes: Luz, 52, bodega.
22757 19 s

COCINERA, QUE SABE GUISAR BIEN, desea colocarse en casa moral, de corta familia. Tiene referencias. Informan: Lealtad, 55. 22759 19 s

SE OFRECE UN MATRIMONIO, JOven, español, sin hijos; ella para cocinera y el marido como criado u otros quehaceres en casa. Tenemos buenos certificados. Buscamos casa particular y gente seria. Santa Clara, 3.
22639 18 s

COCINERA, PENINSULAR, QUE SABE guisar a la española y criolla, desea colocarse en casa moral. Sabe de repostería. Tiene referencias. Informan: Revillagigedo, 7. 22702 18 s

DESEA COLOCARSE COCINERA, PEninsular, cocina española y criolla; sabe repostería, muy limpia; no duerme en la colocación. Informan: Monte, 360, habitación número 10.
22714 18 s.

SE DESEA COLOCAR UNA JOVEN, PEninsular, de cocinera y no le importa hacer alguna limpieza, siendo para corta familia; tiene recomendaciones y está acostumbrada en el país. Apodaca, 17.
22462 16 s

UNA SEÑORA, DE COLOR, DESEA COlocarse de cocinera; sabe a la criolla y americana, sin plaza mejor no tiene inconveniente en ir al campo; para corta familia; es repostera. Manrique, 123, altos. 22591 18 s

DESEA COLOCARSE, DE COCINERA, una señora, peninsular, en casa particular o de comercio. Informes: Industria, 65. 22547 17 s

SE DESEA COLOCAR UNA COCINERA, de mediana edad, cocina a la criolla y a la española; tiene buenas referencias. No duerme en la colocación. Informan: San Ignacio, número 86.
22573 17 s

UNA SEÑORA, PENINSULAR, DESEA colocarse de cocinera; sabe trabajar y tiene buenas referencias; puede dormir en el acomodo si lo desean. Sueldo: $20 y ropa limpia. Informan: Calle 13, número 6; habitación, número 5. Entre N y M. 22608 17 s

SE DESEA COLOCAR UN MATRIMOnio, sin hijos; ella es buena cocinera, sabe coser. De todo un poco, bien escribir o coser, lleva 9 años en el país, muy fina y decente. El es muy formal y trabajador; trabaja en cualquier trabajo; no les importa salir al campo con buena familia. San Lázaro, 225; cuarto, 22.
22451 16 s

SE OFRECE UNA JOVEN, PENINSUlar, de cocinera; ayuda en los quehaceres de casa; no va fuera de la Habana. Informes: Habana, 94.
22458 16 s

COCINERA, PENINSULAR, DE MEdiana edad, que sabe guisar a la española y criolla, desea colocarse en casa moral de corta familia. Tiene referencias. Informan: Jesús del Monte, 156.
22467 16 s

SE OFRECE UNA BUENA COCINERA; guisa a la española, criolla, francesa e italiana; en Sol, 76.
22483 16 s

SE DESEA COLOCAR UNA SEÑORA, de mediana edad, para cocinar o limpiar en casa de corta familia. Dirijase: Aguila, 114; habitación, 48.
22484 16 s

COCINERA, PENINSULAR, QUE SABE guisar bien, desea colocarse en casa moral. Tiene referencias. Informan: calle G, número 170, entre 17 y 19.
22500 16 s

COCINEROS

SE SOLICITA UN ASIATICO COCINEro, que tenga recomendaciones. Sueldo 5 centenes y los viajes pagos. Calle 6, número 14, entre 11 y 9. Vedado.
22760 19 s

COCINERO, DESEA CASA PARTICUlar o de comercio, sabe de repostería, sin pretensiones. Aguila, 86, bodega La Montañesa, Teléfono A-7653.
22775 19 s

MAESTRO COCINERO REPOSTERO, con muchos años de práctica, solicita buena casa o almacén. Va al campo. Informan: Aguila, 189. Teléfono A-5760.
22681 18 s

COCINERO Y REPOSTERO, DESEA casa particular o casa de huéspedes o establecimiento; cocina a todos estilos; lo mismo voy al campo. Teléfono F-1896.
22567 17 s

SE OFRECE UN COCINERO, ESPAñol, para casa particular o comercio, o para el campo, también sabe de repostería; desea casa fina. Informan en Industria y Neptuno, café.
22575 17 s

COCINERO-REPOSTERO, PENINSUlar, desea colocarse en comercio, casa de huéspedes o familia, a la criolla, española o francesa, algo americana; es formal; con recomendación. Industria, 120, esquina San Miguel.
22276 16 s

MAESTRO DE COCINA, OFRECE SUS servicios profesionales, garantizando su competencia en el arte culinario, por haber ejercido su profesión durante varios años en Europa, en distintas casas reales. Mi teléfono: F-1016. Calle 17, número 293, Vedado.
22175 16 s

DESEA COLOCARSE UN BUEN COCInero en casa particular o comercio. Informan: San Antonio, número 4.Puentes Grandes; o Neptuno, número 10, vidriera. 22669 19 s

CRIANDERAS

CRIANDERA, PENINSULAR, CON buena leche, reconocida, desea colocarse a leche entera. Puede verse su niña. Tiene referencias. Informan: Vives, 154.
22651 18 s

CRIANDERA, PENINSULAR, DE TRES días, con buena leche, reconocida, desea colocarse a media o leche entera. Tiene referencias. Informan: Pedroso, entre Cruz del Padre e Infanta, Quinta Echevarría. 22627 17 s.

SE DESEA COLOCAR UNA SEÑORA, española, de criandera; tiene certificado de sanidad y abundante leche. Informan en Crespo, 15, bajos.
22635 17 s.

DESEA COLOCARSE UNA CRIANDEra, peninsular, a media leche o a leche entera; va a fuera, tiene certificado médico. Informan en la calle 23, número 242. La encargada. Vedado.
22155 16 s

CHAUFFEURS

CHAUFFEUR, JOVEN, ESPAÑOL, Y muy formal, se ofrece para casa particular o comercio; es muy curioso en la mecánica. Informan: Sitios y Arbol Seco. Lechería. 22645 19 s

SE OFRECE UN JOVEN, CHAUFFEUR, con bastante práctica y título extranjero; tiene garantías. Informes: Calle H, número 130, solar; entre 13 y 15, Vedado.
22699 18 s

CHAUFFEUR, JOVEN, SE OFRECE; tiene referencias de donde ha trabajado. Esteban Howard. Industria, 129, altos. 22493 16 s

TENEDORES DE LIBROS

TENEDOR DE LIBROS, ESPAÑOL, REcién llegado, con 25 años de práctica, ex-jefe de contabilidad de importantes casas y con certificados de primer orden, desea empleo en casa seria. Fijo o por horas. Dirigirse a Compostela, 179, altos. 22665 21 s

TENEDOR DE LIBROS, CON QUINCE años de práctica en Cuba, superiores referencias. Tiene algunas horas desocupadas y se ofrece para llevar los libros de cualquier clase de establecimiento. Por carta a A. F. Consulado, 111. Le Petit Trianon.
22526 22 s.

JOVEN, TENEDOR DE LIBROS, COrresponsal, etc., muchos años de experiencia, conocimiento de inglés y familiarizado con los sistemas modernos, se ofrece para trabajar de 7 de la noche en adelante. A. Fernández. Habana, 145.
22543 16 s.

VARIOS

JOVEN ESPAÑOL, QUE HABLA Y EScribe inglés a perfección, desea colocarse en casa de comercio; dependiente o cosa análoga. Celestino A. Díaz. Prado, 99.
22666 18 s

SE DESEA COLOCAR DE PORTERO un peninsular; es de confianza y tiene buenas recomendaciones de las casas donde ha estado. Informan en Lamparilla, número 74. Teléfono A-3580.
22709 18 s.

JOSE L. MIMOSO, JOVEN PUERTOrriqueño, recién llegado, desea colocarse en el giro de peletería. Tiene de 7 a 8 años de práctica y hace dos meses era comerciante en Puerto Rico. Para informes Hotel "Las Tres Coronas," Egido, 16. 22561 17 s

DESEA COLOCARSE UNA JOVEN, VIZcaína, para lavar y planchar, en casa particular. Informan en "La Vizcaína," Prado, 110. 22559 17 s

UNA PEINADORA, POR FIGURIN, desearía una o más casas para peinar, abonadas, a domicilio; también peina en su casa, precios módicos. Avisen por el teléfono F-1571 o por postal a B, número 248, entre 25 y 27. Vedado.
22579 23 s

ESPAÑOL, DE 38 DE EDAD, MUY práctico en trabajos de cremería de leche al vapor, ofrece sus servicios. Va al campo. Informan por escrito: Domingo Larraga, Marina 4. Habana.
22578 21 s

UN JOVEN, LLEGADO RECIENTEmente de Puerto Rico; con quince años de práctica en el comercio de víveres y con bastantes conocimientos en trabajos de escritorio, desea colocación en esta ciudad o pueblos del interior. Para informes, dirigirse a Francisco Alzola, Hotel "Tres Coronas," Egido, 16. Habana.
22574 18 s

SE DESEA COLOCAR, PARA ENVASAdor o para guiar un carrito de repartir mercancías. Dirigirse a Compostela y Obrapía, café.
22465 16 s

SOLICITA CUALQUIER EMPLEO UN Joven de 28 años, que conoce la contabilidad, mecanografía, cálculos en general. Buenas referencias. Informa: Jaime Castelló, vidriera San Ignacio, número 74.
22446 16 s

DESEA COLOCARSE UNA PENINSUlar, de regular edad, acostumbrada a servir en buenas casas, para camarera de hotel o criada de habitaciones, coser y zurcir la ropa; cualquier punto. Informan: calle 8, número 8, entre Calzada y Quinta, Vedado.
22513 16 s

SEÑORA RECIEN LLEGADA A ESTA, se ofrece para dama de compañía, sabiendo bordar a máquina, coser, planchar bien. Dirigirse al Teléfono A-9171.
22412 16 s.

UNA SEÑORITA, MUY FORMAL, DEsea entrar como aprendiza en un taller de sombreros, y en la misma una señora se hace cargo de toda clase de costura a precios módicos. Luz, 42. Cuarto, número 13. Habana.
22489 16 s

UNA PERSONA, QUE HA DEDICADO muchos años de su vida al comercio; y que habla y escribe el inglés, el francés y el español, solicita un destino de agente o para un escritorio. Dará los mejores informes. No tiene grandes aspiraciones. Dirigirse por escrito a: A. V. G., calle de Prensa, número 34, Cerro, Habana. 21962 21 s

DINERO E HIPOTECAS

SE IMPONEN DOCE MIL PESOS SObre finca urbana o rústica, en la provincia de la Habana. Informan en Empedrado, número 5. Notaría del doctor González. 22660 22 s

DINERO EN HIPOTECA

en todas cantidades, al tipo más bajo de plaza, con toda prontitud y reserva. Oficina de MIGUEL F. MARQUEZ, Cuba, 32; de 3 a 5.
21726 30 s

Dinero en hipoteca al 6 y 7 por 100 anual.

desde $100 hasta $200.000, sobre casa y terrenos en todos los barrios y repartos. También se facilita en segundas hipotecas, alquileres de casas, prendas de valor y pagarés. Dirijase con títulos: Oficina de Víctor A. del Busto, Aguacate, número 38. A.-9273, de 8 a 10 y 1 a 4.
21737 2 o.

AL 4 POR 100

de interés anual y 25 por ciento dividendo adicional. A lo cual tienen derecho los depositantes del **Departamento de Ahorros de la Asociación de Dependientes.** Depósitos garantizados con sus propiedades. Prado y Trocadero. De 8 a 11 a. m. y de 1 a 5 p. m., y de 7 a 9 de la noche. Teléfono A-5417.
C. 614 In 1o. f

$2.500 CY. SE DAN EN HIPOTECA O menor cantidad, sin corretaje, trato directo. Informan en Gallano, 72, altos; de 5 a 7 p. m. J. Díaz.
22435 19 s.

DOY DINERO EN HIPOTECA, EN TOdas cantidades, al 6 por 100. Informan: Habana, 82.
22244 17 s

DINERO HIPOTECA. SE DAN $4.500 en hipoteca, sobre fincas urbanas de Habana o Vedado, sin corretaje y tipo módico. Informan: O'Reilly, 72, bajos.
... 6d—10

SE DAN, EN HIPOTECA, $2.000; $3.000 y $4.500 o menor cantidad; trato directo, sin corretaje. Ranero. Monte, número 197. 22129 18 s

DINERO EN HIPOTECA

lo facilito en todas cantidades, en esta ciudad. Vedado, Jesús del Monte, Cerro y en todos los repartos. También lo doy para el campo y sobre alquileres. Interés el más bajo de plaza. Empedrado, 47; de 1 a 4. Juan Pérez. Teléfono A-2711.
20616 30 s.

¿Cuál es el periódico que más ejemplares imprime? El DIARIO DE LA MARINA.

Compras

SOLICITO UN TERRENO QUE TENGA dos o tres cuartos de mampostería, fabricados, en el Cerro o Jesús del Monte. Trato directo. Informan: Neptuno, 189. Teléfono A-4956. Miguel Angel Azua.
22583 21 s

COMPRO, PARA CLIENTES, CASAS Y solares baratos, directo a sus propietarios; desde Compostela a Infanta; una esquina con establecimiento de 8 mil pesos, tres casas cinusuradas o viejas de dos a tres mil pesos, que tengan buen terreno de frente, dos casitas o solares medianos en el barrio de Jesús María o Vives, de 1800 pesos, un solar en el reparto de Lawton, de 8 por 25. José Comas. Suárez, 87.
22411 18 s

Venta de fincas y establecimientos

URBANAS

LOMA DEL MAZO. A $6 METRO, VENdo un solar de esquina, Patrocinio y J. B. Zayas, 30x30. Informa: señor García, O'Reilly, 13; de 2 a 5.

ESTRADA PALMA. A UNA CUADRA de la Calzada, se vende un bonito chalet, con todas las comodidades con una superficie de 800 metros. Informa: señor García, O'Reilly, 13; de 2 a 5.

DINERO VERDAD. EN TODAS CANtidades, para hipotecar y lo doy al 6 por 100, con buena garantía y que lo amerite el lugar, en esta ciudad; para el campo, tipo mayor. Informa: señor García, O'Reilly, 13; de 2 a 5.

VENTAS DE CASAS. EN TODOS LOS barrios y calles de preferencia, las tengo de una, dos y tres plantas y de todos precios; pídalas y será servido. Informa: señor García, O'Reilly, 13; de 2 a 5.

CALLE SAN NICOLAS. VENDO DE Corrales a Vives, en la buena acera, terreno de 7x23, para fabricar a $14.50 metro, sin censo; esto es ganga. Informa: señor García, O'Reilly, 13; de 2 a 5.

EN EL VEDADO. VENDO CHALET, CAsas y terreno, lo que necesite, pídalo por escrito o personalmente. O'Reilly, 13; de 2 a 5, señor García.
22747 19 s

SE VENDE, BARATA, LA CASA DE moderna construcción, Aguila cerca de Corrales, con seis habitaciones bajas y una alta, azotea de hierro y cemento, pisos finos y sanidad completa, está preparada para recibir altos; trato directo. Informa su dueño en Monte, 103, sedería. 22749 23 s

VERDADERA OPORTUNIDAD. PARA adquirir una farmacia bien surtida y acreditada en un pueblo cerca de la Habana, dirijanse al doctor J. Prats. Güira de Melena.
22773 30 s

ATENCION

Se vende o se admite socio con 400 pesos, para el giro de fonda, que vende diario 35 pesos, es negocio seguro. Se deja a prueba. Informes: Monte e Indio, café, cantinero, de 8 a 11, unica hora.
22783-84 19 s.

SE VENDE DENTRO DE LA HABANA una casa con dos vntanas y zaguán, sala, comedor y cinco cuartos, patio, etcétera; toda de azotea, alta de puntal y construcción sólida, en doce mil pesos; el comprador puede dar seis mil y dejar seis mil en hipoteca al cinco por ciento anaul. Su dueño se ve de 12 a 3 en Salud, número 23, casa particular.
22734 19 s

VENDO DOS CASAS, JUNTAS, NUEvas, a dos cuadras de Carlos III, sala, saleta, tres cuartos. Rentan 54 pesos, en seis mil. Cerro, 787, peletería.
22708 18 s.

GANGA, GANGA, LUYANO, REFORMA, 69 y 73 y la esquina a Pérez, se venden estas tres bonitas propiedades, libres de gravamen; las casas con sala, comedor, dos grandes habitaciones, pisos mosaico, servicios modernos, todo nuevo, de azotea. Precio $1.600; $1.750 y la esquina $3.200. El dueño en el 73 y en Villegas, 129, bajos; de 7½ a 9 a. m. No se admiten corredores ni se pierde tiempo.
22703 18 s

VENDO Y COMPRO CASAS Y SOLAres y doy y tomo dinero en hipoteca. Pulzarón, Aguiar, 72. Teléfono A-5864.
22521 16 s.

VEDADO: VENTA DIRECTA CALZAda, entre 10 y 12, mampostería, sanidad, superficie 683 metros, entrada auto, jardín, portal, traspatio, frutales, ocho cuartos. Informan en Tercera, 206, entre Baños y D. 14.000

SI SUS OJOS NO ESTAN BIEN, CLAMAN POR BAYA-OPTICO

Sus ojos son muy delicados para que usted se los confíe a cualquiera. Si usted empieza a necesitar el auxilio de lentes o si usted nota que después de leer, escribir o coser un rato, sus ojos se sienten fatigados y débiles, si esto le produce dolores de cabeza o en los ojos mismos y en el cerebro, si sufre de irritación y picazón en los ojos, si para ver mejor necesita de alejar o acercar el libro, son pruebas evidentes de que necesita lentes.

Yo he dedicado toda mi vida al estudio de la ciencia de elegir lentes. Mis tres ópticos son los más inteligentes en Cuba y hacen los reconocimientos de la vista con calma y exactitud garantizando así el excelente resultado de mis espejuelos.

Hacemos los exámenes de la vista (gratis) desde las 7 de la mañana hasta las 6 de la tarde y los sábados hasta las 10 de la noche.

BAYA, OPTICO
SAN RAFAEL Y AMISTAD
Teléfono A-2250.

JUAN PEREZ

EMPEDRADO, 47, DE 1 a 4

¿Quién vende casas?. . . . . PEREZ
¿Quién compra casas?. . . . PEREZ
¿Quién vende solares?. . . . . PEREZ
¿Quién compra solares?. . . . . PEREZ
¿Quién vende fincas de campo?. PEREZ
¿Quién compra fincas de campo?. PEREZ
¿Quién da dinero en hipoteca?. . PEREZ
¿Quién toma dinero en hipoteca?. PEREZ
Los negocios de esta casa son serios y reservados.
Empedrado, número 47. De 1 a 4.
20916 30 s

VEDADO. SE VENDE, EN LA CALZADA, a media cuadra del Parque Villalón, preciosa casa con entrada para autos. Se da en $14.500. Vale mucho más. Es ocasión. Obispo, 59, oficina, número 10.
17 s

Oportunidad, en proporción

Se vende un chalet, a la moderna, rodeado de gran arbolado, a media cuadra de la Calzada del Cerro, y de la Legación Americana; mide 23 metros frente, por 42 de fondo. COMODIDADES: Portal, sala grande, hall, saleta comer, 3 cuartos, en cada lado y cuarto de criado, baño para la familia y servidumbre, cocina grande, repostería y hermoso garage, con su cuarto para el chauffeur. Informa: señor Andrés Martínez, calle San Pablo, número 1, Cerro, obra en construcción.
22138 18 s

SE VENDE LA ESPLENDIDA CASA Milagros, 23, esquina a Poey, acera de la brisa, parte alta, dos cuadras a la calzada; jardín, portal a las dos calles; la esquina es de alto y bajo, y tres departamentos seguidos, toda de cielo raso y sólida fabricación. Su dueño: Méndez. Café América. Teléfono A-1386.
21903 25 s

DE INTERES

Sobre el seguro contra incendio de su casa, las existencias de su establecimiento, o el mobiliario de su casa particular. Diríjase al apartado 1741 y sabrá el tipo que le corresponderá pagar anualmente.
21871 4 oc

MAGNIFICAS INVERSIONES

DE CAPITALES EN LA HABANA. En Neptuno, cerca de Belascoaín, una esquina con establecimiento, 703 metros, en 23.000 pesos. En Neptuno, terreno esquina, cerca de Belascoaín, 315 metros, a 22 pesos metro. Aguila, cerca de San Rafael, para reedificar, en 10.500 pesos. Salud, esquina, cerca de Galiano, dos plantas, establecimiento, cantería, en 30.000 pesos. O'Reilly, cerca de Bernaza, tres plantas, cantería, 60.000 pesos. Prado, cerca de Refugio, una planta, 41,000 pesos. Zanja, frente a tres calles, cerca de Dragones, 2.700 metros, propio para una industria de importancia. Consulado, muy cerca del Malecón, propia para reedificar, en $15.000. Informan: de 4 a 5, en O'Reilly, 61.
21976 21 s

VEDADO

Se vende precioso chalet, modernísimo, con garage, de sólida y elegante construcción, en la loma, calle Ocho, en 17.000 pesos. Otro, monísimo, para corta familia, en la calle 21, en 11.250 pesos. Otro, próximo al parque Menocal, grande, de una planta, en 20.000 pesos. Otro grande, calle 23, entre calles de letras, 25.500 pesos. Otro grande, en la línea, con dos solares, en 37.000 pesos. Otro en la Calzada, entre E y D, próximo al parque Villalón, en 15.500 pesos. Otro en la calle 17, entre calles de letras, en $27.000. Una esquina, en la loma, 30 de frente por 37 de fondo y a la brisa, con una casa y arboleda, renta $84, en $17.000. Informan: de 4 a 5, en O'Reilly, 61.
21975 21 s

SOLARES YERMOS

VIBORA, MAGNIFICO SOLAR, CALLE tranvía, San Francisco, dos cuadras Calzada, entre casas, único por fabricar, 800 metros, se vende sin gravamen, en ganga, por circunstancias. Se admite todo o parte de contado. Obispo, 59. Oficina número 10, altos; de 10 a 11. Teléfono F-1113.
22751 19 s

SE VENDE UN SOLAR O SE CAMBIA por una casita: está situado en la Víbora, calle San Francisco: 10x40. Razón: Esperanza, 33, casi esquina a Aguila.
22846 21 s

SE VENDE, EN EL REPARTO LAS Cañas, un solar de esquina, con 536 metros; precio módico; urge la venta; solo se necesita de contado $1.000 o se toman en hipoteca sobre el mismo esta cantidad. Informes: Aguiar, 99. J. Sánchez.
22572 17 s

SOLARES EN EL VEDADO

SE VENDE UNA PARCELA EN LA CALle Paseo, 22.66x25, a $12.00; tiene $1.500 de censo que se rebaja del precio. Informa: G. Mauriz, Aguiar, 100, bajos; de 2 a 4. Teléfono A-9146.

PROXIMA A 23, A LA BRISA, SE vende un lote de 18x36, a $11.00. G. Mauriz, Aguiar, 100, bajos; de 2 a 4. Teléfono A-9146.

EN LO MAS CENTRICO DE LA CALle G, a la brisa, un solar completo, a $14.50 metro, 13.66x50. G. Mauriz, Aguiar, 100, bajos; de 2 a 4. Teléfono A-9146.

FRENTE AL PARQUE SE VENDE UN lote de esquina, 36 metros de frente por 50 de fondo, a $15.00. G. Mauriz, Aguiar, 100, bajos; de 2 a 4. Teléfono A-9146.

ENTRE 23 Y 17, SE VENDE UN LOTE de 20x50, a la brisa, calle de letras. G. Mauriz, Aguiar, 100, bajos; de 2 a 4. Teléfono A-9146.

CALLE D, UNA PARCELA DE 8X50, A $7.50. Calle B, un solar, a $7.00. G. Mauriz, Aguiar, 100; de 2 a 4. Teléfono A-9146.

CALLE 17, 848 METROS, A $15.50. Calle C, 850 metros, a $15.50. Calle 19, 1.000 metros, a $13.50. Calle Baños, a la brisa, un solar, a $13.00. G. Mauriz, Aguiar, 100; de 2 a 4. Teléfono A-9146.

EN EL VEDADO, SOLARES A PLAzos, con calles y aceras. $100 de contado y $15.00 mensuales; ya quedan pocos. G. Mauriz, Aguiar, 100, bajos; de 2 a 4. Teléfono A-9146.
A-22253 ...

CORREDORES

Buen negocio consiguiendo rápida venta: solar: ofrecen $500 comisión. Véanme inmediatamente. J. Martínez. Prado, 101; de 12 a 2 y de 2 a 5.
22503 28 s

REPARTO LAWTON. SE VENDE UN solar, de 20x50 metros, parte alta y a la brisa, en la calle San Anastasio, entre San Francisco y Milagros, Víbora. Precio: $5.00 metro. Informes: Concepción, 12, Víbora. Y San Lázaro, 117. Habana.
22509 22 s

MANZANA EN AYESTERAN

con 4,000 metros, aceras y arbolado, a $7 metro; 25 por 100 contado y el resto a bajo interés. Oficina de Miguel M. Márquez, Cuba, 32; de 3 a 5.

Dinero en hipoteca en todas cantidades al tipo más bajo de plaza.

A-21723 ..

SE VENDEN SOLARES EN BUENA Vista y Columbia, entre las líneas del Vedado y Zanja a Marianao, a $1½ vara cuadrada, pagando al contado y a $2 a plazos. Tienen aceras, agua, arbolado y luz eléctrica. Informa: su dueño, Empedrado, 34; escritorio 23.
22495 18 s

LOMA DEL MAZO: SE VENDEN CINco solares, juntos o separados, en el mejor lugar. Patrocinio, frente al parque, se dan a doce pesos metro. Sin intervención de corredores. Reina, 88; de 1 a 4.
22448 20 oc

EN LA CALLE 21, SE VENDE UN SOlar de brisa. 22.66 por 50, llano y buen vecindario. Precio módico. Informan: Habana, 82.
22243 17 s

EN LA CALLE 23, SE VENDEN DOS bonitos solares de centro. 13.66 por 50 cada uno. Precio: $10 metro. Informan: Habana, 82.
22240 17 s

PARA GRANDES INDUSTRIAS

que necesiten terreno abundante. Se vende un lote de 51.000 metros cuadrados en Luyanó, con un frente a una línea de carros urbanos, de más de 300 metros, e inmediato al Paradero de la Havana Central. Informarán en la Notaría de Juan E. Bandini, Departamento número 306 del Banco Nacional de Cuba.
22263 13 s

SE VENDE UN SOLAR, 22x40 METROS, acera sombra, esquina Armonía y Bellavista, Cerro. Otro en Arroyo Apolo, 10x40, Avenida Atlanta, junto al pueblo. Informan: Salud, 85.
22061 7 oc

EN LA LOMA DEL MAZO, ALTURA 78 metros, lugar el más pintoresco y saludable, Luz Caballero, casi esquina a Patrocinio, acera de la brisa, vendo un solar llano, de 10 por 40, con farol de gas al frente y un frondoso árbol frutal al fondo. Teléfono, luz eléctrica y agua con mucha presión. Precio: 15 pesos el metro. Informan: Novena, 37, Reparto Lawton.
21904 6 oc

SE VENDE UN SOLAR EN SAN LEOnardo, 20, entre San Benigno y Flores, con cinco habitaciones y el frente por fabricar. Se da barato. Tamarindo.
21588 16 s.

VENDO SOLARES, EN LA CALLE 25 y 10 y 21, de esquina, a $7.00 y $10, el metro. Su dueño: el señor Fradua. Monte, 66, teléfono A-9259.
21954 6 oc

RUSTICAS

FINCA DE CASA. VENDO SEIS Y MEdia caballerías, buen terreno, palmar, a un kilómetro del paradero, libre de censo, sin piedra, en cuatro mil pesos. Cerro, 787, peletería.
22707 18 s.

Se vende una finca de 16 caballerías y cordeles en la provincia de Santa Clara, barrio de Manajanabo, a una legua de Falcón, con buenas aguadas, palmeras y cercas. Para informes dirigirse a Salvador García Díaz. Apartado número 35. Placetas.
C-5143 15 d. 3.

ESTABLECIMIENTOS VARIOS

SE VENDE, PROVINCIA DE LA HAbana, un acreditado establecimiento de víveres y panadería, máquinas eléctricas, cuatro carros y caballos. Se cede a persona que entienda del giro, aunque no tenga todo el completo. Informan: Cuba y Obrapía. J. Joglar, almacén de víveres.
22765 23 s

POR POCO DINERO, SE VENDE UN café sin cantina, en una hermosa esquina, se da barato por hallarse su dueño enfermo y no poderlo trabajar; vengan a verlo y se convencerán. Salud, 191, dan razón.
22675 24 s

OPORTUNIDAD

¿Desea ganarse un magnífico sueldo? Véame hoy, tengo un negocio en explotación y necesito un individuo que tenga $1.000 y que sea serio y formal, para que ocupe el cargo de administrador-gerente, lo admito como socio, a mitad de utilidades, se venden 40 pesos diarios, que dejan de 8 a 10 pesos diarios; aquel que le guste el negocio puede presenciar la venta y la marcha de la casa por el tiempo que lo estime oportuno. Informan: Luyanó, número 2; esquina a Toyo.
22655 18 s

HORROROSA GANGA. DOS VIDRIEras de tabacos, que producen $3 diarios de utilidad, libre de gasto, con dependientes, etc., se dan en $500 o se cambia por auto Ford, de poco uso y que esté flamante. Escriba a Apartado 1786. Habana.
22696 18 s

OPORTUNIDAD. SE CEDE, A BASE de un tanto por ciento en las utilidades, representación exclusiva de artículo americano, perfectamente acreditado en Cuba y que para su debida explotación se necesita un capital de $2.000. Diríjanse para informes detallados a J. F., Apartado de Correos, 1026.
C 5477 5d-15

SE VENDE UNA VIDRIERA DE TABAcos y cigarros. $150. Vale $300. Buena venta y poco alquiler; y un automóvil Renault, siete asientos, barato. Varios negocios. Progreso, 22; de 12 a 3.
22713 18 s.

POR MOTIVO DE VIAJE: SE VENDE el café, sin cantina, sito en la calle de Escobar y Lagunas, se da en la mitad de su precio, tiene buena clientela. Informes en el mismo. Es urgente.
22589 17 s

CAFES EN $2.500, Y OTRO EN $5.500 por tener dos y no poder atender más que uno. Vendo cualquiera de ellos. Buenas condiciones. Vista hace fe. Para informes: café Marte y Belona, de 8 a 10; y 12 a 3. A. Vázquez.
22597 17 s

POR MODICA REGALIA SE CEDE UN establecimiento, muy céntrico. Su giro: productos del país, recibidos directamente y una representación. Gran marchantería de café. Por ausentarse su dueño se vende. Informan en Industria, 72-A; de 10 a 11 a. m.
22498 16 s

A TRES CUADRAS DEL CENTRO DE la población, se traspasa el contrato de una casa huéspedes, con 45 habitaciones, entran 6 departamentos en éstas, con vista a la calle; es buen negocio. Se da barata por ausentarse la dueña. Informes en Sitios, número 38.
22517 22 s

SE VENDE, BARATO, UN GRAN TAller de lavado, montado a la moderna, en una de las Calzadas más comerciales de la Habana y con buena marchantería, por enfermedad de su dueño urge venta. Informan: Luyanó y Batista. Bodega Francisco. Víbora.
22308 26 s

UN BUEN NEGOCIO: SE VENDE UNA bodega, bien situada, buena venta y no paga alquiler. Sin intervención de corredor. Informa: Llano, de 12 a 12 p. m. Mercado de Tacón, 71 y 73, por Aguila.
21923 20 s

SE VENDE UNA GRAN VIDRIERA DE tabacos en el punto más céntrico de la Habana, deja $100 de utilidad, buen contrato y poco alquiler. Informa: Granda y Fernández. Mercaderes, 43.
22490 20 s

VIDRIERA DE TABACOS, SITUADA en la calle más comercial; tiene contrato; alquiler, 15 pesos, sin comida o $36 con comida. Véndese barata. M. Fernández, Monte y Zulueta, kiosco.
22290 20 s.

JESUS S. VAZQUEZ. VENDO Y COMpro toda clase de establecimientos, tengo buenas Bodegas, Cafés, Fondas, Vidrieras de Tabacos y Cigarros. Grandes negocios para principiantes, mucha reserva y seriedad en los negocios. Horas fijas, de 8 a 10 y de 12 a 3 en el Gran Café de Marte y Belona.
22004 6 oc

VENDO NEGOCIO, POR $2.500. GArantizo 50 por 100 utilidad. Trato directo. A. Sevilla, apartado 769.
22116 16 s

En $8.000 se vende el mejor taller mecánico y garage de la Habana, por tenerse que ausentar su dueño. Se garantiza una utilidad líquida mensual de $500 a $600. También se cambia por finca rústica o urbana. Diríjase, por correo, señor V. Apartado 1710. Habana.

C5254 8d-10

SE CEDE LA ACCION A UN BONITO local, con armatoste y vidrieras modernas, en una de las calles más populosas. Buen contrato y alquiler reducido. Informa: López, San Ignacio, 70. De 12 a 4.
21912 20 s

PARA LAS DAMAS

ATENCION. TODA PERSONA QUE quiera hacer un lindo regalo, bien sea a señora o señorita, envíenos un peso moneda oficial y se le remitirá a vuelta de correo, a cualquier punto del interior de la República, dos preciosas sortijas oro enchapado con brillantes y un collar de perlas última novedad, en la seguridad de que repetirá su compra. Para hacer su pedido se dirigirá al señor J. Velasco. Zaragoza, número 1. Cerro. Habana.
22778 23 s.

¡GRATIS!

¿Quiere usted hacer un regalo bueno, bonito y barato a su novia, a sus papás, al amigo o a la amiga, en el día de su santo?

El presente más en moda hoy, es una sortija o alfiler de corbata de oro macizo, de 18 kilates, con la piedra de su mes.

Estas piedras preciosas son las que dan la buena suerte.

Si desea (gratis) un Tratado de las Piedras de los Meses, del autor señor A. DE ROSA escriba a la Agente general, para la Isla de Cuba,

Srta. Engracia García
Teniente Rey, 31. Habana.

Las personas que viven fuera de la ciudad, deberán enviar dos centavos en sellos para el franqueo del referido Tratado de las Piedras de los Meses.

21531 30 s.

PELUQUERIA

Precios de los servicios de la casa: Manicure, 40 centavos. Lavar la cabeza, 40 centavos. Arreglar o perfeccionar las cejas, 50 centavos. Masaje, 50 y 60 centavos, por profesor o profesora. Quitar o quemar las horquetillas del pelo, sistema Eusfe, 60 centavos. Vengan ustedes a teñirse, o compren la Mixtura de Bojufe, 15 colores y todos garantizados, estuche, $1. Mando al campo encargos que pidan de postizos de pelo fino u otros géneros o artículos que la casa tenga. Pidan por teléfono, o por carta, lo que necesiten de la gran peluquería de Juan Martínez. Neptuno, 62-A, entre Galiano y San Nicolás. Tel. A-5039.
20659 20 s.

CORSES, FAJAS, AJUSTADORES,

sostenedores de pecho, última expresión del buen gusto, reduce el pecho si es excesivo y lo aumenta si es escaso. La corsetera es la que forma el cuerpo, aunque éste no se preste; pero para este hay que tener gusto. No se haga corsé o faja sin venir a llamarme antes. Sol, número 78. Teléfono 7820. Isabel Delgado, viuda de Ceballo.
21714 30 s

LA ESQUINA, SEDERIA

Obispo, 67, esquina Habana, teléfono A-6624. Se acaba de recibir el gran surtido en bastidores para bordar, en todas clases y formas, almohadillas para hacer encaje de hilo. Estambres y cófiros de todas clases y grueso.
22162 16 s

Instrumentos de Música

SE VENDEN CAJAS DE PIANOS AMEricanos, cajas grandes, madera nueva, en The American Piano. Industria, 94. Pianos de alquiler a $2.50 al mes.
22720 17 s.

SE VENDE UN BUEN PIANO FRANcés, por no necesitarse, en muy buen estado y barato, en Concepción de la Valla, número 60.
22577 17 s

SE VENDE MUY BARATO UN PIANO R. Gors & Kalmann, de muy poco uso, cuerdas cruzadas, tres pedales, casi nuevo. The American Piano. Industria, 94. Pianos de alquiler a $2.50 al mes.
22531 16 s

PIANOS

Se acaba de recibir en el Almacén de los señores Viuda de Carreras, Alvares y Ca., situado en la calle de Aguacate, número 53, entre Teniente Rey y Murala, un gran surtido de los afamados pianos y pianos automáticos Ellington; Monarch y Hamilton, recomendados por los mejores profesores del mundo. Se venden al contado y a plazos y se alquilan de uso a precios baratísimos. Tenemos un gran surtido de cuerdas romanas para guitarras.
21568 30 s

HERNIAS Y DEFORMIDADES

Vendaje francés sin muelle ni aro que moleste, garantizo la contención de la hernia más antigua. Desviación de la columna vertebral: el corsé de aluminio, patentado, no oprime los pulmones, como los anticuados de cuero y yeso, y puede usarlo una señorita sin que se note. VENTRE ABULTADO O CAIDO es lo más ridículo y origina graves males: con nuestra faja ortopédica se eliminan las grasas sensiblemente. Riñón flotante: aparato graduador alemán, que inamoviliza el riñón, desapareciendo en el acto cuantos dolores y trastornos gastro-intestinales sufra el paciente, lo que nunca ocurre con la antigua faja renal. Pies y piernas torcidos y toda clase de imperfecciones.

EMILIO P. MUÑOZ
Ortopédico Especialista de París y Madrid.
Sol, 78. Teléfono A-7820.
22558 21 s

INSTRUMENTOS DE CUERDA. SALvador Iglesias. Construcción y reparación de guitarras, mandolinas, etc. Especialidad en la reparación de violines, etc. Se cerdan arcos. Compro violines viejos. Venta de cuerdas y accesorios. Se sirven los pedidos del interior. Compostela, 48. Teléfono A-4767. Habana.
21842 30 s

SALVADOR IGLESIAS, CONSTRUCTOR Luthier del Conservatorio Nacional. Primera casa en la construcción de guitarras, mandolinas, etc. Cuerdas para todos los instrumentos; especialidad en bordones de guitarra. "La Motica". Compostela, número 48. Teléfono A-4767. Habana.
21842 30 s

SE COMPRAN Y SE CAMBIAN FONOgrafos y discos de todas clases. Plaza del Polvorín. Ferretería. Teléfono A-9735. Manuel Pico.
22302 20 s

SE VENDE UN MAGNIFICO PIANO Kallman, de 3 pedales, y una pianola, con sesenta rollos; en Compostela, número 4.
21935 16 s

MUEBLES Y Prendas

SE VENDEN DOS MAQUINAS DE SINger, una 7 gavetas, medio gabinete, nueva con sus piezas y otro de tres gavetas, cajón, casi nueva. Son muy buenas y cosen campana. Muy baratas. Aprovechen ganga. Bernaza, número 8. La Nueva Mina.
22631 18 s.

SE DESEA UNA MAQUINA DE ESCRIbir visible, en buen estado, preferible Underwood o Monarch. Hotel La Unión. Cuba, esquina a Amargura.
22624 17 s.

HERMOSO ESPEJO, MIDIENDO 1.60x 1 metros, se vende muy barato. Informan en Escobar, 144.
22460 16 s

CAMISAS BUENAS

A precios razonables en "El Pasaje", Zulueta, 32, entre Teniente Rey y Obrapía.

AVISO IMPORTANTE

"LA PERLA," CASA DE PRESTAMOS Y MUEBLERIA, se ha trasladado provisionalmente, mientras reconstruye su edificio de ANIMAS, 84, a GALIANO, 16. No pudiendo acomodar en el nuevo local la gran existencia de muebles de todas clases, los vende baratísimos; también vende joyas finas y ropa casi regalados. SE DA DINERO SOBRE ALHAJAS, COMPRA BRILLANTES, JOYAS FINAS Y MUEBLES, PAGANDO BUENOS PRECIOS. "LA PERLA," GALIANO, 16. Teléfono A-8222.
18969 31 oct.

MUEBLES EN GANGA

La Princesa,
San Rafael, 111. Tel. A-6926

Al comprar sus muebles, vea el grande y variado surtido y precios de esta casa, donde saldrá bien servido por poco dinero; hay juegos de cuarto con coqueta; modernistas escaparates desde $8; camas con bastidor a $5; peinadores a $9; aparadores de estante, a $14; lavabos, a $13; 6 sillas con dos sillones de rejilla, $12; mesas de noche, $2; también hay juegos completos y toda clase de piezas sueltas relacionadas al giro y los precios antes mencionados. Véalo y se convencerá. SE COMPRA Y CAMBIAN MUEBLES.

FIJENSE BIEN: EL 111.
20640 20 nv.

"LA CASA NUEVA" Maloja, 112. En esta casa encontrará usted un variado surtido de muebles, joyas y ropa, a precios sumamente reducidos. También compramos toda clase de objetos de valor, al igual que le barnizamos sus muebles. No olvide que el teléfono es A-7974. Maloja, 112, casi esquina a Campanario.
21569 30 s.

"EL NUEVO RASTRO CUBANO"
DE ANGEL FERREIRO
MONTE, NUM. 9

Compra toda clase de muebles que se le propongan, esta casa paga un cincuenta por ciento más que las de su giro. También compra prendas y ropa, por lo que deben hacerle una visita la misma antes de ir a otra, en la seguridad que encontrarán todo lo que deseen y serán servidos bien y a satisfacción.
21564 30 s.

OCASION EXCEPCIONAL

Para usted adquirir muebles y joyas por la mitad de su valor, La Esmeralda, Aguacate, 39. En la misma se compran muebles de todas clases.
22203 17 s

SE VENDE: UNA NEVERA NUEVA, americana, que gasta poco hielo y conserva los refrigeradores fríos. Informa: Oficios, 54, Hotel Gran Continental.
21960 16 s

LOS TRES HERMANOS
CASA DE PRESTAMO Y COMPRA-VENTA
DINERO EN CANTIDADES

sobre prendas y objetos de valor: interés módico. Hay reservado y gran reserva en las operaciones. Se compran y venden muebles.
CONSULADO, NUMS. 94 Y 96
TELEFONO A-4775.
10815 31 oct.

¿Por qué tiene su espejo manchado, que denota desgracia en su hogar? Por un precio casi regalado se lo dejamos nuevo. "LA VENECIANA," Angeles, número 23, entre Maloja y Sitios. Teléfono A-6637.
21563 30 s.

SE COMPRAN MUEBLES, PRENDAS, fonógrafos y objetos de valor y en la misma se venden 6 sillas, 4 sillones de caoba. Factoría, 26. Teléfono A-9205.
22178 23 s

VIUDA E HIJOS DE J. FORTEZA, Amargura, 43. Teléfono A-5030. Habana. Se venden billares al contado y a plazos, con efectos de primera clase y bandas de gomas automáticas. Constante surtido de accesorios para los mismos.

Agencias de Mudanzas

"SANTA TERESA"

ANTIGUA AGENCIA DE MUDADAS DE
COVADONGA Y SOBRINO
Amargura, 47. Teléfono A-3484

Esta casa ofrece sus servicios, con toda la equidad que requieren las actuales circunstancias. Para los traslados de cajas de hierro y maquinaria, cuenta esta acreditada casa con una zorra especial.
21716 30 s

LA PRIMERA DE COLON

Virtudes, 80. Teléfono A-4208. Esta acreditada agencia de mudanzas, de José Alvarez Suárez, trasporta los muebles, ya estén en el Vedado, Jesús del Monte, Luyanó o en el Cerro, a igual precio que de un lugar a otro de la Habana.
21713 30 s

Agencia y Tren de Mudanzas
EL ARCO DE BELEN

Acosta, 61. Tel. A-1018

Los traslados de muebles en el Vedado, Cerro y Jesús del Monte, se hacen a igual precio que de un lugar a otro de la Ciudad.
21844 30 s

"LA ESTRELLA"

San Nicolás, 98. Teléfono A-3976
"LA FAVORITA"
Virtudes, 97. Tel. A-4206

Estas dos agencias, propiedad de José María López, ofrece al público en general un servicio no mejorado por ninguna otra casa similar, para lo cual dispone de personal idóneo y material inmejorable.
21715 30 s

De animales

SE VENDE UNA MULA DE 7 CUARtas, nueva, propia para repartir víveres, etc. Informes en "El Bombero," Galiano, 120. ... 6d-15

SE VENDE UNA PAREJA DE CABAllos, color rosillo, en $600. Se pueden ver, de 7 de la mañana a 6 de la tarde, en Línea, 93, entre 6 y 8, Vedado.
22474 16 s

PALOMAS MENSAJERAS. POR EXceso de número, se venden algunos ejemplares, adultos y pichones, descendientes de palomas importadas directamente de Bélgica. Cría de Garrido, Socio de la Sociedad Colombófila de la Habana. (16 premios ganados en la última temporada). Concordia, 123.
22503 16 s

L. BLUM
VACAS-VACAS-VACAS

50 ACABAMOS DE RECIBIR, 50 Hoistein, Jersey, Durahm y Suizas, 4 razas, paridas y próximas; de 16 a 25 litros de leche cada una. Todos los lunes llegan remesas nuevas de 25 vacas. También vendemos Toros Cebris, de pura raza. Especialidad en caballos enteros de Kentucky, para cría, burros y todas de todas razas.
Vives, 149. Tel. A-8122.
21570 30 s.

SUS TERNERAS SE MUEREN

¿Por qué usted no usa los Papelillos Amer para curar sus diarreas? Remedio eficaz y seguro, que libra a los ganaderos de grandes pérdidas, salvándoles sus crías. Se venden en todas las farmacias. Depósito: Sarrá, Johnson, Taquechel, González, Majó y Colomer. Representante doctor Vicente Amer. Concordia, 24. Habana. Teléfono A-4003.
C-4727 20 s.

De carruajes

AUTOMOVILES

UN DARRACQ FRANCES, $250. UN Berliet, 8 HP., con carro reparto, $575. También hay cajas para Ford. Pedroso 3. Teléfono A-5514. Apartado 1655.
22785 19 s.

VENDO, BARATO, UN RENAULT, 12 a 24. Se prueba su magnífico estado. Puede verse e informan: Prado, 45. Dulcería "El Lirio del Prado."
21984 3 oc

EN 300 PESOS SE VENDE UN AUTOmóvil Maxwell; se vende a prueba. Jesús del Monte, 571. Teléfono I-1798.
22665 29 s

LANDOLET FIAT, GANGA: SE VENde uno, de 15 a 20, perfecto estado, acabado de ajustar su motor; costó $5.500; se da en $1.200; es de particular que se ausenta. Puede verse: San Lázaro, 68, garage Solar; dueño: Prado, 31, altos.
22661 22 s

VENDO, MUY BARATO, UN AUTOMOvil Landolet Limousine Panhard, en perfecto estado. Puede verse, de 9 a. m. a 12 m. en el "Cuartel de Dragones," Dragones esquina a Lealtad. Teléfono A-6698.
22657 19 s

FORD. SE VENDE, LISTO PARA TRAbajar, pintura nueva, repuesto y caja de herramientas: $430. Informan: Aguacate, 73.
22654 18 s

SE VENDE UN HISPANO SUIZA, DE 15 a 20 H. P. Informan: Corrales, 96, altos.
22643 29 s

SE VENDE UN HUSSON SUPER, SE hace negocio barato. Carro pequeño. Informan: Amistad, 71.
22644 29 s

DINERO. AUTOMOVILES, PRESTAmos sobre ellos, dejándolos a sus propietarios. Prado, 101; de 9 a 12 y de 2 a 5. J. Martínez.
22698 24 s

SE VENDE, POR TENER QUE EMBARcarse su dueño, el negocio de una agencia de automóviles con existencia de cinco máquinas, local, oficina, etc. Motor Car Co. Apartado 721.
22307 19 s

Se vende un automóvil "Oakland," de seis cilindros, con muy poco uso, en $750. Puede verse en el "Garage Moderno," Obrapía, 87 y 89.
C 5391 in 12 s

SE VENDE UN CAMION,

Marca Margt, propio para carga de casa de comercio u otra industria cualquiera. Carga de 3½ a 4 toneladas. 55 caballos de fuerza. Informan: de 7 a 6 de la tarde, Calzada de Concha y Pedro Pernas, taller de carros de Francisco Tristan. Teléfono I-2619.
22128 23 s

CHAUFFEURS

Uniformes de todas las tallas de $3.50 a $6.50; gorras desmontables a peso, guardapolvos a 2 pesos.

"Kaki nacional," la tela que emplea el ejército; que no se encoje, ni destiñe, ni se arruga, ni se rompe; damos carta de garantía de esta tela. Uniformes como lo pidan, a $7.50 y 1 peso la gorra.

"TEMPORAL"
BELASCOAIN Y SALUD
TELEFONO A-3787.
C 5452 3d—14

SE VENDE UN FORD DEL 15, ACABado de pintar y forrar; dispuesto para trabajar. Su precio es razonable. Darán razón en Industria, 129, garage.
22487 20 s

NECESITO DOS AUTOMOVILES, MARca Ford, baratos. Plaza Polvorín, ferretería. Teléfono A-9735. Manuel Pico; de

---

SE VENDE LA MAQUINA MAS LINDA de la Habana, forma cuña, para médicos u hombres de negocios. Costó $2.000, está completamente nueva y se da por lo que ofrezcan. Santiago, 10. Garage.
22491 22 s

SE VENDE UN HISPANO-SUIZA, 15 A 20 caballos, tipo torpedo, 1913. Siete pasajeros, ruedas de alambre, una de repuesto. Informan: Prado, 28, a todas horas.
22540 16 s.

Se vende en $450 una cuña en muy buen estado; propia para hombres de negocios, médicos o profesionales. Se garantiza su buen funcionamiento.

Propio para cualquier industria o reparto de mercancías, se vende un bonito camión marca "Buick," 30 H. P., en $800 (su valor $1.200).

Se vende un camioncinto propio para cualquier industria o reparto de mercancías, de 25 H. P., fabricante europeo, con magnífico motor en $600, (su valor $1.800). Se garantiza su buen funcionamiento.

Se vende una hermosa guagua, con cabida para 14 personas, fabricante **Ford, último MODELO, en $500.** Pueden verse en el

GARAGE "LA MUTUA"
Lealtad, 102, esquina a San Rafael
c. 5262 8d-10

SE VENDE UN AUTOMOVIL QUE COSto $6.000 en $1.000, es de 6 cilindros y 6 asientos. Informan en Teniente Rey, 35, altos. Pacheco.
22149 18 s

SE VENDEN: UN CHASSIS MUY LARgo, resiste dos toneladas, cadena; y un automóvil europeo, moderno, a $700, en perfecto estado. Genios, 16½. A-8314. Alonso.
22005 16 s

SE ADMITEN MAQUINAS FORD EN el garage "Nuevo Mundo," Carlos III, 263; a $8 al mes. Colón y Martínez.
21901 5 oc

EN 700 PESOS SE VENDE UNA MAquina automóvil, marca Packard, 24 H. P., muy económica, propia para camión; se puede ver a todas horas en Tallapiedra, 1.
21513 30 s.

DERLIET LION: EXCELENTE MAquina francesa, poco usada, muy económica, dispuesta para trabajar, precio sacrificio: $1,200. Puede verse e informan: Mendiola, garage Morro, 28.
21070 26 s.

VARIOS

SE VENDE EN DRAGONES, NUMERO 20, establo "El Vapor", dos duquesas, un faetón y dos troncos, arreos de pareja, todo en proporción por desocupar el local. Dragones, 20, entre Aguila y Amistad.
22636 21 s.

A. BELLO

Se vende: un familiar de vuelta entera para 4 y 6 personas; un trap combinación; un boguir Bacok y sus arreos. Carros nuevos y de uso, en la misma reparaciones en general. Zanja, 68.
22330 21 s

ESTABLO "MOSCOU"

Carruajes de lujo de FRANCISCO ERVITI. Elegantes y vis-a-vis, para bodas, bautizos, paseos y entierros, con briosos caballos. Cuenta esta casa con magníficos cocheros. Se admiten abonos a precios módicos. Zanja, número 142. Teléfono A-8528. Almacén: A-4686. Habana.
21574 30 s

ESTABLO DE LUZ
(ANTIGUO DE INCLAN)

Carruajes de lujo: entierros, bodas, bautizos, etc. Teléfonos A-1338, establo. A-4692 almacén.
CORSINO FERNANDEZ
21718 30 s

AVISO: SE VENDE UN CARRO Y MUlo, para cualquier reparto, está listo de chapa, se da barato. Informan: Rayo y Maloja, bodega.
22202 19 s

Maquinaria

Se venden dos calderas jimaguas, marca Standard, de 150 caballos; dos Donkeys y una chimenea. Informan: Agapito Cagiga y Hnos., Monte, número 363.
22695 22 s

SE VENDE MOTORA CAIL HORIZONtal, cilindros 13"x24," con 2 volantes de 8"x82," descansando sobre el bancazo de la misma. Fernández de Castro. Mercaderes, 36.
22004 24 s

Se venden dos calderas jimaguas, marca Standard, de 150 caballos; dos Donkeys y una chimenea. Informan: Agapito Cagiga y Hnos., Monte, número 363.
C 4944 15d-30.

CAJAS CONTADORAS NATIONAL, flamantes y en varios estilos, se venden. Informan en la bodega de San Miguel y San Nicolás. Son gangas. Pase para convencerse.
22336 19 s

MAQUINARIA PARA MINAS, DE TOdas clases y embarque de minerales. Consúltese a Tremble. Cerería, 18, Guanabacoa.
23110 2 s.

Vendemos los mejores Donkeys o Bombas de vapor; Calderas y Máquinas de vapor; Motores de Gasolina; las mejores Básculas y Romanas de pesar caña, azúcar y todos servicios; inyectores; tanques de hierro; Cañerías; Válvulas y piezas de cañerías; Aperos de Labranza, etc. Basterrechea Hnos. Lamparilla, 9. Apartado 321, Habana.
15937 30 en.

"LA CRIOLLA"

GRAN ESTABLO DE BURRAS DE LECHE
de MANUEL VAZQUEZ

Belascoaín y Pocito. Tel. A-4810.

Burras criollas, todas del país, con servicio a domic

AGUA MINERAL "LA-COTORRA" EL CONTROL DE LA SALUD
CLAUDIO CONDE - PROPIETARIO - S. FELIPE 4 - TELº 1 2736 - HABANA

AVISO DE INTERES
A LOS FARMACEUTICOS DE LA REPUBLICA
Los BACILOS BULGAROS VIVOS, Bluhme-Ramos, conservan su vitalidad durante CUARENTA días; después se canjean por otros frescos.
Laboratorio Bluhme-Ramos
San Lázaro, 212-216. HABANA Teléfono A-5870
C 4986 alt 10d-1

CABLEGRAMAS DE ESPAÑA

MULEY HAFFID, CONSPIRADOR PALABRAS DEL JEFE DEL GOBIERNO

Madrid, 15.—El ex-Sultán de Marruecos Muley Haffid ha marchado al Escorial a donde va con objeto de estudiar los manuscritos árabes que existen en la biblioteca de aquel monasterio.

Muley Haffid no volverá a Barcelona, donde según dicen los periódicos ayudaba a determinados elementos extranjeros y a algunos moros que proyectaban regresar a Marruecos para allí hacer armas contra Francia y España.

El Gobierno pudo comprobar los manejos del ex-Sultán.

Este ya no irá a Holanda como se había dicho. Permanecerá en una ciudad del interior de la península, probablemente en Cuenca o Zamora.

Se le atribuyen al señor Conde de Romanones las siguientes palabras:

—Es preciso que sepan Muley Haffid y sus partidarios que es imposible conspirar en territorio español.

UN MUCHACHO DE 17 AÑOS AUTOR DE TRES ASESINATOS

Castellón, 15.—Un muchacho de 17 años, llamado David Ferrer se ha confesado autor de tres asesinatos cometidos en el pueblo de Rosell.

Allí dió muerte al vecino de aquella localidad Andrés Llunch, a un hijo suyo y a un sobrino llamado Domingo.

Ferrer ingresó en la cárcel.

EL CONTRABANDO CON FRANCIA

Gerona, 15.—Los carabineros han denunciado que ha tratado de meter clandestinamente en Francia, por Puigcerdá, gran número de mulas.

CARRERAS DE CABALLOS

San Sebastián, 15.—Los Reyes y los Infantes han estado hoy en el hipódromo presenciando las carreras de caballos.

En éstas resultaron vencedores los caballos Chon, de la cuadra del duque de Toledo y Monier, de la del marqués de Valeras.

LOCO PARRICIDA

Coruña, 15.—Comunican de Vimianzo que un vecino de aquella localidad llamado José Souso, en un ataque de locura,, arrojó sus dos hijas al río.

La esposa de Souso, después de sostener una lucha desesperada, se arrojó al río logrando salvar una de las hijas.

La otra fué arrastrada por la corriente.

FERROVIARIOS EN HUELGA

Oviedo, 15.—Los obreros ferroviarios han acordado declararse en huelga durante 24 horas para protestar contra las represalias tomadas por la Compañía del Norte contra los obreros que más se han distinguido en la última huelga.

VIVA LA NEUTRALIDAD ADMADA

Barcelona, 15.—Se ha celebrado una manifestación en la que tomaron parte más de quinientas personas.

Los manifestantes recorrieron las Ramblas dando vivas a la neutralidad armada de España.

La manifestación se disolvió pacíficamente.

VAPOR ESPAÑOL TORPEDEADO PROTESTA DEL GOBIERNO

Madrid, 15.—Los periódicos protestan enérgicamente por haber sido torpedeado por un submarino el vapor español "Luis Vives", de 2.300 toneladas de desplazamiento, que conducía un cargamento de uva, melones y otras frutas.

Se cree que este buque ha sido hundido por el mismo submarino que hundió hace poco al vapor bilbaíno "Olazarri."

El ministro de Estado, señor Jimeno, ha enviado al Gobierno alemán una reclamación por medio del Embajador español en Berlín.

En la nota enviada protesta el Gobierno español de que Alemania falte a la promesa que dió de respetar los buques fruteros que vayan a Inglaterra y que allí carguen carbón con destino a España.

CHOQUE DE TRENES. QUINCE HERIDOS

Orense, 15.—Cerca de la estación de Zarbasa ha chocado un tren correo con otro mixto.

A consecuencia del choque resultaron quince personas heridas.

EL GENERAL JORDANA EN MADRID

Madrid, 15.—Ha llegado a esta ciudad el Alto Comisario español en Marruecos, general Jordana.

En la estación fué recibido por numerosos jefes y oficiales del ejército.

Opinión del señor Francisco Montalvo

Señor Enrique Aldabó.
Presente.

Querido amigo: días pasados me he sentido bastante mal, con fuertes dolores de estómago, sin poder precisar la causa.

Me acordé que te he oído varias veces recomendar tu Triple-Sec como un gran digestivo, lo tomé tres días después de las comidas, con un éxito verdaderamente asombroso, pues me siento completamente bien, lo que me hace en justo reconocimiento a tu maravilloso producto, dirijirte la presente para que hagas de ella el uso que tengas por conveniente.

Tuyo affmo. amigo.
(Fdo.) Francisco Montalvo.
Habana, 29 de Junio, 1916.

Asociación Protectora de la Real Academia Gallega

Muy señor mío:

Esta sociedad en sesión ordinaria de su junta general, acordó enviar a la prensa que nos ha honrado y ayudado en nuestros trabajos, dando noticias y comentando acuerdos, un atento saludo, y las más expresivas gracias por la benevolencia con que siempre ha tratado todo cuanto con esta Asociación Protectora de la Real Academia Gallega se ha relacionado.

Agradecemos el saludo y como siempre quedamos a la disposición de los entusiastas gallegos que integran este organismo.

AVISO
INDUSTRIALES Y COMERCIANTES:
"LA ILUSTRACION"
Revista popular organizadora del gran Concurso de Carteles que lleva su nombre y cuya inauguración se efectuará el próximo mes de Noviembre en los Salones del "Diario de la Marina," prepara tres Ediciones Extraordinarias de 20.000 ejemplares cada una.
La oportunidad para una propaganda Gráfica de sus productos y artículos que represente, es inmejorable; llame al teléfono
A-3777: será inmediatamente atendido
C6413 alt. 2d-13.

MECANICA CARROCERIA
ARAMBURU 28 ACCESORIOS - AUTOMOVILES TELEF. A-7448
DAMBORENEA
HABANA
VESTIDURA PINTURA

A PLAZOS Y AL CONTADO
MUEBLES Y JOYAS
CARBALLAL HNOS.
SAN RAFAEL 133. TEL. A-4658

EL PUERTO AYER TARDE

EL "OLIVETTE"

De Tampa y Key West llegó ayer a las cuatro de la tarde el vapor correo "Olivette" con carga y 46 pasajeros.

De estos anotamos a los comerciantes señores Benito Martínez, Celestino Puerta, Casimiro Roura, Luciano López, W. B. Stone, A. B. Horn, señora Alicia A. de Someillán e hija Consuelo; el agente de pasajeros de los buques de la Florida Mr. Elgin F. Curry, los señores Vicente Millán y familia, William Pitt y señora, Jesús Tuero. E. D. Baker, Elmo J. Miller, H. V. Rodlots e hijo, J. E. Empie y C. Bouler.

LO QUE LLEVO EL "MIAMI"

Para Key West salió ayer el vapor correo "Miami" con carga y 47 pasajeros.

Entre estos embarcó el Magistrado de la Audiencia de Santa Clara doctor Adolfo Núñez, que se dirige también a New York por el grave estado de su hermano el Secretario de Sanidad.

Además embarcaron el doctor Alfredo Méndez, el ingeniero Lorenzo Querol, los estudiantes Alberto Queról, Juan García, Gerardo Trueba, Mario Gassia, Manuel Villaplana y Ricardo Misa, el militar señor Pedro R. Hiriborne, los comerciantes señores Ernesto Peralta, Pedro Trueba, José Riu, Cayetano Rey, José Brito, Matías Gómez, José M. Otero, Justo R. Michelena y dos hijas, Ramón Aguiar y familia, Manuel Zárraga, Giacomo Carona y señora, Rafael Cobián y Jacobo Mujica; el ingeniero señor Septimio C. Sardiñas, el banquero señor Francisco Salazar, la señorita mejicana Mercedes Montes de Oca, señor Manuel Gorrigalbarri y otros.

OTROS QUE SALIERON

Para Pascagoula, en lastre, salió ayer la goleta americana "Delta".

Para Filadelfia salió el vapor danés "Berlín", en lastre.

Para New York salió el vapor americano "Tenadores" con el tránsito de Centro América y el pasaje de la Habana que ya publicamos.

Para Key West salió el ferry-boat "Flagler" con carros vacíos.

DESPACHADOS

Además han sido despachados:

Vapor francés "Caroline" para el Havre con carga.

Vapor danés "Josey" para Filadelfia, en lastre.

Vapor inglés "Panamá Transport" para Nipe a tomar carga.

Vapor noruego "Herald", para Nipe.

Estos dos últimos van a cargar mineral para los Estados Unidos.

Vapor americano "Excelsior" para New Orleans.

Vapor americano "Saratoga" para New York.

Y la goleta americana "Henry Crosby" para Mobila.

EL "HATUEY"

Ayer a las cuatro de la tarde regresó de Key West el cañonero "Hatuey" que condujo hasta aquel puerto a los padres del doctor Enrique Núñez, los que siguieron viaje a New York.

AVERIAS A UN BERGANTIN

Al desatracar una chalana que estaba junto al bergantín español "Guimiguada" surto en este puerto, le causó a éste varias averías que fueron denunciadas por su capitán en la policía del Puerto.

MULTA AL "MARTIN SAENZ"

El médico primero interino del puerto doctor Alfredo Domínguez, ha impuesto una multa de 20 pesos al capitán del vapor "Martín Saenz" por las condiciones de higiene de este buque.

El capitán del Puerto teniente de navío señor Rafael Llanos, ha acordado no haber lugar a dicha penalidad porque los pasajeros del "Martín Saenz" proceden de puertos extranjeros, por lo que no le alcanzan las leyes cubanas.

NUMEROSOS REEMBARQUES

Por el Departamento de Inmigración se ha dispuesto que sean reembarcados para los lugares de su procedencia:

La joven demente Martina del Valle, que se encuentra recluida en Mazorra.

El joven también demente Juan Azulay que llegó hace un año en el vapor "Antonio López".

El menor Juan Cabrera Monaguez, cuando termine una condena que sufre en la cárcel.

La japonesa Hane Tijiski, por tener tracoma.

El tripulante del "Tenadores" A Herman, por carga pública.

Juan Nieves Rivero, por haber llegado como polizón.

Y Ernesto Ramos, por carga pública.

BENZ, 8|20. Dos Carrocerías. Torpedo y Laudaulet. Magnífico estado. Se vende. — — — —
ARAMBURO, 28. Tel. A-7449.
C. 5415 IN. 33 s.

Los candidatos liberales provinciales

La Mesa de la Asamblea Provincial del Partido Liberal se reunió anoche en el Círculo de Zulueta 28, para fijar, por sorteo, el lugar que en la candidatura oficial de Representantes y Consejeros Provinciales habrán de ocupar las personas designadas para dichos cargos.

He aquí el resultado del sorteo:

Para Representantes:
Primer lugar, Cecilio Acosta Martínez.
Segundo, Fernando Sánchez Fuentes.
Tercero, José R. del Cueto.
Cuarto, Modesto Morales Díaz.
Quinto, Andrés Lobato.
Sexto, Mariano Robau.
Séptimo, Miguel Angel Díaz o Bartolomé Sagaró.
Octavo, Manuel Mencía.
Noveno, Octavio Zubizarreta.
Décimo, Luis Valdés Carrero.
Décimo primero, Ignacio Remírez.
Décimo segundo, José R. Cano.
Décimo tercero, José M. Cortina.
Décimo cuarto, Gerardo Rodríguez de Armas.

Para Consejeros:
Primer lugar, Eulogio Sardiñas.
Segundo, Antonio Alentado.
Tercero, Mamerto González.
Cuarto, José Díaz Zubizarreta.
Quinto, Daniel de la Fe.

El séptimo puesto de la candidatura de Representantes no se sabe aún si lo ocupará el doctor Miguel A. Díaz o el doctor Bartolomé Sagaró. Ese puesto pertenece al grupo del señor Barreras.

Los candidatos designados tendrán que pasar por la Secretaría del Círculo a firmar su aceptación.

Honras fúnebres por el alma del señor General don Porfirio Díaz

Dificultades insuperables y de momento estorbaron que el 2 de Julio,—primer aniversario de la muerte de este ilustre mejicano,—se celebraran por el descanso de su alma solemnes exequias. Pospusiéronse éstas para el 15 de los corrientes, fecha de su natalicio, pero la Iglesia, por prohibición ritual, no puede llevarlas a término en dicho día.

De ahí que se hayan fijado para el próximo miércoles 20, en el templo de Belén, a las nueve de la mañana.

La comisión organizadora, en nombre de un numeroso grupo de mejicanos, suplica su asistencia a toda la colonia, y mucho agradecerá a la culta sociedad habanera que se sirva realzar con su presencia la solemnidad del acto.

Se dignarán asistir el Iltmo. y Rvdmo. Sr. Arzobispo de Yucatán y el Iltmo. y Rvdmo. Sr. Obispo Titular de Sina.

La Habana, 15 de Septiembre de 1916.

Federico Gamboa; Antonio de la Peña y Reyes; Victoriano Salado Alvarez; Esteban Maqueo Castellanos; Francisco de Velasco José J. Gamboa; Alfredo R. Barreiro.

Notas personales

D. ROMULO MARSANS

Procedente de los Estados Unidos llegó hace pocos días a esta ciudad, el señor Rómulo Marsans, Director del Instituto de Shandaken.

El viaje del señor Marsans al que hemos tenido el gusto de saludar en esta redacción, lo ha motivado solo el deseo de acompañar, a su regreso a la vecina República, a los alumnos de aquel Instituto, en el que cursan sus estudios de Comercio e Inglés, y que vinieron a pasar los meses de vacaciones a esta isla, al lado de sus familiares.

Agradecemos su visita al señor Marsans, deseando le sea grata su permanencia en esta capital

DR. STINCER

Celebra hoy sus días, nuestro estimado amigo el joven doctor Rogelio Stincer, médico de la casa de salud La Benéfica, del Centro Gallego, entre cuya colonia goza de generales simpatías.

¡Felicidades!

El Club Candamo

LALA GENEROSA.

La directiva de este Club en su última junta celebrada, tomó el laudable acuerdo de contribuir a la erección de una casa-escuela en el pueblo de Baldemora, término municipal de Candamo, con la suma de 500 pesetas, ínfima cantidad en su valor intrínseco, pero de una importancia moral muy elevada, habida cuenta del exigüo número de asociados que representa, y que no son precisamente entre los candaminos los que más impulso pudieran imprimir a una obra como esta, altruista, humanitaria, a la que con tanto empeño consagran sus energías los miembros entusiastas que integran nuestra Sociedad. Aún no hace un año dedicaron a la protección de la enseñanza la cantidad de mil pesetas y continuarán trabajando con tesón indomable para tan benéfico objeto, hasta lograr nuestro propósito de difundir la instrucción, único fruto a que aspiramos con satisfacción inmensa.

En Enero de 1917 cúmplese el cuarto aniversario de la fundación de este Club y para conmemorar tan solemne día prepárase con alborozo inusitado una fiesta brillante, que por su extraordinaria preparación promete dejar enanitas a todas las celebradas anteriormente.

No faltará para general alegría la sabrosa sidra de Candamo encargada al efecto, el rico vino de Idem, tan celebrado por su bondad y pureza, fabricado expresamente en la acreditada bodega de Xuanón de Prullos, así como escogidas manzanas de raneta, ricas uvas y castañas chambergas; con todo lo cual obsequiarán solícitos los candaminos a toda la concurrencia.

40 PAILEROS Y AYUDANTES
20 MECANICOS
Se necesitan inmediatamente. Buen jornal y buen trato.
Talleres de Galdo (frente a la Estación del Ferrocarril,) Cárdenas."
También informan en el Banco Nacional, Departamento 316, Habana.
C5495 7d-18

GRAN GANGA
Compro al señor Ullastres, calle Cárdenas número 1, el ofrecedor de a 23 centavos una, toda cantidad de acciones de la Compañía Petrolera de Bacuranao "Unión", pagándose a razón de
26 CENTAVOS UNA
EMILIO EL ALEMAN
22725 16y17s

Zona Fiscal de la Habana

RECAUDACION DE AYER
SEPTIEMBRE 15
$16.193.28

Mande su anuncio al DIARIO DE LA MARINA.

Fernández y Ca.
Neptuno, 135
Entre Lealtad y Escobar
Teléfono A-3598
Muebles finos en todos estilos, para cuarto, comedor, sala y saleta. Lo mismo para Oficina.
Agencia BENITEZ

"IRONBEER"
LA BEBIDA INVENCIBLE
Cuidado con las Imitaciones. Exija la Etiqueta.

Cerveza: ¡Deme media "Tropical"!