

Revista Bilbao

MERCANTIL, MINERA, INDUSTRIAL Y MARÍTIMA
Fundada en 1894

FRANQUEO
CONCERTADO

Año XVIII

Bilbao 17 de Agosto de 1912

Núm. 903

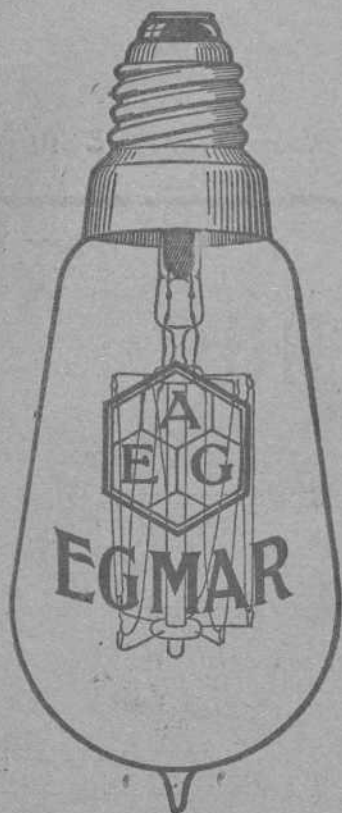

NUEVA LAMPARA EG MAR

ALAMBRE DE METAL
IRROMPIBLE

VENCIO
todas las
antiguas marcas



Pídase en la A. E. G.
Thomson Houston Ibérica. S. A.

BILBAO: CALLE ELCANO

DECAUVILLE

FERROCARRILES PORTATILES Y FIJOS (véase anuncio página III)

MARIANO DE CORRAL

Talleres de Construcciones Metálicas

Construcción de material móvil y fijo para ferrocarriles y minas.—Puentes
y armaduras para cubiertas.—Piezas forjadas y estampadas.—Fundición de hierro, acero y otros metales

Compañías de ferrocarriles que tienen en sus líneas materiales contruidos por esta casa

Bilbao á Portugalete.—Norte y Madrid á Zaragoza y Alicante.—Vagones cubas de las «Bodegas Bilbainas».—Bilbao á Durango y San Sebastián.—Luchana á Munguía.—Bilbao á Lezama.—La Robla á Valmaseda y Luchana.—Bilbao á Santander.—Castejón á Soria.—Villaodrid á Rivadeo.—Bilbao á las Arenas y Plencia.—El Astillero á Ontaneda.—Cantábrico de Santander y otros muchos ferrocarriles mineros y fábricas, como las de Castro-Alen, Mutiloa, Hulleras de Sabero, Minas de Heras y de Nueva Montaña de Santander, La Basconia y Altos Hornos de San Francisco.—Tranvías de San Sebastián á Rentería y de Bilbao á Durango y Arratia.—Tranvía de Linares.—Ferrocarril de Teberga á Trubia.—Andoain á Plazaola.—Aznalcollar á Sevilla.—Cala á Sevilla, etc., etc.

Pídanse informes de esta Casa á los señores Ingenieros de las Compañías ferroviarias antes de decidir sobre los pedidos de materiales.

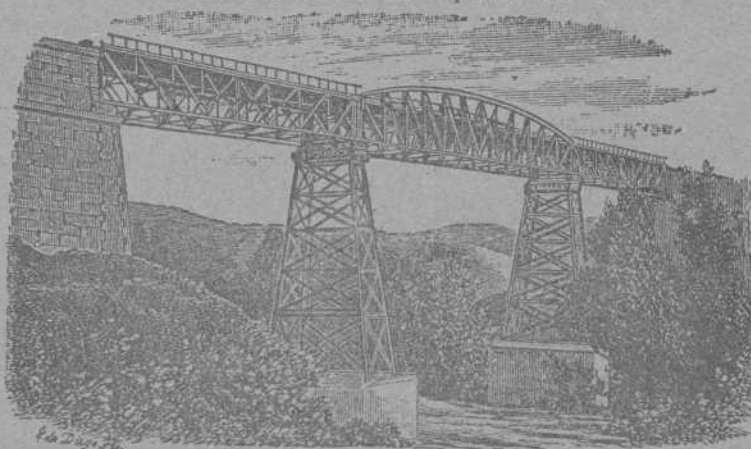

DIRECCIÓN TELEGRÁFICA: CORRAL, BILBAO

Carlos Hoppe y Compañía

CORREDORES MARÍTIMOS Y JURADOS

CONSIGNATARIOS DE BUQUES

Fletadores—Comisiones—Consignaciones—Representantes de la Dampfschiffahrts **Neptun** con servicio regular de vapores entre *Amberes, Rotterdam* y el *Norte de España* y viceversa, admitiendo carga directamente para dichos puertos, y con transbordo para los principales del mundo.—Línea regular de vapores entre Nueva York y Bilbao.—Agentes Generales de las Compañías de Seguros Marítimos, Fluviales y Terrestres.

La Mannheim y La Nord Deutsche
y de la Compañía de Seguros contra incendios y sobre la vida

"The Liverpool & London & Globe"

COMISARIOS DE AVERÍAS

Casas en Santander, San Sebastián y Pasajes -En Bilbao, Alameda Mazarredo, 1, T. III

Fundiciones de Molinao

Pasajes (Guipúzcoa)

FUNDICION DIARIA DE HIERRO Y METALES

Columnas, Balcones y demás piezas de construcción

TALLERES DE AJUSTAJE

TRANSMISIONES, PRENSAS, TRITURADORAS, HORNOS PARA PANADERÍA, MALACATES, ETC. ETC.
Y TODA CLASE DE REPARACIÓN DE MAQUINARIA

GRANDES ALMACENES DE MADERAS Y TALLERES MECANICOS

Castro y Compañía, S. C.-Avilés

PINO DEL NORTE—TEA DE AMERICA—TABLA DE FRANCIA—GALICIA—MOLDURAS—ETC.

SUCURSAL EN BILBAO

PLAZA DE URIBITARTE

Teléfono núm. 1.204

Stè. Giè. des Ciments Portland de Sestao y C.^a Anónima del Hormigón Armado FUSIONADAS

Dirección y Administración: San Sebastián, calle de San Bartolomé, núm. 1.^o

Los mejores cementos y los de mayores resistencias empleados en las obras de los puertos de Ceuta, Motrico, Navia, Sevilla, Castro Urdiales, por las Compañías de F. c. de M. Z. A., Norte, de Bilbao á Santander y otras Empresas importantes

ESTUDIOS — PLANOS — PRESUPUESTOS GRATIS

350 obras ejecutadas, en ejecución ó contratadas en 137 meses. — Dirección telefónica y telegráfica: Cementao

Fried Krupp A. G.--Grusonwerk

MAGDEBURG.-BUCKAU (Alemania)

Maquinaria para el beneficio de minerales,

Molinos y trituradoras para toda clase de materias

GRÚAS Á VAPOR, HIDRÁULICAS Y ELÉCTRICAS, CARGADEROS MECÁNICOS

Instalaciones completas de fábricas de cemento, material refractario, abonos minerales, aceites, linoleum, gomas, cables, material de plomo, etc.

Representante para el Norte de España: **LEOPOLDO LEWIN.**—San Sebastián

SOCIÉTÉ ANONYME WESTINGHOUSE

Domicilio social: PARIS.—7, Rue de Berlín

Nueva lámpara WESTINGHOUSE de filamento metálico

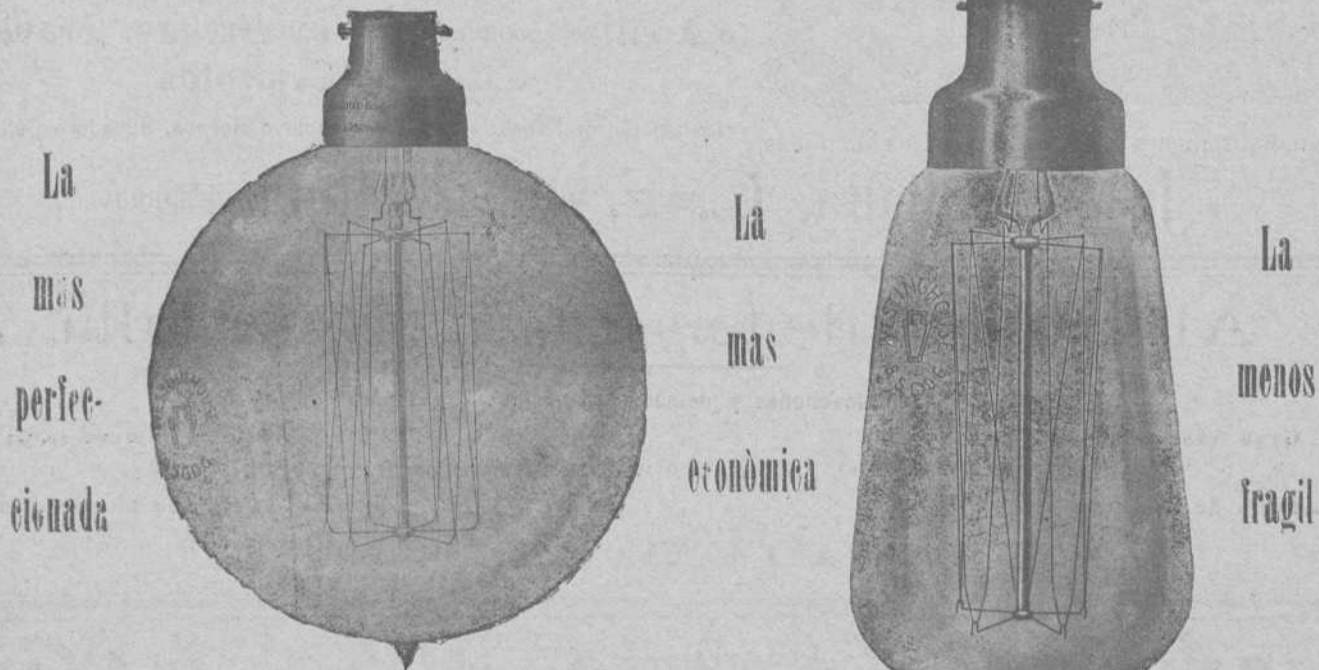

Maquinaria eléctrica en general.—Turbinas de vapor.—
Condensadores de vapor.—Motores de gas.—Contadores.—
Arcos.—Carbones, etc.

Agencias en Barcelona, Valencia, etc — Agencia en Bilbao: Sres. Ortiz y Abásolo, Ingenieros, Ibañez de Bilbao, 8, 1.º

CANIVELL HERMANOS

IMPORTACIÓN & EXPORTACIÓN

Espartero, 11.—BILBAO

Drogas y productos químicos para la farmacia, la industria y las artes

“Sociedad de Artículos de Construcción” (Sociedad Anónima)

Hurtado de Amézaga, 12.—Teléfono 824.—BILBAO

EL MEJOR SURTIDO Y Á PRECIOS DE FÁBRICA

Azulejos—Baldosas—Cocinas—Fregaderas—Chimeneas—Bañeras—Inodoros—Bidets—Lavabos—“Urallta”

Placas para cubiertas medianiles y otras aplicaciones

YESOS de nuestra fábrica «La Antigua» en Orduña.

CAL HIDRAULICA Y CEMENTO PORTLAND.

Pídanse catálogos, muestras, estudios y presupuestos

CAMPOS ELISEOS DE LOGROÑO

Grandes criaderos de árboles frutales y maderables para caminos, carreteras, paseos y ornamentos.

Viveros y plantaciones en Logroño y Lardero

Vides americanas, estaca ingertable, estaquilla de vivero, barbados é ingertos tempranillo y otras clases

Director propietario: **Rafael León**, Primeros premios en la Escuela de Agricultura

Dirección Telegráfica y Telefónica.—RAFAEL LEÓN, Logroño

(Pedir catálogo)



(Algunos Productos hechos con nuestras Máquinas)

Hightown Brick & Block Machinery

Maquinaria moderna para fabricar **Ladrillos, Tejas, Baldosas, Tubería** y demás materiales de construcción, tanto para hacerlos con **Barros** ó **Arcillas**, como también con **Arenas, Gravillas, Cales y Cementos**

Instalación de Fábricas completas, incluso Hornos, Secaderos, etc., etc.

J. F. Villalta, C. E. -- Barcelona. España

Almacenes de ferretería y quincalla

Aceros, limas, palas, picachones y demás herramientas, hules para suelo y mesa

Gran Vía, número 8

Teléfono número 1.001

GRAMÓFONOS Y DISCOS DE LAS MEJORES MARCAS EN LA SUCURSAL

Plazuela de Santiago

Teléfono número 1.002

~ Ramón Abós ~

Bodegas Mariano Bilbao é Hijo Vinos de Exportación - Bilbao

POSTES Y TRAVIESAS INYECTADAS CON CREOSOTA POR EL PROCEDIMIENTO RÜPING

Postes para transportes de energía eléctrica, teléfonos y telégrafos.

Traviesas para ferrocarriles y tranvías.

ENVASES DE CHAPA NEGRA, GALVANIZADOS Y ESTAÑADOS

fabricados sin remaches, los más empleados para el transporte de Alcohol, aceite, leche, etc.

Barriles para PASTEURIZACION DE LECHE Y CERVEZA

MATERIALES REFRACTARIOS DE TODAS CLASES

Dirigirse á : **DUBOIS Y C.^a**

Rodríguez Arias, 1 — Apartado n.º 187

BILBAO

C. Zunzunegui

Maderas: Pino rojo del Norte.—Tea de América

: : : Tablas de Francia.—Roble del país : : :

Fábrica en Desierto-Baracaldo

Escritorio: Gran Vía, 33, 2.º.—Bilbao

ALMAGEN DE MADERAS FINAS,

tales como: Roble de Hungría y de América, Caoba de Cuba y de México, Cedro de Cuba, Nogal Americano y Saten, Teka de Moulmein y de Java, Palosanto, Elano, Amaranto, etc. etc.

Guayacán, á 0,40 ptas el kilo

Pino del Norte y de América. Gran Fábrica de Entarimados finos (parquets). Especialidad en parquets sobre betún asfalto, muy recomendables para Iglesias, hospitales, casinos, centros de enseñanza, etc. etc.

TOMAS ECHEVERRIA

ZABALBIDE. — Teléfono 150

E. Sáenz y Compañía

Fábrica de Mosáicos Hidráulicos

PIEDRA ARTIFICIAL Y MARMOL COMPRIMIDO

Vista Alegre, 4 y Autonomía, 15. — BILBAO

Teléfono número 522

Bruselas 1910: Grand Prix. Buenos Aires 1910: Grand Prix.

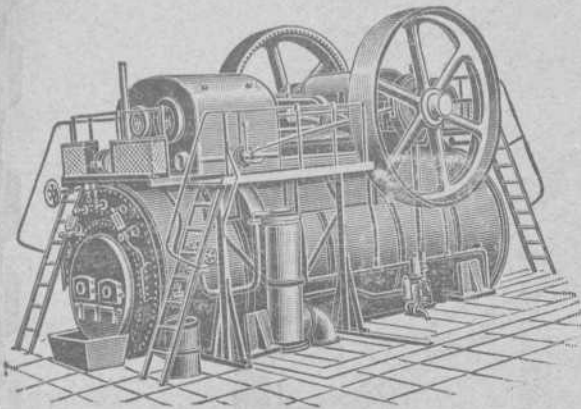
HEINRICH **LANZ** MANNHEIM.

:: SEMIFIJAS ::

de vapor recalentado
con distribución por válvulas «Patente Lentz».

La fuerza más moderna, sencilla y económica.

Desde 8 hasta más de 1000 HP.

Representante general:

OTTO WOLF, Plaza Cataluña, 9, Barcelona.

Encalar económicamente



puede V. tan solo si emplea la máquina "Fix". Hace mas trabajo que 20 albañiles con la brocha. No se necesitan andamios. Prestará á V. inestimables servicios, tambien, para alquitranar, desinfectar, sulfatar, pintar, etc. Cada día encontrará nuevas aplicaciones. **Muchos miles funcionando.** Precios: Pts. 100 á 250. Cada comprador es un propagandista entusiasta.

Pida V. hoy mismo un catálogo (mencionando este anuncio) al importador exclusivo para España: **MATTHS. GRUBER, Iturriza 7, BILBAO.**

MATTHS. GRUBER, Iturriza, 7, BILBAO

Representante General para el Centro y Norte de España de las importantes casas constructoras de Material y Maquinaria para minas.

Frölich y Klüpfel en Unterbarmen (Alemania) y S ephan, Frölich y Klüpfel en Scharley (Alemania)

Ventiladores para minas
Compresores de aire
Tornos de extracción
Barrenos neumáticos
Máquinas de barrenar
Retretes y depósitos de agua para minas
Tubos patentados para el relleno hidráulico
Tubos de ventilación

PEDID OFERTAS Y PRESUPUESTOS

Corresponsales del Banco de España

Padró Hermanos. - S. en C.

Sucesores de Luis Alberni

Manresa (P.^a Barcelona)

Fábrica de cabos algodón peinados blancos y color para la limpieza de máquinas

Se remiten muestras y precios franco destino á quien lo solicite.

NOTA. Se admiten agentes mediante una comision para la venta de los mismos.

Teléfono 43. - Telegramas: ALBERNI

Establecimientos DECAUVILLE

MADRID

Nicolás M.^a Rivero, 7

BILBAO

Escuza, núm. 2

HUELVA

Agencia

CARTAGENA

Jara, 35

Ferrocarriles portátiles y fijos



Grandes existencias



Grandes existencias



Venta -- Alquiler -- Cambio -- Material de ocasion



Turbo-dinamos, Turbinas hidráulicas
 Transportes de fuerza
 Dinamos, Motores, Transformadores, aparatos
 de caldear y toda clase de material eléctrico
 adaptable á diferentes industrias

A. E. G.-Thomson Houston Ibérica
 Sociedad Anónima

ESTUDIOS
 Y PRESUPUESTOS GRATIS

BILBAO
 CALLE DE ELCANO (frente al Circo)

MERCANTIL MINERA
INDUSTRIAL MARITIMA



De utilidad para los mineros,
navegantes, industriales, comerciantes
y personas de negocio en general.

Revista Bilbao

FUNDADA
EN 1894.



Director Propietario

Luis Ruy-Wamba

PRECIOS DE SUSCRIPCIÓN

Bilbao, trimestre.... Ptas. 3,00
Provincias ano..... * 18,00
Extranjero, id..... Ptas. 24,00
Número suelto Ptas. 0,50
Idem atrasado * 1,00
Se publica los sábados

Redacción y Administración: Barroeta Aldamar, 8

CORRESPONSALES:

LONDON E. C. - Walter Judd, Ltd.
5, Queen Victoria Street

BERLIN - Mr. Rudolf Mosse
Jerusalemmer Strasse 46/49

PARIS - John F. Jones y C.^a
31, bis, Faubourg Montmartre

BARCELONA - Roldós y C.^a
Rambla del Centro, 37

PRECIOS DE ANUNCIOS

Ofertas y demandas.. Ptas. 1,00
Anuncios oficiales... * 1,00
Para los demás anuncios
pídase tarifa
Pago adelantado

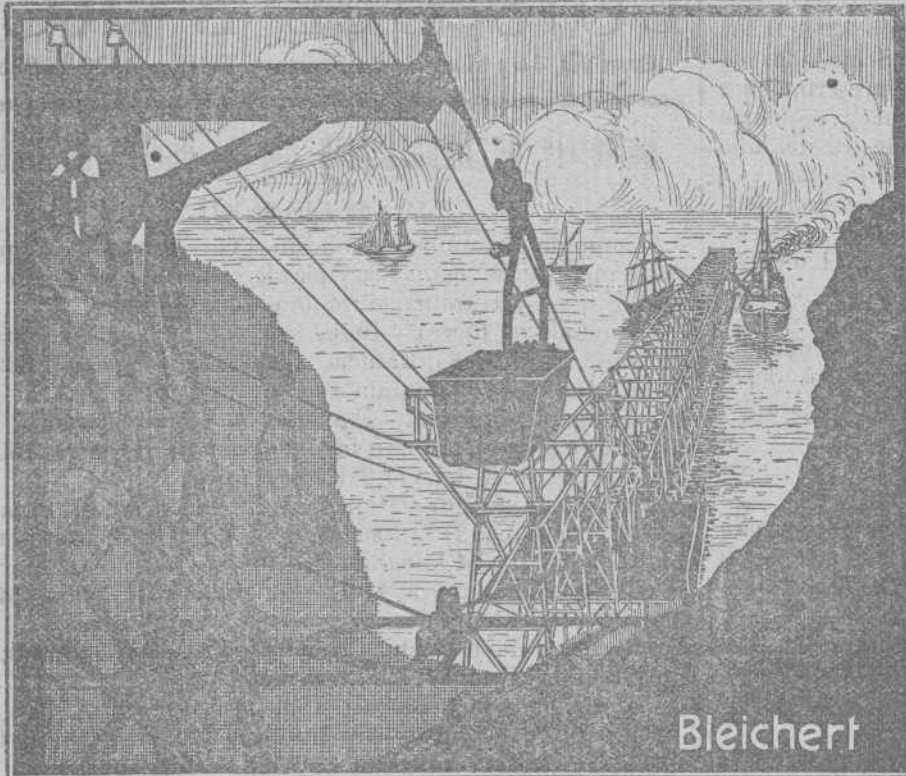

Representantes:

José y Juan de Goyoaga, Bilbao

Plaza Circular, 4, 1.º

- : : GRÚAS DE CABLE: : :
- FAJAS transportadoras : : :
- INSTALACIONES de toda
- CLASE para transportar : : :
- CARGAR y descargar : : : :

Vías aéreas para cargar barcos, con transporte hasta 500 toneladas por hora

Adolf Bleichert & C. - Leipzig

Registro de Patentes

— Marcas, Nombres Comerciales, etc., en España y Extranjero —

REGISTRO INTERNACIONAL DE MARCAS

Informes Comerciales -- Gestión y Cobro de Créditos

Centro de Información Internacional

Teléfono 1.314

Apartado de Correos, núm. 7

Ledesma, núm. 5.—BILBAO

CRÓNICA MERCANTIL É INDUSTRIAL

Sociedad Española Ultravioleta, (Madrid).

Bajo esta denominación se ha constituido una Sociedad para la explotación en todas las formas de la esterilización de líquidos, especialmente el agua. Cuenta con un capital de un millón de pesetas, representado por 20 000 acciones al portador, de á 50 pesetas cada una emitiéndose ahora 11.400 acciones, ó sean 570 000 pesetas.

Construcciones, Instalaciones y Reparaciones Electro-Mecánicas

MAQUINARIA, APARATOS Y MATERIALES ELECTRICOS

INSTALACIONES COMPLETAS PARA MINAS

Oficinas técnicas—Almacenes—Talleres

R. DE EGUREN

INGENIERO

Gran Vía, 35
BILBAO

Los depósitos de las Sociedades de seguros marítimos

Por el Ministerio de Hacienda se ha dictado un Real orden, en virtud de la cual se dispone:

1.º Que el depósito que, con arreglo al artículo 43 de la ley de 30 de Junio de 1895, han de verificar las Sociedades de seguros marítimos y demás exceptuadas de las prescripciones de la ley de 14 de Mayo de 1908, debe ser anual y regularse por las primas realizadas durante el último trimestre del año anterior hasta completar el máximo de 250.000 pesetas.

2.º Que esto se entienda sin perjuicio de los ingresos mensuales que, según el mismo artículo, han de realizar las Sociedades que se constituyan de nuevo, mientras no se hallen en condiciones de regular el depósito anual en la forma antedicha; y

3.º Que ninguna de las referidas Sociedades tendrá derecho a reclamar por exceso en la cuantía proporcional de los depósitos verificados, en tanto que no hayan llegado a la garantía máxima antes expresada.

Ferrocarril estratégico de Tarifa á Algeciras

Por el Ministerio de Fomento se anuncia la subasta, para el 10 de Octubre próximo, de la concesión de este ferrocarril con garantía de interés, del que es peticionario D. José Nager Disdier.

El capital de construcción, cuyo interés anual al 5 por 100 como máximo garantiza el Estado, es de 4.586.353,05 pesetas, según determinan las Reales órdenes de 24 Febrero de 1909 y la de aprobación del proyecto.

La fianza provisional para tomar parte en la subasta es de 45.864 pesetas, y la definitiva para el que resulte concesionario de 229.318 pesetas.

La fabricación de alambre y la contribución industrial

Por Real orden del Ministerio de Hacienda, resolutoria de una instancia presentada por la importante Casa de fabricación de alambre, de D. Ramón Marull, de Barcelona, se ha dispuesto, de acuerdo con el Consejo de Estado, se añada un epígrafe a la tarifa 37, en la forma siguiente:

«Epígrafe 107 bis. Fabricas llamadas trefilerías, donde mecánicamente y mediante la hilera se estira el alambre de hierro, acero u otro metal que no sea de los especificados en el epígrafe 113 de esta tarifa.

»Se pagará por cada juego, compuesto de debanadera, portahilera y carrete, 20 pesetas.

»Cuando haya aparatos de carretes múltiples, se entenderá que cada aparato de esta clase consta de tantos juegos como portahileras contengan.

ACEITES Y GRASAS MINERALES.—SEBOS.—COTTONES.—CORREAS
EMPAQUETADURAS.—PLANCHAS DE GOMA.—DESINCRUSTANTE
ESCARPIAS.—TORNILLOS DE VIA, ETC., ETC.

LUIS DEL BARCO

Gran Vía, 44 y Marqués del Puerto — Teléfono 1.120. — Bilbao

Comercio de Exportacion por el puerto de Bilbao

Mes de Julio de 1912

Como de costumbre publicamos el resumen de las principales mercancías cargadas y pasajeros embarcados con destino a Europa y Ultramar durante el indicado mes.

Mineral de hierro.—Inglaterra, 181.395 110 kilogramos
Holanda, 57.579.380; Francia, 5.289.440; Bélgica, 5.639.730.
Total 249 903.660 kilogramos.

Aceite de alquitrán.—Francia, 158 400 kilogramos.

Hierro.—Inglaterra, 5 550 kilogramos; Noruega, 156.468; Bélgica, 9 201. Total 171.219 kilogramos.

Armas de fuego.—Méjico, 4 721 kilogramos; Paraguay, 3.290; Argentina, 313; Bélgica, 685; Chile, 586; Isla de Cuba, 1.019. Total 10.614 kilogramos.

Estaño.—Inglaterra, 11.727 kilogramos; Holanda, 14.363. Total 26.090 kilogramos.

Recortes de hojalata.—Holanda, 45.000 kilogramos; Bélgica, 36 200 Total 81.200 kilogramos.

Tortas de coco.—Bélgica, 183.025 kilogramos.

Plantillas de yute.—Argentina, 6.240 kilogramos; Chile, 2.977. Total 8.217 kilogramos.

Papel para imprimir.—Bélgica, 68.643 kilogramos.

Pielas secas sin curtir.—Holanda, 27.948 kilogramos; Bélgica, 36.409. Total 64.357 kilogramos.

Pescado salado.—Isla de Cuba, 50 kilogramos; Méjico; 125; Argentina, 44 358; Bélgica, 1.500; Holanda, 75.314. Total 121.347 kilogramos.

Aceite mineral.—Portugal, 210.000 kilogramos.

Vino común.—Inglaterra, 19.774 litros; Francia, 1.097
Holanda, 4.442; Islas Canarias, 1.545; Marruecos, 306; Méjico, 156.995; Puerto Rico, 6.190; Brasil, 5 750; Argentina, 389.286; Uruguay, 22.600; Chile, 28.540; Bélgica, 6.268; Noruega, 802; Isla de Cuba, 173.137. Total, 818.752 litros.

Conservas.—Isla de Cuba, 59.451 kilogramos; Inglaterra, 360, Marruecos, 7.982; Méjico, 28.924; Argentina, 74.189; Puerto Rico, 1.080; Chile, 4.503; Bélgica, 51.352; Holanda, 700; Total 240.521 kilogramos.

Alpargatas.—Isla de Cuba, 5 930 kilogramos; Méjico, 4.160; Bélgica, 1.130; Argentina, 1.820; Chile, 348; Total, 13.388 kilogramos.

Pasajeros.—República Argentina, 288; Cuba y Méjico, 31; Chile, 40; Total, 359.

Banco Español del Río de la Plata

ESTABLECIDO EN 1886

Sucursal de Bilbao: Plaza Circular, número 4

Domicilio Social: **BUENOS AIRES (República Argentina)**

Capital suscrito.	\$ m/l.	100.000.000,00 ó sean Ptas oro	220.000.000,00
Capital integrado.	"	89.535.630,00	196.978.386,00
Fondo de reserva (al 30 de Junio de 1912).	"	40.180.985,03	88.898.167,07
Nuevo fondo de reserva, (formado por la parte de primera emisión de las acciones aún no integradas)	"	6.277.992,00	13.811.582,40

Sucursales en Europa: Barcelona, Bilbao, Coruña, Génova, Hamburgo, Londres, Madrid, París, San Sebastián, Valencia, Valencia (Grao) y Vigo.

Sucursales y Agencias en la República Argentina: En la capital: N.º 1, Pueyrredon, 185; n.º 2, Almirante Brown, 1.422; número 3, Vieytes, 2.000; número 4, Cabildo, 2.091; número 5, Santa Fe, 1.999; número 6, Corrientes, 3.200; número 7, Entre Ríos, 785; número 8, Rivadavia, 6.902; número 9, Triunvirato, 802; número 10, Bernardo de Irigoyen, 1.399; número 11, Caseros, 2.965; número 12, Charcas, 1.357; número 13, Bolívar, 399; número 14, Belgrano, 2.964; número 15, Bernardo de Irigoyen, 179; número 16, Reconquista (Esquina Santa Fe).
— **En el interior:** Adolfo Alsina, B. Blanca, Bartolomé Bavio.

Valcarce, Bartolomé Mitre, Bragado, Carlos Casares, Concordia, Córdoba, Coronel Suárez, Dolores, Guamini, Gualo Guayehu, Lincoln, Lomas de Zamora, La Plata, Luján, Mar del Plata, Mendoza, Mercedes (Buenos Aires), Nueve de Julio, Pergamino, Pahuajó, Posadas, Rosario de Santa Fe, Rivadavia, Rafaela, Saliqueló, San Luis, San Pedro, Salta, San Juan, San Nicolás, San Rafael, Santa Fe, Santiago del Estero, Tres Arroyos, Tucumán, Villaguay y Villa Mercedes (San Luis).

En la República Oriental del Uruguay: Montevideo.— Agencias en la misma capital: Numero 1, 18 de Julio, 550; número 2, Avenida del General Rondeau, 278.

En la República del Brasil: Río de Janeiro, Santos y Sao Paulo.

Corresponsales directos en todas partes del mundo

Operaciones generales que realiza el Banco Español del Río de la Plata

Artículo 6.º de los Estatutos

Esta Sociedad tiene por objeto hacer por cuenta propia, en comisión, ó por cuenta de tercero, toda clase de operaciones bancarias, como préstamos, depósitos, giros, cuentas corrientes, descuentos, redescuentos, empréstitos, compraventa de fondos públicos, títulos de renta, especies metálicas, pudiendo recibir y dar todo género de garantías personales ó reales.

Podrá, además, para beneficiar sus propios negocios ó intereses, hacer fusiones, incorporar, constituir ó formar bajo cualquier denominación otras Sociedades, sean de crédito, de seguro hipotecarias, inmobiliarias, de construcciones y obras públicas,

en las cuales el Banco podrá tomar participación, sin que el total de estas participaciones pueda exceder en su conjunto del 10 por 100 de su capital nominal y bajo la condición precisa de que el Banco tenga siempre una intervención activa en la administración de las Sociedades en que participe.

Además, podrá el Banco aceptar representaciones industriales y comerciales, consignaciones de mercaderías, haciendas y frutos del país ó del extranjero, así como todo género de comisiones de carácter comercial y, en general, todos los negocios lícitos.

Intereses que desde el 15 de Agosto de 1912

abona esta Sucursal hasta nuevo aviso

En cuenta corriente.	2 por 100 anual	A seis meses plazo.	3 1/2 » anual
A tres meses plazo.	2 1/2 » anual	A mayor plazo.	convencionales.

En Cajas de Ahorros, de 1 á 10.000 pesetas, 4 por 100 anual.

Para esta clase de depósitos, y á fin de fomentar el ahorro por acumulación de pequeñas cantidades, esta Sucursal tiene á disposición de sus clientes el servicio de huchas (alcancías), cuya entrega se efectúa mediante un primer ingreso de siete pesetas.

Sobre las cantidades que, retiradas de la hucha (alcancia), se ingresen en cuenta, operación que puede realizarse en cualquier tiempo, á voluntad del imponente, se abonan intereses al tipo indicado de 4 por 100 anual.

El imponente sólo podrá disponer del referido ingreso inicial de siete pesetas, con devolución de la hucha (alcancia) que se le hubiere entregado.

Los intereses de los depósitos hechos á un año ó menor plazo, se abonan á sus respectivos vencimientos, los correspondientes á los depósitos constituidos á más larga fecha, se liquidan anualmente.

Cajas de alquiler para la guarda de títulos, valores, documentos, alhajas, etcétera. Se previene á los señores accionistas que, de acuerdo con lo dispuesto en el artículo 22 de los

Los clientes de este Banco que deseen colocar sus capitales con mayor rendimiento del que normalmente se obtiene en los mercados europeos, pueden, por nuestro intermedio, y sin ningún gasto constituir depósitos de efectivo en moneda nacional argentina, en pesos oro sellado, en francos oro y en pesetas oro, en nuestra Casa Matriz de Buenos Aires, la cual abona los siguientes tipos de intereses:

A 30 días. 1 1/2 por 100 anual.	A 1 año. 4 1/2 por 100 anual.
A 60 días. 2 1/2 por 100 anual.	A 2 años. 5 por 100 anual.
A 90 días. 3 1/2 por 100 anual.	A 3 años. 5 1/2 por 100 anual.
A 6 meses. 4 por 100 anual.	A 4 años. 6 por 100 anual.

Estatutos, esta Sucursal admite los depósitos en custodia de acciones de este Banco, sin comisión ni gasto alguno para sus propietarios.

El Banco Español del Río de la Plata es corresponsal en España del Banco de la Nación Argentina de Buenos Aires.
Bilbao, 15 de Agosto de 1912.—L. ARREGUI, Gerente.

Gran Premio Exposición Bruselas 1910

WEISE Y MONSKI**BILBAO:**

Ibáñez de Bilbao, letra G.

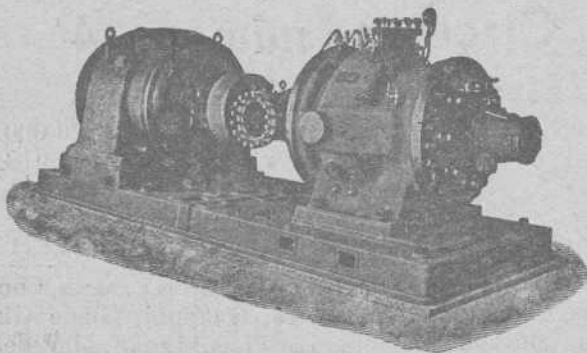

BOMBAS CENTRIFUGAS
y de pistón para todos usos
BOMBAS de vapor DUPLEX
COMPRESORES de aire

Gran Premio Exposición Bruselas 1910

Estadística Minera de España**Año 1910****CÁDIZ**

Minas productivas, 2; improductivas, 137.
No se trabajó más que en dos minas de alumina, con resultados modestos.

CANARIAS

No se explotó ninguna mina habiendo cinco registradas.
Antiguamente se trabajó una de piedra pómez.

CASTELLÓN

Minas productivas, 3; improductivas, 111.
Continuó el laboreo de las explotaciones de cinabrio en Anicebar y Chovar.

En Ribesalbes tomó gran desarrollo la preparación de las minas de pizarra bituminosa, por dos Compañías inglesas; una de ellas tiene montada ya la fábrica de destilación y ha hecho ensayos en escala industrial, obteniendo, al parecer, resultado excelente, pues las pizarras han dado una ley media de 225 litros de aceite mineral por tonelada.

La otra ha empezado la construcción de la fábrica, se halla preparando sus minas y está haciendo la explanación de la vía que ha de unir ambos centros de trabajo. Continúa la mina «San Vicente» en explotación de blendas y galenas, y en Cedramán ha reanudado sus trabajos la mina «Encarnación» que ha estado parada varios años.

CIUDAD REAL

Minas productivas, 24; improductivas, 918.
Comparando los datos estadísticos de este distrito minero, correspondiente á los años de 1909 y 1910, resulta lo siguiente:
La blenda figura con un aumento en su producción de 36.760 toneladas métricas, habiendo aumentado su valor en 6.949 pesetas.

La hulla ha tenido una producción inferior de 16.972 toneladas métricas, y su valor ha aumentado en 307.418 pesetas; el número de obreros es, próximamente el mismo.

El plomo argentífero ha disminuido también en 3.636,715 toneladas métricas, con un valor inferior de 2.326.098 pesetas; el número de obreros ocupados en estas minas ha disminuido en 501.

El plomo pobre en plata ha aumentado en 2.579,970 toneladas métricas, con un valor creciente de 556.463 pesetas; se han ocupado en ellas 135 obreros más.

Además efectuaron trabajos de investigación y reconocimiento otras once minas. Las minas de antimonio, cobre, hierro y manganeso, continuaron inactivas.

JUNTA SINDICAL DEL COLEGIO DE AGENTES DE CAMBIO Y BOLSA DE BILBAO

Esta Junta Sindical, en sesión del 14 del corriente, ha señalado para la liquidación por diferencias de las operaciones á plazo en curso, de valores admitidos á Contratación oficial en Bolsa, los CAMBIOS MEDIOS siguientes:

ACCIONES DE LA SPAD. MINAS DE CALA.	á 91,50 %
ID. ID. MINAS DE IRUN Y LESACA.	á 67 »
ID. ID. MINERA DE VILLADRID.	á 92 »
ID. ID. HIDROELECTRICA IBERICA.	á 110 »
ID. ID. COLLADO DEL LOBO.	á 120 »
ID. ID. HIDRAULICA DEL FRESSER,	
1. ^a SERIE.	á 37 »
ID. ID. ANÓNIMA AURRERA.	á 135 »
ID. ID. GENERAL AZUCARERA DE	
ESPAÑA, PREFERENTES	á 45 »
ID. DE LA COMP. ^a DE LOS FERROCA-	
RRILES DE LA ROBLA.	á 53 »
ID. ID. DE LOS FERROCARRILES	
VASCONGADOS.	á 100,25 »
ID. CREDITO DE LA UNION MINERA	á 500 »

Congreso internacional aduanero

El Congreso de las Aduanas que el gobierno francés ha acordado recientemente celebrar, reunirá, como lo hizo el celebrado en 1.900, á los delegados de Francia y de otras naciones, con objeto de examinar y discutir las cuestiones aduaneras y económicas de general interés

El programa de dicho Congreso sera el siguiente:

1.º La conveniencia de crear una oficina internacional de estadística aduanera, en la cual se recojan todos los datos de entradas y salidas de las mercancías en los distintos países y de formar un cuadro sinóptico de su movimiento y de sus cambios comerciales.

2.º Cómo debe establecerse un reglamento referente: 1.º á los viajantes de comercio; 2.º, á sus muestrarios.

3.º Estudio del modo en que podrá eximirse del pago de derechos de entrada á las mercancías importadas á condición.

4.º Es de desear que los litigios de Aduanas sean sometidos á los peritos? ¿uál es el sistema que convendría generalizar, la peritación legal, las Comisiones ó comités mixtos?

5.º ¿Conviene procurar la obtención de un acuerdo internacional respecto á adoptar una definición uniforme del «peso neto» y del «peso bruto», para la aplicación de los derechos de Aduanas?



Muebles y Novedades para Escritorios

Gran surtido en Muebles y Novedades prácticas

Pídase el Catálogo general N.º 8 (1911) a Guillermo Trúniger & C.º : Barcelona : Balmes, 7

En Bilbao: D. MARCOS MUÑOZ Victor, 6.

Estadística del cobre

Año 1912

La Asociación de los productores americanos de cobre, publica, para el mes de Julio último, las cifras siguientes:

Producción, 61,233 toneladas; entregas, 58,578; stocks en primero de Agosto 22,446 toneladas; aumento para Julio 2.653 toneladas.

	Producción en América	Consumo en América	Exportaciones	Stocks en América
1911—Enero	51,650	18,785	23,754	63,590
Febrero	49,030	22,552	20,138	69,924
Marzo	58,273	29,500	26,375	72,325
Abril	52,716	23,396	27,737	73,909
Mayo	56,678	28,814	27,668	74,105
Junio	55,605	27,525	31,902	70,283
Julio	50,075	25,438	33,428	61,490
Agosto	56,024	26,757	31,186	59,571
Septiembre	51,602	25,586	22,689	62,899
Octubre	52,793	28,602	26,823	60,267
Noviembre	49,944	30,375	29,933	49,904
Diciembre	54,864	29,459	35,374	39,935
1912—Enero	53,276	27,832	35,789	29,589
Febrero	51,802	25,102	28,191	28,098
Marzo	56,113	30,129	26,241	27,843
Abril	56,011	31,033	23,773	29,048
Mayo	56,579	32,456	31,020	22,151
Junio	54,605	29,529	27,433	19,793
Julio	61,233	31,738	26,840	22,446

PUERTO DE CASTRO-URDIALES

Mineral exportado por Castro durante la última semana

(REMITIDO POR LOS SRES. PORTILLO, IBÁÑEZ Y COMPAÑÍA)

BUQUES	DESTINO	Toneladas	CARGADORES
SUMA ANTERIOR		276.717	
Plencia	Rotterdam	3.520	C.ª M.ª de Setares
Lucero	Newportmon	987	Norberto Seebold
Advance	Idem	1.807	Luis de Ocharan
Bakio	Heysham	3.200	Mina Sorpresa
TOTAL		286.231	

Juan Sansinenea

Fuenterrabia, 33, y Urdaneta, 8, San Sebastián.

Minas, bosques, industrias, ferrocarriles, tranvías, propiedades, saltos de agua, colocación de negocios, constitución de sociedades.

Puerto de Santander

Minerales exportados durante el mes de Julio de 1912

Vapor	Peso kilos	Destino	Nombre de la mina
Suma anterior	432.108.533		
Orconera	1.873.200	Rotterdam	Orconera
Dalveen	2.754.980	Idem	Minas de Heras
Octo	2.510.140	Idem	Alicia
Matienzo	3.018.100	Tyne-Dock	Orconera
	674.090		Minas de Heras
Iberia		Rotterdam	
	984.750		Demasia á Elisa
Esles	3.015.300	Sunderland	Orconera
Peña Sagra	2.584.080	Glasgow	Chist, Cañón, Olvd
Hispania	1.369.984	Rotterdam	Alicia
Donata	848.025	Ellesmere	Complemento
Camargo	2.671.254	Glasgow	Tres Pupilos
	842.930		Benita
Tornstein		Glasgow	
	635.770		Concha segunda
Dr. A. Schmidt	3.509.900	Rotterdam	Orconera
J. de Arámburu	3.038.900	Sunderland	Idem
Citrine	2.170.500	Rotterdam	Minas de Heras
Milos	1.741.392	Idem	Alicia
Peña Castillo	2.404.970	Kratwieck	Presentada
Dan	3.000.290	Rotterdam	Tercer Resguardo
Octo	2.603.919	Idem	Complemento
Victoria	2.413.040	Ayr	Eureka 3.ª
P. Angustina	2.556.445	Glasgow	Tres Pupilos
Brunswijk	3.582.600	Rotterdam	Orconera
Addington	2.223.270	Idem	Concha Segunda
Hilda	1.696.919	Rotterdam	Eureka 4.ª
Hispania	1.455.884	Idem	Complemento
Iberia	1.638.890	Idem	Demasia á Elisa
Total	489.928.055		

JUAN CORREA — Santander.

Pablo Martínez y Compañía

Ingenieros

Antiguos empleados de JUAN WENZEL Y COMPAÑÍA

MAQUINARIA Y MATERIAL ELECTRICO

Luchana, 2.--Bilbao

Teléfono 1.374



Martínez y Otero.—Sociedad mercantil regular colectiva formada por D. Enrique Martínez Inchausti y D. Armando Otero Murueta. Domicilio: Bilbao. Duración: Indefinida. Objeto: Compra y venta de metales y todos los demás asuntos que ambos socios acuerden. Capital 38.225 pesetas 60 céntimos que aportaron el D. Enrique y el D. Armando á medias é iguales partes. La gestión y dirección de la Compañía, así como el uso de la firma social, está encomendada indistintamente á los dos socios, quienes tendrán en esa forma la completa representación de la misma. Se constituyó en escritura otorgada el 30 de Marzo de 1912 ante el Notario de Bilbao, D. Agustín Malfaz Illera.

Crónica agrícola

Las faenas de la recolección tocan á su fin y nada nuevo tenemos que consignar con respecto á la producción agrícola del presente año.

La temperatura continúa fresca.

En algunas comarcas, un frío intenso se deja sentir y se ha dado el caso anómalo, como en la provincia de Soria, de estar los labradores entregados á las faenas de la recolección en las eras, al par que los copos de nieve caían silenciosos.

Aceites.—Bilbao.—En cascotes: corriente sin filtrar, á pesetas 142 para Bilbao, 131 para la provincia y 119 para fuera, los 100 kilos; idem filtrado, á 144, 143 y 121; filtrado refinado, á 149, 138 y 126; Montoro, á 154, 143 y 131; idem superior fino filtrado, á 188 171 y 159; extrafino idem, á 192, 181 y 169; aceite de Urgel, marca oro, extrafino, lata de 10 kilos 25 pesetas; superior, 22 pesetas, para Bilbao.

Santander.—Superior nuevo, de 121 á 122 pesetas los 100 kilos; refinado marca «La Fama», 144 á 145 idem idem latas de 10 kilos, á 17,50 pesetas lata.

Córdoba.—Aceite de oliva fresco, á 53 y $\frac{1}{2}$ reales arroba, con envase á devolver franco bordo puertos del Cantábrico. Sobre vagón línea general, á 51 y $\frac{1}{2}$.

Barcelona.—Son pocos los arribos de aceite á aquel mercado y los precios se cotizan en alza.

Se vende: aceite de oliva andaluz, de 108,50 á 117,50; Tortosa, de 130 á 143,50; Bajo Aragón, de 141,50 á 165. Precio por pesetas los 100 kilos sin consumo.

De orujo: verde primera, á 75; idem segunda, á 65; amarillo primera, á 77; idem segunda, á 66; oscuro, á 60. Todo pesetas los 100 kilos, franco envase.

Sevilla.—Gran confusión reina en este negocio por el

retramiento de vendedores y la indecisión de los compradores ocasionando esto un pequeño descenso en los precios, que duró muy poco.

De las operaciones realizadas pueden deducirse como precios medios los siguientes: aceite corriente, de 12,25 á 12,37 pesetas los 11 kilos y medio; clase buena, de 12,50 á 12,62.

Los orujos se cotizan á 350 pesetas los diez mil kilos.

Vino y Alcoholes.—Madrid.—Se cotiza el alcohol destilado corriente, de 94 á 95°, á 99 pesetas hectolitro, sin derechos; destilado á vapor de 95 á 96°, á 191. Holandas, á 98; alcohol de orujo á 92.

Barcelona.—Alcoholes rectificadas de vinos superiores, de 95 á 96°, de 120 á 130 pesetas hectolitro; corriente de 95 á 96°, de 125 á 135; destilados de vinos, de 94 á 95°, de 120 á 125; desnaturalizados 88°, á 90 pesetas; aguardientes de caña de 74 á 75°, á 95 pesetas.

Tarragona.—Alcohol rectificado de vino, de 95 á 96°, á 130 pesetas, hectolitro.

Zamora.—Se presenta muy buena cosecha de uva. Se cotiza el vino tinto y blanco, á 14 y 16 reales cántaro.

Cereales.—Valladolid.—En el Mercado del Canal no se hacen transacciones porque hace días no hay entradas ningunas.

En el del Arco la entrada ha sido pequeña, y la cotización es como sigue: trigo, á 43 reales las 94 libras; centeno, á 34 reales fanega de 90 libras; cebada, á 23 reales fanega de 70 libras; algarrobas, á 29, y avena, á 18. Tendencia sostenida.

Salamanca.—Se cotiza el trigo, á 42 reales fanega; centeno, á 30 y cebada, á 24.

Madrid.—Trigo, á 46 reales fanega; cebada, de 30 á 32; avena, á 29, y algarrobas, á 44 reales los 55 kilos.

Sevilla.—Rigen los siguientes precios: Trigo recio, de 26 á 26,50 los 100 kilos sin saco sobre vagón Sevilla; blanquillo, de 25 á 25,50 idem idem; barbilla, de 25 á 25,50 idem idem; tremés, de 24 á 24,50 idem idem; cebada, de 23,50 á 24 pesetas idem idem; avena, de 20 á 20,50 idem idem; habas, de 24 á 24,50.

Barcelona.—El mercado está muy encalmado; precios sostenidos. Se vende trigo de Huete, 43 reales fanega; Tarancón, á 43; Guadalajara, á 44; Sigüenza, á 42,50. Cebada de Urgel nueva, de 22,75 á 23,25 pesetas los 100 kilos. Comarca, de 24 á 24,50.

Los Sres. Ortiz y Abásolo

Ingenieros

representantes de la Societé Anonyme Westinghouse han trasladado sus oficinas y han abierto un nuevo almacén en la Alameda de Recalde, n.º 1, esquina á la Plaza Elíptica.—BILBAO.

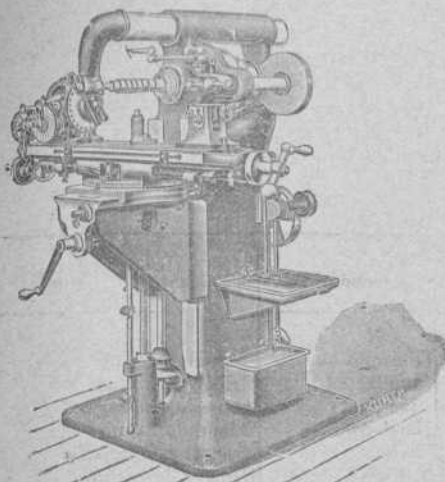

ARCADIO D. de CORCUERA y C.^a

Sucesores de Juan Caballero

Gran Vía, 36

Teléfono 801

Grandes Almacenes de Maquinaria, Herramientas y Accesorios

Máquinas, Herramientas, Accesorios y Materiales para Astilleros, Ferrocarriles, Minas, Fundiciones, Forjas, Talleres de construcción, etc., etc.

Las mayores existencias en ejes comprimidos para transmisiones, sillas, cojinetes de engrase automático, poleas de chapa de hierro y madera, correas, etc., etc.

Precios sin competencia

BOLETIN MINERO

Newcastle on Tyne

15 de Agosto de 1912

Fletes de mineral

- Algiers á Tyne Dock, 7/-
- Idem á Newport, 6/1 1/2
- Idem á Rotterdam, 6/6
- Bilbao á Glasgow, 6/9
- Idem á Grangemouth, 7/-
- Idem á Middlesbrough, 6/10 1/2
- Idem á Newport, 5/10 1/2
- Idem á Rotterdam 6/7 1/2
- Idem á Stockton, 6/6
- Cartagena á Glasgow, 7/7 1/2
- Idem á Middlesbrough, 8/-
- Idem á Newport, 5/9
- Huelva á Rotterdam, 6/9

Fletes de carbones (para hulla por tonelada)

Bilbao	8 6	Villanueva	13-0
Santander	8 6	Palamós	13 0
Barcelona	12-0	San Feliú de Guixols	13-0
Tarragona	12 0		

Precios de carbones en Newcastle

	S. D.	
Hulla de calidad. 1. ^a	á 15 6	toneladas
» de 2. ^a	á 14 6	»
» de 3. ^a	á 13-9	»
Fragua superior.	á 14-6	»
Coke de 1. ^a calidad	á 24-6	»
» de 2. ^a	á 24 0	»
» de 3. ^a	á 23 6	»

PLOMOS. — Hoy los desplatados extranjeros valen de £ 18-13-0 á £ 19-07-6 y los ingleses de £ 19 05 0 á £ 19 12-6 por 1016 kilogramos. — Los argentíferos á £ 19-03-9.

LA PLATA FINA. — Disponible á 30 1/16 peniques — Entrega á dos meses á 30 1/8 peniques. — Todo por onza inglesa.

Telegramas de los S. es. Chivers y Fraser

Cotización de hierro en Glasgow

Según despachos recibidos por el Círculo Minero de Bilbao

Agosto 12	Escocia 60/11 Hematites	76/2
» 13	» 60/11	» 76/2
» 14	» 61/6	» 71/6
» 15	» 61/-	» 76/11
» 16	» 61/5	» 77/-

Mineral de hierro en Bilbao

Campanil 1.^a ton. ing. f. á b. 14 á 15 chelines. — Id. 2.^a 13 á 14 — Rubio 1.^a 14. — Id. 2.^a 12 á 13. — Carbonato 1.^a 15 á 16. — Id. 2.^a 14 á 15.

Precio de carbones españoles

Asturias: granzas lavadas, 16; menudos lavados, secos, 13; idem fragua y para cok, 15; mezclas para gas, 14; sobre vagón en las minas y á bordo en Gijón ó Avilés de 3 á 4 pesetas más, según cargadero; Puertollano: avellanas lavadas, 12 en vagón por contratas; León: Galletas lavadas, 21 pesetas; menudo lavado, 14; sobre vagón; Antracitas de Santibáñez (Palencia): Galletas lavadas, 28 pesetas; granzas idem, 20; Cok en Gijón ó Avilés: 23 á 26; Belmez, primers, 40.

Abonos químicos

NOTA DE PRECIOS DE LAS PRIMERAS MATERIAS PARA ABONOS DE LA CASA OTTO MEDEM, VALENCIA-BARCELONA-SEVILLA-BILBAO. superfosfato de cal 10 1/2 por 100 franco estación. Ptas. 6,50

» » 12 1/4	Acido fosfórico soluble al agua y citrato en sacos de 100 kilogramos.	—
» » 13 1/5		—
» » 14 1/6		7,25
» » 15 1/7		—
» » 16 1/8		—
» » 18 1/20		8,50
Superfosfato concentrado 43 1/48 por 100		28,00
» » 15 por 100.		6,60
Escorias Thomas, 16 »	Acido fosfórico total en sacos de 75 kilog.	—
marca Estrella. 17 »		7,20
» 18 »		7,50
Cloruro potasa 80,85 por 100 pureza en sacos de 100 kgs.		26,50
Sulfato » minimum 90 por 100 » »		30,50
» » » 96 » »		—
Polisal potásica 20 por 100 potasa pura » »		13,50
» » 30 » » » »		15,50
Kainita 12,4 por 100 » » » »		7,75
Nitrato de sosa 15 1/16 por 100 azoe en sacos dobles.		30,00
Sulfato de amoniaco 24 1/25 por 100 amoniaco buen gris.		4,00
Nitrato de cal 13 por 100 azoe en barriles de 100 kgs.		29,00
« al azoadá 18 1/20 » » » 200 » »		28,10
Cianamida 15 1/16 » en sacos de 100 kilogramos.		27,50
Sulfato de hierro en polvo		—
» » grano.		—
Azufre precipitado Schloesing. (En sacos de 46 á 50 kgs.		17,00
» » sulfatado Schloesing.		24,00
Caldo bordelés en latas de 25 á 50 kilogramos.		80,00
» » » 2 » » » »		96,00
Pyralión en barriles de 100 kilogramos.		37,50
Sulfato de cobre en barriles de próximamente 250 kgs.		70,00

Bolsa de metales. — Ultimos precios de Londres

TELEGRAMAS DE LOS SRES. THOMAS MORRISON Y COMPAÑIA

	Día 12	Día 13	Día 14	Día 15	Día 16
Cobre.—Standard.	75-10-0	75-12-6	76-6 3	»	78-10-6
» » 3 meses	73-10-0	75-1-6	75-17-6	»	78-5-6
» Best Selected	00-00-0	00-00-0	00-00-0	»	00-00-0
Estaño del Estrecho.	207-00-0	207-00-0	205-00-0	»	207-10-0
» 3 meses	204-10-0	205-00-0	205-15-0	»	205-5-0
» Ingleses.—Lingotes	211-00-0	210-00-0	211-00-0	»	211-00-0
» —Barritas	211-00-0	211-00-0	212-00-0	»	212-0-0
Plomo Español.	19-08 5	19-07-6	19- 7-6	»	19-12-6
Hierro.—Escocés.—Warrant	66/10	66/10	67/6	»	67/08
» Middlesbro.	60/10	60/10	61/00	»	61/03
» Hematites	76 17	76 17	76/04	»	77/50
Acciones Rio-Tinto	15-12-6	19-10-0	19-7-6	»	18-15-0
» Tharsis	6-7-6	6-7-6	6-7-6	»	6-7-6
Plata	25-1/8	25-5/16	25-7/16	»	26-1/100
Esterior Español	92-00	92-00	92-00	»	92/00
Cambio á 3 m/f.	00-0/0	00-0/0	00-0/0	»	00-0/0
Regulo de antimonio	28-00-0	28-00-0	28-00-0	»	28-00-0

Buques entrados desde el 9 de al 16 de Agosto de 1912

IMPORTACION

Núm. de orden	Día	Pabellón	Nombre del buque	Tons. de reg.	CAPITAN	Kilogramos de carbón	Kilogr. de bacalao	Kilogramos de carga total	Procedencia	Consignatario ó corredor
					SUMAS ANTERIORES.	292400140	8782372	398133638		
1041	10	Noruego	Havso	1275	L. Fridvol	»	»	635370	Himango	Andrés Amland
1042	»	Inglés	George Allen	1371	P. Kirkaldy	»	»	»	Paullac	Uribe y Eguiraun
1043	»	Español	Riojano	2971	J. L. Larrinaga	»	»	»	Liverpool	Atanasio Aréizaga
1044	»	Alemán	Wasgenwald	2880	H. von Leitner	»	»	»	Hamburgo	Edmundo Couto
1045	»	Holandés	Katwijk	1287	E. Teensma	»	»	»	Bayona	Erhardt y Compañía
1046	11	Inglés	Blythswood	2243	R. Findlay	»	»	1500000	B. Aires	Uribe y Eguiraun
1047	12	Alemán	Steigerwald	2998	M. Müttrich	»	»	456300	Puerto Mexico	Edmundo Couto
1048	»	Uruguayo	Manuel	1530	I. Asteizaga	»	»	»	S. Nazaire	Miguel P. Ferrer
1049	13	Español	España	168	E. J. Tuya	»	»	396	Génova	Aznar y Compañía
1050	»	Noruego	Sardinia	711	J. G. Jacobsen	»	15000	15000	Bodo	Andrés Amland
1051	»	Español	Uriarte núm. 5	1268	J. Bengoechea	»	»	»	Fenerife	Uribe y Eguiraun
1052	»	Inglés	Obsidian	310	H. Mc Gavock	893250	»	893250	Newport	Edgar J. Turner
1053	»	»	Sagenite	287	P. Le dan	893200	»	893200	Idem	Félix Abásolo
1054	14	Alemán	Kronos	543	H. Reimers	»	»	147200	Amberes	J. Hoppe y Compañía
1055	»	Español	Katalin	76	C. Cortázar	»	»	156038	Bayona	Atanasio Aréizaga
1056	»	Alemán	Theseus	592	A. Peters	»	»	119254	Amberes	C. Hoppe y Compañía
1057	»	Español	Elvira	589	R. Corta	»	134033	661952	Liverpool	Real de Asia y Compañía
1058	15	Inglés	Bogota	2948	E. Cumming	»	»	»	Idem	C. Hoppe y Compañía
1059	»	»	Saxon	936	E. Fair	»	»	»	Bayona	Miguel P. Ferrer
1060	»	Uruguayo	Arcotes	1281	M. Echevarría	»	»	»	Lisboa	Uribe y Eguiraun
1061	»	Noruego	Storforad	2256	K. Hellesien	»	»	1972911	New York	C. Hoppe y Compañía
1062	»	Español	Bélgica	1236	R. Luzarraga	2983280	»	2983280	Newcastle	Sota y Aznar
1063	16	Noruego	Pine Branch	1022	K. Knudsen	»	»	»	Nantes	Vicente Correas
					TOTALES.	297169870	8931405	409638789		

CABOTAJE

Núm. de ord.	Día	Aparejo	Nombre del buque	Tons. de reg.	CAPITAN	Kilogramos de carbón	Kilogr. de cemento	Kilogr. de vino	Kilogramos de carga total	Procedencia	Consignatario ó corredor
					S. ANTERIORES.	199499881	2404060	10634929	256245137		
937	10	Vapor	Dolores	71	J. A. Iraundegui	»	115000	»	118300	Zumaya	Hijos de Astigarraga
938	»	»	García núm. 1	47	José López	»	»	»	50275	Gijón y Santander	Francisco García
939	»	»	Julián	593	S. Baños	»	»	»	53809	Barcelona y esc.	Aznar y Compañía
940	»	Balandra	Bizcaya	30	J. Fradua	»	»	»	»	Bermeo	L. Landaburu
941	11	Vapor	Maria Cruz	85	M. Suárez	»	»	»	9140	Pravia y Foz	Francisco García
942	»	»	Aurora	354	M. Echevarría	970000	»	»	970000	Gijón	J. y J. de Goyoaga
943	»	»	Pepín	201	F. J. González	565540	»	»	565440	Idem	Juan Abaitua
944	»	»	Unión Hullera	282	J. N. Junquera	501660	»	»	501660	Idem	Idem
945	»	Pallebot	Héctor	54	M. Lecue	»	»	»	22000	Castro Urdiales	J. S. de Otazua
946	»	Vapor	Devonia	840	W. H. Duffield	»	»	»	»	Pasajes	Martyn, Martyn y Comp.
947	»	»	Reina María Cristina	2436	F. Hazas	»	»	»	»	Santander	Bergé y Compañía
948	»	Balandra	Unión núm. 2	20	S. Arrasate	»	»	»	»	Lequeitio	E. Arriaga y Compañía
949	12	Vapor	Aitor	882	C. Zabala	1180000	»	»	1181500	S. E. de Pravia	Aznar y Compañía
950	»	»	Luarca núm. 2	51	R. Rodríguez	»	»	»	120000	Luarca	E. de Arriaga y Compañía
951	»	Balandra	Churruca	20	G. Acarregui	»	28000	»	28000	Zumaya	J. S. de Otazua
952	»	Vapor	Aleson	412	P. Pérez	»	»	»	925270	Huelva	E. de Arriaga y Comp.
953	»	»	Santoña	36	S. Taramundi	»	»	»	63150	Castro Urdiales	Idem
954	»	Balandra	Concepción	19	J. M. Albizu	»	43500	»	43550	Zumaya	Idem
955	13	Vapor	El Gaitero	69	F. Arturen	»	»	»	»	Santander	Carlos Maruri
956	»	»	España	168	E. Tuya	»	»	»	275534	Barcelona y esc.	Aznar y Compañía
957	»	»	García núm. 2	85	H. López	»	»	»	79060	vilés	Francisco García
958	»	Goleta	María Gabriela	73	J. M. Zabala	»	»	»	150000	Gijón	J. S. de Otazua
959	»	Vapor	Chio	266	F. Achurra	430000	»	»	430000	San Esteban	Atanasio Aréizaga
960	»	Pallebot	Felipa	58	G. Eluyagaray	»	103500	»	104100	Zumaya	J. S. de Otazua
961	14	Vapor	Dolores	71	J. A. Iraundegui	»	115000	»	115000	Zumaya	Hijos de Astigarraga
962	15	»	Mosquitera	99	C. Cancio	180000	»	»	180000	Gijón	Juan Abaitua
963	»	»	Carbores Asturianos	362	S. Larrauri	644310	»	»	644310	Idem	Miguel P. Ferrer
964	»	»	El Gallo	355	J. Menéndez	804000	»	»	804800	Idem	Ulpiano Torre
965	»	»	Villauril	44	J. Méndez	»	»	»	»	Santoña	J. S. de Otazua
966	16	»	Santoña	36	S. Taramundi	»	»	»	63000	Castro Urdiales	E. de Arriaga y Compañía
967	»	Balandra	Chorrocha	16	F. Aranzamendi	»	»	»	7700	Lequeitio	Idem
					TOTALES.	204776191	2809060	10634929	263759835		

Buques salidos desde el 9 al 16 de Agosto de 1912

EXPORTACION

Núm. de ord.	Día	Nombre del buque	Tons de reg.	Kilgrs. de mineral	Kilgrs. de lingote	Kilgrs. de vino común	Kilgrs. de carga general	CARGADOR	Destino	Cargadores	NOMBRE DE LA MINA
S. ANTERIORES				184309910	18224420	8408012	24719443				
944	10	Isidoro	1176	3135230	»	940	418	Echevarrieta y Larrinaga	Newport	Orconera	Parcocha
945	»	Uriarte núm 6	1513	3594460	»	1491	»	Aznar y Compañía	Cardiff	Idem	Cotos de la Orconera
946	»	Marzo	753	1930600	»	574	»	Agencia J. Wild y Comp. ^a	Newport	Galdames	Milagros
947	»	Ingoldsbv.	739	1725920	»	»	»	Aznar y Compañía	Cardiff	Orconera	Cotos de la Orconera
948	»	Castro Alen	770	2061960	»	»	»	Luis Ocharan	Newport	Cadagua	Malaespera
949	»	Getso	632	1696540	»	477	362	Cor's Trading C ^o Ld.	B. Ferry	Galdames	S. Antonio y Juan y otras
950	11	Lojano	2974	»	»	279802	45521	Atanasio Aréizaga	Cuba	P. Exterior	Vía Santander, Coruña y Vigo
951	»	Wasgenwald	2880	»	»	75612	78074	Edmundo Couto	Verc yesc	Idem	(12 pasajeros)
952	»	Lyell	1558	3520050	»	240	»	Gustavo Motschman	Middlesbro	Luchana	Juliana
953	12	Woodleigh	1697	3874920	»	»	»	Chávarri Hermanos	Cardiff	Triano	Bilb. Aur. B. Estr. Dem. Dom.
954	»	Iparraguirre	699	1516020	»	475	»	Martyn, Martyn y C. ^a	B. Ferry	Galdames	Milagros, Trinidad y S. Fermín
955	»	Hermes	675	»	»	17315	126306	C. Hoppe y Compañía	Amberes	Uribitarte	(General)
956	»	Steigerwald	2998	»	»	»	»	General (de tránsito)	Hamburgo	P. Exterior	Idem
957	13	Alemania	1255	3091810	»	1255	660	Gustavo Motschman	Stockton	F. Belga	Conchas
958	»	Duma	109	»	»	»	»	Salió en lastre	Burdeos	Lastre	(Lastre)
959	»	Bainbridge	1193	2661500	»	»	»	Edgar J. Turner	Grangemth	Cadagua	Malaespera
960	»	Cairo	1021	2396110	»	»	»	Macleod y Compañía	Glasgow	Galdames	Elvira
961	»	G. Allen	1371	3145870	»	260	»	Uribe y Eguiraun	Newcastle	Orconera	Cotos de la Orconera
962	14	Devonia	846	1873160	»	»	»	Martyn, Martyn y C. ^a	Newport	Triano	Confianza y Lorenza
963	»	Carusdyke	1040	2600000	»	»	»	Luis Núñez	Glasgow	Olaveaga	S. Luis y Gustavo
964	»	Coaltar	194	»	»	»	228000	M. Vanderhaeghe y Cp. ^a	Lisboa	Elorrieta	(Aceite de alquitrán)
965	»	Donata	483	812710	»	2352	14882	Macleod y Compañía	Garston	Galdames	Elvira
966	»	Katwyk	1287	3484030	»	442	»	Erhardt y Compañía	Rotterdam	Orconera	Cotos de la Orconera
967	»	Somorrostro	980	2614330	»	491	»	Martyn, Martyn y C. ^a	Idem	Galdames	Milagros y Marta
968	15	Kronos	543	»	»	»	»	Salió en lastre	Amberes	Lastre	(Lastre)
969	»	Bogota	2948	»	»	51725	39027	C. Hoppe y Compañía	Valparais	P. Exterior	(73 pasajeros)
970	16	C. Urdiales	897	2089250	»	681	»	Chávarri Hermanos	Middlesbro	Cadagua	Montefuerte y Clea
TOTALES.				1890834380	18224420	8842497	25252093				

CABOTAJE

Núm. de ord.	Día	Nombre del buque	Tons de reg.	Kilgrs. de mineral	Kilgrs. de lingote	Kilgrs. de hierro y acero	Kilgrs. de hojalata	Kilgrs. de tubos	Kilgrs. de alambre	Kilgrs. de harina	Kilgrs. de vino	Kilgrs. de carga total	Cargadores	Destino
S. ANTERIORES.				8068510	12466060	58889237	9359483	1615832	1376708	2979144	1336144	128897524		
980	10	María Lotilde	30	»	»	9600	»	2856	»	»	1560	77632	Avilés y escala	Varios
981	»	María Gertrudis	56	»	»	1206	»	»	»	9100	1490	42403	Foz y escalas	Idem
982	»	María Magdalena	75	»	»	60193	10100	»	»	7255	7452	134272	Vivero y escalas	Idem
983	»	María Pilar	114	»	»	»	1820	1183	»	»	130	78614	Ribadeo y escalas	Idem
984	»	Cabo Creux	997	»	110000	328056	66156	»	7325	14012	2200	742773	Barcelona y esc.	Altos H. y otros
985	»	Carolina	464	»	»	»	»	»	»	»	»	»	Gijón	Lastre
986	»	Radio	1275	»	»	»	»	»	»	»	»	»	Castro Urdiales	Idem
987	11	Duro	483	»	»	»	»	»	»	»	»	»	Gijón	Idem
988	»	Jovellanos	268	»	»	»	»	2500	»	»	»	2500	Idem	Franco Española
989	»	Cabo Higuer	910	»	»	1142989	160170	41848	99705	3500	1180	1623370	Barcelona y esc.	Alt. Hrs. y otros
990	»	Cabo Ortegá	1024	»	180000	825032	»	»	»	»	»	1601573	Idem	Idem
991	»	María Luisa	65	90000	»	»	»	»	»	»	»	90000	Gijón	P. Arteché
992	»	Bravo	819	»	»	»	»	»	»	»	»	13589	Sevilla y escalas	Varios
993	»	Almagro	877	»	»	»	»	»	»	»	»	»	Santander	General
994	12	Colores	71	»	»	4451	»	»	»	»	»	7951	Zumaya	Varios
995	»	Amalia	70	»	»	35000	»	»	»	»	»	35000	Capia y escalas	Varios
996	»	San Pedro	30	»	»	»	»	»	»	»	7500	15926	Lequeitio	Lastre
997	13	Aurora	351	»	»	»	»	»	»	»	»	»	Gijón	Idem
998	»	Unión Hullera	282	»	»	»	»	»	»	»	»	»	Idem	Otazua
999	»	Tres Marias	47	»	»	»	»	»	»	»	»	45000	Ferrol	Castillo y Comp
1000	14	epín	245	»	»	»	»	»	»	»	»	»	Rivadesella	Lastre
1001	»	Santofia	36	»	»	»	»	»	»	»	5695	17340	Castro Urdiales	Varios
1002	»	El Gaitero	69	»	»	»	»	»	»	»	»	81200	Villaviciosa	Hulleras Sabero
1003	»	Bizkaya	30	»	»	»	360	»	»	8000	300	20944	Bermeo	Varios
1004	»	Unión núm. 2	20	»	»	»	»	»	»	4000	1180	6452	Lequeitio	Idem
1005	»	Carmen Angeles	28	»	»	»	»	»	»	6000	1500	19871	Idem	Idem
1006	»	hurrucá	20	»	»	»	»	»	»	»	»	»	Zumaya	Lastre
1007	»	Sardinia	711	»	»	»	»	»	»	»	»	»	Santander	Bacalao
1008	15	Concepción	19	»	»	»	»	»	»	»	»	»	Zumaya	Lastre
1009	16	Luis	125	»	»	»	»	»	»	»	»	»	Requejada	Idem
1010	»	Chio	206	»	»	»	»	»	»	»	»	»	Avilés	Idem
1011	»	Alesón	428	»	»	»	»	»	»	»	»	»	Idem	Idem
1012	»	Mosquitera	99	»	»	»	»	»	»	»	»	»	Gijón	Idem
TOTALES.				8158510	12756060	61296064	9598089	1661719	1456238	3031011	1366331	133553936		

Mineral exportado durante la última semana: Para el extranjero, 47.824.470 k. Cabotaje, 90.000 k. Total 47.914.470 k.

Valores negociados en Bolsa.—Cotizaciones de la semana

Titulo de la empresa ACCIONES	Ultima cotización	Fecha de la operacion			Capital millares de PESETAS	Valor de cada emision	Divi- dendo annual	OBLIGACIONES	Capital Ptas.	Interés	Ultima cotización
		Día	Mes	Año							
Bancos											
De Bilbao	319	9	Agosto	1912	30.000	500	Todo	14	0/0		
De Vizcaya	295,00	17	"	1912	15.000	250	90 %	8	"		
Crédito Unión Minera	501	17	"	1912	20.000	250	30	12	"		
Guipuzcoano	230	28	Octubre	1911	5.000	500	60	8	"		
De Vitoria	155	25	Abril	1911	3.000	500	50	6	"		
De Gijón	175	21	Septbre.	1910	10.000	500	50	8	"		
De Burgos	202,50	23	Abril	1910	3.000	500	20	7	"		
De Cartagena	110,00	13	Junio	1912	10.000	500	Todo	6	"		
Hispano Americano	143	20	Mayo	1912	100.000	500	40 %	9 pts			
Español Río la Plata	179 Ptas.	26	Julio	1912	110.000	500	Todo	12 pts			
Ferrocarriles											
Vascongados	100,00	17	Agosto	1912	20.000	500	Todo				
De Bilbao á Portugalete	155,00	20	Mayo	1912	5.000	500	"	7	0/0		
De Santander á Bilbao	90,00	16	Agosto	1912	12.500	500	"	4	1/2		
De Castro Alén (ord.)	81,00	6	Junio	1911	1.500	500	"	3	"		
De Castro Alén (esp.)	106,00	16	Octubre	1911	1.000	500	"				
De La Robla	53,00	10	Agosto	1912	20.264	500	"	3	0/0		
Navieras											
Sota y Aznar	126,00	26	Julio	1912	1.500	500	Todo	5	0/0		
Bilbaína de Navegación	27 15	14	Agosto	1912	2.100	175	"				
Unión	24,00	15	Marzo	1912	16.000	500	"				
La Actividad	29	2	Julio	1912	3.000	500	"	1 1/2	0/0		
La Estrella	30	15	"	1912	1.121	500	"				
Olazarrí	40,00	3	Agosto	1912	7.000	500	"	50	pts		
Marítima del Nervión	126	8	"	1912	2.500	250	"	6	1/2	0/0	
Marítima de Vizcaya	101	14	Julio	1902	535.750	210	"	7 1/2	0/0		
Naviera Vascongada	92	7	Agosto	1912	3.125	250	"	7	0/0		
Metalúrgicas											
Altos Hornos de Vizcaya	298,00	7	Agosto	1912	32.750	500	Todo				
Talleres de Deusto	120	6	Mayo	1912	1.000	500	"	7	"		
Tubos Forjados	90	7	Agosto	1912	1.500	500	"	2	"		
La Basconia	85	27	Febrero	1906	7.000	500	"	3	"		
Aurrerá	135	1	Agosto	1912	1.500	500	"	8	"		
Construcciones Metálicas	55,00	6	Dicbre.	1911	12.500	500	"	2	"		
Mineras											
Argentífera de Córdoba	110	31	Mayo	1912	1.500	50	Todo				
Anglo Vasca de Córdoba	30	29	Julio	1912	3.500	50	"				
Alcaracejos en Córdoba	20	17	Agosto	1912	2.000	250	"				
Minas de Purrelo	100	6	Julio	1911	1.500	500	"				
Peñañor, en Sevilla	77,00	27	"	1912	4.500	500	"				
Cala, en Huelva	91,50	14	Agosto	1912	15.000	500	"	2	pts		
Hulleras Sabero y Anexas	75,25	7	"	1912	5.000	500	"	5	0/0		
Irún y Lesaca	67,50	1	"	1912	5.090	500	Todo				
Cabárceno	120	10	Abril	1912	1.500	500	"				
Minas y Fc. de Carreño	50	14	Mayo	1910	4.500	500	"				
Argentífera de Almagrera	7	19	Julio	1912	5.000	500	"				
Hulleras del Turón	106	4	Novbre	1907	4.000	500	"				
Collado del Lobo	120	27	Junio	1912	12.500	500	"	7	0/0		
Atilana	5,00	1	Agosto	1910	4.000	250	"				
Villadriid.	93,00	14	"	1912	1.000	500	"	3	0/0		
Sierra Alhamilla	100	16	"	1912	1.000	1000	"	10	"		
Minas de Heras	62	1	"	1905	6.350	1000	"				
Hullera Vasco-Leonesa	95	24	Mayo	1912	2.000	500	Todo	6	0/0		
De Setares	850	2	Marzo	1911	1.000	1000	"	100	"		
Propietaria Mina Ceferina	100	2	"	1911	1.000	1000	"	10	"		
Azufra Coto de Hellín	110,00	18	Abril	1912	4.750	500	"				
Varías											
Unión Resinera Española	93	10	Agosto	1912	20.000	250	Todo	5	0/0		
Unión de Explosivos	265,00	22	Julio	1912	25.000	100	"	16	"		
Unión Eléctrica-Vizcaína	134	26	Junio	1912	18.000	500	"	8	"		
Electra Indust. Española	100	16	"	1911	2.500	500	"	5	0/0		
Eléctrica del Nervión	195	24	Dicbre.	1907	400	500	"				
T. de Bilbao á Durango	35,00	12	Abril	1912	2.150	500	"	3	0/0		
C.ª de Seguros Aurora	52,00	22	Enero	1912	20.000	500	30 %	3	"		
Plomo y Estaño laminados	120	24	Octubre	1907	1.500	500	Todo				
Hidráulica del Fresser	37	26	Abril	1912	3.000	500	"				
Hidro-Eléctrica Ibérica	110	17	Agosto	1912	20.000	500	"	5	0/0		
Hidro Eléctrica Española	120	11	"	1912	20.000	500	"				
Cementos Portland Sestao	120,25	11	Octubre	1909	2.000	100	"	6	"		
Electra de Viesgo	38	23	"	1908	1.000	500	"				
Papelera Española	70	10	Agosto	1912	20.000	500	"	2	1/2		
Unión Cerrajera	108	4	Julio	1912	6.000	500	"	5	0/0		
Bodegas Bilbaínas	100,50	8	Agosto	1912	6.000	500	"	5	"		
C.ª Vinícola N. Española	163	4	Junio	1907	4.000	500	"				
Sá. Gral. Ind. y Comercio	216,00	2	Agosto	1912	25.000	500	"	13	"		
Algodonera Guipuzcoana	62,50	10	Febrero	1905	1.650	500	"				
Diques Euskalduna	51	28	Novbre.	1909	15.000	500	"	5	pts.		
Bodegas Franco-Españolas	96	4	Agosto	1908	2.000	500	"	5	1/2		
Azucarera Española. pref	42,75	14	Junio	1912	43.000	500	"	15	"		
Idem idem ordinaria	30	29	Agosto	1909	43.000	500	"				

Restos: Fondos públicos, 73.000; Acciones, 655.100; Obligaciones, 99.500

Total 827.600; Libras, 20.773; Francos, 90.601; Marcos, 00.000.

	Día 10	Día 12	Día 13	Día 14	Día 15	Día 16
BOLSA DE MADRID						
Interior contado	85.31	85.29	80.00	85.20	"	85.35
Interior fin	85.37	80.00	80.00	80.00	"	80.00
Amortizable al 5 por 100	101.50	102.15	102.21	102.40	"	101.75
Amortizable al 4 por 100	95.00	91.50	91.15	91.20	"	94.75
Acciones Banco de España	418.50	450.00	440.60	450.00	"	440.50
Id. Banco Hisp. America	000.00	000.00	000.00	000.00	"	000.00
Id. Tabacos	2.3.00	2.20.00	291.50	000.00	"	242.00
Id. Explosivos	000.00	000.00	000.00	000.00	"	000.00
Id. Altos Hornos	000.00	000.00	000.00	000.00	"	000.00
Id. Azucarera G. de E. p.f.	44.75	45.00	00.00	00.00	"	00.75
Id. id. ordinarias	00.00	18.00	00.00	00.00	"	00.00
Id. Banco Esp R. la Plata	000.00	000.00	00.00	000.00	"	000.00
Id. Fc. N. de España	000.00	00.00	00.00	54.30	"	000.00
Id. Madrid, Zarag. y Alic.	000.00	00.00	000.00	000.00	"	498.60
Francos	106.75	105.55	105.90	105.95	"	106.80
Libras	26.87	26.76	26.75	26.78	"	26.75
BOLSA DE BARCELONA						
Interior	85.27	80.00	85.22	85.20	"	85.50
Amortizable 5 %	000.00	000.00	000.00	000.00	"	000.00
Acciones Fc. Mdrd, Zarag, Alic	97.70	97.05	95.85	98.10	"	98.60
Id. id. del Norte España	02.80	102.95	103.10	103.10	"	103.50
Oblig. Fc. Norte España 005.	94.62	94.76	94.82	94.75	"	94.75
Id. Fc. Alm. Val. Tar. espec.	95.12	95.25	95.37	95.26	"	95.25
Id. Fc. id. id. adherid.	77.25	77.25	77.25	77.37	"	77.25
Id. Fc. Ariza, serie A	108.25	108.75	108.25	108.25	"	108.25
Id. Sdad. G. Azucarera Espa.	000.00	000.00	000.00	000.00	"	00.00
C.ª Gral. Tabacos Filipinas	00.00	00.00	00.00	00.00	"	00.00
Ayuntamiento Barcelona	98.75	98.75	98.57	97.00	"	97.00
Paris, cheque	106.00	106.00	106.00	106.00	"	106.00
Londres, id.	26.79	26.71	26.77	26.50	"	26.70
BOLSA DE PARIS						
Renta Francesa 3 por 100	92.30	92.32	92.32	92.45	"	92.45
Exterior español 4 por 100	93.95	93.85	93.90	93.75	"	93.80
Interior español 4 por 100	105.70	00.00	00.00	00.00	"	00.00
Rusa 1906, 5 por 100	00.00	105.24	115.90	115.97	"	106.00
Id. consolidada	00.00	00.00	00.00	00.00	"	00.00
Id. 1890, 4 1/2 por 100	100.10	98.70	100.30	100.30	"	100.20
Brasil 4 1/2 por 100	00.00	85.50	85.70	85.50	"	00.00
Banco Nacional México	000.00	999.00	000.00	000.00	"	917.00
Id. de Londres y México	000.00	535.00	537.00	547.00	"	000.00
Id. Banco Español Río Plata	450.00	453.00	458.00	477.00	"	453.00
Acciones Norte de España	454.50	458.00	430.00	453.00	"	430.00
Id. Madrid, Zarag. y Alic.	452.00	445.00	448.00	448.00	"	470.00
Río-Tinto	1.970.00	1.980.00	1.997.00	1.998.00	"	1.987.00
Obligaciones Fc. Andalúces	307.00	317.00	310.00	309.00	"	310.00
Id. id. Norte, 1.ª serie	362.00	363.00	360.00	367.00	"	368.00
Id. id. Ast., G. y León						

MAPEY

MUEBLES & DECORACIÓN

Instalaciones completas de oficinas y despachos particulares

Muebles para escritorios

Proyectos y presupuestos gratis

LA GRAN BRETAÑA

6, ESTACIÓN, 6

Société Générale

CAPITAL: 400 MILLONES DE FRANCOS

Sociedad Anónima fundada en 1864

Domicilio social: 54-56, rue de Provence, París

93 SUCURSALES Y AGENCIAS EN PARÍS • 800 EN PROVINCIA • SUCURSALES EN LONDRES

Sociedades filiales en Bélgica, Rusia, Suiza, Alemania y Africa

2.000 CORRESPONSALES BANQUEROS EN EL MUNDO

Sucursal de San Sebastián: 1, Miramar

Principales operaciones

Descuento de Papel Comercial—Cobros sobre España y Extranjero

Bolsa—Conservación especial de títulos, Garantías contra los riesgos de reembolso á la par—Cambio de monedas.

Giros, Mandatos y Cartas de crédito circulares sobre todas las plazas de España y Extranjero.

Anticipos sobre valores.—Alquiler de cajas fuertes para guardar alhajas, documentos, platería y objetos preciosos.

Cuentas corrientes en Pesetas, Francos, Libras esterlinas y Marcos

Intereses que se abonan hasta nuevo aviso en los depósitos de pesetas y francos

A la vista. 2 por 100

A tres meses fijos. . . 2 1/2 por 100

A seis meses. 3 por 100

La catástrofe en el Cantábrico

El horrible galernazo que el 13 se desencadenó en la costa cantábrica ha llevado el luto y desconsuelo á millares de familias que en estos momentos lloran la pérdida de seres queridos.

Aterra sólo pensar que han muerto en lucha con el mar 143 hombres que se fueron á ganar el sustento para la vida y encontraron por toda recompensa una muerte trágica, sin defensa.

Bermeo sólo, ha perdido 116 de sus hijos.

Y como estos casos, sino con la magnitud que en la presente ocasión se vienen repitiendo, con demasiada frecuencia, el Gobierno y nuestra Diputación han prometido ocuparse de lleno en mejorar las condiciones de los puertos cantábricos

La caridad se ha mostrado pródiga con las familias de las víctimas pues ya van recaudadas más de 300.000 pesetas.

El número total de víctimas ha sido 116 de Bermeo, 16 de Lequeitio, 8 de Elantsove, y 3 de Ondárroa.

Que Dios premie el heroísmo de las víctimas!

Subastas anunciadas

Dirección general de Propiedades é Impuestos.—Subasta para contratar el suministro de útiles, herramientas y otros efectos para el servicio de la mina Arrayanes, de Linares (Jaén), durante 1913 (139.478 pesetas).—(*Gaceta* del 3 de Agosto.)

Dirección general de Correos y Telégrafos.—Subasta para contratar el suministro de alambre de bronce durante los años de 1912 á 1919, ambos inclusive, con destino á las líneas telegráficas y telefónicas del Estado (164.300 pesetas).—(*Gaceta* del 3 de Agosto.)

Dirección general de Obras públicas.—Subasta de la concesión del ferrocarril estratégico de Tarifa á Algeciras.—(*Gaceta* del 6 de Agosto.)

Idem íd. íd.—Subasta de las obras de reparación de la carretera de Jerez á Algeciras, entre Valdespera y Los Barrios, provincia de Cádiz (41.482 pesetas).—(*Gaceta* del 7 de Agosto.)

Idem íd. íd.—Subasta de la concesión de un tranvía con motor eléctrico de la carretera de Madrid á Francia al Asilo de Nuestra Señora la Paloma.—(*Gaceta* del 11 de Agosto.)

Ayuntamiento de Madrid.—Subasta para contratar el suministro de cal, yeso y cemento para los distintos ramos del interior, ensanche y extrarradio de esta capital, hasta 31 de Diciembre de 1916.—(*Gaceta* del 3 de Agosto.)

BODEGAS BILBAINAS

Capital: 6.000 000 de pesetas.

Domicilio social.—BILBAO



COÑAC "FARO"

La más importante casa española entre las dedicadas al negocio de vinos

Vinos finos de mesa -- Coñac "Faro"

Casas en MADRID = GIJÓN = SEVILLA = BARCELONA

Bodegas de la Sociedad:

Haro—Valdepeñas—Noblejas—Alcázar de San Juan—
Labastida—Santa Cruz de la Zarza—Alicante—Madrid—
Bilbao—Huerta—Riela—El Ciego—Monóvar.

Especialidad en vinos de Rioja.—Rioja clarete fino.—
Rioja blanco fino.—Cepa Borgoña.—Cepa Sauternes.

Gran premio, Exposición Universal de Bruselas 1910

Exportación á todo el mundo



MARCA DEL RIOJA FINO

LEY de Comunicaciones é Industrias Marítimas Nacionales

2.ª Edición

Precio UNA peseta

De venta en la imprenta de esta Revista

YANKE HERMANOS

AGENCIA DE ADUANAS

Comisiones, Consignaciones, Embarques, Seguros marítimos
BILBAO

Sucursales: IRÚN, PASAJES, HENDAYA

TELEGRAMAS: YANKE.—BILBAO



Información Marítima

Importación

Buques con carga entrados hasta el 16 de Agosto de 1912

Vapor inglés ALMAGRO. De Hamburgo: 1 c. 47 porcelana, F. Gonzalo; 100 f. 5.080 bacalao, M. Azaola; 100 f. 5.080 idem, S. R. Remolques; 100 f. 5.080 idem, Hijo de P. Basterra; 6 c. 368 ferretería, 1 jaula 127 maiera labrada, 1 f. 11 junco, 1 f. 19 artículos de goma, 4 bultos 255 bombas, 2 c. 184 artículos de vidrio, latón y acero, 4 f. 181 piezas de maquinaria, Yanke Hermanos; 1 caja 82 heladoras, 26 c. 1.139 ferretería, 1 c. 136 cuerda, hilo e hilaza de lino, 2 c. 449 esmeril, 1 caja 120 piezas de maquinaria, 1 caja 47 artículos técnicos, 2 c. 339 polvo esmeril, 15 c. 945 aceite mineral, 1 b. 231 idem, 2 b. 567 grasa, 8 bultos 843 papel esmeril, A. Conrad y Compañía; 7 c. 423 crema para el calzado, Guevara y Compañía; 8 bultos, 862 maquinaria y tubos, 1 caja 15 correa, 1 caja 355 plancha de mármol, 1 c. 285 artículos de hierro, 1 c. 318 alambre de acero, 1 c. 424 hierro, 3 c. 394 aisladores y vidrio hueco, 13 cajas 1.497 materiales eléctricos, Comandancia de Ingenieros; 1 caja 75 piezas de maquinaria, Fundiciones y Construcciones Mecánicas; 2 c. 32 papel para imprimir, A. Hierro; 1 c. 460 piano, 1 caja 50 artículos de latón y vidrio, Quintana Hermanos; 7 f. 385 alfombras, L. Castillo y Compañía; 1 paquete 5 red de pescar, Sömme y Sundt; 10 bultos 636 productos vegetales y animales, Arteché y Zuleica; 2 c. 223 quincalla, A. Larrañaga; 1 c. 330 idem, Z. Andrés y Urlézagá; 4 f. 717 papel, R. Talasac; 4 bultos 411 partes de máquina, F. Echevarría é Hijos; 8 b. 1.917 grasa, S. Peñafiel; 2 c. 219 cilindros, La Vasco-Alemana; 2 c. 652 impresos, J. y J. de Goyoa-ga; 675 balas 135.000 celulosa, La Papelera Española; 203 c. 5.432 metal, Iturribarria, Ortiz de Zárate y Compañía; 5 s. 258 pólvora de jabón, 3 bultos 842 maquinaria, Arce y Compañía; 100 b. 19.625 aceite mineral, Altos Hornos de Vizcaya; 60 b. 16.593 asfalto, T. Echeverría; 32 bultos 5.770 aceite lubricante y jabón, B. Hormaechea y Compañía; 60 c. 6.900 bacalao, 225 f. 11.474 idem, 1 caja 159 astracanes, 3 b. 287 hierro fundido, 6 cascos 1.160 grafito, 10 sacos 505 cera mineral, 1 c. 269 correas, 10 b. 2.800 carbonato de cal, 14 cajas 750 betún para el calzado, 2 c. 288 papel, 2 bultos 608 cinta transportadora, 955 barras 10.482 hierro, 336 barras 10.187 cobre, 20 piezas 16.818 carriles de acero, 1 caja 69 color de imprimir, 2 cajas 220 laca, 1 baul 50 efectos usados, 36 cascos 10.076 alquitrán, 8 bultos 5.263 maquinaria, á la orden.

Vapor español BRAVO. De Glasgow: 10 c. 1.155 hilo de algodón Agencia Central de las Hilaturas; 5 c. 1.459 maquinaria, O. Hoppe y Compañía; 1 c. 174 ruedas de hierro, 300 piezas 940 parrillas de hierro, 411 bultos 56.282 calderas de vapor y accesorios, Yanke Hermanos; 993 bultos 10.035 parrillas y piezas de hierro, Babcock y Wilcox; 15 b. 3.091 aceite de ballena, Power y Echeguren; 16 bultos 7.117 baños de hierro, L. O. de Urbina; 120.988 ladrillos refractarios, Altos Hornos de Vizcaya; 85 atados 4.880 chapas de acero, 1 rollo 1.001 cable, 6.520 piezas 10.815 acero en barras, 50 barriles 10.555 grasas, á la orden.

Vapor español CABO SACRATIF. Transbordo en Barcelona del vapor «Leonardo». De Génova: 3 c. 233 amianto, á la orden.

Transbordo en Cádiz del vapor «Lusitania». De Lisboa: 100 cascos 8.137 bidones de hierro vacíos, á la orden.

Vapor español CABO SAN VICENTE. De Marsella: 10 c. 216 ron, M. Hormaechea; 5 balas 2.719 pieles, á la orden.

Vapor noruego HAVSO. De Himango: 63.537 piezas de madera, Alberdi, Beascochea y Compañía.

Vapor inglés BLITHSWOOD. De Buenos Aires: 1.000.000 maíz, La Compañía de Alcoholes; 500.000 idem, Hijos de Apodaca.

Vapor alemán STEIGERWALD. De Coatzacoalcos: 200 s. 20.200 garbanzos, J. Alvarez; 580 s. 58.580 idem, J. ramila; 2.104 s. 21.2920 idem, Hijo de P. Basterra; 218 s. 21.800 idem, I. Ubieta; 368 sacos 36.800 idem, C. Escudero; 400 s. 40.000 idem, R. Castillo; 152 sacos 15.200 idem, Gil Martínez y Compañía; 508 s. 50.800 idem, J. M. Paredes.

Vapor español ESPAÑA. Transbordo del vapor «Alcira». De Génova: 9 bultos 396 fraguas á mano, á la orden.

Exportación

Buques salidos con carga general hasta el 16 de Agosto de 1912

Vapor español RIOJANO. Para Cienfuegos: 400 c. 10.000 vino tinto, Comp. Vinícola del Norte de España; 82 cascos 10.985 id., 2 bultos 41 corchos, cápsulas y redes, F. Bistuer; 255 cascos 34.875 vino tinto, Eguillor, Bernaola y Compañía; 10 b. 1.200 idem, D. Padró; 117 f. 12.121 alpargatas, 165 c. 5.348 conservas vegetales, 440 cascos y 60 c. 54.831 vino tinto, 1 b. 45 vinagre, A. Aréizaga; 441 cascos y 24 c. 62.008 vino tinto, 1 c. 24 embutido, Bodegas Bilbainas; 40 b. 4.720 vino tinto, J. Ladrón.

Para Habana: 17 c. 850 aceite de oliva, J. Echevarría; 36 cajas 1.860 chorizos en manteca, Viuda de R. Euba; 40 cascos 6.200 vino tinto, Eguillor, Bernaola y Compañía; 127 cajas 3.281 conservas vegetales, 47 c. 1.457 idem de carnes, 2 c. 52 jarabe, 1 c. 34 fritada, 1 c. 12 tapioca, 375 c. 10.180 vino tinto, L. Landáburu; 169 c. 5.325 conservas vegetales, Trevijano Hijos; 45 cascos 6.395 vino tinto, 1 b. 225 vinagre, E. Moneo; 1 bulto 8.000 vapor, 7 c. 408 velas de cera; 14 f. 1.708 alpargatas, 9 c. 1.257 escopetas, 124 c. 4.092 conservas vegetales, 170 cascos 26.595 vino tinto, A. Aréizaga; 336 cascos 49.728 idem, 5 c. 345 bacalao, Bodegas Bilbainas.

Vapor alemán WASGENWALD. Para Habana: 34 cajas 1.082 papel de estaño, Sociedad Plomos y Estaños Laminados; 50 fardos 4.571 alpargatas, Yanke Hermanos; 816 c. 26.928 conservas vegetales, C. Baroja; 7 b. 552 vino, J. Vildósola; 921 c. 29.393 conservas vegetales, 32 f. 2.813 alpargatas, 40 c. 720 conservas de pescado, 32 cascos 4.238 vino tinto; E. Couto.

Para Veracruz: 126 b y 1 c. 10.905 vino tinto, D. Padró; 50 cajas 1.600 conservas de pescado, 218 c. 7.171 idem vegetales, 2 cajas 81 chorizos, 12 bultos 713 vinagre, 2 c. 52 mostaza, 33 b. y 275 c. 14.722 vino común, L. Landáburu; 3 c. 256 vino blanco, 1 b. 120 chacolí, 586 cascos 44.849 vino tinto, E. Couto.

Para Tampico: 125 c. 3.500 conservas de pescado, E. Couto.

Gabotaje

Buques entrados hasta el día 16 de Agosto de 1912

Vapor CABO SAN VICENTE. De Alicante: 2.605 papel de fumar, Representante de Tabacos; 10.900 vino; Bujanda y Rodrigo.

De Sevilla: 10.000 habas, A. Ajuria.

De Cartagena: 1.060 esparto, O. Fernández; 1.700 vidrio, Hormaza y Sarasúa.

De Cádiz: 2.410 tocino, A. Conrad y Compañía; 3.600 azúcar, J. Padro; 1.200 idem, B. Santibañes; 530 botellas, Compañía Vinícola del Norte de España; 100 huevos, Yanke Hermanos; 440 botellas, La Rioja Alta; 42 aguardiente, M. Zárraga; 500 vino, á la orden.

De Sevilla: 10.000 habas, A. Ajuria; 2.790 loza, S. Cortina; 730 idem, Hormaza y Sarasúa; 400 idem, L. Irisarri; 350 idem, S. Cortina; 6.000 aceite, 10.000 habas, maíz y salvado, á la orden.

De Huelva: 10.010 salvado, Hijos de Apodaca; 107.442 vino, habas y chacina, á la orden.

De Vigo: 5.500 tablilla aserrada, 120 envases, á la orden.

De Coruña: 400 huevos, á la orden.

De Pasajes: 85.912 zinc, Real Compañía Asturiana.

Vapor CABO SACRATIF. De Barcelona: 1.040 albayalde, Echazarra y Compañía; 6.000 cueros, Yanke Hermanos; 6.120 hilados, Agencia Central de las Hilaturas; 275 vinagre, P. Hidalgo; 950 aceite, Vacuum Oil Company; 2.210 desperdicios de latón, P. Ocón; 1.825 aceite, Legarda Hermanos; 3.522 tejidos, Bergé y Compañía; 1.000 muebles, 40.423 varios, á la orden.

De Valencia: 2.400 arroz, Yanke Hermanos; 3.699 azulejos, A. Larrea, 848 aisladores, A. E. G. Thompson Houston Ibérica; 12.000 arroz, 1.800 harina de idem, 1.620 melones, 1.000 cacao, á la orden.

De Alicante: 200 cañamo, J. González; 240 botijas, Hormaza y Sarasúa; 155.420 vino, á la orden.

De Málaga: 1.800 azúcar, F. Izaguirre y Compañía; 2.660 idem, J. Padro; 748 harinilla, á la orden.

De Sevilla: 690 aceitunas, C. Escudero; 360 idem, J. Pérez; 526 perfumería, Barandiaran y Compañía; 10.000 habas, 9.000 aceite, 22.330 maíz y salvado, á la orden.

De Vigo: 222 conservas, O. Hoppe y Compañía; 1.100 aceite, 1.000 huevos, á la orden.

De Villagarcía: 7.979 huevos, Villa y Matas; 1.2000 idem, á la orden.

De Coruña: 1.650 bidones, Compañía de Alcoholes; 800 huevos, á la orden.

Vapor DURO. De Gijón: 956.000 carbón, Altos Hornos de Vizcaya.

Vapor JULIAN. De Barcelona: 4.094 cal, á la orden.

De Cartagena: 1.900 esparto, O. Fernández; 1.515 vidrio, S. Cortina.

De Aguilas: 4.000 alquitrán, 9.460 mármol y azufre, á la orden.

De Atmúñecar: 3.000 azúcar, M. Muñoz; 10.020 idem, M. Zuricaday.

De Cádiz: 22 conservas, á la orden.

De Vigo: 4.737 glicerina, Sociedad General de Industria y Comercio; 720 envases, Azaola y Compañía.

De Coruña: 341 tejidos, á la orden.

De Gijón: 14.000 hierro y alambres, V. Miranda.

Vapor DOLORES. De Zumaya: 118.300 cemento y hierro, Hijos de Astigarraga.

Vapor GARCIA NUM. 1. De Gijón: 836 loza, J. I. Amann; 1.125 idem, E. Orbe; 940 pipería, D. Padro; 1.440 aceite, P. Tapia; 2.460 envases, M. Sola; 190 precintos, Agencia Central de las Hilaturas; 340 conservas, R. Garavilla; 1.940 envases, F. Garcia; 30.453 aceite mineral, Vacuum Oil; 3.600 ácido carbónico, J. Guillamón; 600 pipería, Bodegas Bilbainas; 289 tejidos, 1.410 varios, á la orden.

De Santander: 652 azúcar y café, J. J. D. de Gamarra; 4.000 hierro viejo, á la orden.

Vapor AURORA. De Gijón: 970.000 carbón, Altos Hornos de Vizcaya.

Vapor MARIA CRUZ. De San Esteban de Pravia: 2.750 conservas de pescado, á la orden.

De Fox: 1.530 envases, 4.860 conservas, á la orden.

Vapor PEPIN. De Gijón: 565.540 carbón, Fábrica de San Francisco.

Vapor SANTAÑA. De Castro Urdiales: 60.000 tierra refractaria, Altos Hornos de Vizcaya, 3.150 pipería, Bodegas Bilbainas.

Vapor LUARCA NUM. 1. De Luanco: 120.000 sulfato de barita, E. Menéndez.

Vapor AITOR. De San Esteban de Pravia: 1.180.000 carbón, Sarracho y Menchaca; 1.500 madera, F. Arteaga.

Pailebot motor HECTOR. De Castro Urdiales: 22.000 hierro viejo, á la orden.

Vapor UNION HULLERA. De Gijón: 501.660 carbón, La Basconia.

Vapor ALESON. De Huelva: 925.270 pirita de hierro, Sociedad General de Industria y Comercio.

Goleta MARIA GABRIELA. De Gijón: 150.000 ladrillos refractarios, Sociedad Francesa Hornos de Cok.

Vapor ESPAÑA. De Gijón: 214.940 hierro en lingotes, J. Larumbide; 1.107 vidrio hueco, 545 loza, L. Irisarri; 4.100 idem, S. Cortina; 2.200 envases, 2.000 alambre, V. Miranda; 7.740 hierro y acero en barras, 800 tablilla de pino, 1.500 azúcar, á la orden.

De Tarragona: 1.882 aceite, á la orden.

De Valencia: 6.688 azulejos, Fatras Hermanos.

De Cartagena: 3.580 esparto, Altos Hornos de Vizcaya; 528 vidrio hueco, F. Bergua.

De Cádiz: 415 vino, M. Hormaechea; 80 idem, Viuda de F. Pérez; 210 idem, J. Suárez Llaguno.

De Vigo: 2.340 camas de hierro, M. Ibáñez.

De Coruña: 3.381 alcohol, Bujanda y Rodrigo.

Transbordo del vapor «Segundo.» De Valencia: 746 caña, Herederos de Abaitua; 540 idem, Testamentaria de E. Uralde; 258 metal viejo, Earle Bourne y Compañía.

De Aguilas: 2.200 albardin, Sociedad Aurrerá; 1.150 mármol, á la orden.

De Málaga: 4.013 plomo, á la orden.

De Coruña: 400 sacos vacíos, 671 cobre viejo, á la orden.

Gabotaje

Buques salidos hasta el día 16 de Agosto de 1912

Balandra SIMON. Para Bermeo: 300 café, 200 alubias, Simón Martínez y Córdoba; 28 anisado, Herederos de Abaitua Hermanos; 97 café, 1.620 azúcar, V. Urigüen; 84 licores, V. de Bilbao; 4.000 harina, 1.500 salvado, 600 yeso, 1.300 maíz, 200 garbanzos, 200 alubias, 1.000 aceite de oliva, 100 barro, 320 cerveza 150 aceite de linaza, 210 petróleo, 300 hojalata, 1.200 vino, 100 arroz, 150 bacalao, 200 tablillas de pino, 600 raba, 100 varios, E. de Anduiza; 148 aceite, 233 vino postre y rancio, 36 petróleo, 264 conservas, 198 bujías, 2.907 jabón, 869 licores, Testamentaria de E. Uraide.

Balandra CHORROCHA. Para Lequeitio: 150 cerveza, 520 licores, A. Iturraspe; 77 café, 712 azúcar, Hijos de Zuricaday; 220 aceite, 40 aguardiente, Testamentaria de E. Uraide; 44 vino, T. Rementería; 415 aceite de oliva, 91 bujías, 285 jabón, 80 vinagre, 120 licores, Herederos de Abaitua Hermanos; 4.000 harina, 2.100 salvado, 2.000 maíz, 1.400 habas, 200 garbanzos, 1.600 vino, 120 útiles de cocina, 100 bacalao, 190 varios, F. Aranzamendi.

Vapor CABO CREUX. Para Santander: 21.200 hierro en barras, Sociedad Santa Ana de Belueta; 18.940 hojalata, 26.189 hierro y acero en barras, vigas, chapas, carriles y ecises, Altos Hornos de Vizcaya; 21.056 barras de hierro, Fábrica de San Francisco.

Para Ferrol: 165 hilados, Agencia Central de las Hilaturas; 1.000 papel, R. Coca; 342 jabón, M. Castellanos y Compañía, 300 garbanzos, E. L. S. José; 174 licores, Sucesores de P. Ponés; 1.380 salvado, 2.012 harina, E. Coste y Vildósola é Hijo; remaches de hierro y latón, Pradera Hermanos y Compañía; 250 papel, Hijos de Amuriza; 300 piezas de roble, M. Muñozabal; 600 baldosas, C. Cortázar; 40 herramientas, Astilleros del Nervión; 1.000 hojalata, Altos Hornos de Vizcaya.

Para Coruña: 1.400 azúcar, Sociedad General Azucarera de España; 2.489 cigarrillos y cigarrillos, Fábrica Tabacos; 500 carbón, Viuda de J. Olave y Compañía; 1.069 hilados, Agencia Central de las Hilaturas; 1.550 cubetas y sifones de barro, Viuda é Hijos de L. Castillo; 4.410 clavos de hierro, Alambres del Cadagua; 730 chapas de hierro, 20 latón, Martínez y Otero; 202 barras de plomo, 97 estaño, Woldemar Baumann; 708 papel de empaques, L. de Landa Iuce; 1.500 cazuelas y sifones gres, 520 depósitos hierro y accesorios, Sociedad General de Cementos Portland; 1.000 garbanzos, Z. Andrés y Urlézagaga; 1.900 garbanzos, V. Zapatero; 780 papel, R. Coca; 2.523 camas de hierro y accesorios, M. Ibáñez; 285 jabón, M. Castellanos y Compañía; 338 pasta de albayalde, A. Garmendia; 930 cubiertos de hierro estañado, Sánchez Díaz y Herrero; 245 achicoria, 1. Zameze; 153 bacalao, Vda. de H. Lund y Clausen; 260 vino, D. Padro; 10.183 papel imprimir, La Papelera Española; 2.275 hierro forjado, cadenas y clavos, Yanke Hermanos; 985 masilla, Romero Muñozuri y Compañía; 1.120 clavos de hierro, Central Internacional; 500 garbanzos, Acle Hermano, 1.236 hojalata, R. Rochet é Hijos; 600 lingotes de plomo, 211 estaño, Thomas Morrison y Compañía; 204 aceite de linaza, Azaola y Compañía; 712 alcohol, La Comp. de Alcoholes; 69 coñac, 720 vino, Bodegas Bilbainas; 204 soportes de hierro, 8.942 ferretería, Bergé y Compañía; 50 acero fundido, Talleres de Deusto; 2.329 tejidos de algodón, A. Garcia y Compañía; 860 inodoros, loza y azulejos, C. Cortázar, 400 garbanzos, J. Alvarez; 23.220 hojalata, Altos Hornos de Vizcaya.

Para Villagarcía: 4.160 azúcar, Sociedad General Azucarera de España; 653 hilados, A. C. de las Hilaturas; 790 espino artificial, de hierro y alambre, Alambres del Cadagua; 568 clavazón, 2.130 clavos, F. L. Dubus; 2.000 garbanzos, V. Zapatero; 1.190 papel, R. Coca, 1.410 camas de hierro, M. Ibáñez; 1.015 camas de hierro y accesorios, La Camera Española; 394 cubiertos de hierro estañado, Sánchez Díaz y Herrero; 1.000 harina, 5.060 salvado, E. Coste y Vildósola; 300 garbanzos, Greaves y Arbaiza; 375 bacalao, 3.050 garbanzos, Acle Hermano; 1.875 legía, Agencia Casamitjana; 486 hojalata, R. Rochet é Hijos; 780 vino, Bodegas Bilbainas; 1.204 ferretería, Bergé y Compañía; 5.633 alcohol, La Compañía de Alcoholes; 10.000 hierro en lingotes, Fábrica de San Francisco; 1.000 hojalata, Altos Hornos de Vizcaya.

Para Vigo: 12.410 cigarrillos, Fábrica de Tabacos; 50 mantas de lana, Luis Castillo y Compañía; 304 drogas, T. de Zubiria y Compañía; 1.515 garbanzos, Diez y Senosiain; 122 hilados, Agencia Central de las Hilaturas; 3.875 fleje de acero, Hijos de A. Garcia; 240 cobre, Martínez y Otero; 3205 alambre de hierro, F. L. Dubus; 2.400 baldosas, Sunyer y Compañía; 440 vino, L. Landáburu; 220 papel, R. Coca; 148 máquina de tostar café, 40 ladrillos refracta-

rios, Matths Gruber; 3.000 harina, J. M. González; 565 camas de hierro y accesorios, La Camera Española; 400 garbanzos, Hijo de P. Basterra; 7.197 papel para imprimir, La Papelera Española; 1.000 harina, Ugalde y Compañía; 7.175 clavazón de hierro, Rifé y Sánchez; 13.297 clavazón de hierro, F. de Echevarría e Hijo; 600 garbanzos, Acie Hermano; 863 tubos de hierro, Tubos Forjados; 8.000 lingotes de plomo, Thomas Morrison y Compañía; 500 bolsas de papel, Hijos de Amuriza y Compañía; 2.737 alcohol, La Compañía de Alcoholes; 3.472 sartenes de hierro, Bergé y Compañía; 550 acero fundido, Talleres de Deusto; 700 garbanzos; J. Alvarez; 331 varios, C. Cortázar; 15.840 hojalata, 12.032 hierro y acero en barras, chapas, vigas, carriles y eclises, Altos Hornos de Vizcaya.

Para *Isla Cristina*: 1.004 plomo en barras, R. Rochelt e Hijo.

Para *Huelo*: 361 aceite mineral, 36 sebo fundido, 196 pintura, 14 secante en poivo, Bergé y Compañía; 86 picachones de hierro, G. Pradera y Compañía; 2.000 alambre de hierro, Alambres del Cadagua; 400 garbanzos, V. Zapatero; 2.300 garbanzos, E. L. San José; 2.707 tornillos de hierro, Pradera Hermanos y Compañía; 3.042 acero, Talleres de Deusto; 6.855 barras y chapas de hierro, Fábrica de San Francisco; 300 hojalata, 16.874 hierro en chapas y barras, Altos Hornos de Vizcaya.

Para *Cádiz*: 282 cigarrillos, Fábrica de Tabacos; 3.000 raba, Diez y Senosiain; 520 hilaza de yute, Rica Hermanos y Compañía; 1.134 papel de empaques, L. Landaluze; 4.000 garbanzos, Circulo de la Unión Mercantil; 4.400 garbanzos, E. L. S. José; 500 idem, Hijo de P. Basterra; 2.244 papel para imprimir, La Papelera Española; 2.000 harina, E. Coste y Vildósola; 1.194 chapas y caldereta de hierro, Ansuategui e Hijo; 5.000 harina, Ugalde y Compañía; 2.500 hojalata, Altos Hornos de Vizcaya.

Para *Algeciras*: 3.159 cubetas y sifones, Sociedad General de Cementos Portland.

Para *Alicante*: 246 cigarrillos, Fábrica de Tabacos; 505 garbanzos, G. Escudero; 552 papel para envolver, La Papelera Española; 561 clavos de hierro, Central Internacional; 13.065 traviesas y madera de roble, J. A. Artiach; 9.695 chapas de hierro, Fábrica de San Francisco; 1.160 cubos de hierro forjado, 1.110 hojalata, Altos Hornos de Vizcaya.

Para *Cartagena*: 3.365 sacos vacíos, Power y Echeguren; 560 clavos de hierro, Central Internacional; 570 cubos de hierro, Altos Hornos de Vizcaya.

Para *Alicante*: 200.000 acero en carriles, Altos Hornos de Vizcaya.

Para *Tarragona*: 10.000 hierro en barras, Altos Hornos de Vizcaya.

Vapor MARIA CLOTILDE. Para *Santander*: 10.020 azúcar, General Azucarera.

Para *Gijón*: 21.750 jabón, Tapia y Sobrinos; 34 conservas de pescado, 200 garbanzos, 204 bacalao, J. M. Carrasco; 5.850 chapas de hierro, La Basconia; 1.995 jabón, M. Castellanos y Compañía; 230 cubos de cobre, Martínez y Otero; 2.000 garbanzos, 255 bacalao, Hijo de P. Basterra; 11.034 papel de imprimir y de envolver, La Papelera Española; 450 acero en barras, F. Pérez; 825 drogas, Barandiarán y Compañía; 3.500 garbanzos, 1.275 bacalao, Greaves y Arbaiza; 2.210 tubos de hierro, Sociedad Tubos Forjados; 303 garbanzos, Diez y Senosiain; 52 propaganda, 6 corchos, 1.560 vino, Bodegas Bilbainas; 256 confitura, F. Irigoyen; 3.300 acero fundido, Talleres de Deusto; 600 sifones barro, 2.626 garbanzos, 1.700 hierro 100 jarcia, 80 calzado, 2.000 gasolina, 300 oxígeno, 100 tubo de hierro, F. García.

Para *Avilés*: 100 garbanzos, 65 tasajo, 26 bacalao, J. M. Carrasco; 510 bolsas de papel, Viuda de A. Allende; 3.663 drogas, Barandiarán y Compañía; 546 tubos de hierro, Sociedad Tubos Forjados; 35 soportes de acero fundido, Talleres de Deusto; 840 hierro fundido, 32 ferretería, F. García.

Vapor MARIA GERTRUDIS. Para *San Esteban de Pravia*: 684 jabón, M. Castellanos y Compañía; 550 hojalata, La Basconia; 100 garbanzos, E. L. San José; 152 drogas, Barandiarán y Compañía; 102 bacalao, 3.100 garbanzos, J. M. Carrasco; 217 estaño en lingotes, 2.620 hojalata, R. Rochelt e Hijos; 75 bacalao, 1.650 garbanzos, Acie Hermano; 2.000 hierro fundido, 480 alquitran, F. García.

Para *Luarca*: 780 clavos de hierro, Central Internacional; 153 bacalao, 1.400 garbanzos, J. M. Carrasco; 20 bacalao, G. de Arrarte; 260 vino, D. Padró; 12.000 escorias para abonos, Sociedad General de Industria y Comercio; 130 manteca de cerdo, 230 tocino, D. Padró; 520 vino, Yanke Hermanos; 1.000 harina, 2.000 centeno, 200 sifones barro, F. García.

Para *Navia*: 134 confitura, F. Irigoyen; 100 garbanzos, Acie Hermano; 520 vino, Bodegas Bilbainas; 190 vino, F. García.

Para *Foz*: 285 jabón, M. Castellanos y Compañía; 83 licores, M. Acha; 2.300 harina, 232 harinilla, Ugalde y Compañía; 27 drogas, Barandiarán y Compañía; 800 harina, Sanchez y Ortega; 1.216 hierro en barras, 50 estopa, Urizar y Aldecoa; 100 garbanzos, 300 bacalao; Acie Hermano; 5.000 harina, 153 tejidos de algodón, F. García.

Vapor MARIA MAGDALENA. Para *Gijón*: 4.630 cubos de hierro forjado, 7.900 hojalata, 57.255 hierro y acero en barras, vigas y carriles, Altos Hornos de Vizcaya; 410 masilla, A. Garmendia; 213 estaño en barritas, 1.648 hojalata, R. Rochelt e Hijos; 5.772 vino, F. Azpilicueta; 900 acero en barras, F. Pérez; 787 garbanzos, 100 hierro, 300 roble, 3.500 barriles vacíos, F. García.

Para *Avilés*: 17.886 glicerina, 5.172 papel de envolver, 714 bicarbonato de sosa, 625 resina, Sociedad Española de Dinamita.

Para *Tapia*: 100 arroz, 100 garbanzos, 100 maíz, 100 sal, 12 pimiento, 7 quesos, Acie Hermano.

Para *Rivadeo*: 1.660 clavos de hierro, F. Echevarría e Hijos; 1.160 vino, Bodegas Bilbainas; 360 chapas de hierro, 1.380 hoja de lata, 101 estaño en lingotes, 201 plomo en barras, R. Rochelt e Hijos; 139 nitados, Agencia Central de las Hilaturas; 420 camas de hierro, M. Luáñez; 21 cable de acero, Amann y Gana; 340 cnapa de hierro, 300 cestos vacíos, 460 algodón, 117 palas de acero, 115 rastrillos de acero, 89 varios, F. García.

Para *Vivero*: 591 jabón, M. Castellanos y Compañía; 1.670 chapa de hierro, Ansuategui e Hijo; 520 vino, Bodegas Bilbainas; 341 bacalao, Diez y Senosiain; 470 pintura, Amann y Gana; 6.800 harina, 1.160 harinilla, Ugalde y Compañía; 4.000 yeso, 2.700 cemento, 500 tubos de barro, 450 harina de trigo, 40 sillas de rejilla, F. García.

Vapor MARIA PILAR. Para *Gijón*: 1.183 tubos de hierro, Sociedad Tubos Forjados; 11.600 jabón, Tapia y Sobrino; 3.900 cubos y baños galvanizados, La Basconia; 10.675 clavazón, Rifé y Sánchez; 1.300 hojalata, R. Rochelt e Hijos; 900 raba, Diez y Senosiain; 420 cerrajería, 2.400 tubos 7.100 huesos de animales; 430 grasa mineral, 100 cnapas de latón, 150 tubos de cobre, 50 varios, F. García.

Para *Avilés*: 720 clavos de hierro, Central Internacional; 500 cocinas de hierro fundido, F. García.

Para *Rivadeo*: 130 vino, D. Padró; 535 estaño en lingotes, R. Rochelt e Hijos, 400 garbanzos, Greaves y Arbaiza; 32.000 cemento, 1.513 maíz, 505 centeno, F. García.

Vapor CABO HIGUER. Para *Santander*: 1.183 hierro y acero en barras y cnapas, Altos Hornos de Vizcaya; 12.117 hierro en barras y cnapas, Fábrica de San Francisco.

Para *Sevilla*: 1.251 aceite de oliva, 492 aceite mineral, 9 sebo fundido, 97 pintura, 19 secante en poivo, 2.347 ferretería, 3.342 hierro en piezas y sartenes de id., Bergé y Compañía; 2.000 spatulador, J. Larrumbide; 630 papel de nar, L. Landaluze; 1.300 garbanzos, 765 bacalao, J. M. Carrasco; 1.130 clavos de hierro, Sociedad Alambres del Cadagua; 1.212 garbanzos, Hijos de G. Escudero; 3.500 harina, Ugalde y Compañía; 493 piezas de acero, H. de Azqueta; 858 raspas de hierro, L. Yarza, Viuda de Pérez; 412 cambios de via, traviesas y grapas, Orenstein y Koppel-Artur Koppel; 8.550 carriles de acero, Bahndindustrie A. G.; 20.300 hierro en rejas, Sociedad Santa Ana de Boueta; 1.120 papel de envolver, La Papelera Española; 709 cubiertos de hierro estañado, Sanchez Diaz y Herrero; 13.600 clavazón, F. L. Dubus; 7.500 didones vacíos, Viuda e Hijos de A. Zuvineg; 3.052 rejas de hierro, E. Coste y Vildósola e Hijo; 11.020 hierro en chapas, S. Garvisu; 1.917 rollos de latón, 10.670 tubo de hierro, Earle Bourne y Compañía; 10.083 planchas de hierro, Ehsardo Oruz; 1.900 cubos galvanizados, La Basconia; 2.350 clavos de hierro, Central Internacional; 3.373 tubos de hierro, Tubos Forjados; 6.841 tubos, depositos y piezas de hierro, Sociedad Aurrera; 615 maquinaria, Sheldon, Goe-naga y Compañía; 2.355 acero, Talleres de Deusto; 3.108 hierro en vigas, Fábrica de San Francisco; 1.200 pipería, M. Laita; 59.200 hojalata, 208.675 hierro y acero en barras, chapas, vigas y carriles, Altos Hornos de Vizcaya.

Para *Malaga*: 772 cubetas inodoros y sifones de barro, Viuda e Hijos de L. Castillo; 2.550 alambre de hierro, Alambres del Cadagua; 1.500 clavijas de madera, Guevara y Compañía; 305 bascula de hierro, J. Ormazabal y Compañía; 220 vino, Compañía Vinticola del Norte de España; 14.574 papel de imprimir y de envolver, La Papelera Española; 100 bacalao, 100 alubias, 1.150 garbanzos, J. Padró; 2.029 alambre de hierro, F. L. Dubus; 900 vino, E. Berros; 2.416 hierro forjado, cadenas y clavos, Yanke Hermanos; 25 propaganda, 960 vino, Bodegas Bilbainas; 279 cobre, Pradera Hermanos y Compañía; 1.400 harina, E. Coste y Vildósola e Hijo; 650 bolsas de papel, R. Coca; 6.150 hojalata, La Basconia; 2.910 clavos de hierro, Central Internacional; 342 ladrillos, Bergé y Compañía; 14.154 alcohol, La Compañía de Alcoholes; 996 tubos de hierro, Sociedad Tubos Forjados; 2.935 acero, Talleres de Deusto; 1.750 hierro en barras, Fábrica de San Francisco; 50 chocolate, Colegio de los Angeles Custodios; 1.050 garbanzos, Viuda de J. Velasco; 7.470 hojalata, 4.218 hierro y acero en barras, chapas, vigas, carriles y accesorios, Altos Hornos de Vizcaya.

Para *Alicante*: 7.189 papel de liar y empaques, L. Landaluze; 6.860 pipería, Z. de Araña; 7.500 idem, J. de Ojembarrera; 45.000 alambre de hierro, Sociedad Alambres del Cadagua; 4.177 jabón, M. Castellanos y Compañía; 2.500 garbanzos, V. Zapatero; 564 varios, Igartua y Matauco; 8.250 pipería, I. Urrutia; 1.250 papel para imprimir, La Papelera Española; 652 arpilleras de yute, Rica Hermanos y Compañía; 222 clavillo de latón, Pradera Hermanos y Compañía; 5.300 hojalata, La Basconia; 547 clavazón, F. Echevarría e Hijos; 1.266 tubos de hierro, Sociedad Tubos Forjados; 2.335 acero fundido, Talleres de Deusto; 169.380 acero en carriles, Altos Hornos de Vizcaya.

Para *Valencia*: 39 cigarrillos, Fábrica de Tabacos; 218 drogas, T. de Zubiria y Compañía; 320 papel de empaques, L. Landaluze; 300 garbanzos, V. Zapatero; 3.324 abono, Beitia y Compañía; 3.022 trenza de yute, La Conchita; 200 garbanzos, J. Padró; 708 hilaza de yute, Rica Hermanos y Compañía; 1.241 hierro forjado, Yanke Hermanos; 706 hilaza de yute, Power y Echeguren; 3.000 hojalata La Basconia; 1.450 clavos de hierro, Central Internacional; 14.424

tubos, depósitos y accesorios, Sociedad Aurrerá; 300 papel, Sociedad Vasco Alemana; 770 acero fundido, Fábrica de San Francisco; 19.950 hojalata, 71.160 hierro y acero en barras y vigas, Altos Hornos de Vizcaya.

Para *Barcelona*: 750 pescado en escabeche, C. Serras; 1.000 alambre de hierro, Alambres del Cadagua; 853 tubos de hierro, M. Ledoux; 2.069 trenza de yute, La Concnita; 1.000 pipas vacías, Viuda de Vidaurrázaga é Hijos; 2.770 alambre de hierro, F. L. Dubus; 4.650 cueros salados, A. Marín; 2.030 clavos de hierro, Yanke Hermanos; 390 picachones de hierro, G. Pradera y Compañía; 159.440 palanquillas, La Bisconia; 1.123 alambre de hierro, F. Echevarría é Hijos; 8.570 clavos de hierro, Central Internacional; 2.360 tubos de hierro, Tubos Forjados; 1.630 sacos vacíos, Ezquerria y Egurbide; 11.181 tubos, depósitos y piezas, Sociedad Aurrerá; 95.62 hierro en barras, Fábrica de San Francisco; 39.100 hojalata, 346.766 hierro y acero en barras, vigas, carriles y eclises, Altos Hornos de Vizcaya.

Vapor JOVELLANOS. Para *Gijón*: 2.500 cables de acero, Sociedad Franco Española; 120 vino, Ugarte y Alcalde.

Vapor CABO ORTEGAL. Para *Alicante*: 8.000 pipería, F. de Azpilicueta; 18.000 idem, viuda de Valgañón; 10.000 pipería, Bodegas Bilbainas; 11.400 idem, J. de Ojeda Barrena; 4.330 idem, Arana y Badosa; 1.000 bocoyes vacíos, P. Ocón; 5.600 pipería, Viuda de Vidaurrázaga é Hijos; 3.640 idem, Baldor y Greño; 8.950 idem, Rodrigo Sánchez Díaz; 15.000 idem, P. Hidalgo; 4.300 idem, idem, E. Menchaca; 2.400 idem, Arambarri Azpilarte; 1.500 idem, Fitaño

Hermanos; 469.960 hierro y acero en barras, chapas, vigas, carriles y planchas, 50.000 hierro colado en lingotes, Altos Hornos de Vizcaya.

Para *Barcelona*: 354.742 hierro y acero en barras, chapas, carriles, rollos, fljes y eclises, 130.000 hierro colado en lingotes, Altos Hornos de Vizcaya; 500.000 carbón antracita, Sociedad Minera San Luis; 358 aceite mineral, 26 sebo, 145 ferretería, 8 secante en polvo, Bergé y Compañía.

Vapor BRAVO. Para *Ferrol*: 2.087 aceite de linaza, Azaola y Compañía.

Para *Vigo*: 3.200 baldosas, Sunyer y Compañía; 3.684 ácido sulfúrico, Sociedad de Industria y Comercio; 3.528 baldosas, E. Sáenz y Compañía.

Para *Sevilla*: 1.090 grasa, Vanderhaeghe y Compañía.

Balandra SAN PEDRO. Para *L. qaeito*: 850 cerveza, 245 licores, A. Ilurraspe; 42 coñac, V. de Bilbao; 187 licoras, Herederos de Abaitua Hermanos; 350 garbanzos, 77 bacalao, 62 café, 100 alubias, 74 azúcar, Simón Martínez y Córdoba; 2.000 habas, 150 conservas vegetales, 10 zinc vegetal, 310 ferretería, 16 salvado, 240 maiz, 125 tejidos de algodón, 100 zinc, 250 madera de pino, 125 aceite de oliva, 150 alquitrán, 7.500 vino, 140 alcohol, 1.400 raba, 555 varios, C. de Egurrola.

Pailebot TRES MARIAS. Para *Ferrol*: 45.000 ladrillos de barro, B. Paleo.

Vapor AMALIA. Para *Tapia*: 35.000 armaduras acero y accesorios, J. Campelo.

EXPORTACIÓN DE VINOS DE RIOJA. FRANCISCO BISTUER.-BILBAO



IBARRA Y COMPAÑIA
ANTES
COMPAÑIA VASCO-ANDALUZA
SERVICIO BISEMANAL
DE VAPORES DE ESCALA FIJA DE
BILBAO A MARSELLA

VAPORES	Ts. r.	VAPORES	Ts. r.
Cabo Cullera.....	2246	Cabo Roca.....	1592
Cabo Blanco.....	2188	Cabo Corona.....	1581
Cabo Sacratif.....	2180	Cabo Oropesa.....	1522
Cabo Plata.....	2092	Cabo Toriñana.....	1506
Cabo Carvoeiro.....	1998	Cabo Nao.....	1495
Cabo San Martín.....	1861	Cabo Ortegal.....	1458
Cabo San Vicente.....	1726	Cabo Creux.....	1421
Cabo Higuer.....	1700	Cabo Espartel.....	1249
Cabo Palos.....	1697	Itálica.....	1070
Cabo San Antonio.....	1691	Cabo Silleiro.....	968
Cabo Quejo.....	1691	Cabo Prior.....	986
Cabo Peñas.....	1691	La Cartuja.....	808
Cabo Santa Pola.....	1626	Triana.....	748
Cabo San Sebastián.....	1.638		

Línea de Bilbao á Marsella

Salida de Bilbao todos los jueves para los puertos de Santander, Ferrol, Coruña, Villagarcía-Carril, Vigo, Huelva, Bonanza, Cádiz, Algeciras, San Feliu de Guixols, Almería, Cartagena, Tarragona, Palamós Certe y Marsella.

El primero y tercer jueves de cada mes se recibe también carga para los puertos de Marín, Adra, Motril, Aguilas y Garrucha.

El Jueves 22 de Agosto saldrá de este puerto el vapor

CABO PEÑAS

Su capitán, A. Bordallo.

Admite carga y pasajeros para los puertos citados.

Línea rápida de Bilbao á Barcelona

Salida de Bilbao todos los domingos para los puertos de Santander, Sevilla, Málaga, Alicante, Valencia y Barcelona.

El itinerario de esta línea está hecho de manera que, salvo circunstancias imprevistas, el viaje de nuestro puerto al de Barcelona y viceversa, se haga en 14 días.

El Domingo 25 de Agosto saldrá de este puerto el vapor

CABO BLANCO

Su capitán, M. Eguiuren.

Admite carga y pasaje para dichos puertos.

Para tratar de carga ó pasaje dirigirse á los consignatarios, Bergé y Compañía—Gran. Via, 5, principal.

Compañía Trasatlántica de Barcelona

Servicio directo de Bilbao á Habana Veracruz y Tampico

El día 17 de Septiembre saldrá de este puerto el vapor

ALFONSO XIII. Capitán, L. Sopena

directamente para Habana Veracruz y Tampico, Combinaciones para el litoral de Cuba, Isla de Santo Domingo, Centro América y Norte y Sur del Pacifico.

Servicio de Bilbao á Montevideo y Buenos Aires

El día 31 de Agosto saldrá de este puerto el vapor

CATALUÑA. Capitán, J. Llorca

para transbordar en Cádiz al vapor

LEÓN XIII. Capitán M. Deschamps

directamente para Santa Cruz de Tenerife, Montevideo y Buenos Aires.

Para precios y condiciones dirigirse á los Agentes en Bilbao, Sres. Bergé y Compañía, Gran Vía, 5, principal.

Revista Bilbao

Tenemos hecha toda la documentación necesaria para el despacho de buques por la Aduana. Además nos encargamos de servir toda clase de impresos tanto de imprenta como de litografía.

Perfección y economía

Imprenta: Ibáñez de Bilbao, 6 — Oficinas: Barroeta Aldamar, 8

HORAS: DE 8 DE LA MAÑANA Á 6 DE LA TARDE

MANUFACTURA
MECÁNICA
DE ARMAS
DE FUEGO



Salvador Aróstegui

EIBAR--(ESPAÑA)

Smiths modelo americano, especial, calibre 38 largo y toda clase de revólvers con examen y prueba obligatorios. *Pídanse catálogos*

Bisutería Española

CASA FUNDADA
EN EL AÑO 1833

Incrustaciones y Damasquinados * * *

* * en relieve de Oro y Plata * *

* * * * * sobre Hierro y Acero fino

M. EREÑA é HIJOS

Pulseras, Marcos para retratos, Petacas
Puños para bastones, Relojes, Fosforeras
Cadenas, Hebillas, Imperdibles, etc., etc.

Frente á la estación
del ferrocarril

España-EIBAR-Guipúzcoa

J. Pohlitz Soc. Anón.
Colonia

Tranvías aéreos.—Instalaciones de carga y desoarga

Más de 2.000 instalaciones ejecutadas

Nuestro carro de soporte patentado de cuatro ruedas dobla la capacidad de transporte de los tranvías aéreos.

Representante: Alberto Uuter, Ibañ. z de Bilbao 11.-Bilbao

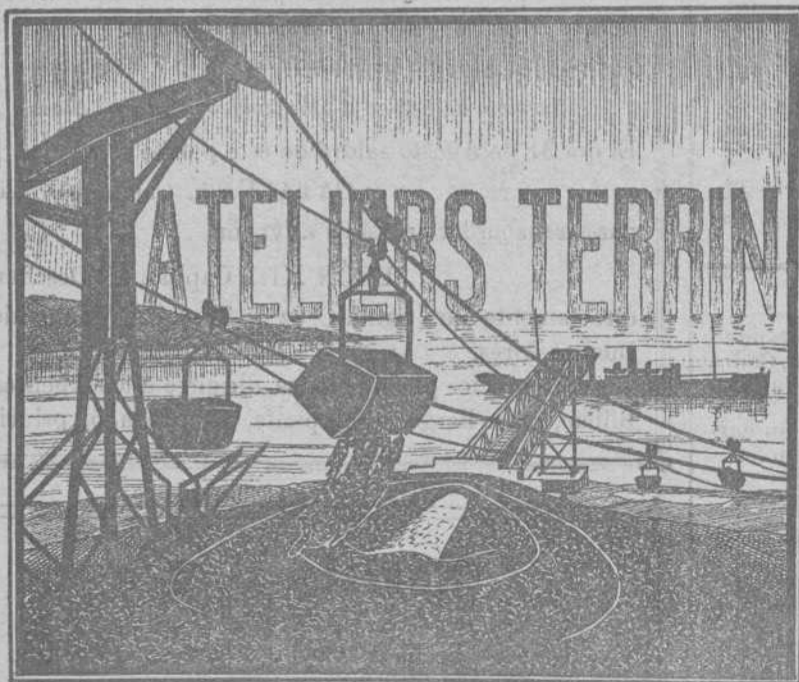

ATELIERS TERRIN

Marseille (Francia)

CABLES AÉREOS
TRANSPORTADORES
..... MECÁNICOS

CONSTRUCCIONES METÁLICAS

En explotación:
CABLE AÉREO DE MALGRAT
(Cataluña)
Transporta 250 toneladas por hora

En construcción:
TRANSPORTADOR EMBARCADERO
en Villaricos (Almería)
para 500 toneladas por hora

Para detalles
é informes:

Ludovico PERREAU, FELIPE IV, Núm. 6, Madrid.

Oscar PERREAU, en Aguilas (Murcia)

Sanjinés y Compañía

INGENIEROS

Campa de la Salve. - Bilbao

Grandes talleres electro-mecánicos. Maquinaria y material eléctrico. Aparatos de medición

Representantes de la importantísima casa

Bergmann - Electricitäts - Werke, de Berlín

Acumuladores EDISON

Reparaciones de Automóviles

TALLERES

Electro-Mecánicos

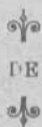

JUAN GRUBER

Hurtado de Amézaga, 15

X X BILBAO X X

TELÉFONO 1507

Construcción y Reparación de toda clase de Maquinaria

ESPECIALIDAD EN BOBINAJE DE DINAMOS MOTORES Y TRANSFORMADORES

Mecánica fina y de precisión.—Construcción de cuadros de distribución

Interruptores — Corta circuitos.—Pararrayos.—Resistencias, etcétera.

OFICINA TÉCNICA para estudios y proyectos de toda clase de industria

FABRICA DE BASCULAS, ROMANAS Y BALANZAS

Viuda é Hijos de José Rosal

Especialidad en la Construcción de Puentes-Básculas para vía continua

LA CASA DE MÁS EXPORTACIÓN

Calle de Iparraguirre.

Teléfono 1.248.—BILBAO.

Consúltense precios y condiciones



Poleas de transmisión RECORD de Madera comprimida

Las más sólidas.—Las más ligeras.—Las más económicas.—Indeformables.—Garantizadas.—Montaje sencillísimo (dos piezas).

Pesan 70 por 100 menos que las poleas de fundición y 35 por 100 menos que cualesquiera otras poleas de madera. *Demostración:*

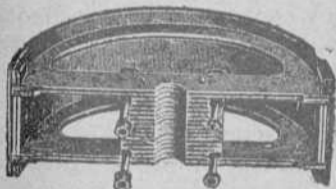

Sociedad Anónima
Industria de Madera

HERNANI

GUIPÚZCOA-ESPAÑA

DIMENSIONES DE LAS POLEAS		PESOS RESPECTIVOS		
Diámetros	Ancho de la corona ó llanta	En fundición	En madera ordinaria	Polea Record
500 m/m	150 m/m	Kilos 24	Kilos 10	Kilos 7.50
600 »	200 »	40	19	12.00
700 »	200 »	49	22.50	16.00
1.000 »	250 »	106	49.50	27.50
	<i>Peso total. . .</i>	219	101.00	63.00



Y cuanto mayores sean las dimensiones de las poleas, es muchísimo mayor la proporcional diferencia en el peso.

Mil kilos de menos peso en los árboles de transmisión, equivale á la economía de fuerza de un caballo-día, sea el ahorro de 500 á 800 pesetas por año.

Constantemente, grandísimas existencias de poleas terminadas.

Servimos los pedidos de dimensiones corrientes en el término de veinticuatro horas, y dimensiones especiales, dentro de las cuarenta y ocho horas de recibidas las órdenes.

Es completamente innecesario, tratándose de la extremada solidez y garantía que ofrecen las poleas **Record** dar ningún otro dato y solamente en casos especialísimos y excepcionales, se recomienda señalar la fuerza de caballos á que han de someterse las poleas que se pidan.

Para pedidos, indíquese diámetro, ancho, corona ó llanta y alicataje, (diámetro de la transmisión).

Premiadas con medallas de oro en cuantas Exposiciones se presentaron. Exposición Internacional de Buenos Aires, 1910.

Gran Premio de Honor; la más alta recompensa.

POSTES KYANIZADOS

de la **Selva Negra** para Telégrafos y Teléfonos, Transportes de fuerza eléctrica, Tranvías, etc.
Importación en gran escala

Firma J. Himmelsbach, Friburg (BADEN)

Gran Premio, Milán 1906

Gran Premio, Marsella 1908

Diploma de honor, Nancy 1909

Pídanse precios y detalles á la delegación exclusiva para el Norte de España

R. DE EGUREN, Ingeniero; Apartado 122.-BILBAO

Sociedad General

de Industria y Comercio

Compañía Anónima domiciliada en Bilbao

Capital: Ptas. 25.000.000

Abonos compuestos y primeras materias para toda clase de cultivos, adecuados á todos los terrenos.

Productos Químicos

LABORATORIOS para el análisis de tierras

Los pedidos deberán dirigirse á

MADRID, Villanueva, n.º 11

ó al domicilio social

Dirección Telegráfica: GEINCO

Fatrás Hermanos

RIBERA, 8 Y BARRENCALLE, 38.—BILBAO

== Completo surtido de materiales de construcción ==

Cal hidráulica de Zumaya
 Cemento Portland El Cangrejo
 Yesos—Azulejos
 de Valencia Barcelona é ingleses
 Baldosas y Mosáicos
 Bañeras y Frogaderas
 Inodoros, Urinarios y Lavabos
 Bombas inglesas para agua
 Estufas de todas clases
 Plancheras y planchas
 inglesas y francesas
 Jarrones, Veladores, Sillas
 y Bancos de jardín
 Columnas y cadenas para panteones
 Cruces funerarias

Cocinas económicas y á gas
 del país y extranjeras
 Chimeneas francesas é inglesas
 Chapas, hornillos
 y accesorios para cocinas
 Placas de registro
 para saneamientos y pozos
 Ollas, calderos y marmitas de hierro
 Luceos y sumideros
 Tubos de hierro, plomo, grés,
 Cemento y barro
 Ladrillos refractarios
 y demás efectos
 de fundición y construcción
 Tejas, ladrillos, baldosas, tubos, etc.

Arena superior de playa.—En la Estación de San Agustín.

Agentes en Bilbao de **LA CERÁMICA DE LLODIO**

Maurice LEDOUX & C.º

Almacenes y Oficinas: Uribitarte, letra C

— BILBAO —

DIRECCIÓN POSTAL || DIRECCIÓN TELEGRÁFICA
 APARTADO 193 || ESCOTUB.—BILBAO
 TELÉFONO 1.219

TUBOS DE HIERRO Y DE ACERO
 para conducciones de agua, gas, vapor, aire comprimido
Tubos especiales para calefacción
Tubos de acero sin soldadura para calderas
Accesorios de hierro forjado y maleable
 Canalizaciones de todas clases ejecutadas según dibujos
 ROBINETERIA INDUSTRIAL PARA VAPOR, AGUA Y GAS
 SOLDADURA AUTÓGENA DE LOS METALES

EXISTENCIAS CONSIDERABLES EN ALMACÉN

Carbón de vapor

de superior calidad

MARCA Bentinck

Se ruega á los importadores pidan este carbón á sus *corresponsales de Newcastle*. Con cribas mecánicas á percusión modernas y limpia esmerada á mano se obtiene, al embarque sobre vagones, un carbón fuerte de primera, libre de polvo é impurezas.

Producción diaria, mil toneladas.

Interesante

Llamamos la atención de los propietarios, arquitectos, contratistas, pintores-decoradores y demás personas interesadas en el buen aspecto y conservación de fachadas é interiores de edificios que para la mejor defensa de sus intereses se recomiendan los productos de nuestra **Fábrica de colores, pinturas, barnices, etc.**, la más importante de España en su género, y se convencerán de que **no es necesario acudir al extranjero** para encontrar pinturas de primera calidad con las que puede garantizarse tan buen resultado como con las mejores marcas inglesas y francesas siendo nuestros precios mucho más económicos, empleándose en su esmerada elaboración los mejores productos y los procedimientos industriales más adelantados.

Especialidad en pinturas para buques, colores en polvo y pasta, pintura preparada al aceite y esmalte, barnices de todas clases, masilla para vidrieros, etc.

PÍDANSE MUESTRAS Y PRECIOS Á

Romero, Muñuzuri y C.º

Fábrica de pinturas. Deusto (Bilbao).—Tel. 618
 Despacho y Oficinas: Bilbao, Plaza de Albia 2.—Tel. 1.373

Sociedad Anónima Industrial de Ferrocarriles (Sucursal de Bilbao)

(Bahnindustrie Actien-Gesellschaft)

Hannover-Herrenhausen (Alemania)



Ibáñez de Bilbao, 11. — Bilbao
Apartado 214. — Teléfono 1.387

Sucursales: Berlín, Breslau, Danzig, Dusseldorf, Frankfurt, Hamburgo, Hannover, Leipzig, Muenchen, Budapest, Cristianía, Haag, Londres, Milán, Méjico, Buenos Aires, Stokolmo, Soerabaya (Java), Bucarest, Nueva York, Japón, Suiza.

Vías portátiles y fijas

Vagones, Vagonetas, Carriles, Cambios de vía, Placas giratorias, Rodámenes, Ruedas, Bandajes, Locomotoras para vía ancha y estrecha, excavadoras, grúas, cajas de engrase de rodillos y todos los accesorios.

Material usado y de alquiler

Pídanse presupuestos y catálogos

Capital social: 5.500.000 pesetas
ALMACENES EN LA PENINSULA

Fábrica de Cierres metálicos y de Ballesta

y Persianas de Hierro y Madera enrollables

(CON PATENTE DE INVENCION)

de

Hijos de J. A. de Muguruza

Madrid

||

Bilbao

TALLERES DE CERRAJERÍA Y CONSTRUCCIONES METALICAS

Pídanse catálogos



Concha (Ensanche).—Bilbao

Josè Ormazabal y C.^a

Compra-venta de hierros, metales viejos y goma.

Buques naufragados y retirados de servicio.

Acero fundido para herramientas.

Maquinaria usada

Autonomía, 17. — BILBAO

Teléfono 101

BÁSCULAS
de gran precisión
Fabricante: **S. Cebrián**

García Salazar, 6. — BILBAO
CONSÚLTENSE PRECIOS

PHŒNIX

Assurance Company Limited
LONDRES

FUSIONADA CON LA COMPAÑÍA
Pelican y British Empire Life Office

COMPañÍA INGLESA DE SEGUROS CONTRA INCENDIOS

ESTABLECIDA EN 1872

Legalmente autorizada para trabajar en España
con arreglo á las disposiciones del Código de Comercio
vigente y de la ley de 14 de Mayo de 1908

Depósito constituido con arreglo a la ley
para garantizar sus operaciones en España

Director - poderado de la Sucursal Española

PROSPER C. LEMOTHE

Castelar, 5 MÁLAGA

Subdirector en Vi caya:

CESAREO DE ARTAZA

Rodríguez Arías, 9, 1.º deha. BILBAO

“FLAGG”

ACCESORIOS DE HIERRO MALEABLE PARA

== GAS, VAPOR, AIRE Y TUBOS ==

== DE PETROLEO Y CAÑERIAS DE AGUA ==

FABRICADOS POR



Stanley G. Flagg & Co.

Establecidos en el año 1856



Oficina principal:

Philadelphia, Pa.,

E. U. de A.



Fabricas:

Pennsylvania, - Philadelphia

Pottstown, E. U. de A.

Representante en España

Luis García Cazaña

Libertad, núm. 1

BILBAO

A LOS MINEROS

Propietarios, Arquitectos, Ingenieros y Contratistas

Cables y alambre de cobre desnudo y cubierto con toda clase de aislamiento.

Cables metálicos de todas clases y formas para planos inclinados, tranvías aéreos, puentes, pozos, etcétera, de la importante casa Felten y Guillaume Carlswerk.

Ruberoid es el tejado más barato, de fácil colocación, de menos peso y mayor duración. Completa impermeabilidad de azoteas, terrazas, muros, etc. Se emplea en toda clase de edificios. Certificados de sus buenos resultados

El apagador de incendios “Pluvius” es de absoluta seguridad en su funcionamiento. De muy fácil y sencillísimo manejo. Último modelo. Sin manguera. No necesita ser invertido. Un niño lo hace funcionar empleando una sola mano. Se hacen pruebas á petición de los compradores

Catálogos, muestras y precios, se facilitarán gratis, dirigiéndose á los representantes exclusivos en el Norte de España:

Hijos de Terán.—BILBAO

Gran Vía, núm. 16

Teléfono núm. 422

Grand Hotel Vizcaya

BILBAO

Plaza Nueva y Pueros

Nueva restauración completa. Habitaciones pintadas al esmalte. Teléfonos en todas las habitaciones. Ascensores y calefacción central. Precios en pensión especiales á familias. — — Habitaciones á 6, 8, 10 y 15 pesetas. Banquetes desde 6 pesetas cubierto. Coches é intérprete á las Estaciones. — — — — — Único Hotel en Bilbao que tiene en planta baja cocinas, sala de recibo, oficinas y un salón para 150 cubiertos. — — — — —

Gran Fábrica de Tubería de Grés

Para saneamientos, conducción de aguas, etc., etc.

La mejor que se fabrica en España. Premiada con gran Diploma de Honor y Medalla de Oro en la última Exposición Internacional de Madrid

CAL HIDRÁULICA DE NUESTRAS FÁBRICAS DE ZUMAYA

Yesos, azulejos, tablas de Francia, listones para cielos rasos y demás materiales de construcción. Especialidad en Bañeras, Lababos, Inodoros.—Se hacen grandes descuentos, según la importancia del pedido

Viuda é Hijos de Luis Castillo == Uribitarte 1.—BILBAO

Laboratorio Químico

de

A. AMOUROUX
Ingeniero Químico

y

L. FONTAINE
Ingeniero Agrónomo

Especialidad de análisis minerales y metalúrgicos

HUELVA

CALLE DE SEVILLA 22
Y 22 DUPLICADO

Abonos, Aguas, etc.

Arbitrages

Contratos á precios reducidos

BILBAO

27, CALLE COLÓN DE LARREA, 27

Instaladora General

Sociedad Anónima

Oficinas y tienda: Gran Vía, 24
Talleres y Almacenes: Ledesma 11, dupl.
TELÉFONO 673

*Casa especial
en el ramo de electricidad*

Alumbrado eléctrico por acetileno y otros.—Ventiladores.—Motores.—Dinamos.—Turbinas.—Bombas.—Ascensores y Montacargas hidráulicos, eléctricos e hidro eléctricos, sistema STIGLER.—Timbres.—Telefonía.—Pararrayos y calefacción eléctrica.—Venta y depósito de lámparas incandescentes OSRAM —Figuras artísticas y otros artículos concernientes al ramo.

ALTOS HORNOS DE VIZCAYA BILBAO

Sociedad anónima. — Capital Social: 32.750.000 Ptas.

Fabricas de hierro, acero y hojalata en Baracaldo y Sestao

Lingote al cok de calidad superior al Bessemer y Martin-Siemens

Hierros pudelados y homogéneos en todas las formas comerciales.

ACEROS BESSEMER, SIEMENS-MARTIN Y TROPENAS en las dimensiones usuales para el comercio y construcciones.

Fabricación especial de hojalata.—Cubos y baños galvanizados.—Latería para fábricas de conservas.—Envases de hojalata para diversas aplicaciones.—Impresión sobre hojalata en todos colores.

Dirigir toda la correspondencia a ALTOS HORNOS DE VIZCAYA.—BILBAO

Carriles Vignole

PESADOS Y LIGEROS, PARA FERROCARRILES, MINAS Y OTRAS INDUSTRIAS

Carriles Phoenix ó broca para tranvías eléctricos.—Viguería para toda clase de construcciones.—Chapas gruesas y finas.—Construcciones de vigas armadas para puentes y edificios.—Fundición de columnas, calderas para desplantación y otros usos y grandes piezas hasta de 20 toneladas

TALLERES DE ZORROZA

OFICINAS: ZORROZA, BILBAO.—TELEGRAMAS: ZORROZA, BILBAO

CONSTRUCCIONES DE PUENTES, calderas de vapor, suelos de hierro, columnas y armaduras para edificios.

MÁQUINAS DE VAPOR, turbinas, tornos, máquinas para hacer remaches, taladros de pared, bombas de varios sistemas, transmisiones de movimiento.

MATERIAL PARA LA EXPLOTACIÓN DE MINAS, tambores y frenos para planos inclinados, templadores para idem, vagonetas y volquetes para transportes de mineral.

HORNOS DE CALCINAR

Instalaciones completas de LAVADEROS DE CARBÓN

GRÚAS DE CORREDERA para talleres, con movimiento á mano y por transmisión por cable, grúas para muelles, montacargas con freno automático.

COLUMNAS DE FUNDICIÓN sencillas y de adorno.
MATERIAL FIJO PARA FERROCARRILES, cambios de vía, placas giratorias, semáforos, tanques, etc.

LLAVES de paso de todas dimensiones para conducciones de agua á vapor.

Informes y presupuestos francos á quien los pida

VICENTE CORREAS

CORREDOR MARÍTIMO

Sworn Ship Broker

Despacho de buques BILBAO

Interesante á la Industria

Desincrustante Marco Olmos

CON REAL PRIVILEGIO DE INVENCION.—FUERZA DE VAPOR
A los Sres. Armadores, Industriales, Maquinistas y Compañías de ferrocarriles se les recomienda el ya acreditado

DESINCORUSTANTE MARCO OLMOS

que tan maravillosos resultados obtiene, pues á la par que quita las antiguas incrustaciones, evita la formación de las mismas en toda clase de calderas sin atacar en lo más mínimo á ninguna clase de metal.—Depositarios y representantes únicos en Bilbao

AMANN Y GANA.—AYALA

TALLER ELECTROTÉCNICO
= Conde de Romanones, 3 y 5. — MADRID =

SE ARREGLAN: Aparatos eléctricos de calefacción. Ventiladores eléctricos.—Cuadros de distribución. Bombas eléctricas para elevación de aguas.—Motores eléctricos de corriente continua y alterna, y en general toda clase de aparatos electro-mecánicos.

BAJO LA DIRECCION DE UN INGENIERO ESPECIALISTA

CABLES de todas clases

VIAS AÉREAS

de todos sistemas

Transbordadores = Planos inclinados

Sdad. Franco-Española

de Trefilería, Cablería y Tranvías Aéreos

Apartado 67 - BILBAO - Teléfono n.º 3.122

Sociedad Anónima TALLERES DE DEUSTO

FABRICACION DE ACEROS Y HIERROS MOLDEADOS

sistemas **SIEMENS y ROBERT**

Piezas de Forja, etc., etc.

APARTADO NUMERO 41

DIRECCION TELEGRAFICA: "Talleres de Deusto"-Bilbao

APLICACIONES

Para la Agricultura.—Raspas, Rastrillos, Azadas, Azadones, Piezas de Arados, Rejas, Vertederas, etc., etc.—**Para Minas y Ferrocarriles.**—Ruedas, Ejes-montados, Cruzamientos, Cambios de via, toda clase de piezas para Vagones, etc.—**Para Constructores.**—Cilindros de prensas hidraulicas, Acumuladores, Bombas, Engranajes, Cilindros de laminación etc.—**Para Marina.**—Rodas, Codastes, Hélices-ejes, Anclas, Barbotones, Estopores, etc.—**Para Tranvías.**—Cambios de via, Corazones, Ejes, Trucks de todos sistemas, etc.—**Para Industrias Electricas.**—Inductores, Piezas polares, Núcleos de imanes, etc.

ESPECIALIDAD EN RUEDAS Y EJES MONTADOS

Toda clase de piezas sobre modelo ó planos

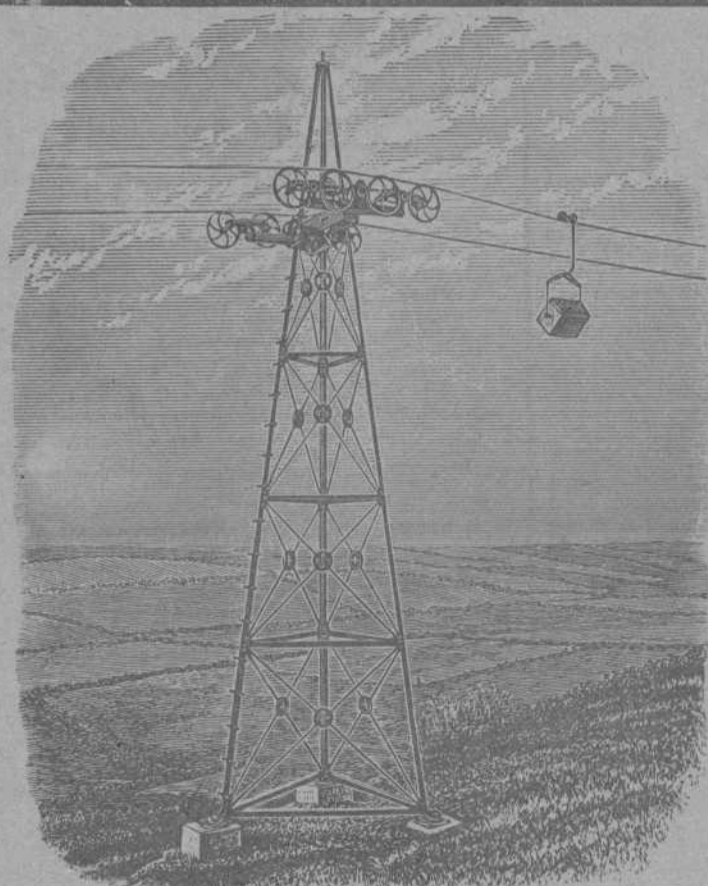

VIAS AÉREAS SISTEMA ROE

El único sistema con un solo cable que da todas las garantías de su buen funcionamiento, con las ventajas de ser el más moderno, más sencillo y más económico en su montaje y funcionamiento.

Domina cualquier pendiente y los pandos más extensos con completa seguridad, adaptándose al transporte de cualquier material.

Transporta desde 20 á 20.000
ó más toneladas diarias

Numerosas instalaciones en España y demás países del Mundo

Para presupuestos y folletos ilustrados dirigirse á

Los únicos fabricantes

Ropeways, Limited

Casa principal
2 & 3 Eldon Street
LONDRES

Sucursal en España: Calle Particular de Allende, Chalet, núm. 7 — Bilbao

Telegramas: ROPEWAYS, London. Teléfono 12.780. Central.—ROPEWAYS, Bilbao, Teléfono 911

Establecimientos

EN BILBAO

Plaza Circular, 1

Ribera, 5



Máquinas Singer y Wheeler & Wilson para coser
Exclusivas de la Compañía Singer de máquinas para coser

TODOS LOS MODELOS A PESETAS 2,50 SEMANALES

Pídase el catálogo ilustrado que se da gratis

MAQUINAS PARA TODA INDUSTRIA EN QUE SE EMPLEE LA COSTURA.—Se ruega al público visite nuestros establecimientos para examinar los bordados de todos estilos: encajes, realce, matices, punto vainica, etc., ejecutados con la máquina DOMÉSTICA BOBINA CENTRAL, la misma que se emplea universalmente para las familias en las labores de ropa blanca, prendas de vestir y otras similares.

Establecimientos en todas las principales poblaciones de España



Establecimientos

EN BILBAO

Plaza Circular, 1

Ribera, 5