

Revista Bilbao

MERCANTIL, MINERA, INDUSTRIAL Y MARÍTIMA
Fundada en 1894

Año XVIII

Bilbao 8 de Junio de 1912

Núm. 898



NUEVA LAMPARA EG MAR

ALAMBRE DE METAL
IRROMPIBLE

VENCIO
todas las
antiguas marcas

Pídase en la A. E. G.
Thomson Houston Ibérica. S. A.

BILBAO: CALLE ELCANO

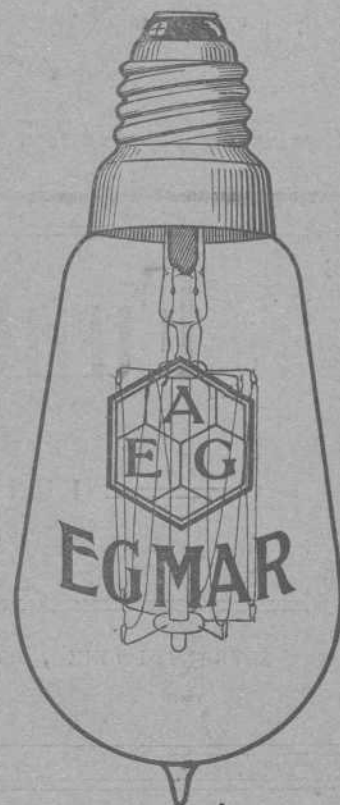

DECAUVILLE

FERROCARRILES PORTATILES Y FIJOS (véase anuncio página V)

MARIANO DE CORRAL

Talleres de Construcciones Metálicas

Construcción de material móvil y fijo para ferrocarriles y minas.—Puentes
y armaduras para cubiertas.—Piezas forjadas y estampadas.—Fundición de hierro, acero y otros metales

Compañías de ferrocarriles que tienen en sus líneas materiales contruidos por esta casa

Bilbao á Portugalete.—Norte y Madrid á Zaragoza y Alicante.—Vagones cubas de las «Bodegas Bilbainas».—Bilbao á Durango y San Sebastián.—Luchana á Munguía.—Bilbao á Lezama.—La Robla á Valmaseda y Luchana.—Bilbao á Santander.—Castejón á Soria.—Villaodrid á Rivadeo.—Bilbao á las Arenas y Plencia.—El Astillero á Ontaneda.—Cantábrico de Santander y otros muchos ferrocarriles mineros y fábricas, como las de Castro-Alen, Mutiloa, Hulleras de Sabero, Minas de Heras y de Nueva Montaña de Santander, La Basconia y Altos Hornos de San Francisco.—Tranvías de San Sebastián á Rentería y de Bilbao á Durango y Arratia.—Tranvia de Linares.—Ferrocarril de Teberga á Trubia.—Andoain á Plazaola.—Aznaicolllar á Sevilla.—Cala á Sevilla, etc., etc.

Pídase informes de esta Casa á los señores Ingenieros de las Compañías ferroviarias antes de decidir sobre los pedidos de materiales.



DIRECCION TELEGRAFICA: CORRAL, BILBAO

Carlos Hoppe y Compañía

CORREDORES MARÍTIMOS Y JURADOS

CONSIGNATARIOS DE BUQUES

Fletadores—Comisiones—Consignaciones—Representantes de la Dampfschiffahrts **Neptun** con servicio regular de vapores entre *Amberes, Rotterdam* y el *Norte de España* y viceversa, admitiendo carga directamente para dichos puertos, y con transbordo para los principales del mundo.—Línea regular de vapores entre Nueva York y Bilbao.—Agentes Generales de las Compañías de Seguros Marítimos, Fluviales y Terrestres.

La Mannheim y La Nord Deutsche
y de la Compañía de Seguros contra incendios y sobre la vida

“The Liverpool & London & Globe”

COMISARIOS DE AVERÍAS

Casas en Santander, San Sebastián y Pasajes.—En Bilbao, Alameda Mazarredo, 1, T. III

Fundiciones de Molinao

Pasajes (Guipúzcoa)

FUNDICION DIARIA DE HIERRO Y METALES

Columnas, Balcones y demás piezas de construcción

TALLERES DE AJUSTAJE

TRANSMISIONES, PRENSAS, TRITURADORAS, HORNOS PARA PANADERÍA, MALACATES, ETC. ETC.
Y TODA CLASE DE REPARACIÓN DE MAQUINARIA

GRANDES ALMACENES DE MADERAS Y TALLERES MECANICOS

Castro y Compañía, S. C.-Avilés

PINO DEL NORTE—TEA DE AMÉRICA—TABLA DE FRANCIA—GALICIA—MOLDURAS—ETC.

SUCURSAL EN BILBAO

PLAZA DE URIBITARTE

Teléfono núm 1.204

Stè. Glè. des Ciments Portland de Sestao y C.^a Anónima del Hormigón Armado FUSIONADAS

Dirección y Administración: San Sebastián, calle de San Bartolomé, núm. 7, 1.º

Los mejores cementos y los de mayores resistencias empleados en las obras de los puertos de Ceuta, Motrico, Navia, Sevilla, Castro Urdiales, por las Compañías de F. C. de M. Z. A., Norte, de Bilbao á Santander y otras Empresas importantes

ESTUDIOS — PLANOS — PRESUPUESTOS GRATIS

350 obras ejecutadas, en ejecución ó contratadas en 137 meses. — Dirección telefónica y telegráfica: Cementao

Laboratorio Químico

A. AMOUROUX
Ingeniero Químico

de

y

L. FONTAINE
Ingeniero Agrónomo

Especialidad de análisis minerales y metalúrgicos

HUELVA

CALLE DE SEVILLA 22
Y 22 DUPLICADO

Abonos, Aguas, etc.

Arbitrages

Contratos á precios reducidos

BILBAO

17, CALLE COLÓN DE LARREÁTEGUI, 21

SOCIÉTÉ ANONYME WESTINGHOUSE

Domicilio social: PARIS.—7, Rue de Berlín

Nueva lámpara WESTINGHOUSE de filamento metálico

La
mas
perfeccionada

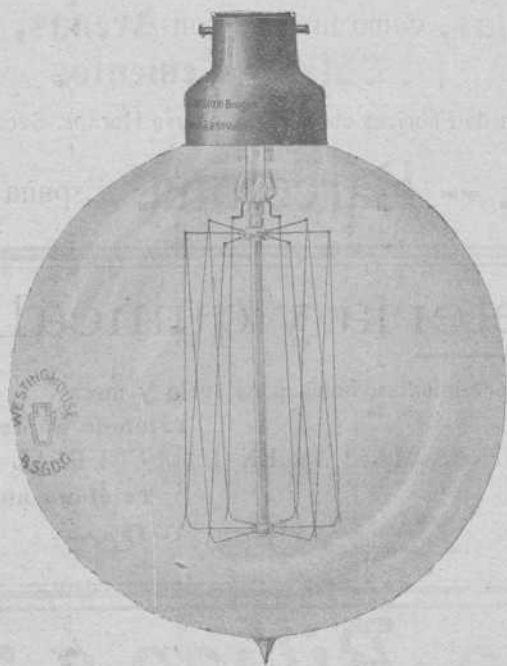

La
mas
económica

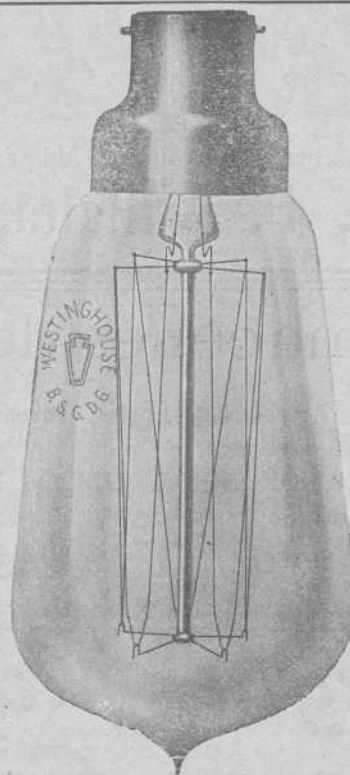

La
menos
fragil

Maquinaria eléctrica en general.—Turbinas de vapor.—
Condensadores de vapor.—Motores de gas.—Contadores.—
Arcos.—Carbones, etc.

Agencias en Barcelona, Valencia, etc — Agencia en Bilbao: Sres. Ortiz y Abásolo, Ingenieros, Ibañez de Bilbao, 8, 1.º

CANIVELL HERMANOS

IMPORTACIÓN & EXPORTACIÓN

Espartero, 11.—BILBAO

Drogas y productos químicos para la farmacia, la industria y las artes

BASALDUA

ARTÍCULOS DE CONSTRUCCIÓN
Sociedad Anónima
H. de Amézaga, 20 --BILBAO

EL MEJOR SURTIDO Y A PRECIOS DE FÁBRICA

Azulejos—Baldosas—Cocinas—Fregaderas—Chimeneas—Papeles pintados—Bañeras—Inodoros—Bidets
Lavabos—Pinturas—Cubiertas—Yesos—Cementos

Previo estudio y presupuesto, esta casa se encarga de la instalación completa de aguas, gas, calefacciones, ascensores, trabajos de pintura y empapelados, instalaciones eléctricas é instalaciones sanitarias.

Pídase catálogo, s. muestras, estudios y presupuesto: GRATIS

CAMPOS ELISEOS DE LOGROÑO

Grandes criaderos de árboles frutales y maderables para caminos, carreteras, paseos y ornamentos.
Viveros y plantaciones en Logroño y Lardero

Vides americanas, estaca ingertable, estaquilla de vivero, barbados é ingertos tempranillo y otras clases

Director propietario: **Rafael León**, Primeros premios en la Escuela de Agricultura

Dirección Telegráfica y Telefónica.—RAFAEL LEÓN, Logroño

(Pedir catálogo)



(Algunos Productos hechos con nuestras Máquinas)

Hightown Brick & Block Machinery

Máquinaria moderna para fabricar **Ladrillos, Tejas, Baldosas, Tubería** y demás materiales de construcción, tanto para hacerlos con **Barros ó Arcillas**, como también con **Arenas, Gravillas, Cales y Cementos**

Instalación de Fábricas completas, incluso Hornos, Secaderos, etc., etc.

J. F. Villalta, C. E. -- Barcelona. España

Almacenes de ferretería y quincalla

Aceros, limas, palas, picachones y demás herramientas, hules para suelo y mesa

Gran Vía, número 8

Teléfono número 1.001

GRAMÓFONOS Y DISCOS DE LAS MEJORES MARCAS EN LA SUCURSAL

Plazuela de Santiago

Teléfono número 1.002

Ramón Abós

Bodegas Mariano Bilbao é Hijo Vinos de Exportación - Bilbao

POSTES Y TRAVIESAS INYECTADAS CON CREOSOTA POR EL PROCEDIMIENTO RÜPING

Postes para transportes de energía eléctrica, teléfonos y telégrafos.

Traviesas para ferrocarriles y tranvías.

ENVASES DE CHAPA NEGRA, GALVANIZADOS Y ESTAÑADOS

fabricados sin remaches, los más empleados para el transporte de Alcohol, aceite, leche, etc.

Barriles para PASTEURIZACION DE LECHE Y CERVEZA

MATERIALES REFRACTARIOS DE TODAS CLASES

Dirigirse á : **DUBOIS Y C.^a**

Rodríguez Arias, 1 — Apartado n.º 187

BILBAO

C. Zunzunegui

Maderas: Pino rojo del Norte.—Tea de América

: : : Tablas de Francia.—Roble del país : : :

Fábrica en Desierto-Baracaldo

Escritorio: Gran Vía, 33, 2.º.—Bilbao

ALMAGEN DE MADERAS FINAS,

tales como: Roble de Hungría y de América, Caoba de Cuba y de México, Cedro de Cuba, Nogal Americano y Saten, Teka de Moulmein y de Java, Palosanto, Etano, Amaranto, etc. etc.

Guayacán, á 0,40 ptas. el kilo

Pino del Norte y de América. Gran Fábrica de Entarimados finos (parquets). Especialidad en parquets sobre betún asfalto, muy recomendables para Iglesias, hospitales, casinos, centros de enseñanza, etc. etc.

TOMAS ECHEVERRIA

ZABALBIDE. — Teléfono 150

E. Sáenz y Compañía

Fábrica de Mosáicos Hidráulicos

PIEDRA ARTIFICIAL Y MARMOL COMPRIMIDO

Vista Alegre, 4 y Autonomía, 15. — BILBAO

Teléfono número 522

Bruselas 1910: Grand Prix. Buenos Aires 1910: Grand Prix.

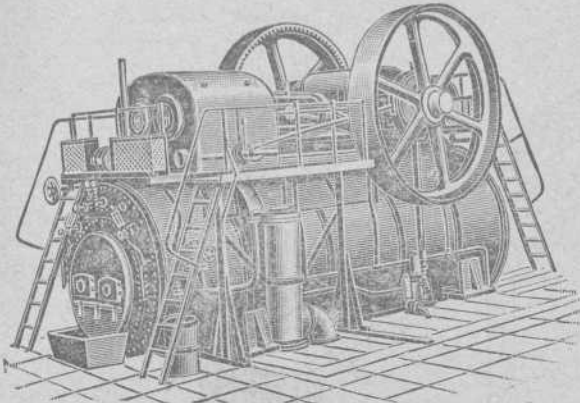
HEINRICH **LANZ** MANNHEIM.

:: SEMIFIJAS ::

de vapor recalentado
con distribución por válvulas «Patente Lentz».

La fuerza más moderna, sencilla y económica.

Desde 8 hasta más de **1000 HP.**

Representante general:

OTTO WOLF, Plaza Cataluña, 9, Barcelona.

Encalar económicamente

puede V. tan solo si emplea la máquina "Fix". Hace mas trabajo que 20 albañiles con la brocha. No se necesitan andamios. Prestará á V. inestimables servicios, tambien, para alquitranar, desinfectar, sulfatar, pintar, etc. Cada dia encontrará nuevas aplicaciones. **Muchos miles funcionando.** Precios: Pts. 100 á 250. Cada comprador es un propagandista entusiasta.

Pida V. hoy mismo un catálogo (mencionando este anuncio) al importador exclusivo para España: **MATTHS. GRUBER, Iturriza 7, BILBAO.**



MATTHS. GRUBER, Iturriza, 7, BILBAO

Representante General para el Centro y Norte de España de las importantes casas constructoras de material y Maquinaria para minas.

Frölich y Klüpfel en Unterbarmen (Alemania) y Stephan, Frölich y Klüpfel en Scharley (Alemania)

Ventiladores para minas
Compresores de aire
Tornos de extracción
Barrenos neumáticos
Máquinas de barrenar
Retenes y depósitos de agua para minas
Tubos patentados para el relleno hidráulico
Tubos de ventilación

PEDID OFERTAS Y PRESUPUESTOS

Padró Hermanos. - S. en C.

Sucesores de Luis Alberni

Manresa (P.^a Barcelona)

Fábrica de cabeas algodón peinados blancos y color para la limpieza de máquinas
Se remiten muestras y precios franco destino á quien lo solicite.

NOTA. Se admiten agentes mediante una comisión para la venta de los mismos.

Corresponsales del Banco de España

Teléfono 43. — Telegramas: ALBERNI

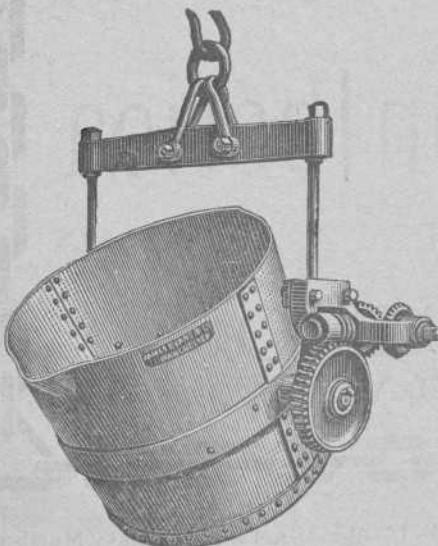

ARSENIO ALONSO

Oficinas y Depósito:

HURTADO DE AMEZAGA, 6

Teléfono 1.298.-Bilbao

Gran Almacén de Accesorios y Maquinaria

con especialidad en el ramo de fundición



Turbo-dinamos, Turbinas hidráulicas
 Transportes de fuerza
 Dinamos, Motores, Transformadores, aparatos
 de caldear y toda clase de material eléctrico
 adaptable á diferentes industrias

A. E. G.-Thomson Houston Ibérica
 Sociedad Anónima

ESTUDIOS
 Y PRESUPUESTOS GRATIS

BILBAO
 CALLE DE ELCANO (frente al Circo)



Revista Bilbao

FUNDADA EN 1894.

Director Propietario
Luis Ruy-Wamba

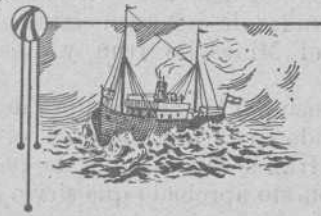

PRECIOS DE SUSCRIPCIÓN

Bilbao, trimestre... Ptas. 3,00
 Provincias año..... 18,00
 Extranjero, id..... Ptas. 24,00
 Número suelto Ptas. 0,50
 Idem atrasado 1,00
 Se publica los sábados

Redacción y Administración: Barroeta Aldamar, 8

CORRESPONSALES:

LONDON E. C.-Walter Judd, Ltd.
5, Queen Victoria Street

BERLIN.—Mr. Rudolf Mosse
Jerusalem Strasse 46/49

PARIS.—John F. Jones y C.^a
81, bis, Faubourg Montmartre

BARCELONA —Roldós y C.^a
Rambla del Centro, 37

PRECIOS DE ANUNCIOS

Ofertas y demandas.. Ptas. 1,00
 Anuncios oficiales... 1,00
 Para los demás anuncios
 pídase tarifa
 Pago adelantado

BLEICHERT

LEIPZIG: Representantes: JOSÉ Y JUAN DE GOYOAGA, BILBAO, Plaza Circular, 4, 1.º

Vías aéreas, Grúas de cable. — Vías suspendidas eléctricas.
 Instalaciones para depositar ripios y escorias.—Instalaciones
 ::::::::::: de transporte de todas clases. :::::::::::

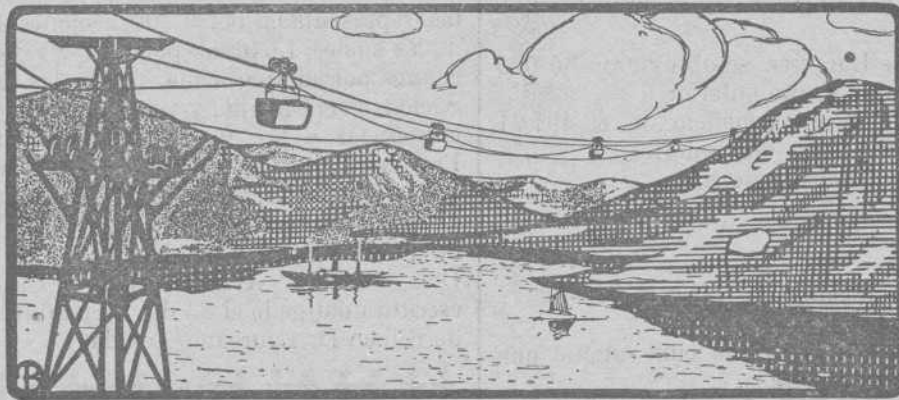

Registro de Patentes

— Marcas, Nombres Comerciales, etc., en España y Extranjero —

REGISTRO INTERNACIONAL DE MARCAS

Informes Comerciales -- Gestión y Cobro de Créditos

Centro de Información Internacional

Teléfono 1.314 Apartado de Correos, núm. 7

Ledesma, núm. 5.—BILBAO

CRÓNICA MERCANTIL É INDUSTRIAL

Sociedad anónima Mengemor

Por el interés que tiene para las acciones de esta importante empresa de electricidad que recientemente han sido admitidas á la contratación oficial de esta Bolsa podemos manifestar que los beneficios líquidos de explotación que en los cuatro primeros meses del año anterior fueron de pesetas 47.407,95, en los del año actual se han elevado á 152.177,85 pesetas.

Transferencia del ferrocarril de Irún á Endariáza

Por el Ministerio de Fomento se ha aprobado la transferencia de la concesión del ferrocarril de Irún á Endariáza, considerándose á partir de esta fecha como concesionario de dicha línea férrea, á la Compañía de los ferrocarriles del Bidasoa, con las siguientes prescripciones:

1.^a La Compañía de los ferrocarriles del Bidasoa se subroga en todos cuantos derechos y obligaciones tenía para con el Estado y derivados de dicha concesión el anterior concesionario la Sociedad Minas de Irún y Lesaca y ferrocarril del Bidasoa.

2.^a La cláusula 5.^a de la escritura de transferencia se modificará teniendo en cuenta que para el Estado, el valor del ferrocarril de Irún á Endariáza es de pesetas 3.006.838,68, según el presupuesto aprobado que sirvió de base á la concesión.

3.^a Las cláusulas que en la misma escritura se refieren á transporte y tarifas, son aceptables, sin menoscabo de lo que preceptúan las disposiciones vigentes en la materia.

Congreso Nacional de Industrias Metalúrgicas

Ha quedado constituido el Comité de Honor del Primer Congreso Nacional de Industrias Metalúrgicas que se celebrará en Barcelona, en los días 14 al 21 del próximo mes de Octubre. Dicho Comité, que tiene además el carácter de consultivo, está compuesto por las siguientes personalidades, las cuales representan las diversas ramificaciones de los más altos intereses de la metalurgia española:

Excmos. Sres. Ministro de Fomento, Conde de Romanones, Conde de Zubiría, D. José M. Cornet y Mas, D. Juan Girona, Don Eduardo Maristany, Marqués de Comillas, D. Juan Navarreveter, D. José de Orueta, Presidente del Fomento del Trabajo Nacional, y D. Félix Suárez Inclán.

La Duro-Felguera

Ha celebrado junta general la Sociedad metalúrgica «Duro-Felguera», aprobando la Memoria correspondiente al ejercicio de 1911.

Se obtuvieron 787.000 toneladas de carbón bruto, empleando para el consumo propio 176.751 toneladas, y exportando al litoral 340.392, á provincias 59.016, y al interior 76.082.

Los beneficios alcanzaron á 1.483.062, ó sea, 73.082,96 pesetas más que en 1910.

De las minas de hierro de Lumeres, se obtuvieron 65.000 toneladas que son 95 más que en el año anterior.

El ferrocarril minero ha dado un beneficio de 86.497,91 pesetas, ó sea 38.420,77 más que en el año anterior.

La fábrica produjo 60.166 toneladas de cok.

37.732, de lingotes.

29.185, de acero.

7.075, de hierro pudelado.

22.975, de desbastado y corroyado

10.181, de hierros comerciales.

El beneficio líquido es de 194.713,96, lo cual supone una alza sobre el de 1910 de 42.703,07 pesetas.

Los vapores de la Sociedad transportaron 67.859 toneladas.

En obras nuevas se emplearon pesetas 735.708.

Y el beneficio total asciende á 811.528,56 ptas., 15.457,52 más que en 1910.

Fijación de capital de Sociedades extranjeras

Por el Ministerio de Hacienda se ha dispuesto que el capital que ha de servir de base á la liquidación de cuota que corresponde exigir por contribución mínima á las Sociedades extranjeras que á continuación se expresan es el siguiente:

ENTIDADES	Capital
Banco Español del Río de la Plata.. . . .	1.893.843,06
Sociedad General de Aguas de Barcelona . . .	26.335.892,41
Crédit Lyonnais.	12.281.040,00
Ch. Lorilleux y C. ^a	255.542,00

Tipo medio del cambio

Por Real orden de 31 de Mayo se ha declarado que el término medio del cambio de francos en dicho mes fué de 6,16 por 100, que será el recargo que deberá imponerse á las fracciones inferiores á 10 pesetas y á los adeudos por declaración verbal de viajeros, que se liquiden en Junio, y que han de percibirse en moneda de plata.

Unión Comercial, Madrid

Sociedad anónima cuyo objeto es la representación en toda clase de empresas comerciales é industriales, venta en comisión ó por cuenta propia, adquisición y registro de patentes nacionales y extranjeras, formación de capitales para explotar empresas mercantiles, fabriles, mineras y ferroviarias y negocios similares. El capital social es de 100.000 pesetas, representadas por 2.000 acciones nominativas de 50 pesetas cada una, divididas en cuatro series de 500 acciones cada serie.



San Martín y Compañía.—Sociedad mercantil colectiva, formada por D. Pedro Parejo María Sozarts y D. Miguel San Martín Arzuaga. Domicilio: Abanto y Ciérbana. Duración: Ocho años. Objeto: Explotación del establecimiento de muebles, colchones, ropas de cama, relojería y otros artículos propios de su clase. Capital: 3.098 pesetas 95 céntimos aportado por igual entre los socios. La Gerencia y Administración de la Compañía así como el uso de la firma social estará á cargo indistintamente de los dos socios. Se constituyó en escritura el 18 de Diciembre de 1911 ante el Notario de Abanto y Ciérbana D. Manuel Lejarreta y Saltearín.

Sociedad anónima de construcciones Urbanas, formada por D. Hipólito Suárez García, D. Elías Ungo de Velasco y Ansoña, D. Juan Arribi y Vergara, D. Mateo Díaz Gutiérrez, don Joaquín Coterón Perojo, D. Alejandro Arana Gardiazabal, don Daniel Ruiz y Fernández, D. Antonio Teijelo y Armesto y D. Luis Castillo Gorgoza. Domicilio: Bilbao. Duración: indefinida. Objeto: Compra y venta de terrenos, edificación de casas y arriendo y venta de las mismas. Capital: 350.000 pesetas, representadas por 3.500 acciones de 100 pesetas cada una, de las cuales 1.646 al portador y se entregarán á D. Hipólito Suárez por su aportación, siendo las restantes nominativas. La Sociedad será regida y administrada por la Junta General de accionistas y por una Junta administrativa compuesta de un Presidente, un Vice-Presidente, un Secretario y seis vocales, cuyos cargos desempeñarán respectivamente, el de Presidente D. Hipólito Suárez, el de Vice-Presidente D. Daniel Ruiz, el de Secretario D. Elías Ungo y el de vocales los Sres. Arribi, Díaz, Coterón, Arana, Teijelo y Castillo. Se constituyó en escritura otorgada el 23 de Diciembre de 1911, ante el Notario de Bilbao D. Laureano Tejada.



Ferrocarril de Triano

Por acuerdo de la Comisión de Triano se saca á concurso público el suministro de muelles de acero, con destino á los vagones del ferrocarril, con sujeción al pliego de condiciones y modelos que se hallan de manifiesto en las oficinas de dicho ferrocarril, en Sestao, durante las horas de oficina, todos los días laborables.

Las proposiciones, acompañadas de la cédula personal y timbre provincial correspondiente, se harán en pliegos cerrados dirigidos al Sr. Presidente de la citada Comisión, y se presentarán en el Palacio de la Excelentísima Diputación hasta las dos de la tarde del día 17 de Junio próximo venidero.

Bilbao, 28 de Mayo de 1912.—El Presidente interino, ANTONIO DE ALLENDE.

Construcciones, Instalaciones y Reparaciones Electro-Mecánicas

MAQUINARIA, APARATOS Y MATERIALES ELECTRICOS

INSTALACIONES COMPLETAS PARA MINAS

Oficinas técnicas—Almacenes—Talleres

R. DE EGUREN

INGENIERO

Gran Via, 35
BILBAO

Expansión comercial

(Conclusión)

Sobre terrenos públicos del Estado.

Pide estadística sobre achicoria, otros sucedáneos del café, fábricas que existen, precios, etc.

Sobre mercurio, plata, qué Compañías se ocupan de ello y sobre metales en general.

Sobre sidra, que pide á Estado nuestro Cónsul en Londres.

Sobre glicerina, toda clase de usos para que se aplica, etc.

Sobre frutas, las que se producen, sus envases, su valor, si importamos más que exportamos y estadística comparativa.

Datos sobre pasas respecto á su importación y exportación durante diez años.

Pide datos sobre esparto, precio medio, dónde se elabora y todos los sitios del mundo donde se exporta y produce.

Sobre fécula en España, la que se importa; sobre seguros de ganados, seguros de incendios y asuntos agrícolas en general.

Sobre naranjas en toda España.

Sobre pasta de tomate, que una casa, alemana (no dice su nombre) solicita del Ministerio de Estado.

Sobre calidad y cantidad de vinos españoles (toda clase de datos).

Sobre industria de corcho (lo pide al Ministerio de Estado nuestro Ministro en Alemania).

Sobre minas de carbón, hierro, cobre, plomo, plata, etc., en toda España.

Sobre frutas y legumbres en toda Canarias.

Sobre pasas.

Sobre seguros marítimos.

Sobre champagne español tipo frances.

Sobre pasas en España (esta pregunta se la hacen al Ministerio de Estado desde California).

En estudio:

Formación de una Estadística comercial é industrial de España, se empezó á hacer por el Negociado de Acción Social de esta casa.

Manera de evitar que sean reexportadas desde Francia á Turquía aguas minerales españolas, como francesas.

Adhesión de España á la Convención de Berna para el transporte por ferrocarril; expediente que se tramita por el Negociado de Tráfico de este Ministerio, falta de resolución ministerial, por estar esta cuestión relacionada con una de Aduanas.

Establecimiento del descuento comercial en más favorables condiciones que las actuales, para nuestros pequeños comerciantes.

Importación de la piña cubana á España; cuestión importante que mejoraría en gran manera nuestras relaciones con Cuba.

Introducción de los libros españoles en la América latina.

Declaración de puerto franco del de Cádiz; cuestión también muy importante, por la próxima apertura del Canal de Panamá, con cuyo motivo está haciendo esta sección un estudio amplísimo con objeto de proporcionar al comercio nacional una gran expansión con esta nueva vía comercial que se abre á la explotación.

Además se está trabajando activamente en la confección de un Atlas de la producción é industria nacional.

Banco Guipuzcoano

SU SITUACIÓN EL DÍA 31 DE MAYO DE 1912

ACTIVO		Pesetas
Caja y Bancos		1.539.606,10
Corresponsales deudores.		2.557.183,58
Bienes inmuebles.		1.735.549,53
Mobiliario.		10,00
Cartera.		6.836.350,65
Préstamos sobre valores.		392.425,00
Cuentas corrientes de crédito y diversas.		9.210.404,34
Cupones y amortizaciones al cobro.		125.283,80
Gastos generales y sueldos.		93.450,20
Diversas cuentas.		2.886.969,71
Accionistas.		2.000.000,00
TOTAL		27.377.232,91
<i>Nominales</i>		
Vres. en poder de Corresponsales 26.509.084,20		
Efectos en depósito	134.604.554,58	161.113.638,78
TOTAL		188.490.871,69
PASIVO		
Capital 10.000 Acciones de pesetas 5		5.000.000,00
Fondo de reserva (estatuario).		300.000,00
Segundo fondo de reserva (voluntario).		1.200.000,00
Reserva para inmuebles.		60.000,00
Cuentas corrientes.		12.742.298,97
Consignaciones voluntarias en efectivo.		40.457,50
Imposiciones y Bonos á vencimiento fijo.		2.419.517,13
Corresponsales acreedores.		3.234.155,98
Efectos á pagar.		212.291,76
Cupones, amortizaciones y dividendos á pagar.		176.194,00
Diversas cuentas.		1.545.922,62
Beneficios (remanente).		446.394,95
TOTAL		27.377.232,91
<i>Nominales</i>		
Depositantes de vals. en garantía 21.012.175,75		
Idem ídem en custodia.	113.363.878,83	
Acreedores por depósitos necesarios 228.500,00		
Id. valores en poder corresponsals 26.509.084,20		161.113.638,78
TOTAL		188.490.871,69

Gran Premio Exposición Bruselas 1910

WEISE Y MONSKI

BILBAO:

Ibáñez de Bilbao, letra C.

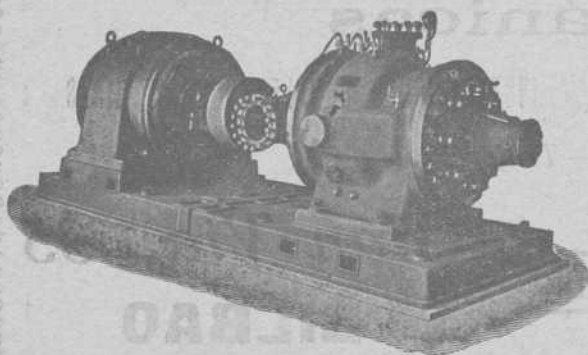

BOMBAS CENTRIFUGAS

y de pistón para todos usos

BOMBAS de vapor DUPLEX

COMPRESORES de aire

Gran Premio Exposición Bruselas 1910

Compañía de los ferrocarriles de Santander à Bilbao

No habiéndose verificado la junta general extraordinaria de señores accionistas que se convocó para el día 23 del corriente, por no reunirse el número necesario de accionistas, se convoca nuevamente y con el mismo fin, ó sea para tratar de asuntos relacionados con el párrafo 4.º, artículo 2.º, y párrafo 2.º del artículo 21 de los Estatutos Sociales, para el día 13 de Junio próximo, á las tres y media de la tarde, en las oficinas de la Dirección, sitas en la calle de Bailén

Tienen derecho de asistencia los accionistas que por sí ó en nombre de otros representen por lo menos diez acciones, siendo indispensable depositar en la Caja social los resguardos provisionales á cambio de los que se entregaran cédulas para asistir á dicho acto.

Bilbao, 30 de Mayo de 1912.—*El Presidente del Consejo de Administración, EL CONDE DE ARESTI.*

Junta de obras del Puerto de Bilbao

La Junta de Obras de este puerto saca á pública subasta el suministro de carbón de piedra para el consumo del material de limpia de la ría, máquinas de luz eléctrica, grúas y demás servicios, durante el segundo semestre de 1912, con arreglo al pliego de condiciones que está de manifiesto en la Secretaría de la misma.

La subasta se celebrará á las doce del día 12 del corriente. Bilbao, 4 de Junio de 1912.—*El Presidente, RAMÓN DE LA SOTA.*

EY de Comunicaciones é Industrias Marítimas Nacionales

2.ª Edición Precio UNA peseta

De venta en la imprenta de esta Revista

Banco de Bilbao

SU SITUACIÓN EL DÍA 31 DE MAYO DE 1912

ACTIVO	Pesetas
Caja y Banco de España.	4.456.791,80
Efectos en cartera.	35.276.763,91
Préstamos sobre valores.	6.887.395,00
Cuentas corrientes de crédito con interés.	50.004.151,52
Corresponsales deudores.	5.601.558,44
Diversos deudores.	2.164.677,54
Gastos generales y sueldos.	180.145,23
Caja de Ahorros.	11.876,10
Créditos contingentes.	3.816,54
Bienes inmuebles.	1.454.992,37
Mobiliario.	35.576,02
Cupones y amortizaciones al cobro.	1.404.326,34
Valores en poder de corresponsales.	50.636.603,85
Acciones.	15.000.000,00
TOTAL.	173.118.674,66
Depósitos en garantía <i>Nominales</i>	61.023.944,00
Id. voluntarios <i>id.</i>	641.343.219,05
Id. necesarios <i>id.</i>	476.950,00
TOTAL.	875.962.787,71
Agencia de París	98.728.728,17
TOTAL.	974.691.515,88

PASIVO

Capital 60.000 Acciones de á pesetas 500	30.000.000,00
Fondo de reserva (estatuario)	3.000.000,00
Segundo fondo de reserva (voluntario)	3.700.000,00
Fondo de reserva especial	5.682.753,59
Beneficios y pérdidas	1.845.142,00
Acreedores por cuentas corrientes en Bilbao	16.694.867,50
Consignaciones voluntarias en efectivo	4.750.490,44
Imponentes en la Caja de Ahorros.	49.015.819,48
Corresponsales acreedores.	2.763.311,89
Diversos acreedores.	1.536.811,70
Efectos á pagar.	167.036,55
Dividendos por pagar	36.350,00
Acreedores por cupones realizados.	1.484.057,78
Idem por amortizaciones realizadas.	401.103,36
Acreedores por cupones y amortizaciones al cobro	1.404.326,34
Acreedores de valores en poder corresponsales.	50.636.603,85
TOTAL.	173.118.674,66
Deptes. de vis. en gta. <i>Nomles.</i>	61.023.944,00
Id. voluntarios <i>id.</i>	641.343.219,05
Acreedores por dep. nec. <i>id.</i>	476.950,00
TOTAL.	875.962.787,71
Agencia de París	98.728.728,17
TOTAL.	974.691.515,88

Bilbao 30 de Abril de 1912. — V.º B.º — El Presidente de turno del C. de A, *Conde de Casa Montalvo.* — El Director Gerente, *D. de Unzurrunzaga.* — El Contador, *Santos de Gárate.*



Muebles y Novedades para Escritorios

Gran surtido en Muebles
y Novedades prácticas

Pídase el Catálogo general N.º 8 (1911) á Guillermo Trúniger & C.º : Barcelona : Balmes, 7

En Bilbao: D. MARCOS MUÑOZ Victor, 6.

Compañía de los Ferrocarriles Vascongados

El Consejo de Administración de esta Compañía, haciendo uso de la facultad que le concede el número 9 del artículo 25 de los Estatutos, ha acordado señalar el día 10 de Junio próximo y hora de las diez de la mañana, para que se celebre la junta general ordinaria de la Compañía y someter á la aprobación de los señores accionistas el balance anual, las cuentas y Memoria del ejercicio precedente.

Los mencionados documentos estarán á disposición de los señores accionistas en las oficinas de la Sociedad (Achuri), 9, á partir del día 2 del mes próximo, desde las diez de la mañana á la una de la tarde y de tres y media á seis de la misma.

Para hacer uso del derecho de asistencia tendrán los señores accionistas que depositar en la Caja social, antes del día 8 del próximo mes, sus acciones ó los resguardos de los establecimientos de crédito en que las tuvieren depositadas y se les facilitará, en cambio, una cédula de admisión.

La Memoria se halla impresa á disposición de los señores accionistas.

Bilbao, 28 de Mayo de 1912.—El Director Gerente, JULIO DE IGARTUA.

Prosperidad agrícola

Los críticos y pavorosos periodos de sequía, que con sobrada frecuencia se ciernen sobre los cultivos, constituyen el más grave obstáculo para que la Agricultura española pueda florecer.

La miseria, la estrechez en la vida de sus clases, su atraso, y el abandono de numerosas extensiones de suelo español, provienen en gran parte de la irregularidad de las lluvias y de la insuficiencia de las aguas.

Si pudiera disponerse de éstas, según las necesidades del campo, la riqueza pública llegaría á límites imponderables. Se alejarían los tiempos en que se agostan los trigos, se pierden las cosechas y el malestar se enseñorea de las campiñas convirtiéndolas en soledades tristes y miserables. Con el agua, por el contrario, afluiría por doquier la alegría y el bienestar: se centuplicaría la riqueza, brotaría la prosperidad, convirtiéndose en vergeles frondosos y lujuriosos campos de verdor, donde ahora sólo reina la maldición y la muerte.

Tan precioso elemento, cuyo valor positivo supera con mucho al más codiciado de los metales, aguarda sólo á que el hombre lo liberte de su emprisionamiento, Tesoro tan codiciado, fácilmente podría explotarse en muchos lugares, alumbrándolo

con pozos artesianos. Muchos de éstos, practicados en distintos puntos de España, proclaman la posibilidad de la mejora de nuestra Agricultura por tal medio.

El Rey de España, entusiasta por todo lo que puede contribuir á la prosperidad de la Patria y al florecimiento de la Agricultura, con la perforación de pozos artesianos ha transformado en esplendorosos regadíos notables extensiones de secano. Tales trabajos ofrecen un ejemplo y una enseñanza en lo que hay mucho que aprender.

El *Cultivador Moderno*, en su número de Mayo, dedica notables trabajos referentes al alumbramiento de aguas artesianas en el Real Sitio del Pardo, y otros sobre repoblación de bosques y de ríos, que, con una descripción de las Cacerías Reales, dan á conocer los entusiasmos de nuestro Monarca por la Agricultura y de sus aficiones cinegéticas.

Otros artículos, de manifiesta actualidad agrícola, completan el último número de la expresada revista barcelonesa, y la colocan en lugar preeminente entre las mejores publicaciones agrarias de nuestro país.

PUERTO DE CASTRO-URDIALES

Mineral exportado hasta el 3 de Junio de 1912

(REMITIDO POR LOS SRES. PORTILLO, IBÁÑEZ Y COMPAÑÍA)

BUQUES	DESTINO	Toneladas	CARGADORES
SUMA ANTERIOR.		175 413	
San Martín	Boulogne	1.657	Luis de Ocháran
Armida	Glasgow	2.241	Mina Federico
Getxo	Idem	1.710	C.ª M.ª de Setares
Victoria	Idem	2.359	Mina Federico
Knarsdale	Middlesbro.	2.399	Colina Ruiz Palacio
TOTAL.		185.779	

EL HOGAR Y LA MODA

El número correspondiente á esta semana de esta popularísima revista publica elegantísimos y nuevos figurines, trabajos literarios muy notables y recetas útiles muy interesantes.

Además y como todas las semanas, le acompañan un cuaderno del *Diccionario Enciclopédico Ilustrado*, otro de la *Historia de España* y otro de la notable novela de Jorge Ohnet, *El Doctor Rameau*.

Como este periódico hace además importantes regalos mensuales á sus suscriptores y como el precio de suscripción es el de dos reales al mes, cada día aumenta más y más la circulación de *El Hogar y la Moda*.

La Sociedad General de Publicaciones, Diputación, 211, Barcelona, envía gratuitamente números de muestra.

Pablo Martínez y Compañía

Ingenieros

Antiguos empleados de JUAN WENZEL Y COMPAÑÍA

MAQUINARIA Y MATERIAL ELECTRICO

Luchana, 2.--Bilbao

Teléfono 1.374

La moneda de plata

La Junta de Gobierno del Círculo de la Unión Mercantil, ha acordado hacer pública la siguiente carta del director de esta Sucursal del Banco de España:

«Banco de España.—Bilbao, 4 de Junio de 1912.—Señor presidente del Círculo de la Unión Mercantil de Bilbao:

Muy señor mío: Tengo sumo gusto en dar cumplida respuesta al atento oficio de usted, fecha de ayer, manifestando que puede tener la seguridad de que por esta Caja será admitida toda clase de moneda de plata de cuño legal español, aunque tenga el defecto llamado «de hoja» y con tal de que no haya sido agujereada ni servido para botones ni otros objetos similares.

Con gran satisfacción por mi parte en corresponder á las finezas de usted, disponga siempre como guste de su más afectísimo seguro servidor, q. s. m. b., El director, José Cervera.»

Estadística Minera de España

Año 1910

ALBACETE

Minas productivas, 3.—Improductivas, 46.

La minería de esta provincia quedará pronto reducida á la explotación del coto minero de Hellín pues en el año 1910 no se ha expedido título de propiedad alguno ni se ha puesto en actividad ninguna de las concesiones existentes. La propiedad minera en general es difícil de explotar, por el excesivo coste de los arrastres al puerto de Cartagena. En el coto de Hellín se han arrancado 20 071 toneladas de menas de azufre, que son 2.254 más que en el año 1909.

Las dos grandes Empresas que durante varios años han venido siendo esperanza de remedios, no son ya inmediata solución salvadora. El Desagüe del Beal, vencedor técnicamente, fallece en el orden económico, pues desagüadas las minas, hasta 147 metros de profundidad, no han emprendido los trabajos mineros, y el Sindicato no ha encontrado la indemnización que esperaba como recompensa de sus sacrificios. En el coto *Paciencia*, de Mazarrón, la necesidad de recomponer las máquinas dió lugar á la ocupación por las aguas de las labores de reconocimiento; y aunque establecido el desagüe nuevamente, se han dejado en seco las labores, la reconstitución de ellas y la expulsión del gas se hace tan difícil, que es de temer que una Sociedad que lleva hechos tan importantísimos sacrificios económicos, se sienta desalentada para llegar hasta el fin de un empeño que es buen espejo donde se reflejan los gravísimos inconvenientes de la industria minera (y lo preciso que es rectificar cuentos é historias de fabulosas riquezas adquiridas con fabulosa facilidad, y pensar detenidamente en tratar á los mineros con más benevolencia, si no por caridad, por conveniencia para todos).

Junta de Obras del Puerto de Bilbao

Recaudación de impuestos durante el mes de Mayo último

IMPORTACION		
Extranjero.	Carbón.	13.000,06
	Escorias de hierro, etc.	759,53
	Carga general.	10.347,19
Cabotaje.....	Carbón.	6.132,12
	Escorias de hierro, etc.	563,60
	Lingote de hierro.	52,28
	Carga general.	3.216,74
EXPORTACION		
Extranjero.	Mineral de hierro.	121 848,54
	Lingote de hierro.	50,00
	Carga general.	1 879,47
Cabotaje.....	Carbón, escorias de hierro etc.	272,82
	Mineral de hierro.	496,45
	Lingote de hierro.	652,16
	Carga general.	6.111,58
TOTAL PESETAS.		165.382,54

Bilbao 1.º de Junio de 1912.—El Presidente, *Ramón de la Sota*—El Secretario-Contador, *José de Solozabal*.

A los Ingenieros

A mitad de su valor se venden los objetos siguientes, sin estrenar:

- 1 teodolito sexagonal, número 128^a.
- 1 mira.
- 1 reglón de 4 metros.
- 1 linterna de minas.
- 2 cadenas de cobre de 20 metros cada una, con juego de agujas.
- 2 gatos para tablero.
- 12 banderolas de tres metros.
- 2 muletillas de 1,50 metros.
- 1 tabla de W. Jordan.
- 1 tratado matemáticas de E. Lüling.
- 3 plomadas.
- 1 fleje acero de 20 metros.
- 1 metro tipo acero con su estuche.
- 1 escala trasversales de $\frac{1}{500}$ y $\frac{1}{250}$
- 1 escuadra reflexión.
- 1 transportador sexagonal, medio círculo, 20 centímetros, con su estuche.

Buques entrados desde el 31 de Mayo al 7 de Junio de 1912

IMPORTACION

Núm. de orden	Día	Pabellón	Nombre del buque	Tons. de reg.	CAPITAN	Kilogramos de carbón	Kilogr. de bacalao	Kilogramos de carga total	Procedencia	Consignatario ó corredor
					SUMAS ANTER ORES	194933026	4561957	251861530		
725	1	Español	Katalin	76	C. ortázar			167000	Bayona	Atanasio Aréizaga
726		Sueco	August Lefter	1144	T R Kuiman			2669300	Mar Báltico	Félix Abásolo
727		Español	San Miguel	1155	P. Urizar				Lisboa	Miguel P. Ferrer
728		Noruego	Orion	817	T S. Olsen				Idem	Erhardt y Compañía
729		Inglés	Salboa	929	J H W. Moses			338577	Hamburgo	H. de Azqueta
730		Español	Abu Oropesa	909	J. Durana			9934	Marsella	Bergé y Compañía
731	2	Sueco	Lydia	637	A. Anderson				La Rochelle	Sota y Aznar
732		Inglés	Saxon	996	E. Fair				Bayona	Julio S. de León
733		Español	Bravo	819	F. Franco			359351	Glasgow	H. de Azqueta
734			Rivas	178	T. Amorrortu	101500		152977	Newcastle	Eduardo Salvidegoitia
735			García núm 1	47	J. López			19538	Tampico	Francisco García
736		Uruguayo	Arcotes	1281	E. Gorordo				S. Nazaire	Chávarri y Compañía
737			John March	942	A. Laing				Charente	Edgar J. Turner
738		Español	Elencia	1644	T. Gaueca	2116580		2321028	Newcastle	Sota y Aznar
739	3		Isidoro	1176	A. Echevarrieta				Burdeos	Miguel P. Ferrer
740		Noruego	Avoca	907	J. Foss				Bayona	Julio S. de León
741	4		Santiago	881	J. G. Jacobsen		488054	564054	Bergen y otros	Andrés Amland
742			Monarch	813	A. Pedersen				Lisboa	Martyn, Martyn y C. ^a
743	5	Alemán	Silvia	4198	M. Malchow				Hamburgo	Edmundo Couto
744		Español	Elvira	581	R. Masteerchea		54323	691953	Liverpool	Idem
745	6		Castro Alén	770	I. Ageo	1916505		1916505	Newport	José Picaza
746		Inglés	Deerhound	217	A. Gittins			353398	Rowey	Carlos Maruri
747			Burdyke	1784	A. E. Bath				Charente	José Leal
748			George Royle	1521	Ch. P. Dickens				Burdeos	Idem
749	7	Español	Somorostro	890	J. Usparricha				Zoucat	José Olivares
750			María Cruz	85	M. Suárez			58834	Veracruz y escalas	Francisco García
751		Inglés	Falcon	1349	T. Hitchings				S. Nazaire	Aznar y Compañía
752		Español	Ciérbana	717	N. Solozabal				Chantenay	Miguel P. Ferrer
					TOTALES.	199067611	5104334	261484040		

CABOTAJE

Núm. de ord.	Día	Aparejo	Nombre del buque	Tons. de reg.	CAPITAN	Kilogramos de carbón	Kilogr. de cemento	Kilogr. de vino	Kilogramos de carga total	Procedencia	Consignatario ó corredor
					S. ANTERIORES.	146000611	1500030	7647371	184245699		
621	1	Vapor	Duro	483	J. V. Prida	954000			954000	Gijón	Aznar y Compañía
622			Cabo Espartel	800	J. F. de la Riva			132024	419748	Valencia y escalas	Bergé y Compañía
623		Balandra	Unión núm. 2	20	A. Chacartegui					Lequeitio	E. de Arriaga y Compañía
624		Vapor	Donata	483	S. Mendezona					Gijón	Real de Asúa y Compañía
625			María Mercedes	122	J. López	251960			251960	Idem	Francisco García
626			El Gallo	380	J. Menéndez	814950			814950	Idem	Ulpiano Torre
627		Balandra	Bizaya	3	J. Fradua					Bermeo	C. Landaburu
628		Vapor	Jovellanos	208	G. Navarro	52000			52000	Gijón	Ignacio Abaitua
629		Goleta	Castora	44	M. Méndez				8000	Castro Urdiales	J. S. de Otazua
630		Pailebot	Delfin	60	J. Pombo				31000	Coruña	Idem
631		Vapor	Cabo Prior	675	J. M. Rousse					Idem	Bergé y Compañía
632			Lucero	404	J. Blasco	1020000			1020000	S. E. de Pravia	Chávarri y Compañía
633			Cabo Oropesa	909	J. Durana			8400	168113	Barcelona y esc.	Bergé y Compañía
634	2		García núm 1	47	J. López				74520	Gijón y Santander	Francisco García
635			García núm. 3	110	J. Méndez	178640			178640	Gijón	Idem
636	3		Chío	260	F. Achurra	435000			435000	S. E. de Pravia	Atanasio Aréizaga
637			María Pilar	114	F. Aguirre				8000	San Sebastián	Francisco García
638			Mosquitera	99	C. Cancio	180000			180000	Gijón	Ignacio Abaitua
639			Cabo Santa Pola	909	J. Moreno			176608	380727	Barcelona y esc.	Bergé y Compañía
640	4		Advance	888	M. Winstrup					Castro Urdiales	José Picaza
641			Ursula Fischer	954	H. Meyer					Idem	Portillo, Ibáñez y C. ^a
642		Balandra	Simón	28	E. Anduiza					Bermeo	E. de Arriaga y Compañía
643		Vapor	Santofia	36	S. Teramundi				61825	Castro Urdiales	Idem
644		Balandra	Nueva Unión	20	A. Badiola				40000	Motrico	Idem
645		Vapor	María Cruz	85	M. Suárez				14166	Vivero y escalas	Francisco García
646	6	Balandra	Carmen Angeles	28	B. Bengoechea					Lequeitio	E. de Arriaga y Compañía
647	7	Goleta	Luis	125	H. Díaz				200000	Requejada	J. S. de Otazua
648		Vapor	Marzo	753	A. Echenique					Cádiz	Portillo, Ibáñez y C. ^a
649			Lucero	404	J. Blasco	1000000			1000000	S. E. de Pravia	Chávarri y Compañía
					TOTALES.	151355161	1500030	7964403	191078348		

Buques salidos desde el 31 de Mayo al 7 de Junio de 1912

EXPORTACION

Núm. de ord.	Día	Nombre del buque	Tons. de reg.	Kilogr. de mineral	Kilogr. de lingote	Kilogr. de vino común	Kilogr. de carga general	CARGADOR	Destino	Cargaderos	NOMBRE DE LA MINA	
S. ANTERIORES				1267	172590	16415660	6219384	21216874				
648	1	Elantsober...	1459	3598920	»	530	1354	Sota y Aznar	Rotterdam	Luchana	Juliana	
649	»	Salvadora...	1447	3513950	»	990	703	znar y Compañía	Cardiff	Orconera	Cotos de la Orconera	
650	»	Orconera...	848	1856060	»	511	»	Erhardt y Compañía	Rotterdam	Idem	Idem	
651	»	Lux...	2156	»	»	»	»	Saló en lastre	N York	Lastre	(Lastre)	
652	»	Alicia...	1316	3326400	»	»	»	Erhardt y Compañía	Rotterdam	Triana Gald	Peñasco Mendiola Safo y Catali	
653	»	Cosme...	1606	3713020	»	1208	»	Echevarrieta y Larrinaga	Idem	Orconera	Parcocha	
654	»	Duma...	109	»	200000	3379	3442	Altos Hornos de Vizcaya	Burdeos	Sestao	(Lingote etc)	
655	»	Canada...	912	2200000	»	»	»	Sydne J Dyer	Rotterdam	Olaveaga	Axpe y Arrázola	
656	»	Marie...	1183	2540540	»	»	»	Martyn, Martyn y Comp.	Middlesbro	Triano	B. Fortuna Confianza y Lorenza	
657	2	Baracaldo...	677	1591600	»	300	»	Idem	Cardiff	Galdames	San Antonio Josefita y Trinidad	
658	»	Schaldis...	758	1693440	»	»	»	Chávarri y Compañía	Amberes	F. Belga	Lonchas	
659	»	Donata...	483	742500	»	6355	13519	Macleod y Compañía	Garston	Galdames	Elvira	
660	»	Najade...	434	»	»	16146	166897	Hoppe y Compañía	Amberes	Uribitarte	(General)	
661	4	Relentless...	1294	3464350	»	280	30	Aznar y Compañía	Cardiff	Orconera	Cotos de la Orconera	
662	»	Lydia...	637	1299570	»	»	»	Sota y Aznar	Calais	Cadagua	Amalia	
663	»	W. Leonhardt	777	2100000	»	144	»	Erhardt y Compañía	Rotterdam	Olaveaga	Nuestra Señora de Begoña	
664	»	Kontzesi...	96	257100	»	»	»	C. Expl de la mina Pepita	Boucau	Galdames	Pepita Dolores y San Juan	
665	»	Katalin...	76	188640	»	348	»	Atanasio Aréizaga	Bayona	Triano	Nicanora	
666	»	Saxon...	996	2210240	»	»	»	Macleod y Compañía	Glasgow	Galdames	Elvira	
667	5	Balboa...	929	»	»	174	50920	Tapia y obrino	Hamburgo	Uribitarte	(Via Gijón)	
668	»	Bravo...	819	»	»	»	96872	S G Industria y Comci	Lisboa	Idem	(Via Santander)	
669	»	Dauntless...	1361	3431450	»	200	»	Macleod y Compañía	Cardiff	Orconera	Mamé y Demasia Precavida	
670	»	Rivas...	1781	3724340	»	1531	»	J. M. de las Rivas	Newcastle	Triano	Unión y Amistosa	
671	»	Avoca...	907	2000000	»	»	»	Macleod y Compañía	Glasgow	T. Aéreo	Primitiva	
672	6	Cabo Peñas...	1213	»	»	»	10000	A. Conrad y Compañía	Marsella	Sestao	(Via Barcelona y escalas)	
673	»	recotes...	1281	3008700	»	1100	16000	Chávarri Hermanos	Cardiff	Triano	Aurora Bilbao y Domingo	
674	»	Orion...	817	1900000	»	»	»	Edgar J. Turner	Newport	Olaveaga	Axpe y Arrázola	
675	»	Silvia...	4198	»	»	»	»	Solo lleva pasaje	B. Aires	P. Exterior	(34 pasajeros)	
676	7	Advance...	888	1841080	»	170	»	Luis Ocharan	Newport	Cadagua	Malaspera	
677	»	Moarch...	813	1798700	»	60	»	Martyn, Martyn y Comp.	Middlesbro	Triano	Confianza y Lorenza	
678	»	J. Marychurch	942	1971600	»	140	»	Edgar J. Turner	Glasgow	Luchana	Negra	
TOTALES.				1321134790	16615660	6252940	21570676					

CABOTAJE

Núm. de ord.	Día	Nombre del buque	Tons. de reg.	Kilogr. de mineral	Kilogr. de lingote	Kilogr. de hierro y acero	Kilogr. de hojalata	Kilogr. de tubos	Kilogr. de alambre	Kilogr. de harina	Kilogr. de vino	Kilogr. de carga total	Destino	Cargaderos
S. ANTERIORES				4822230	8613000	40705526	4435711	952017	892141	1958110	881529	87872926		
676	31	Jovellanos...	268	»	»	»	»	»	»	»	»	»	Gijón	Lastre
677	»	Cabo San Vicente	1107	»	20000	440570	79332	18302	9791	26800	1556	784384	Barcelona y esc.	Altos H. y otros
678	»	San Juan de Dios	28	»	»	»	»	»	»	»	»	55000	Zumaya	Guinea y C.
679	»	Koldobika...	314	»	»	»	»	»	»	»	»	»	Gijón	Lastre
680	»	Pepin...	245	»	»	»	»	»	»	»	»	»	Idem	Idem
681	»	Santoña...	36	»	»	»	»	»	»	»	»	60000	Castro Urdiales	Ctos. Portland
682	1	Rosario...	20	»	»	»	»	60	»	»	»	6000	San Sebastián	Tubos Forjados
683	»	Maria Magdalena	75	»	»	»	»	810	6600	»	»	44198	Gijón	Varios
684	»	Maria Gertrudis	56	»	»	1085	»	1079	»	4300	»	63824	Rivadeo y esc.	Idem
685	»	Itor...	523	»	»	»	»	»	»	»	»	»	Gijón	Lastre
686	»	Duro...	483	»	»	»	»	»	»	»	»	»	Idem	Idem
687	»	Dolores...	71	»	»	1000	»	»	»	»	»	117000	Zumaya	Guinea y J.
688	2	Loncha...	24	»	»	987	»	»	»	6000	1800	18812	Bermeo	Varios
689	»	Cabo Arvoiro	1857	»	320000	1211500	167940	13945	15563	1000	7525	2030453	Barcelona y esc.	Altos H. y otros
690	»	Simón...	28	»	»	»	»	»	»	4000	500	13968	Bermeo	Varios
691	»	España...	168	»	»	»	»	»	»	»	»	»	Gijón	Lastre
692	»	Bazán...	534	»	»	»	»	»	»	»	»	»	S. E. de Pravia	Idem
693	»	El Valle...	380	»	»	»	»	»	»	»	»	»	Gijón	Idem
694	3	Santander Leqtió	23	»	»	»	»	»	»	2000	2500	12037	Lequeitio	Varios
695	»	Cabo Espartel	800	»	»	»	»	»	»	»	»	55703	Alicante y esc.	Idem
696	»	Unión número 2	20	»	»	»	»	»	»	»	600	13957	Lequeitio	Idem
697	4	ucero...	404	»	»	»	»	»	»	»	»	»	San E. de Pravia	Lastre
698	»	Jovellanos...	268	»	»	»	»	»	»	»	»	»	Gijón	Idem
699	»	García número 3	110	»	»	»	»	»	»	»	»	»	Idem	Idem
700	5	Cravo...	819	»	»	»	»	»	»	»	»	6000	Huelva	Azucarera
TOTALES.				4822230	8953000	42360728	4682983	99253	924095	2002110	896010	9210262		

Mineral exportado durante la última semana: Para el extranjero, 54.062.200 k. Cabotaje, 0.000 k. Total 54.062.200 k.

Banco Español del Río de la Plata

SUCURSAL DE BILBAO

Plaza Circular, 4

Se avisa a los Sres. Accionistas, que de acuerdo con las

condiciones de la emisión de acciones de fecha 21 de Noviembre de 1910, el Directorio ha resuelto fijar desde el 15 al 30 de Junio próximo el plazo para el pago de la cuarta cuota de diez por ciento de dichas acciones.

Bilbao, 9 de Mayo de 1912.—L. ARREGUI, Gerente.

Valores negociados en Bolsa.—Cotizaciones de la semana

Titulo de la empresa ACCIONES	Última cotización	Fecha de la operación			Capital millares de PESETAS	Valor de cada título	De- do en bolsa	Divi- dendo anual	OBLIGACIONES	Capital Ptas.	Interés	Última cotización
		Día	Mes	Año								
ACCIONES												
Bancos												
De Bilbao	323,00	4	Junio	1912	30.000	500	Todo	14 o/o				
De Vizcaya	300,00	7		1912	15.000	250	90 o/o	8 »				
Crédito Unión Minera	515,00	23	Mayo	1912	20.000	250	30 »	12 »				
Guipuzcoano	230	28	Octubre	1911	5.000	500	60 »	8 »				
De Vitoria	155	25	Abril	1911	3.000	500	50 »	6 »				
De Gijón	175	21	Septbre.	1910	10.000	500	50 »	8 »				
De Burgos	202,50	21	Abril	1910	3.000	500	20 »	7 »				
De Cartagena	112,00	16		1912	10.000	500	Todo	6 »				
Hispano Americano	143	20	Mayo	1912	100.000	500	40 o/o	9 pts.				
Español Río la Plata	178 pts.	8	Junio	1912	10.000	500	Todo	12 pts.				
Ferrocarriles												
Vascongados	99,00	8	Junio	1912	20.000	500	Todo					
De Bilbao a Portugalete	155,00	20	Mayo	1912	5.000	500		7 o/o				
De Santander a Bilbao	99,00	30		1912	12.500	500		4 1/2 »				
De Castro Alén (ord.)	81,00	6	Junio	1911	1.500	500		3 »				
De Castro Alén (esp.)	106,00	16	Octubre	1911	1.000	500						
De La Robla	55,00	5	Junio	1912	20.264	500		3 o/o				
Navieras												
Sota y Aznar	126,00	8	Junio	1912	1.500	500	Todo	5 o/o				
Bilbaina de Navegación	24 30	23	Mayo	1912	2.100	175						
Unión	24,00	15	Marzo	1912	16.000	500						
La Actividad	28	5	Junio	1912	3.000	500		1 1/2 o/o				
La Estrella	40	6	Novbre.	1908	1.121	500						
Olazarri	32,00	31	Mayo	1912	7.000	500		50 pts.				
Marítima del Nervión	130	3		1912	2.500	250		6 o/o				
Marítima de Vizcaya	101	14	Julio	1902	535.750	210		7 1/2 o/o				
Naviera Vascongada	77	25	Abril	1912	3.125	250		7 o/o				
Metalúrgicas												
Altos Hornos de Vizcaya	294,50	8	Junio	1912	32.750	500	Todo					
Talleres de Deusto	117	27	Julio	1909	1.000	500		7 »				
Tubos Forjados	118	31	Marzo	1909	1.500	500		2 »				
La Basconia	85	27	Febrero	1906	7.000	500		3 »				
Aurrerá	130	30	Abril	1912	1.500	500		8 »				
Construcciones Metálicas	55,00	6	Dicbre.	1911	12.500	500		2 »				
Mineras												
Argentifera de Córdoba	110	31	Mayo	1912	1.500	50	Todo					
Anglo Vasca de Córdoba	110	2	Enero	1909	3.500	50						
Alcaracejos en Córdoba	20	1	Junio	1912	2.000	250						
Minas de Pellozo	100	9	Julio	1911	1.500	500						
Peñaflor, en Sevilla	75,00	2	Abril	1911	4.500	500						
Cala, en Huelva	94,00	8	Junio	1912	15.000	500		2 pts.				
Hulleras Sabero y Anexas	74,00	1		1912	5.000	500		5 o/o				
Irún y Lesaca	65,00	8		1912	5.090	500	Todo					
Cabárceno	120	10	Abril	1912	1.500	500						
Minas y f.c. de Carreño	50	14	Mayo	1910	4.500	500						
Argentifera de Almagra	12	30		1912	5.000	500						
Hulleras del Turón	106	4	Novbre	1907	4.000	500						
Collado del Lobo	122	22	Marzo	1912	12.500	500		7 o/o				
Atilana	5,00	1	Agosto	1910	4.000	250						
Villaodrid	91,00	4	Junio	1912	1.000	500		3 o/o				
Sierra Alhamilla	150	25	Marzo	1912	1.000	1000		10 »				
Minas de Heras	62	1	Agosto	1905	6.350	1000						
Hullera Vasco-Leonesa	95	24	Mayo	1912	2.000	500	Todo	6 o/o				
De Setares	850	2	Marzo	1911	1.000	1000		100 »				
Propietaria Mina Ceferina	100	2		1911	1.000	1000		10 »				
Azufrera Coto de Hellín	112,00	18	Abril	1912	4.750	500						
Varias												
Unión Resinera Española	93	8	Junio	1912	20.000	250	Todo	5 o/o				
Unión de Explosivos	275,00	20	Mayo	1912	25.000	100		16 »				
Unión Eléctrica-Vizcaina	134	21		1912	18.000	500		8 »				
Electra Indust. Española	100	16	Junio	1911	2.500	500		5 o/o				
Eléctrica del Nervión	195	24	Dicbre	1907	400	500						
T. de Bilbao a Durango	35,00	12	Abril	1912	2.150	500		3 o/o				
C.ª de Seguros Aurora	52,00	22	Enero	1912	20.000	500		30 o/o				
Plomo y Estañón laminados	120	24	Octubre	1907	1.500	500	Todo					
Hidráulica del Freser	37	26	Abril	1912	3.000	500						
Hidro-Eléctrica	108,00	5	Junio	1912	20.000	500		5 o/o				
Cementos Portland Sestao	120,25	11	Octubre	1909	2.000	100		6 »				
Electra de Viesgo	38	23		1908	1.000	500						
Papelera Española	68	7	Junio	1912	20.000	500		2 1/2 »				
Alambres del Cadagua	120	5	Dicbre	1910	787 1/2	500		5 o/o				
Bodegas Bilbainas	100	6	Mayo	1912	6.000	500						
C.ª Vinícola N. España	163	4	Junio	1907	4.000	500						
Sd. Gral. Ind. y Comercio	215,00	18	Mayo	1912	25.000	500		13 »				
Algodonera Guipuzcoana	62,50	10	Febrero	1905	1.650	500						
Diques Euskalduna	51	28	Novbre.	1909	15.000	500		5 pts.				
Bodegas Franco-Españolas	96	4	Agosto	1908	2.000	500		5 1/2 »				
Azucarera Española. pref.	44,75	15	Abril	1912	43.000	500		15 »				
Idem idem ordinaria	30	29	Agosto	1909	43.000	500						

Resumen: Fondos públicos, 73.300; Acciones, 544.295; Obligaciones, 140.000

Total 757.595 Libras, 31.255 Francos, 169.220 Marcos, 00.000.

BOLSA DE MADRID

	Día 3	Día 4	Día 5	Día 6	Día 7
Interior contado	86,29	85,15	85,00		85,10
Interior fin	85,25	84,00	84,00		84,00
Amortizable al 5 por 100	101,20	101,70	101,15		101,25
Amortizable al 4 por 100	94,75	95,00	95,00		94,90
Acciones Banco de España	453,50	455,00	455,00		456,00
Id. Banco Hisp. America	200,00	200,00	200,00		200,00
Id. Tabacos	240,00	240,00	240,00		240,00
Id. Explosivos	273,00	274,00	273,50		273,50
Id. Altos Hornos	235,00	235,00	235,00		235,00
Id. Azucarera G. de E. pt	41,75	42,00	42,75		43,00
Id. id. ordinarias	00,00	00,00	00,00		14,00
Id. Banco Esp R. la Plata	000,00	000,00	000,00		000,00
Id. F.c. N. de España	505,50	500,00	503,00		500,00
Id. Madrid, Zarag. y Alic.	000,00	495,00	494,00		000,00
Francos	104,85	103,70	100,00		105,75
Libras	26,76	26,60	26,71		26,70

BOLSA DE BARCELONA

	Día 3	Día 4	Día 5	Día 6	Día 7
Interior	85,21	85,30	85,15		85,22
Amortizable 5 o/o	101,10	100,00	100,00		100,00
Acciones F.c. Mdrd, Zarag, Alic.	98,90	99,25	98,85		99,00
Id. id. del Norte España	101,35	101,45	101,05		101,20
Oblig. F.c. Norte España 505	98,00	98,00	98,00		98,00
Id. F.c. Alm. Val. Tar. espec.	97,20	97,25	97,50		97,37
Id. F.c. id. id. adherid.	78,25	78,25	78,25		78,37
Id. F.c. Ariza, serie A	103,50	103,62	103,75		103,95
Id. Sdad G. Azucarera Esp.	000,00	000,00	000,00		00,00
C.ª Gral. Tabacos Filipinas	00,00	00,00	00,00		00,00
Ayuntamiento Barcelona	95,50	95,37	95,62		95,87
Paris, cheque	106,05	106,25	106,00		105,80
Londres, id.	26,77	26,70	26,70		26,74

BOLSA DE PARIS

	Día 3	Día 4	Día 5	Día 6	Día 7
Renta Francesa 3 por 100	93,92	93,95	94,80		93,72
Exterior español 4 por 100	95,20	95,25	95,15		95,82
Interior español 4 por 100	00,00	00,00	00,00		00,00
Rusa 1905, 5 por 100	194,95	194,95	195,25		194,95
Id. consolidada	00,00	00,00	00,00		00,00
Id. 1869, 1/2 por 100	102,50	102,70	102,70		102,60
Brasil 8 1/2 por 100	85,50	85,50	85,50		85,50
Banco Nacional México	857,00	862,00	862,00		862,00
Id. Banco Español Río Plata	000,00	450,00	450,00		450,00
Id. Madrid, Zarag. y Alic.	476,50	473,00	475,00		477,00
Rio-Tinto	401,00	403,00	403,00		403,00
Obligaciones F.c. Andaluces	317,00	317,00	316,00		317,00
Id. id. Norte, 1.ª serie	308,00	307,00	307,00		307,00
Id. id. Ast. G. y León	358,00	355,00	355,00		355,00
Cambio sobre España	471,75	472,00	472,50		472,50
Idem sobre Londres	25,28	25,24	25,24		25,23

MAPEY

MUEBLES & DECORACIÓN

Instalaciones completas de oficinas y despachos particulares

Muebles para escritorios

Proyectos y presupuestos gratis

LA GRAN BRETAÑA

6, ESTACIÓN, 6

Société Générale

CAPITAL: 400 MILLONES DE FRANCOS

Sociedad Anónima fundada en 1864

Domicilio social: 54-56, rue de Provence, París

93 SUCURSALES Y AGENCIAS EN PARÍS • 800 EN PROVINCIA • SUCURSALES EN LONDRES

Sociedades filiales en Bélgica, Rusia, Suiza, Alemania y Africa

2.000 CORRESPONSALES BANQUEROS EN EL MUNDO

Sucursal de San Sebastián: 1, Miramar

Principales operaciones

Descuento de Papel Comercial—Cobros sobre España y Extranjero

Bolsa—Conservación especial de títulos, Garantías contra los riesgos de reembolso á la par—Cambio de monedas.

Giros, Mandatos y Cartas de crédito circulares sobre todas las plazas de España y Extranjero.

Anticipos sobre valores.—Alquiler de cajas fuertes para guardar alhajas, documentos, platería y objetos preciosos.

Cuentas corrientes en Pesetas, Francos, Libras esterlinas y Marcos

Intereses que se abonan hasta nuevo aviso en los depósitos de pesetas y francos

A la vista. 2 por 100

A tres meses fijos. . . 2 1/2 por 100

A seis meses. 3 por 100

Unión Española de Explosivos

AVISO A LOS ACCIONISTAS

Se pone en conocimiento de los señores accionistas, que á partir del día 15 del actual mes, les será pagada la cantidad de ocho pesetas por acción, por saldo del dividendo del ejercicio de 1911, contra entrega del cupón número 33

Según costumbre, los cupones deberán entregarse acompañados de factura en doble ejemplar, detallando los números de las acciones.

El pago de estos dividendos tendrá lugar en los Establecimientos siguientes:

En Bilbao, en el domicilio social, Gran Vía, 1.

En Madrid, en las oficinas de la Administración del Arriendo, Villanueva, 11, de nueve y media á doce y media.

En Oviedo, en el Banco Asturiano de Industria y Comercio, y

En París, en la Sociedad Española de Dinamita, rue de l'Arcade, 36.

Bilbao, 1.º de Junio de 1912.—Unión Española de Explosivos.—El Presidente del Consejo de Administración, A. THIEBAUT.

Puerto de Cartagena

EMBARQUE DE MINERALES Y METALES DESDE EL 10 AL 31 MAYO 1912

CARGADORES	Destino	Mineral de hierro	Mineral de zinc	Plomo en barras
		Toneladas	Tnadas	Kilogramos
SUMAS ANTERIORES . . .		127.923	25.650	16.894.654
C. Marín	Garston	2 900	»	»
Idem	Middlesbro	4 950	»	»
V. Andreu	Rotterdam	12 650	»	»
Idem	Middlesbro	3 430	»	»
Idem	Dunkerque	4 350	»	»
N. Perez y Sobrino.	Middlesbro	4.000	»	»
Idem	Amberes	»	1.400	»
Idem	Stocton	»	1.200	»
Idem	Swansea	»	1.000	»
G. y A. Figueroa	Marsella	»	»	155.20
Idem	Génova	»	»	350.00
Idem	Newcastle	»	»	800.00
Idem	Manchester	»	»	600.00
TOTALES.. . . .		160.203	29.250	18.799.854

Mineral de plomo.—Para Marsella, J. Jorquera é Hijo, 30.000 kilogramos.

BODEGAS BILBAINAS

Capital: 6.000 000 de pesetas.

Domicilio social.—BILBAO



COÑAC "FARO"

La más importante casa española entre las dedicadas al negocio de vinos

Vinos finos de mesa -- Coñac "Faro"

Casas en MADRID = GIJÓN = SEVILLA = BARCELONA

Bodegas de la Sociedad:

Haro—Valdepeñas—Noblejas—Alcázar de San Juan—
Labastida—Santa Cruz de la Zarza—Alicante—Madrid—
Bilbao—Huerta—Riela—El Ciego—Monóvar.

Especialidad en vinos de Rioja.—Rioja clarete fino.—
Rioja blanco fino.—Cepa Borgosa.—Cepa Sauternes.

Gran premio, Exposición Universal de Bruselas 1910

Exportación á todo el mundo



MARCA DEL RIOJA FINO

Trigos y Harinas

He aquí las toneladas de trigos y harinas recibidas en Bilbao durante el pasado Mayo:

Harinas.—De Arrigorriaga, 2 toneladas; Areta, 31; Luyando, 10; Miranda, 40; Haro, 10; Logroño, 50; Tafalla, 20; Zaragoza, 10; Mendavia, 20; Avila, 10; Medina, 70; Valladolid, 50; Cantalapedra, 10; Aranda, 40; Amurco, 10; Frómista, 10; Orornó, 50; Briviesca, 10; Manzanos, 80; Nanclares, 24; Gárrabo, 260; Vitoria, 50; Burgos, 18; Nogales, 10.—Total, 895 toneladas.

Trigos.—De Gallur, 90 toneladas; Caparros, 30; Burgos, 80; Briviesca, 240; Pancorbo, 80.—Total, 520 toneladas.

El semanario ilustrado «El Cine», en vista del éxito creciente obtenido desde su fundación, ha aumentado su tamaño y desde esta semana publica, en dieciséis grandes páginas, todas las secciones que hasta ahora insertaba y además, en forma de folletín, una interesante novela estilo Julio Verne y una aplaudida obra teatral. También publica preciosas fotografías de actualidad, modas, información taurina, anécdotas artísticas y noticias curiosas.

Continúa publicando preciosas piezas de música, retratos y confesiones íntimas de artistas, cuentos emocionantes, argumentos de las mejores películas cinematográficas, crónica deportiva, etcétera.

«El Cine», además regala á sus lectores una máquina de escribir.

Oficinas de «El Cine»: Diputación, 211, Barcelona.



Información Marítima

Importación

s significa «sacos», f «fardos», o «cajas», b «barriles», y las cantidades son kilos, donde no se indique otra cosa.

Buques con carga entrados hasta el 7 de Junio de 1912

Vapor alemán NAJADE. De Amberes: 12 fardos 2.625 papel para escribir, 34 atados 1.643 acero en barras, 3 balas 375 papeles pintados, 8 c. 528 grasa mineral, 1 c. 52 quincalla, 18 c. 698 maquinaria y accesorios, A. Conrad y Compañía; 240 barras 3.942 acero, 26 b. 5.982 aceite mineral, 6 b. 1.283 grasa, 25 b. 2.500 creta, Yanke Hermanos; 13 bultos 22.312 maquinaria, F. L. Dubus; 800 s. 40.000 yeso, Cristalería Española; 1 c. 115 pialura, La Basconia; 56 viguetas, 62.570 acero, Altileros del Nervión; 27 rollos 1.033 alambre, Cables de Algorta; 7 c. 738 papel, cartón y sobres, Guevara y

Compañía; 21 rollos 693 cables, Hijos de Terán; 3 c. 279 porcelanas; Sociedad General de Industria y Comercio; 440 atados 22.706 tubos de hierro, M. Ledoux y Compañía; 4 c. 457 tornillos, Erice y Mariscal; 196 s. 20.000 dolomia, Fábrica de San Francisco; 160 tableros, 2.190 haya, C. Hoppe y Compañía; 2 jaulas 100 cestería, P. Sabas; 8 bultos 1.389 vagonetas y accesorios, Orenstein y Koppel-Arthur Koppel; 6 c. 319 quincalla, E. Lasheras; 8 c. 1.671 tornillos, 2 c. 310 hierro batido, Arecha aleta y Richter; 2 c. 353 idem, 2 c. 310 tornillos, Viuda é Hijos de W. Andersch; 4 c. 578 idem, R. Goicoechea; 3 balas 120 placas de asbesto, 3 cajas 147 corross, La Papelera Española, 11 cajas 953 productos químicos, Barandiarán y Compañía; 3 c. 541 madera labrada, Canivell Hermanos; 1 c. 133 maquinaria, Arce y Compañía; 86 s. 3.870 tierra refractaria, F. Zalvide; 50 ruedas 7.565 acero, Orconera Iron Ore; 7 c. 2.120 vidrio, Deleaux y Compañía; 3 c. 850 cordelería, 3 balas 406 papel, R. Talasac; 1 c. 137 maquinaria, Altos Hornos de Vizcaya; 3 c. 381 cepillos metálicos, 10 jaulas 17.950 vidrio grueso, 15 b. 5.534 cloruro, 35 c. 3.350 vidrio, 3 b. 590 grasa, 5 c. 1.829 tubos de latón, 52 bultos 3.774 alambre de cobre, 250 tubos 14.785 hierro, 500 s. 25.000 cemento, 51 atados 2.589 hierro, 1 baia 408 pieles, 238 lingotes, 10.146 estaño, 13 c. 691 queso, 100 s. 11.000 arroz, 1 barril 37 ginebra, 102 bultos 2.747 tuercas y tornillos, 1 c. 105 quincalla, 59 bultos 10.213 maquinaria, á la orden.

Vapor español KATALIN. De Bayona: 60 c. 6.000 agua mineral, L. Echevarria; 5 bultos 413 cables de hierro, Amann y Gana; 2 rollos 125 acero, Hijos de J. A. Muguruza; 4 f. 201 tejidos y alfombras, G. Poirier; 3 f. 61 tejido, L. Castillo y Compañía; 2 cajas 198 muebles de madera, Arteche y Zulaica; 500 tajos listones madera de pino, D. Basaldúa; 1.000 idem idem, Z. Andrés y Urléaga; 2.500 tablillas, 3.000 tablas idem, J. Abrisqueta; 8.800 tablas idem, Arana y Lupardo.

Vapor español BRAVO. De Glasgow: 1 baño 137 hierro, 3 bultos 782 loza sanitaria, 1 caja 31 accesorios, Sociedad General de Industria y Comercio; 81 fardos 3.317 papel secante, A. Conrad y Compañía; 15 ruedas 1.200 hierro, Ferrocarril de las Canteras (Zaragoza); 20 b. 5.151 fécula industrial, Power y Echeguren; 5.700 sacos 325.714 barro refractario, Altos Hornos de Vizcaya; 1 bulto 454 bañera, B. Acle; 10 150 lingote de hierro, 50 f. 2.492 pescado salado, 888 piezas 7.917 ladrillos refractarios, 10 b. 2.046 aceite de pescado, á la orden.

Vapor sueco AUGUST LEFFTER. De Ornskoldsoik (Mar Báltico): 236.087 piezas madera, La Compañía de Maderas.

Vapor inglés BALBOA. De Hamburgo: 6 bultos 730 maquinaria, 4 f. 601 papel para imprimir, 15 bultos 1.265 papel esmeril, 2 bultos 215 bañeras, 9 c. 650 batería de cocina, 3 c. 370 pianola, 5 c. 354 artículos de metal, 1 b. 172 aceite mineral, 30 s. 1.568 neumáticos, 18 c. 961 ferretería, 4 c. 875 muebles de madera, 2 c. 228 anillos de goma, 1 c. 141 vidrio hueco, 2 c. 426 aceite lubricante, 3 cajas 615 crisoles de grafito, A. Conrad y Compañía; 2 c. 119 madera labrada, 1 c. 17 junco, 1 c. 22 catálogos, 45 c. 1.784 almidón, 2 c. 304 cartón moldeado, 1 c. 110 artículos de metal, 8 c. 431 mantequilla, 2 c. 361 vidrio hueco, 1 c. 178 papel fotográfico, 136 lingotes, 3.048 estaño, 15 b. 653 senegalina, 573 barras 7.398 hierro, 10 c. 2.221 maquinaria, 1 c. 137 quincalla, Yanke Hermanos; 3 barriles 696

YANKE HERMANOS

AGENCIA DE ADUANAS

Comisiones, Consignaciones, Embarques, Seguros marítimos

BILBAO

Sucursales: IRÚN, PASAJES, HENDAYA

TELEGRAMAS: YANKE.—BILBAO

aisladores, 9 c. 1.351 vidrio hueco, 3 c. 138 mantequilla, 1 c. 145 quincalla, R. Talasac; 1 b. 235 carbolino, 5 c. 490 antimonio, 8 barriles 1.985 sulfato de sosa, Barandiarán y Compañía; 23 barriles 2.201 vino, Bodegas Bilbainas; 6 jaulas 1.824 baños de hierro, Pedro y José; 1 c. 41 goma, Sagardui hijos; 16 c. 1.676 papel y sobres, Guevara y Compañía; 1 c. 131 fieltro, 1.224 s. 203.800 celulosa, La Papelera Española; 26 c. 1.660 cerveza, 2 c. 57 artículos de reclamo, Lizárraga y Compañía; 2 c. 331 partes de maquinaria, M. Ledoux y Compañía; 2 c. 178 artículos de latón, Múgica, Arellano y Compañía; 2 c. 122 maquinaria, Tranvías de Bilbao; 15 b. 560 azul Ultramar, Romero, Muñuzuri y Compañía; 1 c. 115 lápices, Viuda é Hijos de Araluce; 47 c. 3.371 maquinaria A. E. G. Thomson Hoston Ibérica; 1 jaula 204 bañera, 1 c. 104 papel, 2 c. 93 registrador de cartas, 125 s. 12825 alubias, 1 c. 62 senegalina, 4 b. 370 aprestos preparados, 1.948 s. 62.318 copra, 5 balas, 701 papeles pintados, 8 b. 581 color para imprimir, 40 s. 1.960 parafina, 1 c. 15 correas, 17 f. 1.845 papel esmeril, 12 platos 546 reinos, 15 c. 216 máquinas de escribir, 5 c. 806 accesorios agrícolas, 1 c. 57 engrasado, 2 c. 490 quincalla, 13 c. 1.294 productos químicos y farmacéuticos, 2 c. 183 máquinas de coser, 30 bultos 6.803 maquinaria, á la orden.

Vapor español CABO OROPESA. De *Marsella*: 25 c. 250 pulverizador, W. Cooper y Sobrinos; 16 balas 9.684 pieles secas, á la orden.

Vapor español RIVAS. De *Newcastle*: 101.500 coke, 43 b. 32.121 ferromanganeso, 25 b. 5.114 aceite mineral, 1 f. 63 alfombra, 2 rollos, 72 tejido de alambre, 8 c. 2.689 ladrillos, 3 b. 897 albayalde, 28 b. 10.571 ferrosilicio, Fábrica San Francisco.

Vapor español PLENIA. De *Newcastle*: 2.118.580 coke, 204.262 tierra refractaria, Altos Hornos de Vizcaya; 1 c. 59 aparato químico, Sola y Aznar; 1 c. 89 persianas, A. Bagineta; 2 c. 238 motores, S. Arana.

Vapor español GARCIA NUM. 1. Transbordo del vapor «K. Cecilia». De *Tampico*: 212 s. 19.535 garbanzos, Viuda de J. Velasco.

Vapor noruego SANTIAGO. De *Christiansund*: 13.4035 bacalao, Greaves y Arbaiza; 10.000 id., S. R. Renobales; 3.000 id., 150 b. 22.500 raba, Viuda de H. Lund y Clausen; 100 b. 15.500 id., Ans deaga Hermanos; 50 b. 8.000 id., Díez y Senosiain; 30 f. 15.150 bacalao, A. Conrad y Compañía; 19 f. 9.500 id., Yanke Hermanos; 8 c. 40 idem, Rica Hermanos; 25 f. 1.250 id., G. Gutiérrez; 120 f. 6.000 idem, J. Padró; 165 f. 8.332 id., á la orden.

De *Aalesund*: 200 f. 10.100 bacalao, A. Conrad y Compañía; 100 b. 15.000 raba, 81.060 bacalao, Greaves y Arbaiza; 18.000 id., Hijo de P. Basterra; 65.000 id., S. R. Renobales; 530 f. 26.650 id., 50 b. 7.500 raba, á la orden.

De *Bergen*: 40.000 bacalao, 50 b. 7.500 raba, Díez y Senosiain; 100 f. 5.000 bacalao, J. Padró; 25 f. 1.250 id. R. Castillo; 107 f. 5.350 idem. P. Sabas.

Cabotaje

Buques entrados hasta el día 7 de Junio de 1912

Vapor SANTOÑA. De *Castro Urdiales*: 60.000 tierra, Altos Hornos de Vizcaya.

Vapor MARIA MAGDALENA. De *Pasajes*: 1.765 aceite mineral, á la orden.

Vapor KOLPOBIKA. De *San Esteban de Pravia*: 300.000 carbón, Dubois y Compañía; 529.300 idem, Altos Hornos de Vizcaya.

Vapor CABO PEÑAS. De *Barcelona*: 1.500 aceite mineral, á la orden.

De *Cartagena*: 1.600 esparto, A. Fernández; 828 vidrio hueco, J. M. Amézaga.

De *Sevilla*: 990 vidrio hueco, 1.392 bidones vacíos, Compañía de Alcoholes; 2.227 vino, E. Salazar; 340 loza, S. Cortina; 410 idem, Hormaza y Sarasúa; 21.300 aceite, á la orden.

De *Cádiz*: 320 vino, J. Suárez Llaguno; 176 idem, J. López; 740 idem, Cooperativa Cívico-Militar; 1.200 idem, Barandiarán y Compañía; 1.793 chacina, J. Padró.

De *Huelva*: 20.000 habas, 13.224 vino, á la orden.

De *Vigo*: 350 huevos, D. López; 10.500 tablilla de pino, á la orden.

De *Ferrol*: 350 metal viejo, á la orden.

De *Pasajes*: 21.500 plomo, Real Compañía Asturiana.

Vapor PEÑIN. De *Gijón*: 560.650 carbon, Fábrica de San Francisco.

Vapor DOLORES. De *Zumaya*: 61.780 cemento, 4.000 pescado salado, Hijos de Astigarrega.

Vapor ALTO. De *San Esteban de Pravia*: 1.180.000 carbón, Altos Hornos de Vizcaya.

Vapor EL GALLO. De *Gijón*: 815.950 carbón, Fábrica de San Francisco.

Vapor CABO ESPARTEL. De *Valencia*: 15.750 vino, Bodegas Bilbainas.

De *Torre Vieja*: 166.500 sal, A. Guinea y Compañía.

De *Alicante*: 73.224 vino, Bodegas Bilbainas; 1.124 papel para fumar, G. Escudero; 43.150 vino, á la orden.

De *Huelva*: 20.000 habas, á la orden.

Vapor DURO. De *Gijón*: 954.300 carbón, Altos Hornos de Vizcaya.

Vapor LUCERO. De *San Esteban de Pravia*: 1.020.000 carbón, Altos Hornos de Vizcaya.

Vapor MARIA PILAR. De *San Sebastián*: 8.000 habas, á la orden.

Vapor GARCIA NUM. 1. De *Gijón*: 1.615 hierro, S. Garvisu 3.457 loza, F. López; 450 idem, Hormaza y Sarasúa; 190 lentejas, J. Padró; 3.052 loza, E. Arrieta; 1.374 arsénico, Barandiarán y Compañía; 1.600 alubias, Acle Hermano; 100 garbanzos, 260 envases, 27.000 hierro, F. García; 8.250 idem 1.020 azúcar, á la orden.

De *Santander*: 1.702 azúcar y café, J. J. D. de Gamarra.

Transbordo del vapor «Maria del Carmen» De *Navia*: 600 envases, 400 a ubias, F. García.

De *Vicoro*: 13.750 tablilla de pino, 600 huevos, á la orden.

Pailebot ASTORA. De *Castro Urdiales*: 80.000 tierra refractaria, á la orden.

Pailebot DELFIN. De *Coruña*: 30.000 hierro viejo, 1.000 envases, á la orden.

Vapor CABO OROPESA. De *Valencia*: 10.000 arroz, E. Hurtado; 80 sacos vacíos, Rica Hermanos y Compañía.

De *Alicante*: 8.400 vino, á la orden.

De *Motril*: 6.000 azúcar, A. Gayarre; 3.000 idem, Simón Martínez y Jórdoba; 10.020 idem, Viuda de J. A. Aguirre; 30.060 idem, á la orden.

De *Málaga*: 2.555 vinos y licores, G. Carranza; 569 idem, J. Alvarez; 2.160 envases, Sociedad Española de Oxígeno; 10.022 plomo, 500 vino, á la orden.

De *Cádiz*: 16 fonógrafo, F. García; 940 manteca, A. Conrad y Compañía; 470 idem, Acle Hermano; 10.000 alpiste, Zabala y Aguirre; 1.545 bidones, La Compañía de Alcoholes; 300 vino, J. Suárez Llaguno.

De *Sevilla*: 2.020 loza, F. Bergua; 300 idem, J. M. Amézaga; 540 idem, C. Lebrero; 500 aceite, M. Fernández; 280 extracto de regaliz, 40.000 habas, 6.210 salvado, á la orden.

De *Huelva*: 10.000 habas, 1.721 chacina, á la orden.

De *Vigo*: 3.200 madera, R. Navarro; 59.470 idem, á la orden.

De *Ferrol*: 200 equipaje, á la orden.

Vapor JOVELLANOS. De *Gijón*: 520.000 carbón, La Basconia.

Vapor CABO SANTA POLA. De *Barcelona*: 1.380 azúcar, J. Amann y Compañía; 1.140 idem, P. Martín y Hermano; 280 aguarriente, M. Hormasacas; 6.927 hilados, Agencia Central de las Hilaturas; 1.044 tegidos H. Mugarza; 1.135 idem, Bergé y Compañía; 500 muebles, 22.057 grasas lubricantes etc., á la orden.

De *Valencia*: 1.416 aceite, Hijos de D. Martínez; 12.800 arroz, 346 manteca, á la orden.

De *Alicante*: 25.225 vino, Bodegas Bilbainas; 9.893 idem, F. Azpilicueta; 1.1490 idem, á la orden.

De *Málaga*: 480 vidrio hueco, A. Cortina y Hermano; 10.020 azúcar, F. Irigoyen; 630 licores, J. Aulestia; 660 idem, J. Suárez Llaguno; 1.246 melaza, Compañía Aurrerá; 6.220 azúcar, Cooperativa Cívico Militar; 2.501 licores, E. Berros; 1.000 alpiste, Hijos de Apodaca; 4.030 vinos y licores, G. Carranza, 10.090 harinilla, 3.008 plomo, á la orden.

De *Sevilla*: 7.153 aceite, V. Ostoz; 4.420 piezas de hierro, Compañía Singer; 3.410 maíz, A. Conrad y Compañía; 10.000 idem, Olavarría, Usobiaga y Compañía; 13.000 idem, Hijos de Apodaca; 40 modelos de madera, Talleres de Deusto; 10.000 cebada, A. Ajuria; 2.400 aceite, P. Ocón; 249 aguarriente, Barandiarán y Compañía; 182 jabón, T. Zubiria y Compañía; 40 muestra de mineral, 109 licores, 20.080 avena, á la orden.

De *Vigo*: 6.780 huevos, 30.000 madera aserrada, á la orden.

De *Coruña*: 1.200 nuevos, á la orden.

Vapor SANTOÑA. De *Castro Urdiales*: 60.000 tierra refractaria, Altos Hornos de Vizcaya.

Balandro NUEVA UNION. De *Motrico*: 40.000 piedra caliza, á la orden.

Cabotaje

Buques salidos hasta el día 7 de Junio de 1912

Vapor EL GALLO. Para *Gijón*: 8.100 vagones de acero, 1.500 maquinaria, Astilleros de Nervión.

Balandro SAN ANTONIO. Para *Gijón*: 70.000 cenizas de pirita, Sociedad General de Industria y Comercio.

Vapor S. NTONA. Para *Castro Urdiales*: 58.800 cemento, Sociedad General de Cementos Portuñés; 7.880 vino, 5 corchos, 20 agua mineral, 30 barniz, 2.000 maíz, 2.000 cebada, 1.600 habas, 15 fundas de paja, 1.000 harinas, 470 tablilla de pino, S. T. R. mundi.

Vapor CABO LA PLATA. Para *Santander*: 1.740 papel de empaques, L. Landaluce; 2.758 hierro en vigas, barras y chapas, Fábrica de San Francisco; 834 acero en chapas, Altos Hornos de Vizcaya.

Para *Sevilla*: 171 aceite mineral, 26 sebo, 122 pintura, 6 secante, 2.486 pertrechos navales, 3.253 ferretería, Bergé y Compañía; 4.774 cigarrillos, Fábrica de Tabacos; 26.765 bacalao, 2.070 clavazón de hierro, F. L. Dubus; 3.317 papel de liar y empaques, L. Landaluce; 570 jabón, M. Castellanos y Compañía; 510 motores de gasolina, Igaritas y Matauco; 1.000 garbanzos, V. Urquiza; 20.600 hierro en barras, Santa Ana de Bolueta; 46 tornillos, M. Vanderhaeghe y

Compañía; 1.309 pipería, Cooperativa Altos Hornos; 2.000 harina, E. Coste y Vildósola; 35.365 papel para imprimir, La Papelera Española; 1.012 pipería, Zabala y Aguirre; 1.658 fleje de acero, Hijos de R. García; 2.050 clavos, F. Echevarría é Hijos; 600 alambre, Alambres del Cadagua; 1.600 pescado salado, J. Serrats; 171 cubiertos de hierro, Sánchez Díaz y Herrero; 1.200 pipería, J. Goiri; 1.400 clavos, Central Internacional; 10.000 harina, Ugalde y Compañía; 12.136 hierro y latón en tubos y chapas, Earle, Bourne y Compañía; 1.600 hojalata, R. Rochelt é Hijos; 260 vino, Bodegas Bilbainas; 8.151 conservas vegetales, L. Landáburu; 6.035 sacos vacíos, Power y Echeguren; 2.700 pipería, M. Laita; 300 idem, G. González; 1.600 ruedas de acero, Talleres de Deusto; 1.077 vino, Bodegas Riojanas; 1.650 chapa de hierro, 7.700 hojalata, 1.300 palas, La Basconia; 1.442 tubos de acero, Tubos Forjados; 16.714 hierro, Fábrica de San Francisco; 30.130 hojalata, 6.410 cubos de hierro, 216.435 hierro y acero en barras, vigas, carriles y eclises, Altos Hornos de Vizcaya.

Para *Málaga*: 610 cigarrillos, Fábrica de Tabacos; 1.400 harina, E. Coste y Vildósola; 26.067 papel para imprimir, La Papelera Española; 652 hierro manufacturado, 407 clavos, Yanke Hermanos; 1.650 pipería, E. Añón; 825 tornillos de hierro, Pradera Hermanos y Compañía; 232 cubiertos de hierro, Sánchez Díaz y Herrero; 230 pintura, A. Garinenda; 125 latón labrado, Earle, Bourne y Compañía; 136 vino, Bodegas Bilbainas; 1.330 sacos vacíos, Power y Echeguren; 1.415 clavazón de hierro, F. L. Dubus; 988 deportes de hierro, Bergé y Compañía; 960 zapatas de acero, 200 poleas, Talleres de Deusto; 1.400 hojalata, La Basconia; 670 tubos de hierro, Tubos Forjados; 7.143 hierro en barras y vigas, Fábrica de San Francisco; 1.650 hojalata, 37.043 hierro y acero en barras y chapas, Altos Hornos de Vizcaya.

Para *Alicante*: 41 cigarrillos, Fábrica de Tabacos; 7.500 pipería, Viuda Valgañón; 6.600 idem, Arana y Badosa; 660 papel de liar y empaques, Lucas de Landa; 1.800 pipería, Zacarías Arana; 786 papel para imprimir, La Papelera Española; 3.979 trenza de yute La Conchita; 724 cubiertos de hierro, Sánchez Díaz y Herrero; 570 clavazón, Federico de Echevarría é Hijos; 660 clavillo de latón, Pradera Hermanos y Compañía; 2.740 vino, 32 corchos y cápsulas, Bodegas Bilbainas; 3.400 acero en cilindros, Talleres de Deusto; 5.254 hoja de lata, La Basconia; 14.105 hierro, Fábrica de San Francisco; 143.600 hierro y acero en barras y carriles, Altos Hornos de Vizcaya.

Para *Valencia*: 850 cigarrillos, Fábrica de Tabacos; 5.542 papel empaques y de liar, Lucas Landa; 15.500 baldes de acero, Astilleros del Nervión; 1.500 aguas minerales, Francisco García; 200 garbanzos, Juan Padró; 5.450 hojalata, R. Rochelt é Hijos; 3.058 trenzas de yute, La Conchita; 20.040 azúcar, Sociedad General Azucarera de España; 2.576 hierro manufacturado, Yanke Hermanos; 17.800 fleje de acero, Hijos de R. García; 1.250 hitaza de yute, Rica Hermanos y Compañía; 27.631 alcohol desnaturalizado, La Compañía de Alcoholes; 535 clavazón de hierro, Rifé y Sánchez; 2.018 alambre, F. Echevarría é Hijos; 3.149 tubos de hierro, 1.597 latón en rollos, Earle, Bourne y Compañía; 635 hilaza de yute, Power y Echeguren; 150 cigüeña de acero, Talleres de Deusto; 20.900 hojalata, La Basconia; 6.333 tubos de hierro, Sociedad Tubos Forjados; 9.020 hierro, Fábrica de San Francisco; 13.750 hojalata, 119.170 hierro y acero en barras y vigas, Altos Hornos de Vizcaya.

Para *Barcelona*: 3.021 jabón, 500 tortas de coco, M. Castellanos y Compañía; 3.600 cueros salados, J. Zubeldia; 59.191 tubos de gres, Viuda é Hijos de L. Castillo; 16.875 fleje de acero, Hijos de R. García; 1.000 alambre, Alambres del Cadagua; 10.620 mineral, spato fluor, R. de Orbeago; 9.229 tubos, depósitos y accesorios, Sociedad Aurrerá; 220 chorizos, Bergé y Compañía; 2.440 clavos, Central Internacional; 220.150 palanquillas, La Basconia; 11.632 tubos de hierro, Tubos Forjados; 35.460 hierro en barras y chapas, Fábrica de San Francisco; 55.050 hojalata, 70.149 hierro y acero en barras, chapas, vigas, carriles, eclises, etc., Altos Hornos de Vizcaya.

Vapor MARIA CLOTILDE. Para *Avilés*: 158 quesos, Yanke Hermanos; 27 idem, R. Talasac; 440 aceite linaza, Azaola y Compañía; 65 bidones de hierro, F. Gutiérrez; 750 legía, 200 acero, 100 palos, F. García.

Para *Luarca*: 3.000 harina, 345 salvado, E. Coste y Vildósola é Hijo; 85 quesos, Yanke Hermanos; 100 quesos, R. Talasac; 1.995 jabón, M. Castellanos y Compañía; 2.700 papel de embalar, A. Conrad y Compañía; 114 abono, 32 insecticidas, W. Copper y Sobrino; 600 ropa y libros usados, 1.400 vino, 10.000 centeno, 6.000 harina, 600 hierro fundido, 70 calzado nuevo, 700 mármol, Francisco García.

Para *Navia*: 8.458 vino, Yanke Hermanos; 2.415 harinilla, Sociedad Harino-Panadera; 150 barras de hierro esmaltado, 20 madera labrada, 190 vino, F. García.

Para *Ribadeo*: 1.500 harina, Ugalde y Compañía; 130 quesos, R. Talasac; 124 idem, Yanke Hermanos; 1.000 guisantes, L. Landáburu; 500 garbanzos, E. L. San José; 1.040 vino, Bodegas Bilbainas; 1.820 harina, 360 muebles y ropa usada, 50 lunas plateadas, 800 habas, 523 bacalao, F. García.

Para *Vivero*: 77 quesos, Yanke Hermanos; 60 herramientas de hierro, L. Yarza, Viuda de Pérez; 5.000 harina, Ugalde y Compañía; 1.960 vino, F. Bistuer.

Vapor GARCIA NUM. 1. Para *Gijón*: 2.875 chapa de hierro,

Fábrica de San Francisco; 1.477 tubos de hierro, Sociedad Tubos Forjados; 1.400 garbanzos, Acle Hermano; 300 idem, Z. Andrés y Urizag; 614 hojalata, R. Garavilla; 1.576 vino, Bodegas Bilbainas; 162 quesos, R. Talasac; 464 idem, 324 resistencias eléctricas, Yanke Hermanos; 550 acero fundido, Talleres de Deusto; 209 confitura, ke Hermanos; 550 acero fundido, Talleres de Deusto; 209 confitura, F. Irigoyen; 26.680 jabón, Tapia y Sobrino; 142 bidones de hierro, F. Guérrez; 924 tubos y piezas de hierro, Sociedad Aurrerá; 4.439 blanco España, Canivell Hermanos; 107 lingotes de estaño, Wolblanco España; 304 hojalata, 348 chapas de hierro, 24 chapas de demar Baumann; 11 cobre en barras, 25 estaño en barritas, R. Rochelt é Hijos; 1.064 grasa mineral, 20 impresos, F. Montero; 2.140 aceite linaza, Viuda de A. Ibarreche; 236 ruedas de acero, E. de Arriaga y Compañía; 11.000 cemento portland, Suayer y Compañía; 770 hierro galvanizado, 20 piezas de hierro, Iturrizarria, Ortíz de Zárate y Compañía; 2.228 cambios de via, Gracia y Compañía; 700 cerveza, Edgar J. Turner; 8.398 vino, 99 accesorios para embotellar, F. Azpilicueta; 113 chapa de latón, Martínez y Otero; 200 alpargatas, 16.340 sal, 300 envases, 10.000 huesos de animales, 250 gasolina, 450 cajas vacías, 300 bidones de hierro, 2.500 harina, 1.100 cerrajería, 590 clavazón, 4.000 alambre de hierro, 1.200 naranjas, 1.000 vino, 900 oxígeno, 290 varios, F. García.

Vapor MARIA MAGDALENA. Para *San Sebastián*: 10.266 jabón Tapia y Sobrino; 1.050 legía, E. Sanñun; 3.400 grúa y accesorios, 10.000 sal, F. García.

Para *Pasajes*: 2.500 alambre de hierro, Fábricas de Moreda y Gijón; 7.200 tubos de hierro, La Basconia.

Vapor A. VARADO. Para *Vigo*: 12.465 creosota impura, M. Vanderhaeghe y Compañía.

Para *Huelva*: 88.400 petróleo rectificado, Fourcade y Provot.

Vapor OSCAR DE OLAVARRIA. Para *Pasajes*: 307.284 hierro y acero en barras, palanquillas y tochos, Altos Hornos de Vizcaya.

Para *Gijón*: 7.541 papel de liar y empaques, L. Landa; 7.701 papel para imprimir, La Papelera Española.

Para *Motril*: 408 bacalao, Diez y Senostain.

Para *Cartagena*: 5.000 sulfato de amoníaco, J. Calle.

Vapor GARCIA NUM. 2. Para *Santander*: 10.020 azúcar, Sociedad General Azucarera de España; 3.000 barriles vacíos, 500 impresos, F. García.

Para *Gijón*: 1.400 azúcar, Sociedad General Azucarera de España, 600 garbanzos, J. Padró; 484 hierro en barras, Urizar y Aldecoa; 800 vino, D. Padró; 4.800 chapa de hierro, 3.096 cubos de hierro galvanizado, La Basconia; 1.880 chapas de hierro, Fábrica de San Francisco; 510 alambre de hierro estañado, Martínez y Otero; 4.060 abono mineral, Otto Medem; 330 clavillo de latón, Pradera Hermanos y Compañía; 108 estaño en barras, R. Rochelt é Hijos; 422 aceite de linaza, Azaola y Compañía; 410 pintura, 60 barniz, 1.130 tierra blanca, 200 aceite de linaza, 850 masilla, 235 varios, Romero, Muñuzuri y Compañía; 1.197 jabón, M. Castellanos y Compañía; 650 tripas saladas, E. de Arriaga y Compañía; 381 barniz sin alcohol, Yanke Hermanos; 190 calzado, 480 oxígeno, 500 inodoros y accesorios, 5.000 papel para envolver, F. García.

Para *Avilés*: 160 aceite de linaza, Azaola y Compañía; 19.400 azúcar, Sociedad General Azucarera de España; 385 cerveza, Edgar J. Turner; 234 café, B. Santibañes; 76 aguarrás, 160 masilla, 280 pintura, 30 barniz, Romero, Muñuzuri y Compañía; 100 ropa y libros usados, 10.000 madera de pino, 1.900 mármol, 50 barril vacío, 40 hierro, F. García.

Para *San Esteban de Pravia*: 27 alambre de latón, Hijos de L. Yohn y Compañía; 2.320 piezas de hierro, A. Conrad y Compañía; 395 vino, Viuda é Hijo de J. Iturrizaga; 105 estaño en lingotes, 107 idem en barritas, R. Rochelt é Hijos.

Para *Ribadeo*: 2.500 harina, 2.093 salvado, E. Coste y Vildósola; 1.000 hojalata, R. Rochelt é Hijos; 219 vino, Yanke Hermanos; 2.070 harinilla, Ugalde y Compañía; 690 vino, 2.623 hierro y acero en tuercas, tornillos, barras y depósitos, 57 calzado nuevo, 200 aceite, 83 varios, F. García.

Para *Vivero*: 2.000 harina, E. Coste y Vildósola é Hijo; 5.000 harina, Ugalde y Compañía, 100 cristales, F. García.

Balandra SAN PEDRO. Para *Lequeitio*: 5.000 carbón mineral, 10.000 sal, 4.200 vino, 1.200 habas, 300 aceite, 100 alquitrán, 600 hojalata, 80 muebles, C. Egurroa; 270 aguardiente, J. Suárez Llaguno; 837 idem, aceite, bugías, etc., Testamentaria de E. Uralde.

Balandra NUEVA UNION. Para *Lequeitio*: 226 licores, J. Suárez Llaguno; 741 jabón, 108 petróleo, 110 bujías, 561 varios, Testamentaria de E. Uralde; 1.312 azúcar, 51 café, Hijos de Zuricaide; 40 licores, A. Iturraspe; 235 azúcar, 101 harina de arroz, 147 café, J. T. de Uribe; 2.000 hierro en calderas, 5.000 sal, 1.400 habas, 30 tejidos de algodón, 3.000 envases vacíos, 75 bacalao, S. Badiola.

Vapor CABO SAN VLENTE. Para *Santander*: 6.177 hierro, Fábrica de San Francisco; 12.550 hojalata, 71.401 hierro y acero en barras, chapas y vigas, Altos Hornos de Vizcaya.

Para *Ferrol*: 42.726 hierro en barras, Altos Hornos de Vizcaya; 552 parrillas de hierro, Gracia y Compañía; 3.000 azúcar, Sociedad General Azucarera; 520 vino, D. Padró; 1.710 achicoria, Baroja y Merroquin; 261 licores, M. Acha; 3.058 hierro en chapas, T. Morrison y Compañía; 260 vino, F. Bistuer; 8.160 remaches de hierro, Pradera Hermanos y Compañía; 77 cable de acero galvanizado, Sociedad Franco-Española; 78 vino, Bergé y Compañía; 380 piezas de bronce, I. Iturte; 300 garbanzos, I. Ubieta; 70 baldosas barro, Arrizabalaga, Zubinas y Compañía; 11.880 tubos de hierro, Tubos Forjados.

Para *Coruña*: 347 hilados, Agencia Central de las Hilaturas; 600 garbanzos, V. Zapatero; 4.900 papel de envolver y empaques, L. Landaluze; 88 vino, Compañía Vinícola del Norte de España; 6.400 hierro en barras, Sociedad Santa Ana de Bolueta; 60 cama de alón, M. Ibáñez; 290 vino, D. Padró; 200 garbanzos, 62 tasajo, Acle Hermano; 407 cubiertos de hierro estañado, Sánchez Díaz y Herrero; 242 clavos de hierro, Alambres del Cadagua; 315 estaño en lingotes, T. Morrison y Compañía; 1.490 tubos y piezas de hierro, Sociedad Aurrerá; 145 piezas de hierro fundido, Sagarduy Hijos; 15.000 harina, Ugalde y Compañía; 109 lingotes de estaño, 202 barras de plomo, Woldemar Baumann; 754 achicoria, J. Zameza; 271 lija, Sociedad Productos para Pulimento; 340 bolsas, A. Allende; 870 clavos de hierro, Yanke Hermanos; 619 hierro en flejes y cnapas, L. Rochelt é Hijos; 11.912 clavazón de hierro, F. Echevarría é Hijos; 1.277 ferretería, Bergé y Compañía; 200 garbanzos, I. Urrutia; 7.054 alcohol industrial, La Compañía de Alcoholes; 1.447 papel para imprimir, La Papelera Española; 7.500 hierro galvanizado, La Basconia; 1.109 tubos y piezas de hierro, Sociedad Tubos Forjados; 23.427 hierro y acero en barras y vigas, 5.800 hojalata, Altos Hornos de Vizcaya.

Para *Villagarcía*: 3.000 azúcar, General Azucarera; 431 hilados, Agencia Central de las Hilaturas; 600 tubos de hierro y accesorios, M. Ibáñez; 1.130 hierro en barras, Altos Hornos de Vizcaya; 527 tubos de hierro, 101 maquinaria, M. Ledoux y C.; 4.800 harina, E. Coste y Vildósola é Hijo; 3.312 hojalata, 502 estaño en lingotes, 117 fleje de hierro, R. Rochelt é Hijos; 400 arroz, Acle Hermano; 158 cubiertos de hierro, Sánchez-Díaz y Herrero; 760 bacalao, Díez y Senosiain; 200 lingotes estaño, L. Martínez; 533 grafito en polvo, Amann y Gana; 709 ferretería, Bergé y Compañía; 620 cubos de hierro galvanizados, La Basconia.

Para *Vigo*: 10.020 azúcar, General Azucarera; 4.326 baldosa de cemento, E. Sáenz y Compañía; 350 camas hierro, M. Ibáñez; 422 masilla, A. Garmendia; 2.500 harina, E. Coste y Vildósola é Hijo; 522 licores, Sucesores de P. Pomés; 270 loza, A. Conrad y Compañía; 541 cubiertos de hierro estañado, Sánchez-Díaz y Herrero; 4.560 clavos de hierro, Alambres del Cadagua; 685 papel y tela de lija, Sociedad Anónima Productos para Pulimento; 178 goma arábiga, 122 nitrato de potasa, 134 hiposulfito de sosa, Barandiarán y Compañía; 130 bolsas de papel, A. Allende; 476 grafito en polvo, Amann y Gana; 716 hierro forjado, Yanke Hermanos; 766 tejidos de algodón, S. Letona; 1.014 alambre de hierro, F. Echevarría é Hijos; 80 puerta metálica, Hijos de Muguruza; 6.887 papel para imprimir, La Papelera Española; 690 cubos de hierro galvanizados, La Basconia; 837 acero fundido, Talleres de Deusto; 3.004 hierro en tubos y piezas, Sociedad Tubos Forjados; 32.360 hojalata, 17.435 hierro y acero en carriles, tornillos, barras y vigas, Altos Hornos de Vizcaya.

Para *Huelva*: 853 aceite de oliva, 253 idem mineral, 36 hierro fundido, 176 pinturas, 13 secante en polvo, 484 ferretería, 110 bocoy vacío y usado, Bergé y Compañía; 82 cigarrillos, Fábrica de Tabacos; 33.949 hierro en chapas y barras, Altos Hornos de Vizcaya; 11.800 hierro en rejas, Sociedad Santa Ana de Bolueta; 2.000 alambre de hierro, Alambres del Cadagua; 10.600 bocoyes vacíos, C. Palacio y Hermanos; 2.700 cables de acero, Sociedad Franco-Española; 1.205 cadenas de hierro, Yanke Hermanos; 3.460 tornillos de hierro, Pradera Hermanos y Compañía; 1.266 aceite de linaza, Azaola y Compañía; 1.500 pipería, P. Hidaigo; 1.080 hierro en vigas, 10.000 hierro en lingotes, Fábrica de San Francisco; 560 clavos de hierro, Central Internacional; 600 pipería, Hijos de P. Acha; 200 pipería, J. López; 1.200 papel para imprimir, La Papelera Española; 2.988 acero fundido y en palancas, 825 engrases de acero, Talleres de Deusto; 25 tubos de hierro, Tubos Forjados.

Para *Bonanza*: 5.600 clavazón de hierro, F. Echevarría é Hijos. Para *Cádiz*: 320 cigarrillos, Fábrica de Tabacos; 22.710 hojalata, 5.470 hierro y acero en chapas y vigas, Altos Hornos de Vizcaya; 75 barriles vacíos, E. Menchaca; 3.500 harina, E. Coste y Vildósola é Hijo; 9.330 papel de empaques, L. Landaluze; 87 impresos, 250 armas, Yanke Hermanos; 1.655 clavazón de hierro, 1.000 alambre de hierro, F. L. Dubus; 912 clavazón de hierro, F. Echevarría é Hijos; 11.892 papel de imprimir, La Papelera Española.

Para *Algeciras*: 218 vino, Compañía Vinícola del Norte de España; 330 bolsas de papel, A. Allende; 2.866 rollos de hierro y barras, Cementos Portland.

Para *Almería*: 162 cigarrillos, Fábrica de Tabacos; 130 vino, Compañía Vinícola del Norte de España; 300 garbanzos, E. L. San José; 1.000 harina, Ugalde y Compañía; 2.273 hierro forjado, Yanke Hermanos; 340 hierro en barras, Fábrica de San Francisco; 670 clavos de hierro, Central Internacional; 400 pipería, 120 polvos insecticidas, 200 hierro, 15 barril vacío, 1.000 secante, Bergé y Compañía; 872 papel para imprimir, La Papelera Española; 1.040 hojalata, Altos Hornos de Vizcaya.

Para *Cartagena*: 4.747 hierro en barras, Altos Hornos de Vizcaya; 3.330 sacos vacíos, Power y Echeguren; 10.000 hierro en lingotes, Fábrica de San Francisco; 221 piezas de hierro, Tubos Forjados.

Para *Alicante*: 200.000 acero en carriles, Altos Hornos de Vizcaya.

Para *Tarragona*: 21.003 hierro y acero en chapas y barras, Altos Hornos de Vizcaya; 20.406 fleje de acero, Hijos de R. García.

Para *San Feliú de Guixols*: 3.000 alambre de hierro, Alambres del Cadagua.

A los clientes de S. de Orive

No habiendo sido ningún consumidor de mis productos favorecido por la suerte del último sorteo: guarden los billetes que tengan en su poder para entrar á nueva suerte.

Mi deseo es regalar el chalet, al que tenga número igual al del premio mayor de la jugada de Lotería Nacional que oportunamente se anunciará.

Se sigue obsequiando á mis clientes con los billetes que restan: comprando las 6 pesetas en Licor del Polo y Agua de Colonia como se hizo hasta el 20 del actual.

Logroño, 21 de Enero de 1912.—S. DE ORIVE.

PHŒNIX

Assurance Company Limited
LONDRES

FUSIONADA CON LA COMPAÑIA

Pelican y British Empire Life Office

COMPAÑIA INGLESA DE SEGUROS CONTRA INCENDIOS

ESTABLECIDA EN 1872

Legalmente autorizada para trabajar en España con arreglo á las disposiciones del Código de Comercio vigente y de la ley de 14 de Mayo de 1908

Depósito constituido con arreglo a la ley para garantizar sus operaciones en España

Director Apoderado de la Sucursal Española

PROSPER C. LAMOTHE
Cestelar, 5, MÁLAGA

Subdirector en Vizcaya:

CESAREO DE ARTAZA
Rodríguez Arías, 9, 1.º deha. BILBAO



J. Pohlig,
Soc. Anón.
COLONIA

Cables aéreos.—Aparatos de transbordo

Más de 2 000 instalaciones ejecutadas.—Representante para las provincias del Norte: Alberto Unter Harnscheidt, 1, Alameda de Mazarredo, Bilbao; y para el resto de España: Otto Wolf, 9, Plaza de Cataluña, Barcelona.

EXPORTACIÓN DE VINOS DE RIOJA. FRANCISCO BISTUER.-BILBAO



IBARRA Y COMPAÑÍA
ANTES
COMPAÑIA VASCO-ANDALUZA
SERVICIO BISEMANAL
DE VAPORES DE ESCALA FIJA DE
BILBAO A MARSELLA

VAPORES	Ts. r.	VAPORES	Ts. r.
Cabo Cullera.....	2246	Cabo Roca.....	1592
Cabo Blanco.....	2163	Cabo Coroná.....	1551
Cabo Sacratif.....	2160	Cabo Oropesa.....	1522
Cabo Plata.....	2002	Cabo Toriñana.....	1508
Cabo Carvoeiro.....	1998	Cabo Nao.....	1495
Cabo San Martín.....	1881	Cabo Ortegá.....	1453
Cabo San Vicente.....	1726	Cabo Creux.....	1421
Cabo Higer.....	1700	Cabo Espartel.....	1349
Cabo Palos.....	1697	Itálica.....	1070
Cabo San Antonio.....	1691	Cabo Silheiro.....	988
Cabo Quejo.....	1691	Cabo Prior.....	986
Cabo Peñas.....	1691	La Cartuja.....	808
Cabo Santa Pola.....	1626	Triana.....	748
Cabo San Sebastián.....	1653		

Línea de Bilbao á Marsella

Salida de Bilbao todos los jueves para los puertos de Santander, Ferrol, Coruña, Villagarcía-Carril, Vigo, Huelva, Bonanza, Cádiz, Algeciras, San Feliú de Guixols, Almería, Cartagena, Tarragona, Palamós Celte y Marsella.

El primero y tercer jueves de cada mes se recibe también carga para los puertos de Marín, Adra, Motril, Águilas y Garrucha.

El Jueves 13 de Junio saldrá de este puerto el vapor

CABO OROPESA

Su capitán, Undabeitia

Admite carga y pasajeros para los puertos citados.

Línea rápida de Bilbao á Barcelona

Salida de Bilbao todos los domingos para los puertos de Santander, Sevilla, Málaga, Alicante, Valencia y Barcelona.

El itinerario de esta línea está hecho de manera que, salvo circunstancias imprevistas, el viaje de nuestro puerto al de Barcelona y viceversa, se haga en 14 días.

El Domingo 16 de Junio saldrá de este puerto el vapor

CABO SANTA POLA

Su capitán, Moreno.

Admite carga y pasaje para dichos puertos.

Para tratar de carga ó pasaje dirigirse á los consignatarios, Bergé y Compañía—Gran. Via, 5, principal.

Compañía Trasatlántica de Barcelona

Servicio directo de Bilbao á Habana Veracruz y Tampico
El día 17 de Junio saldrá de este puerto el vapor

REINA MARIA CRISTINA. Capitán, J. Oyarbide
directamente para Habana Veracruz y Tampico. Combinaciones para el litoral de Cuba, Isla de Santo Domingo, Centro América y Norte y Sur del Pacífico.

Servicio de Bilbao á Montevideo y Buenos Aires

El día 30 de Junio saldrá de este puerto el vapor

CATALUÑA. Capitán, F. Luzárraga
para transbordar en Cádiz al vapor

LEÓN XIII. Capitán M Deschamps.
directamente para Santa Cruz de Tenerife, Montevideo y Buenos Aires.

Para precios y condiciones dirigirse á los Agentes en Bilbao, Sres. Bergé y Compañía, Gran Vía, 5, principal.

Revista Bilbao

Tenemos hecha toda la documentación necesaria
para el despacho de buques por la Aduana.
Además nos encargamos de servir toda clase de
impresos tanto de imprenta como de litografía.

Perfección y economía

Imprenta: Ibáñez de Bilbao, 6 — Oficinas: Barroeta Aldamar, 8

HORAS: DE 8 DE LA MAÑANA Á 6 DE LA TARDE

Fried Krupp A. G.--Grusonwerk

MAGDEBURG.-BUCKAU (Alemania)

Maquinaria para el beneficio de minerales,

Molinos y trituradoras para toda clase de materias

GRÚAS Á VAPOR, HIDRÁULICAS Y ELÉCTRICAS, CARGADEROS MECÁNICOS

Instalaciones completas de fábricas de cemento, material refractario, abonos minerales, aceites, linoleum, gomas, cables, material de plomo, etc.

Representante para el Norte de España: LEOPOLDO LEWIN.—San Sebastián

Sociedad Anónima Industrial de Ferrocarriles (Sucursal de Bilbao)

(Bahndustrie Actien-Gesellschaft)

Hannover-Herrenhausen (Alemania)

Ibáñez de Bilbao, 11. — Bilbao
Apartado 214. — Teléfono 1387

Sucursales: Berlín, Breslau, Danzig, Dusseldorf, Frankfurt, Hamburgo, Hannover, Leipzig, München, Budapest, Cristianía, Haag, Londres, Milán, Méjico, Buenos Aires, Stokolmo, Soerabaya (Java), Bucarest, Nueva York, Japón, Suiza.

Vías portátiles y fijas

Vagones, Vagonetas, Carriles, Cambios de vía, Placas giratorias, Rodámenes, Ruedas, Bandajes, Locomotoras para vía ancha y estrecha, excavadoras, grúas, cajas de engrase de rodillos y todos los accesorios.

Material usado y de alquiler

Pidanse presupuestos y catálogos

Capital social: 5.500.000 pesetas

ALMACENES EN LA PENINSULA



Sanjinés y Compañía

INGENIEROS

Campa de la Salve. — Bilbao

Grandes talleres electro-mecánicos. Maquinaria y material eléctrico. Aparatos de medición

Representantes de la importantísima casa

Bergmann - Electrotechnik - Werke, de Berlín

Acumuladores EDISON

Reparaciones de Automóviles

BARRENECHEA, CAREAGA y COMPAÑÍA

GRABADORES

✦ ESPAÑA EIBAR GUIPÚZCOA ✦

Establecimientos

DECAUVILLE

MADRID

Nicolás M.^a Rivero, 7

BILBAO

Escuza, núm. 2

HUELVA

Agencia

CARTAGENA

Jara, 35

Ferrocarriles portátiles y fijos



Grandes existencias



Grandes existencias

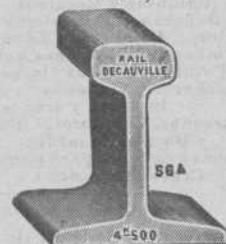

Venta -- Alquiler -- Cambio -- Material de ocasión

POSTES KYANIZADOS

de la **Selva Negra** para Telégrafos y Teléfonos, Transportes de fuerza eléctrica, Tranvías, etc.
Importación en gran escala

Firma J. Himmelsbach, Friburg (BADEN)

Gran Premio, Milán 1906

Gran Premio, Marsella 1908

Diploma de honor, Nancy 1909

Pídanse precios y detalles á la delegación exclusiva para el Norte de España

R. DE EGUREN, Ingeniero; Apartado 122.-BILBAO

Sociedad General

de Industria y Comercio

Compañía Anónima domiciliada en Bilbao

Capital: Ptas. 25.000.000

Abonos compuestos y primeras materias para toda clase de cultivos, adecuados á todos los terrenos.

Productos Químicos

LABORATORIOS para el análisis de tierras

Los pedidos deberán dirigirse á

MADRID, Villanueva, n.º 11

ó al domicilio social

Dirección Telegráfica: GEINCO

Fatrás Hermanos

RIBERA, 8 y BARRENCALLE, 38.—BILBAO

== Completo surtido de materiales de construcción ==

Cal hidráulica de Zumaya
 Cemento Portland El Cangrejo
 Yesos - Azulejos
 de Valencia Barcelona é ingleses
 Baldosas y Mosáicos
 Bañeras y Frogaderas
 Inodoros, Urinarios y Lavabos
 Bombas inglesas para agua
 Estufas de todas clases
 Plancheros y planchas
 inglesas y francesas
 Jarrones, Veladores, Sillas
 y Bancos de jardín
 Columnas y cadenas para panteones
 Cruces funerarias

Cocinas económicas y á gas
 del país y extranjeras
 Chimeneas francesas é inglesas
 Chapas, hornillos
 y accesorios para cocinas
 Placas de registro
 para saneamientos y pozos
 Ollas, calderos y marmitas de hierro
 Luceos y sumideros
 Tubos de hierro, plomo, grés,
 Cemento y barro
 Ladrillos refractarios
 y demás efectos
 de fundición y construcción
 Tejas, ladrillos, baldosas, tubos, etc.

Arena superior de playa. - En la Estación de San Agustín.
 Agentes en Bilbao de LA CERÁMICA DE LLODIO

Maurice LEDOUX & C.º

Almacenes y Oficinas: Uribitarte, letra C

— BILBAO —

DIRECCIÓN POSTAL || DIRECCIÓN TELEGRÁFICA
 APARTADO 193 || ESCOTUB. — BILBAO
 TELÉFONO 1.219

TUBOS DE HIERRO Y DE ACERO
 para conducciones de agua, gas, vapor, aire comprimido
Tubos especiales para calefacción
Tubos de acero s n sold dura para calderas
Accesorios de hierro forjado y maleable
 Canalizaciones de todas clases ejecutadas según dibujos
 ROBINETERIA INDUSTRIAL PARA VAPOR, AGUA Y GAS
 SOLDADURA AUTÓGENA DE LOS METALES
EXISTENCIAS CONSIDERABLES EN ALMACÉN

Carbón de vapor

de superior calidad

MARCA Bentinck

Se ruega á los importadores pidan este carbón á sus *corresponsales de Newcastle*. Con cribas mecánicas á percusión modernas y limpia esmerada á mano se obtiene, al embarque sobre vagones, un carbón fuerte de primera, libre de polvo é impurezas.
 Producción diaria, mil toneladas.

Interesante

Llamamos la atención de los propietarios, arquitectos, contratistas, pintores-decoradores y demás personas interesadas en el buen aspecto y conservación de fachadas é interiores de edificios que para la mejor defensa de sus intereses se recomiendan los productos de nuestra **Fábrica de colores, pinturas, barnices, etc.**, la más importante de España en su género, y se convencerán de que no es necesario acudir al extranjero para encontrar pinturas de primera calidad con las que puede garantizarse tan buen resultado como con las mejores marcas inglesas y francesas siendo nuestros precios mucho más económicos, empleándose en su esmerada elaboración los mejores productos y los procedimientos industriales más adelantados.

Especialidad en pinturas para buques, colores en polvo y pasta, pintura preparada al aceite y esmalte, barnices de todas clases, masilla para vidrieros, etc.

PÍDANSE MUESTRAS Y PRECIOS Á

Romero, Muñuzuri y C.º

Fábrica de pinturas. Deusto (Bilbao).—Tel. 618
 Despacho y Oficinas: Bilbao, Plaza de Albia 2.—Tel. 1.373

Fábrica de Cierres metálicos y de Ballesta
y Persianas de Hierro y Madera enrollables

(CON PATENTE DE INVENCION)

de

Hijos de J. A. de Muguruza

Madrid

!!

Bilbao

TALLERES DE CERRAJERÍA Y CONSTRUCCIONES METALICAS

Pídanse catálogos



Concha (Ensanche).—Bilbao

Jose Ormazabal y C.^a

Compra-venta de hierros, metales viejos y goma.

Buques naufragados y retirados de servicio.

Acero fundido para herramientas.

Maquinaria usada.

Autonomía, 17.—BILBAO

Teléfono 101

BÁSCULAS

de gran precisión

Fabricante: S. Cebrián

García Salazar, 6.—BILBAO
CONSÚLTENSE PRECIOS

“L'UNION”

Compañía francesa de seguros contra incendios

Fundada en 1828

IMPORTANCIA DE LA COMPAÑIA

Capitales asegurados..	Francos 26.498 598,600	Reservas según Balance de 1910..	20.855,000
Primas cobradas en el año 1910..	31 338,121	Primas á recibir..	116.331,310

SINIESTROS PAGADOS DESDE EL ORIGEN DE LA COMPAÑIA 392 MILLONES DE FRANCOS

SUBDIRECTOR PARA VIZCAYA Y ALAVA | RAMIRO DE ORBEGOZO | BUENOS AIRES, NÚM. 14, 1.º—BILBAO

Autorizado por la Comisaría General de Seguros en 22 de Junio de 1911

FABRICA DE BASCULAS, ROMANAS Y BALANZAS

Viuda é Hijos de José Rosal

Especialidad en la Construcción de Puentes-Básculas para vía continua

LA CASA DE MÁS EXPORTACION

Calle de Iparraguirre.

Teléfono 1.248.—BILBAO.

Consúltense precios y condiciones

FABRICA DE BISUTERIA ESPAÑOLA

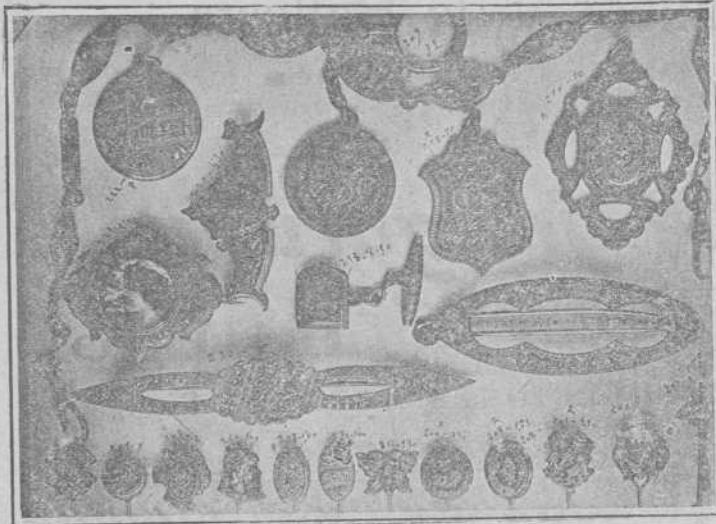

INGRUSTACIONES Y DAMASQUINADOS

* * EN RELIEVES DE ORO Y PLATA * *

: : : : : SOBRE HIERRO Y ACERO FINO

M. EREÑA E HIJOS

Pulseras, Marcos para Retratos, Petacas, Fosforeras, Puños para Bastones, Relojes, Cadenas, Hebillas, Imperdibles, &c.

— — — (Especialidad en Estilo Árabe) — — —

España :: EIBAR :: Guipúzcoa

“FLAGG”

ACCESORIOS DE HIERRO MALEABLE PARA

== GAS, VAPOR, AIRE Y TUBOS ==

== DE PETROLEO Y CAÑERIAS DE AGUA ==

FABRICADOS POR

**Stanley G. Flagg & Co.**

Establecidos en el año 1856



Oficina principal:

Philadelphia, Pa.,

E. U. de A.



Fabricas:

Pennsylvania, - Philadelphia

Pottstown, E. U. de A.

Representante en España

Luis García Cazaña

Libertad, núm. 1

BILBAO

A LOS MINEROS

Propietarios, Arquitectos, Ingenieros y Contratistas

Cables y alambre de cobre desnudo y cubierto con toda clase de aislamiento.

Cables metálicos de todas clases y formas para planos inclinados, tranvías aéreos, puentes, pozos, etcétera, de la importante casa Felten y Guillaume Carlswerk.

Ruberoid es el tejado más barato, de fácil colocación, de menos peso y mayor duración. Completa impermeabilidad de azoteas, terrazas, muros, etc. Se emplea en toda clase de edificios. Certificados de sus buenos resultados.

El apagador de incendios “Pluvius” es de absoluta seguridad en su funcionamiento. De muy fácil y sencillísimo manejo. Último modelo. Sin manguera. No necesita ser invertido. Un niño lo hace funcionar empleando una sola mano. Se hacen pruebas á petición de los compradores.

Catálogos, muestras y precios, se facilitarán gratis, dirigiéndose á los representantes exclusivos en el Norte de España:

Hijos de Terán.—BILBAO

Gran Vía, núm. 16

Teléfono núm. 422

Grand Hotel Vizcaya

BILBAO

Plaza Nueva y Pueros

Nueva restauración completa. Habitaciones pintadas al esmalte. Teléfonos en todas las habitaciones. Ascensores y calefacción central. Precios en pensión especiales á familias. —

Habitaciones á 6, 8, 10 y 15 pesetas. Banquetes desde 6 pesetas cubierto. Coches é intérprete á las Estaciones. — — — — —

Unico Hotel en Bilbao que tiene en planta baja cocinas, sala de recibo, oficinas y un salón para 150 cubiertos. — — — — —

Lacalle y Compañía

Fabricantes de Correas, gomas y amianto

BARCELONA

Pídase catálogo al Representante en Vizcaya:

NICOLÁS GAMINDE. — Jardines, 10, 2.º

Gran Fábrica de Tubería de Grés

Para saneamientos, conducción de aguas, etc., etc.

La mejor que se fabrica en España. Premiada con gran Diploma de Honor y Medalla de Oro en la última Exposición Internacional de Madrid

CAL HIDRÁULICA DE NUESTRAS FÁBRICAS DE ZUMAYA

Yesos, azulejos, tablas de Francia, listones para cielos rasos y demás materiales de construcción. Especialidad en Bañeras, Lababos, Inodoros.—Se hacen grandes descuentos, según la importancia del pedido

Viuda é Hijos de Luis Castillo — — — — — Uribitarte 1.—BILBAO

ALTOS HORNOS DE VIZCAYA BILBAO

Sociedad anónima. — Capital Social: 32.750.000 Ptas.

Fabricas de hierro, acero y hojalata en Baracaldo y Sestao

Lingote al cok de calidad superior al Bessemer y Martin-Siemens

Hierros pudelados y homogéneos en todas las formas comerciales.

ACEROS BESSEMER, SIEMENS-MARTIN Y TROPENAS en las dimensiones usuales para el comercio y construcciones.

Fabricación especial de hojalata.—Cubos y baños galvanizados.—Latería para fábricas de conservas.—Envases de hojalata para diversas aplicaciones.—Impresión sobre hojalata en todos colores.

Dirigir toda la correspondencia a ALTOS HORNOS DE VIZCAYA.—BILBAO

Carriles Vignole

PESADOS Y LIGEROS, PARA FERROCARRILES, MINAS Y OTRAS INDUSTRIAS

Carriles Phoenix ó broca para tranvías eléctricos.—Viguería para toda clase de construcciones.—Chapas gruesas y finas.—Construcciones de vigas armadas para puentes y edificios.—Fundición de columnas, calderas para desplantación y otros usos y grandes piezas hasta de 20 toneladas



TALLERES DE ZORROZA

OFICINAS: ZORROZA, BILBAO.—TELEGRAMAS: ZORROZA, BILBAO

CONSTRUCCIONES DE PUENTES, calderas de vapor, suelos de hierro, columnas y armaduras para edificios.

MAQUINAS DE VAPOR, turbinas, tornos, máquinas para hacer remaches, taladros de pared, bombas de varios sistemas, transmisiones de movimiento.

MATERIAL PARA LA EXPLOTACIÓN DE MINAS, tambores y frenos para planos inclinados, templadores para idem, vagonetas y volquetes para transportes de mineral.

HORNOS DE CALCINAR

Instalaciones completas de LAVADEROS DE CARBÓN

GRÚAS DE CORREDERA para talleres, con movimiento á mano y por transmisión por cable, grúas para muelles, montacargas con freno automático.

COLUMNAS DE FUNDICIÓN sencillas y de adorno.

MATERIAL FIJO PARA FERROCARRILES, cambios de vía, placas giratorias, semáforos, tanques, etc.

LLAVES de paso de todas dimensiones para conducciones de agua á vapor.

Informes y presupuestos francos á quien los pida

VICENTE CORREAS

CORREDOR MARÍTIMO

Sworn Ship Broker

Despacho de buques BILBAO

Interesante á la Industria

Desincrustante Marco Olmos

CON REAL PRIVILEGIO DE INVENCION.—FUERZA DE VAPOR A los Sres. Armadores, Industriales, Maquinistas y Compañías de ferrocarriles se les recomienda el ya acreditado

DESINCRUSTANTE MARCO OLMOS

que tan maravillosos resultados obtiene, pues á la par que quita las antiguas incrustaciones, evita la formación de las mismas en toda clase de calderas sin atacar en lo más mínimo á ninguna clase de metal.—Depositarios y representantes únicos en Bilbao

AMANN Y GANA —AYALA

TALLER ELECTROTÉCNICO
= Conde de Romanones, 3 y 5. — MADRID =

SE ARREGLAN: Aparatos eléctricos de calefacción. Ventiladores eléctricos.—Cuadros de distribución. Bombas eléctricas para elevación de aguas.—Motores eléctricos de corriente continua y alterna, y en general toda clase de aparatos electro-mecánicos.
BAJO LA DIRECCION DE UN INGENIERO ESPECIALISTA

CABLES de todas clases VIAS AÉREAS

de todos sistemas
Transbordadores = Planos inclinados
Sdad. Franco - Española

de Trefilería, Cablería y Tranvías Aéreos

Apartado 67 - BILBAO - Teléfono n.º 3.122

Sociedad Anónima TALLERES DE DEUSTO

FABRICACION DE ACEROS Y HIERROS MOLDEADOS
sistemas **SIEMENS y ROBERT**

Piezas de Forja, etc., etc.

APARTADO NÚMERO 41 "Talleres de Deusto"-Bilbao
DIRECCIÓN TELEGRÁFICA:

APLICACIONES

Para la Agricultura.—Raspas, Rastrillos, Azadas, Azadones, Piezas de Arados, Rejas, Vertederas, etc., etc.—**Para Minas y Ferrocarriles.**—Ruedas, Ejes-montados, Cruzamientos, Cambios de vía, toda clase de piezas para Vagones, etc.—**Para Constructores.**—Cilindros de prensas hidráulicas, Acumuladores, Bombas, Engranajes, Cilindros de laminación etc.—**Para Marina.**—Rodas, Codastes, Hélices-ejes, Ancles, Barbotones, Estopores, etc.—**Para Tranvías.**—Cambios de vía, Corazones, Ejes, Trucks de todos sistemas, etc.—**Para Industrias Eléctricas.**—Inductores, Piezas polares, Núcleos de imanes, etc.

ESPECIALIDAD EN RUEDAS Y EJES MONTADOS

Toda clase de piezas sobre modelo ó planos

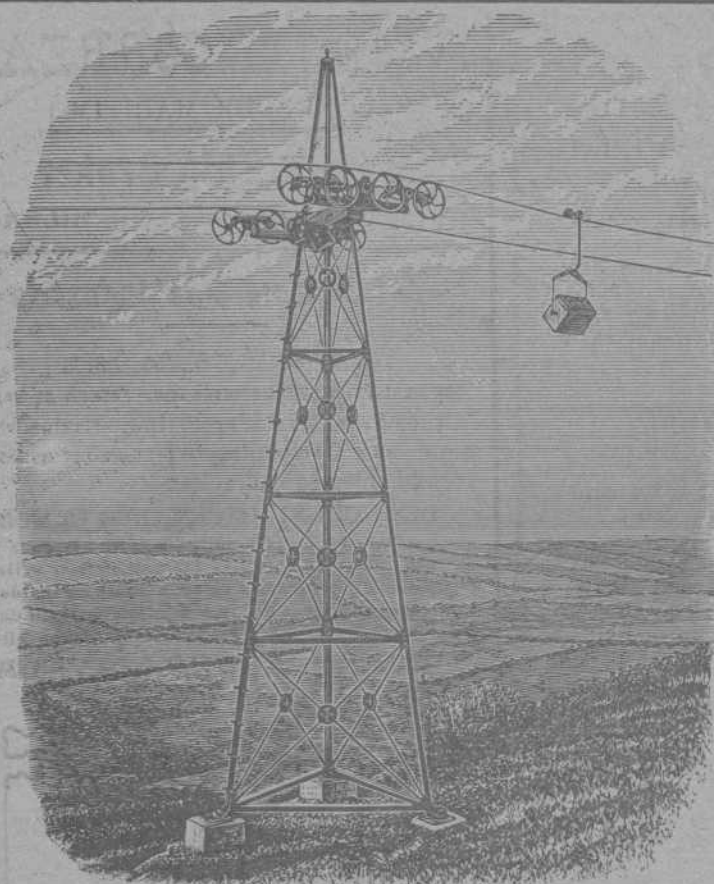

VIAS AÉREAS SISTEMA ROE

El único sistema con un solo cable que da todas las garantías de su buen funcionamiento, con las ventajas de ser el más moderno, más sencillo y más económico en su montaje y funcionamiento.

Domina cualquier pendiente y los pandos más extensos con completa seguridad, adaptándose al transporte de cualquier material.

Transporta desde 20 á 20.000
ó más toneladas diarias

Numerosas instalaciones en España y demás países del Mundo

Para presupuestos y folletos ilustrados dirigirse á

Los únicos fabricantes

Ropeways, Limited

Casa principal
2 & 3 Eidon Street
LONDRES

Sucursal en España: Calle Particular de Allende, Chalet, núm. 7 —Bilbao
Telegramas: ROPEWAYS, London. Teléfono 12.780. Central.—ROPEWAYS, Bilbao. Teléfono 911

Establecimientos
EN BILBAO
Plaza Circular, 1
Ribera, 5



Maquinas Singer y Wheeler & Wilson para coser
Exclusivas de la Compañía Singer de máquinas para coser
TODOS LOS MODELOS A PESETAS 2,50 SEMANALES

Pídase el catálogo ilustrado que se da gratis
MÁQUINAS PARA TODA INDUSTRIA EN QUE SE EMPLEE LA
COSTURA.—Se ruega al público visite nuestros Estableci-
mientos para examinar los bordados de todos estilos;
encajes, realce, matices, punto vainica, etc., ejecutados
con la máquina DOMÉSTICA BOBINA CENTRAL, la misma que
se emplea universalmente para las familias en las labores
de ropa blanca, prendas de vestir y otras similares.

Establecimientos en todas las principales poblaciones
de España



Establecimientos
EN BILBAO
Plaza Circular, 1
Ribera, 5