

Revista Bilbao

MERCANTIL, MINERA, INDUSTRIAL Y MARÍTIMA
Fundada en 1894

Año XVIII

Bilbao 10 de Febrero de 1912

Núm. 876

Orenstein y Koppel-Arthur Koppel, S. A.

MADRID-BILBAO-GIJÓN BARCELONA-SEVILLA

Material de transporte
para
Ferrocarriles, Tranvías,
Minas, Contratistas,
Fábricas é Industrias

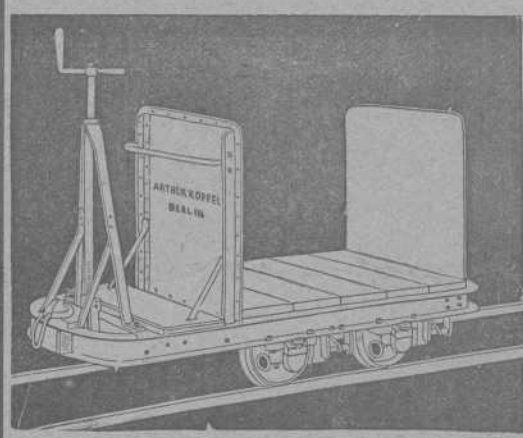

Especialidad en:
Locomotoras, Vagones,
Vías fijas y portátiles,
Vagonetas, Cambios de vía,
Placas giratorias, etc., etc.

Grandes Existencias en: **Bilbao**

CALLE ARBIETO, 1

Depósitos también en:

Gijón, Barcelona, Cartagena

DECAUVILLE

FERROCARRILES PORTATILES Y FIJOS (véase anuncio página V)

MARIANO DE CORRAL

Talleres de Construcciones Metálicas

Construcción de material móvil y fijo para ferrocarriles y minas.—Puentes
y armaduras para cubiertas.—Piezas forjadas y estampadas.—Fundición de hierro, acero y otros metales

Compañías de ferrocarriles que tienen en sus líneas materiales construídos por esta casa

Bilbao á Portugalete.—Norte y Madrid á Zaragoza y Alicante.—Vagones cubas de las «Bodegas Bilbainas».—Bilbao á Durango y San Sebastián.—Luchana á Munguía.—Bilbao á Lezama.—La Robla á Valmaseda y Luchana.—Bilbao á Santander.—Castejón á Soria.—Villaodrid á Rivadeo.—Bilbao á las Arenas y Plencia.—El Astillero á Ontaneda.—Cantábrico de Santander y otros muchos ferrocarriles mineros y fábricas, como las de Castro-Alén, Mutiloa, Hulleras de Sabero, Minas de Heras y de Nueva Montaña de Santander, La Basconia y Altos Hornos de San Francisco.—Tranvías de San Sebastián á Rentería y de Bilbao á Durango y Arratia.—Tranvía de Linares.—Ferrocarril de Teberga á Trubia.—Andoain á Plazaola.—Aznalcollar á Sevilla.—Cala á Sevilla, etc., etc.

Pídanse informes de esta Casa á los señores Ingenieros de las Compañías ferroviarias antes de decidir sobre los pedidos de materiales.



DIRECCIÓN TELEGRÁFICA: CORRAL, BILBAO

REGULADORES

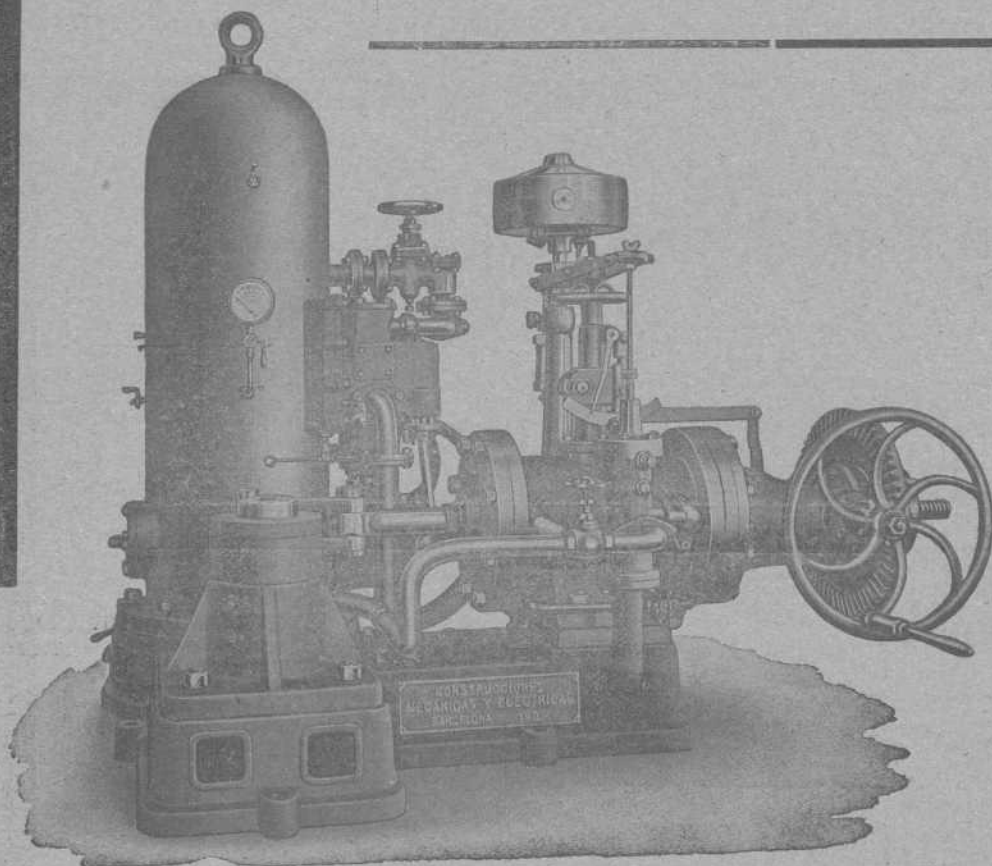

CONSTRUCCIONES
MECANICAS Y ELECTRICAS
SOCIEDAD ANONIMA

BARCELONA MADRID
Rambla Sta. Mónica, 6. Galdo, 3.

Carlos Hoppe y Compañía

CORREDORES MARÍTIMOS Y JURADOS

CONSIGNATARIOS DE BUQUES

Fletadores—Comisiones—Consignaciones—Representantes de la Dampfschiffahrts **Neptun** con servicio regular de vapores entre *Amberes, Rotterdam* y el *Norte de España* y viceversa, admitiendo carga directamente para dichos puertos, y con transbordo para los principales del mundo.—Línea regular de vapores entre Nueva York y Bilbao.—Agentes Generales de las Compañías de Seguros Marítimos, Fluviales y Terrestres.

La *Mannheim* y La *Nord Deutsche*
y de la Compañía de Seguros contra incendios y sobre la vida

“The Liverpool & London & Globe”

COMISARIOS DE AVERÍAS

Casas en Santander, San Sebastián y Pasajes.—En Bilbao, Alameda Mazarredo, 1, T. 111

Laboratorio Químico

A. AMOUROUX
Ingeniero Químico

de

y

L. FONTAINE
Ingeniero Agrónomo

Especialidad de análisis minerales y metalúrgicos

HUELVA

CALLE DE SEVILLA 21
Y 22 DUPLICADO

Abonos, Aguas, etc.

Arbitrages

Contratos a precios reducidos

BILBAO

27, CALLE COLÓN DE LARREATEGUI, 27

Compañía Trasatlántica

Servicio directo de Bilbao para Habana y Veracruz

El día 17 de Febrero saldrá de este puerto el vapor

ALFONSO XIII. Capitán, L. Sopelana.

para Habana y Veracruz. Combinaciones para el litoral de Cuba, Isla de Santo Domingo, Centro América y Norte y Sur del Pacífico.

El día 29 de Febrero saldrá el vapor

CATALUÑA. Capitán, F. Luzárraga

directamente para Santa Cruz de Tenerife, Montevideo y Buenos Aires.

Para precios y condiciones, dirigirse á los agentes de al Compañía Sres. Bergé y Compañía, Gran Vía, núm. 5 pral.

Grand Hotel Vizcaya

BILBAO

Plaza Nueva y Fueros

Nueva restauración completa. Habitaciones pintadas al esmalte. Teléfonos en todas las habitaciones. Ascensores y calefacción central. Precios en pensión especiales á familias. — Habitaciones á 6, 8, 10 y 15 pesetas. Banquetes desde 6 pesetas cubierto. Coches é intérprete á las Estaciones. — Unico Hotel en Bilbao que tiene en planta baja cocinas, sala de recibo, oficinas y un salón para 150 cubiertos. — — — — —

A los Mineros, Propietarios, Arquitectos, Ingenieros y Contratistas

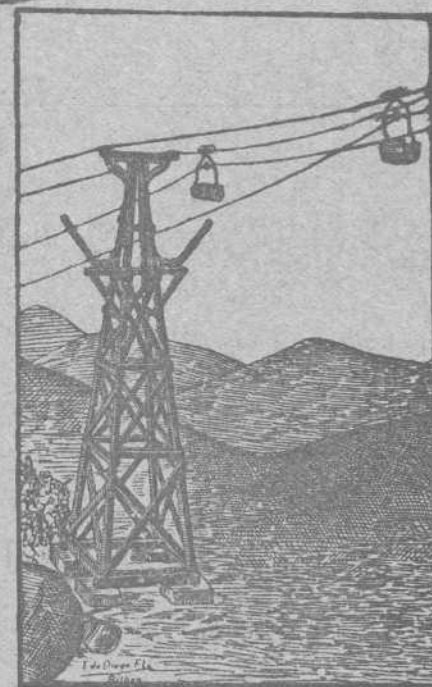

Cables y alambres de cobre desnudo y cubierto con toda clase de aislamiento.

Cables

metálicos de todas clases y formas para planos inclinados, tranvías aéreos, puentes, pozos, etc. etc. de la importante casa Felten & Guilleume Carlswerk.

Pídanse precios y detalles á sus representantes Hijos de Terán — BILBAO.

Ruberoid

es el tejido más barato, de fácil colocación, de menor peso y mayor duración. Completa impermeabilidad de azoteas, terrazas, muros, etc. Se emplea en toda clase de edificios. Certifícalos sus buenos resultados, así como catálogos, muestras y precios se facilitarán gratis, dirigiéndose á los represen-

tantes exclusivos en el Norte de España:

Hijos de Terán.—BILBAO

Gran Vía, núm. 16

Teléfono núm. 422

C. Zunzunegui

Maderas: Pino rojo del Norte.—Tea de América

::: Tablas de Francia.—Roble del país :::

Fábrica en Desierto-Baracaldo

Escritorio: Gran Vía, 33, 2.º.—Bilbao

Fundiciones de Molinao

Pasajes (Guipúzcoa)

FUNDICION DIARIA DE HIERRO Y METALES

Columnas, Balcones y demás piezas de construcción

TALLERES DE AJUSTAJE

TRANSMISIONES, PRENSAS, TRITURADORAS, HORNS PARA PANADERIA, MALACATES, ETC. ETC.

Y TODA CLASE DE REPARACION DE MAQUINARIA

BASALDUA

ARTÍCULOS DE CONSTRUCCIÓN

Sociedad Anónima

H. de Amézaga, 20 —BILBAO

EL MEJOR SURTIDO Y Á PRECIOS DE FÁBRICA

Azulejos—Baldosas—Cocinas—Fregaderas—Chimeneas—Papeles pintados—Bañeras—Inodoros—Bidets—Lavabos—Pinturas—Cubiertas—Yesos—Cementos

Previo estudio y presupuesto, esta casa se encarga de la instalación completa de aguas, gas, calefacciones, ascensores, trabajos de pintura y empapelados, instalaciones eléctricas é instalaciones sanitarias.

Pídanse catálogos, muestras, estudios y presupuesto: GRATIS

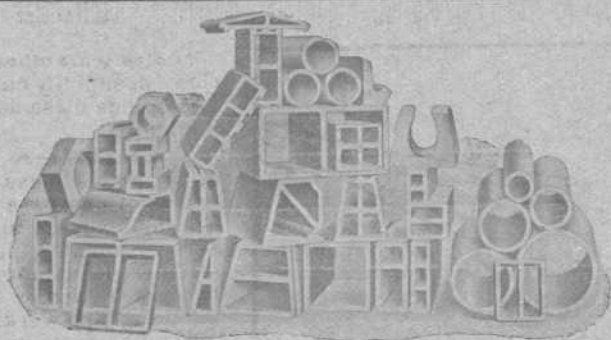

Hightown Brick & Block Machinery

Maquinaria moderna para fabricar **Ladrillos, Tejas, Baldosas, Tubería** y demás materiales de construcción, tanto para hacerlos con **Barros ó Arcillas**, como también con **Arenas, Gravillas, Cales y Cementos**

(Algunos Productos hechos con nuestras Máquinas)

Instalación de Fábricas completas, incluso Hornos, Secaderos, etc., etc.

J. F. Villalta, C. E. -- Barcelona. España

Almacenes de ferretería y quincalla

Aceros, limas, palas, picachones y demás herramientas, hules para suelo y mesa

Gran Vía, número 8

Teléfono número 1.001

GRAMÓFONOS Y DISCOS DE LAS MEJORES MARCAS EN LA SUCURSAL

Plazuela de Santiago

Teléfono número 1.002

~ **Ramón Abós** *~*

Bodegas Mariano Bilbao é Hijo Vinos de Exportación - Bilbao

POSTES Y TRAVIESAS INYECTADAS CON CREOSOTA POR EL PROCEDIMIENTO RÜPING

Postes para transportes de energía eléctrica, teléfonos y telégrafos.

Traviesas para ferrocarriles y tranvías.

ENVASES DE CHAPA NEGRA, GALVANIZADOS Y ESTAÑADOS

fabricados sin remaches, los más empleados para el transporte de Alcohol, aceite, leche, etc.

Barriles para PASTEURIZACIÓN DE LECHE Y CERVEZA

MATERIALES REFRACTARIOS DE TODAS CLASES

Dirigirse á : **DUBOIS Y C.^a**

Rodríguez Arias, 1 — Apartado n.º 187 BILBAO

Fried Krupp A. G.-Grusonwerk

MAGDEBURG.-BUCKAU (Alemania)

Maquinaria para el beneficio de minerales, molinos y trituradoras para toda clase de materias.

Grúas á vapor, hidráulicas y eléctricas, Cargaderos mecánicos

Instalaciones completas de fábricas de cemento, material refractario, abonos minerales, aceites, linoleum, gomas, cables, material de plomo, etc.

Representante para el Norte de España:

LEOPOLDO LEWIN.—San Sebastián

Bruselas 1910: Grand Prix. Buenos Aires 1910: Grand Prix.

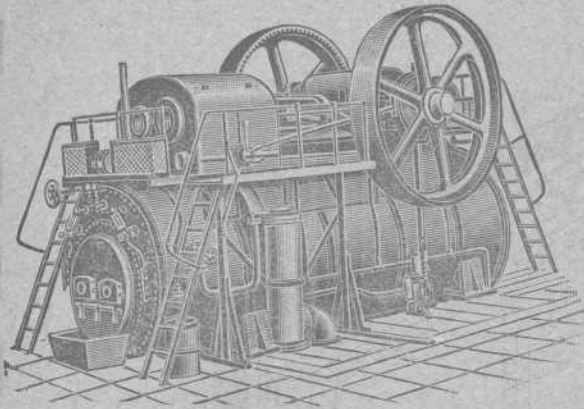

HEINRICH **LANZ** MANNHEIM.

SEMIFIJAS

de vapor recalentado
con distribución por válvulas «Patente Lentz».

La fuerza más moderna, sencilla y económica.
Desde 8 hasta más de 1000 HP.

Representante general:

OTTO WOLF, Plaza Cataluña, 9, Barcelona.

Encalar económicamente



puede V. tan solo si emplea la máquina "Fix". Hace mas trabajo que 20 albañiles con la brocha. No se necesitan andamios. Prestará á V. inestimables servicios, tambien, para alquitranar, desinfectar, sulfatar, pintar, etc. Cada dia encontrará nuevas aplicaciones. **Muchos miles funcionando.** Precios: Pts. 100 á 250. Cada comprador es un propagandista entusiasta.

Pida V. hoy mismo un catálogo (mencionando este anuncio) al importador exclusivo para España: MATTHS. GRUBER, Iturriza 7, BILBAO.

MATTHS. GRUBER, Iturriza, 7, BILBAO

Representante General para el Centro y Norte de España de las importantes casas constructoras de Material y Maquinaria para minas.

Frölich y Klüpfel en Unterbarmen (Alemania) y Stephan, Frölich y Klüpfel en Scharley (Alemania)

Ventiladores para minas
Compresores de aire
Tornos de extracción
Barrenos neumáticos
Máquinas de barrenar
Retretes y depósitos de agua para minas
Tubos patentados para el relleno hidráulico
Tubos de ventilación

PEDID OFERTAS Y PRESUPUESTOS

Corresponsales del Banco de España

Padró Hermanos. - S. en C.

Sucesores de Luis Alberni

Manresa (P.^a Barcelona)

Fábrica de cabos algodón peinados blancos y color para la limpieza de máquinas
Se remiten muestras y precios franco destino á quien lo solicite.

NOTA. Se admiten agentes mediante una comisión para la venta de los mismos.

Teléfono 43.-Telegramas: ALBERNI

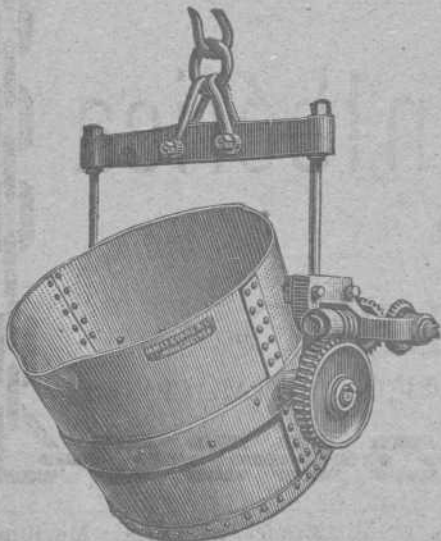

ARSENIO ALONSO

Oficinas y Depósito:

HURTADO DE AMEZAGA, 6

Teléfono 1.298.-Bilbao

Gran Almacén de Accesorios y Maquinaria

con especialidad en el ramo de fundición



Turbo-dinamos, Turbinas hidráulicas
 Transportes de fuerza
 Dinamos, Motores, Transformadores, aparatos
 de caldear y toda clase de material eléctrico
 adaptable á diferentes industrias

A. E. G.-Thomson Houston Ibérica
 Sociedad Anónima

ESTUDIOS
 Y PRESUPUESTOS GRATIS

BILBAO
 GRAN VÍA, 34, OFICINA INSTALACIONES

MERCANTIL MINERA
INDUSTRIAL MARITIMA



De utilidad para los mineros,
navieros, industriales, comerciantes
y personas de negocio en general.

Revista Bilbao

FUNDADA
EN 1894.



Director Propietario

Luis Ruy-Wamba

PRECIOS DE SUSCRIPCIÓN

Bilbao, trimestre... Ptas. 3,00
Provincias año..... 16,00
Extranjero, id..... Ptas. 24,00
Número suelto..... Ptas. 0,50
Idem atrasado..... 1,00
Se publica los sábados

Redacción y Administración: Barroeta Aldamar, 8

CORRESPONSALES:

LONDON E. C.—Walter Judd, Ltd.
5, Queen Victoria Street

BERLIN.—Mr. Rudolf Mosse
Jerusalem Stra-se 46/49

PARIS.—John F. Jones y C.^a
31, bis, Faubourg Montmartre

BARCELONA.—Roldós y C.^a
Rambla del Centro, 37

PRECIOS DE ANUNCIOS

Ofertas y demandas.. Ptas. 1,07
Anuncios oficiales... 1,00
Para los demás anuncios
pídase tarifa
Pago adelantado

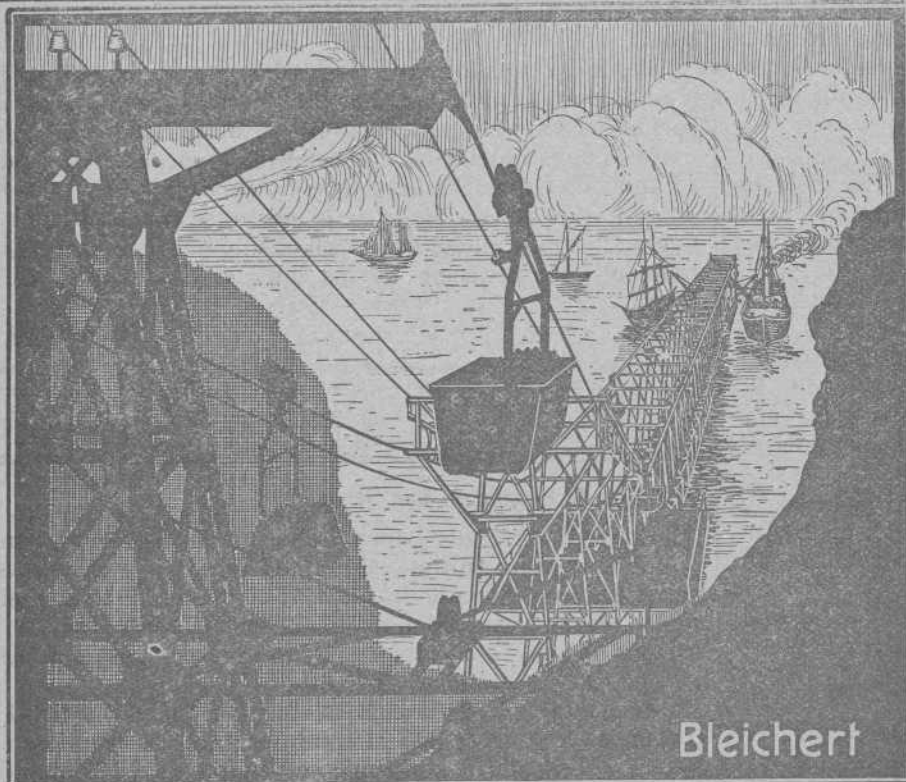

Bleichert

Vías aéreas para cargar barcos, con transporte hasta 500 toneladas por hora

Adolf Bleichert & C.^o-Leipzig

Representantes:

José y Juan de Goyoaga, Bilbao

Colón de Larreátegui, 15 y 17

- : : GRÚAS DE CABLE : : :
- FAJAS transportadoras : : :
- INSTALACIONES de toda
- CLASE para transportar : : :
- CARGAR y descargar : : : :

Registro de Patentes

— Marcas, Nombres Comerciales, etc., en España y Extranjero —

REGISTRO INTERNACIONAL DE MARCAS

Informes Comerciales -- Gestión y Cobro de Créditos

Centro de Información Internacional

Teléfono 1.314

Apartado de Correos, núm. 7

Ledesma, núm. 5.—BILBAO

Sección oficial de la Cámara de Comercio

Acta de la sesión ordinaria celebrada por la Junta Directiva
de la Cámara de Comercio el día 14 de Diciembre de 1911

En la sala de sesiones de la Junta Directiva de esta Cámara de Comercio, sita en su local de la calle de Bailén 5 y 7 pral. derecha, previa cédula de convocatoria, se reunieron el día 14 de Diciembre de 1911, los Sres. Eulate, Lazúrtegui, Elizalde, Eguren, Vallejo, Ibarrola, Larracochea, Echevarría, Abásolo, Sanginés, Portillo, Azqueta y Elguezabal, con objeto

MARCA



REGISTRADA

Sömme & Sundt, Bilbao. Hurtado de Amézaga, 1

ALMACEN DE MAQUINARIA Y TALLER DE CONSTRUCCIONES

Correas transportadoras de mineral, etc., de calidad superior

Gran surtido
de **Correas**
de **Balata-Atlas**
y de **Cuero**.
Calidad superior

Motores Marinos
á Petróleo
Noruegos, Tipo Grey,
seguros como
máquinas de vapor
Motores eléctricos
de Norsk Elektrisk
Brown Boveri

Maquinaria
para Fábricas de
Conservas
y para
Molinos harineros

Molinos
trituradores
para minerales
y otras materias
Desintegradores

de celebrar sesión ordinaria bajo la Presidencia de D. Vicente Eulate, Vicepresidente 1.º y con asistencia del Secretario General, D. Cirilo Vallejo.

Abierta la sesión por el Sr. Presidente en funciones, Don Vicente Eulate, se dió lectura del acta de la sesión ordinaria del 6 de Octubre último, así como de las cuentas de la Corporación y situación económica de la Tesorería en el día de la fecha, documentos todos que fueron aprobados.

A continuación la Junta quedó enterada:

De un escrito del Sr. Delegado especial de Hacienda de esta Provincia dando traslado de otro del Sr. Ministro de Hacienda, denegando la petición de la Cámara interesando que antes de resolver, en definitiva, sobre la adjudicación de la venta en comisión del azogue de las minas de Almadén, se oyera el parecer de las Cámaras.

Otro del Sr. Inspector de la Exportación del Ferrocarril del Norte, contestando á la petición de esta Cámara sobre devolución del 75 por 100 de las cantidades cobradas por dicha empresa á los consignatarios de mercancías por paralización de material y almacenaje durante la última huelga.

De una comunicación del Ilmo. Sr. Director General de Comercio, Industria y Trabajo, trasladando la R. O. por la que se acuerda pase á la Comisión que entiende en la reforma del Reglamento de 27 de Mayo de 1907, dictado para la ejecución de la Ley de Comunicaciones Marítimas, el expediente promovido por esta Cámara pidiendo la reforma del artículo 141 de dicho Reglamento.

La Directiva tomó los siguientes acuerdos:

Aprobar el informe emitido por la Comisión correspondiente sobre el proyecto de Reglamento para el servicio de policía, conservación y vigilancia de los muelles y de la zona de servicio en el puerto de esta Villa, sometido á la aprobación de la Superioridad por la Junta de Obras de este Puerto. Dicho informe era en un todo favorable á lo solicitado por la mencionada Junta.

Se aprobó lo actuado por la Presidencia respecto á la instancia elevada al Excmo. Sr. Ministro de Fomento, prestando el concurso á otra que había dirigido á dicha personalidad el Sindicato de Harineros del Norte de España, reclamando contra la aprobación del proyecto de tarifa ferroviaria para el transporte de trigos y harinas que la Compañía de los Caminos de Hierro del Norte ha presentado á la aprobación de dicho Sr. Ministro, tarifa que coloca al puerto de Bilbao en condiciones desfavorables con relación á ciertos puertos del litoral Cantábrico.

Examinado por la Directiva un escrito de la Asociación de Dependientes de esta Villa, dando cuenta del acuerdo que dicha Asociación ha tomado relativo al horario para el cierre de los establecimientos comerciales, é interesando el apoyo de la Cámara para que por los Jefes ó principales de dichos establecimientos, se acceda á tal petición, se acordó oficiar que

esta Cámara, de acuerdo con los estatutos y precedentes sentados en la materia en casos análogos, se ve en la imposibilidad de intervenir, por ser asunto á resolver entre los respectivos principales y dependientes, de los establecimientos de referencia.

Examinado asimismo por la Directiva el expediente promovido por la Junta de Obras del Puerto solicitando la aprobación del proyecto para sustituir la rampa doble de Achuri por un nuevo muelle del tipo corriente, expediente que por la Jefatura de Obras Públicas de esta demarcación se ha sometido á informe de esta Junta, la misma determinó emitir su dictamen de conformidad con lo solicitado, pues es mejoría que repercutirá en beneficio de los intereses mercantiles de esta plaza.

(Concluirá).

CRÓNICA MERCANTIL É INDUSTRIAL

El Banco de España en San Sebastián

En la Sucursal del Banco de España en San Sebastián, se reunió el domingo último la Junta General de Accionistas de aquél Establecimiento de crédito, acordando aprobar el informe resumen correspondiente al pasado año de 1911.

Los ingresos por Aduanas, en oro, ascendieron á pesetas 19.532.120 y los pagos á 102.160.

El movimiento de la caja de efectivo, fué de 206.841.103 pesetas en ingresos y 200.046.358 por pagos, elevándose á pesetas 1.381.411.897 el movimiento general de la contabilidad en el año.

Las ganancias obtenidas, se elevaron á 386.690 pesetas y los gastos á 107.417.

En el estado de situación de la Sucursal en 28 de Diciembre último, asciende á 84.345.328 pesetas el activo y á igual suma el pasivo.

Los halagüeños resultados obtenidos en el pasado ejercicio por la Sucursal del Banco de España, son aun más dignos de loa si se tiene en cuenta el crecido número de Establecimientos bancarios que en la capital donostiarra tienen su centro de operaciones, y demuestran las excelentes dotes del digno Director de aquella Sucursal, señor García Ciudad.

El ferrocarril del Bidasoa

El Ayuntamiento del Valle de Baztán ha hecho algunas concesiones gratuitas de los terrenos comunales y particulares para la construcción de la vía del mencionado ferrocarril con el de Elizondo; y relacionado con este asunto, han celebrado una reunión los mayores contribuyentes, en la cual se acordó que una Comisión acuda á la magna asamblea que ha de tener lugar en Santisteban.

Construcciones, Instalaciones y Reparaciones Electro-Mecánicas

MAQUINARIA, APARATOS Y MATERIALES ELECTRICOS

INSTALACIONES COMPLETAS PARA MINAS

Oficinas técnicas—Almacenes—Talleres

R. DE EGUREN

INGENIERO

Gran Vía, 35
BILBAO

Tipo medio del cambio

Se ha declarado que el término medio del cambio de francos en el mes pasado ha sido el de 7,93 por 100, que será el recargo que deberá imponerse á las fracciones inferiores á 10 pesetas, y á los adeudos por declaración verbal de viajeros, que se liquiden en las administraciones de Aduanas durante el presente mes de de Febrero, y que han de percibirse en moneda de plata.

Tarifas de los muelles de Santander

Muelles longitudinales.—Por cada día, para buques menores de 50 toneladas de registro. de vela, 0,50 pesetas; de vapor, cinco

Desde 50 á 99, una peseta y 7,50; desde 100 á 199, 6,50 y 9; desde 200 á 400, 7,50 y 10; desde 400 á 600, 10 y 12,50; desde 600 en adelante, 12,50 y 20.

Muelles salientes.—Buques menores de 200 toneladas, por cada día: de vela, 10 pesetas; de vapor, 12,50; desde 200 á 299, 12,50 y 15; desde 300 á 599, 15 y 17,50; desde 600 á 1.000, 17,50 y 20; desde 1.000 á 1.500, 20 y 25; desde 1.500 en adelante, 25 y 40.

La carga general pagará 0,25; el mineral de hierro, 0,20 y los demás minerales, 0,40 pesetas por tonelada.



V. Viguera y Compañía.—Sociedad mercantil regular colectiva formada por D. Victoriano Viguera Torre y doña Ana Franco Martínez. Domicilio: Bilbao. Duración: Indefinida. Objeto: Explotación de la tienda de quincalla, ropa blanca y adornos, instalada en la planta baja de la casa número 13, calle de Hurtado de Amézaga. Capital: 20.000 pesetas, aportado por ambos socios á mitades iguales. La gestión y dirección de la Compañía, así como el uso de la firma social estará á cargo indistintamente del D. Victoriano y de la doña Ana, teniendo ambos por lo tanto la completa representación de la misma. Se constituyó en escritura otorgada el 28 de Diciembre de 1911 ante el Notario de Bilbao D. Agustin Malfaz Illera.

Flaño Hermanos é Hijo.—Sociedad mercantil regular colectiva formada por D. Santiago Flaño Cabezón, D. Andrés y D. José Ramón Flaño y Cabezón. Domicilio: Bilbao. Duración: Indefinida. Objeto: Compra y venta de vinos, aceites, jabones y otros cualesquiera artículos que de mutua conformidad acuerden. Capital: 29.142 pesetas aportado por los tres en la proporción de 9.714 pesetas cada uno. La administración y gestión de la Compañía y el uso de la firma social estará á cargo indistintamente de todos los socios. Se constituyó en escritura otorgada el 9 de Enero de 1912, ante el Notario de Bilbao D. Laureano Tejada.

El Banco de España en Bilbao

La Memoria aprobada en Junta General da cuenta del mal estar general que se observa en los negocios y se confía en que habrá cierto alivio con el alza de los fletes y la animación del mercado de minerales.

Añade la Memoria que el Banco no ha regateado su concurso para conservar el equilibrio económico de la plaza como lo demuestra con las operaciones realizadas.

Los descuentos sobre plaza importaron 33.837.975,47 pesetas, 2.178.372,15 más que en el año anterior; sobre otras plazas 10.097.568,28: negociación de efectos sobre pueblos, 3.429.820,81 ó sean 1.054.944,60 más que en el anterior; las cuentas corrientes con garantía personal 86.327.740, 11.263.890 más que en 1910; las de valores 50.909.140, ó sea 13.088.996 más; las cuentas corrientes de efectivo 404.943.937,81 pesetas; los depósitos en valores 165.555.984,65 contra 156.787.279,65, que es el saldo de 1910.

El movimiento de la caja de efectivos fué de 915.093.169,75 pesetas y en 1910, 862.027.721,62 y los gastos de administración 144.882,68 contra pesetas 134.600,41.

Las ganancias líquidas que en 1910 fueron de 2.304.773,59 en 1911 ascendieron á 2.467.398,54.

*
*
*

Después de celebrada la junta, y como prueba de las legítimas consideraciones de que gozaba el Sr. Vela, fué obsequiado con un banquete ofrecido por los consejeros y los jefes del personal de la sucursal saliendo para Madrid el lunes á poseionarse de su elevado cargo siendo despedido en la estación por elementos valiosísimos de esta villa.

Deseamos mucha suerte al Sr. Vela.

Compañía Naviera Bachi

Esta Compañía dirigida por los Sres. Hijos de Astigarraga ha celebrado la junta anual reglamentaria.

El resultado del ejercicio último ha sido satisfactorio, lo que tanto dice en favor de los gerentes.

Según la Memoria, el total de beneficios habido en el período de tiempo á que la misma se refiere ascienden á pesetas 477.820,26, de las que 201.810 han sido destinadas á la amortización de los vapores.

Se han destinado también otras sumas para atender á la conservación de los buques, gastos generales etc., y ha que dado una utilidad líquida de 127.676,14 pesetas, de las que se destinan 2.676,41 al fondo de amortización de materiales y se reparte á los accionistas un dividendo de 5 por 100.

Martin & Pagenstecher**Fábrica de material refractario**

Ladrillos refractarios para Hornos Siemens--Martin

Ladrillos de Sílice, de magnesia, etc.

Materiales aluminosos y de grafito

Toberas para Cowpers y Bessemers

Retortas para fábricas de gas

Instalaciones completas de fábrica de gas sistema Martin & Pagenstecher

Pidanse ofertas, catálogos y referencias á nuestro representante:

Urbano Eggenberger**Muelheim a. Rh.****Producción anual: 40.000 toneladas****Bilbao, Ercilla, S. M.****Comercio de Exportación por el puerto de Bilbao****Mes de Enero de 1912**

Resumen de las principales mercancías cargadas y pasajeros embarcados para Europa y Ultramar durante el citado mes:

Mineral de hierro: Inglaterra, 182.711.730 kilogramos.—Francia, 19.864.030.—Holanda, 75.073.680.—Bélgica, kilogramos 6.397.150.—Total, 284.046.590 kilogramos.

Hierro en lingotes: Inglaterra, 5.578.450 kilogramos.—Italia, 3.300.000.—Bélgica, 30.000.—Total, 8.908.450 kilogramos.

Armas de fuego: Bélgica, 1.099 kilogramos.—Argentina, 1.220.—Chile, 1.331.—Cuba, 929.—Total, 4.579 kilogramos.

Vino común tinto: Inglaterra, 21.595 litros.—Francia, 2.831.—Holanda, 21.878.—Bélgica, 17.760.—Italia, 650.—Argentina, 81.752.—Chile, 35.996.—Cuba, 122.282.—Puerto Rico, 7.238.—Brasil, 5.075.—Marruecos, 1.786.—Total, 318.843 litros.

Conservas de todas clases: Inglaterra, 15.221 kilogramos.—Francia, 107.091.—Holanda, 1.851.—Bélgica, 69.905.—Argentina, 177.564.—Chile, 9.330.—Cuba, 31.004.—Puerto Rico, 1.350.—Marruecos, 460.—Estados Unidos, 4.485.—Total, 418.261 kilogramos.

Embutidos: Holanda, 1.350 kilogramos.—Argentina 1.172.—Chile, 493.—Total, 3.015 kilogramos.

Alpargatas: Bélgica, 700 docenas.—Alemania, 120.—Chile, 284.—Cuba, 6.577.—Total, 7.681 docenas.

Hierro y acero labrados: Francia, 4.000 kilogramos.—Bélgica, 10.928.—Argentina, 1.170.—Chile, 2.594.—Total 14.692 kilogramos.

Papel para imprimir: Bélgica, 42.330 kilogramos.—Argentina, 13.635.—Total, 55.965 kilogramos.

Papel para envolver: Francia, 3.010 kilogramos.—Bélgica, 3.286.—Total, 6.296 kilogramos.

Piel sin curtir: Francia, 7.423 kilogramos.—Bélgica kilogramos 8.243.—Total, 15.666 kilogramos.

Abonos de todas clases: Holanda, 17.250 kilogramos.—Alemania, 50.500.—Total, 67.750 kilogramos.

Aceite de alquitrán: Francia, 156.400 kilogramos.

Tubos de latón: Argentina, 2.235 kilogramos.

Lingotes de estaño: Inglaterra, 1.885 kilogramos.

Planchas de zinc: Inglaterra, 20.240 kilogramos.—Francia, 6.300.—Total, 26.540 kilogramos.

Tortas de coco: Alemania, 19.860 kilogramos.

Salvado: Francia, 16.750 kilogramos.

Huesos de animales: Bélgica, 8.000 kilogramos.

Tierras: Holanda, 9.900 kilogramos.

Mineral blenda: Bélgica, 116.500 kilogramos.

Cañones viejos: Bélgica, 14.000 kilogramos.

Escorias de estaño: Holanda, 18.142 kilogramos.

Recortes de hojalata: Holanda, 54.000 kilogramos.—Bélgica, 23.510.—Total, 77.510 kilogramos.

Agua mineral: Chile, 7.100 litros.
 Regaliz en rama: Holanda, 101.000 kilogramos.—Bélgica, 5.621.—Total, 106.621 kilogramos.
 Pulpa de remolacha: Bélgica, 1.265.482 kilogramos.
 Glicerina: Holanda, 4.968 kilogramos.
 Lana sucia: Francia, 46.137 kilogramos.
 Madera de nogal: Francia, 10.160 kilogramos.
 Pescado salado: Bélgica, 10.257 kilogramos. Holanda, kilogramos 13.199.—Total, 23.456 kilogramos.
 Tortas de linaza: Bélgica, 46.855 kilogramos.
 Pasajeros: Argentina, 261.—Cuba y Méjico, 78.—Total, 339.

Una ley en peligro

Bajo este mismo epígrafe publicamos en nuestra REVISTA del 20 del pasado, algunas consideraciones de protesta contra los planes acariciados por el ministro de Fomento, modificando parte del articulado de la Ley de Comunicaciones é Industrias Marítimas nacionales, habiendo visto con agrado la reproducción de nuestro trabajo en varias publicaciones, entre ellas, en la importantísima revista, órgano de la Liga Marítima española titulada *Vida Marítima*.

El malestar causado al llevar á las Cortes las modificaciones de la referida Ley, ha sido enorme, resultando incomprensible el agravio que el Sr. Gasset trata de inferir á los intereses nacionales afectos á la navegación libre.

Y esto es tanto más de lamentar cuanto que los beneficios creados en favor de los buques «tramps» no encontraron en la Cámara, como se recordará, oposición ninguna por parte de los liberales cuando el partido conservador llevó al Parlamento el proyecto de ley de Comunicaciones Marítimas y el partido liberal, no solo no hizo oposición á esos beneficios, sino que los encontró muy recomendables.

Para que todo sea anómalo en este asunto, ni aun siquiera se ha cuidado el Sr. Gasset de suprimir el tan cacareado impuesto sobre tonelaje: se ha dado por satisfecho con reducirlo.

Como la intentada reforma afecta grandemente á los cuantiosos intereses vizcaínos comprometidos en la navegación, puesto que les priva de la seguridad que les venía dando la ley de Comunicaciones Marítimas durante los dos años que lleva en vigor, y como con éste son ya dos los intentos de modificación que se presentan á las Cortes, esto hace que la ley carezca de la estabilidad tan necesaria á todos los negocios y no pueda producir los efectos beneficiosos que se esperaban de ella.

Los navieros vizcaínos deben aprovechar la ocasión que se les presenta para exteriorizar su disgusto por lo que viene ocurriendo, cuando el Sr. Gasset acuda, como tiene ofrecido, á dar su anunciada conferencia en la patriótica Sociedad «El Sitio».

Gran Premio Exposición Bruselas 1910

MADRID:

Barquillo, 33

WEISE Y MONSKI

BILBAO:

Gran Vía, 1

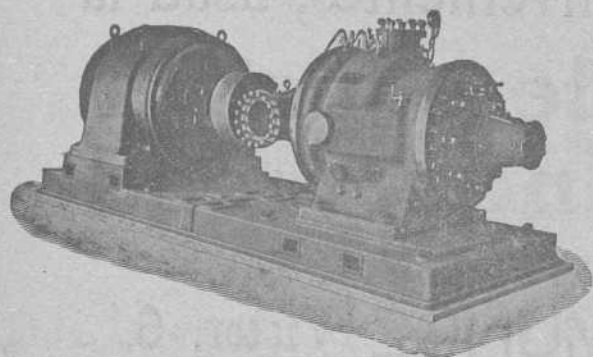

BOMBAS CENTRÍFUGAS

y de pistón para todos usos

BOMBAS de vapor DUPLEX

COMPRESORES de aire

Gran Premio Exposición Bruselas 1910

Botadura del acorazado "España"

El día 5 de Febrero, será memorable por la importancia que este suceso representa en nuestra patria.

A presencia de los Reyes, del Gobierno, de las Comisiones de Marina, del Ejército y de un sinnúmero de entidades y corporaciones de alta significación en el país, tuvo lugar, con inusitada solemnidad en El Ferrol, el acto emocionante de la botadura del acorazado «España» momento esperado con supremo afán por los buenos españoles.

Asistieron al solemne acontecimiento los cruceros «Carlos V», «Cataluña» y el acorazado «Pelayo». Inglaterra envió un gran contingente de barcos de guerra.

El «España» es el primer buque de 17.500 toneladas que nuestra nación va a poseer, construido rápidamente por la Sociedad Española de Construcción Naval.

La grada donde se construyó el «España» es de inmejorables condiciones.

Tiene de largo 185 metros y de ancho 70.

Para su emplazamiento hubo necesidad de hacer una excavación de 26.000 metros cúbicos.

La quilla del nuevo buque fué puesta el día 5 de Diciembre de 1909, á presencia del Ministro de Marina, en aquel entonces Sr. Concas, el cual colocó el primer remache del «España», habiéndose ocupado en la construcción, constantemente, 1.000 obreros.

En la construcción imprimióse gran actividad, invirtiéndose en las obras realizadas veintisiete meses escasos, y pudo haberlo sido en bastante menos tiempo si no se hubiera trabajado en su similar el «Alfonso XIII», cuya quilla se puso el 9 de Febrero de 1910.

Pocos barcos han sido botados al agua tan adelantados en su obra como lo fué el «España».

Lleva terminados todos los camarotes, con sus portillas de luz colocadas; las cámaras del Almirante y Jefes, los puentes y entrepuentes de proa y popa y el de navegación, con la caseta de derrota y plataforma de bitácora.

Las dimensiones del «España» son: eslora en la flotación, 139,90 metros; manga máxima, 24; puntal hasta la cubierta superior, 12,74, y calado medio en prueba, 7,77.

Lleva una faja de blindaje de un metro de ancho y 230 milímetros de espesor en la parte central.

El peso del blindaje es de 3.000 toneladas.

Desde la faja hasta la cubierta principal el blindaje será desde 150 milímetros y desde aquí á la cubierta alta de 75 milímetros, formando entre ambos los costados de la ciudadela, donde van los cañones de 10 1/2.

Las cámaras de máquina, la de calderas y los pañoles de municiones, van rodeadas por un mamparo vertical blindado, que arranca del doble fondo.

Llevará dos máquinas, con dos ejes cada una, accionadas por un juego de tuberías *Parsons*, con una potencia colectiva de 7.500 caballos en cada serie, ó sea en junto 15.000, que darán un andar de 19 millas y media.

Instalarán 12 calderas tipo *Jarrow*, cargadas á 16,5 kilogramos por centímetro cúbico.

Su armamento consistirá en ocho cañones de 80,8 centímetros, dispuestos en cuatro torres; veinte de tiro rápido de 10 centímetros; dos semiautomáticos de 47 milímetros; dos de desembarco y dos Maxim, calibre fusil.

Los técnicos extranjeros elogian las excelencias del casco del «España». A éste se le ha quitado el maderamen que impedía contemplar su forma.

Todo el material empleado es de acero, procedente la mayor parte de Bilbao, y construido por las importantísimas entidades Altos Hornos de Vizcaya, Talleres de Deusto, Talleres de Zorroza, Tubos Forjados y otras.

Se calcula que el «España» estará listo para prestar servicio dentro de nueve meses.

La grada que ha dejado vacía el «España» fué ocupada enseguida por el «Jaime I». La ceremonia de la colocación de la quilla de éste se verificó inmediatamente después de la botadura del «España».

Junta de Obras del Puerto de Bilbao

Recaudación de impuestos durante el mes de Enero último

IMPORTACION		
Extranjero.	Carbón.	14.612,77
	Escorias de hierro, etc.	843,19
	Carga general.	11.128,30
Cabotaje.....	Carbón.	7.014,37
	Escorias de hierro, etc.	241,91
	Lingote de hierro.	00,00
	Carga general.	4 332,08
EXPORTACION		
Extranjero.	Mineral de hierro.	142 092,43
	Lingote de hierro.	4.429,22
	Carga general.	1 542,70
Cabotaje.....	Carbón, escorias de hierro etc.	200,07
	Mineral de hierro.	172,63
	Lingote de hierro.	811,52
	Carga general.	6.442,43

TOTAL PESETAS. 193.863,63

Bilbao 1.º de Febrero de 1912.—El Presidente, *Ramón de la Sota*—El Secretario-Contador, *José de Solozabal*.

Si queréis escribir deprisa, sin temor
de tropezar con inconvenientes, usad la



Máquina de escribir Underwood

8 Grandes Premios
9.000 Referencias en España

Pídase el Catálogo a Guillermo Trúniger & C.^o : Barcelona : Balmes, 7

En Bilbao: D. MARCOS MUÑOZ Victor, 6.

L EY de Comunicaciones é Industrias Marítimas Nacionales

2.^a Edición Precio UNA peseta

De venta en la imprenta de esta Revista

BOLETÍN MINERO

Newcastle on Tyne

7 de Febrero de 1912

Fletes de mineral

Algers á Newport, 6/-.
Bilbao á Middlesbrogh, 6/-.
Idem á Rotterdam, 6/-
Cartagena á Middlesbrough, 7/-
Idem á Rotterdam, 8/3.
Huelva á Rotterdam, 7/3.

Fletes de carbones (para hulla por tonelada)

Bilbao	6-6	Villanueva	12-0
Santander	7-3	Palamós	12-0
Barcelona	11-0	San Feliú de Guixols	12-0
Tarragona	10-6		

Precios de carbones en Newcastle

	S. D.	
Hulla de calidad. 1. ^a	á 14-6	toneladas
» de 2. ^a	á 13-6	»
» de 3. ^a	á 12-9	»
Fragua superior.	á 13-6	»
Coke de 1. ^a calidad	á 17-6	»
» de 2. ^a	á 17-0	»
» de 3. ^a	á 16-6	»

PLOMOS. — Hoy los desplatados extranjerios valen de £ 15-13-9 á £ 15-16-3 y los ingleses de £ 16-01-3 á £ 16-02-0 por 1016 kilogramos.

Los argentíferos á £ 15-17-6.

LA PLATA FINA.—Disponible á 29 1/8 peniques.—Entrega á dos meses á 29 peniques.—Todo por onza inglesa.

Telegramas de los Sres. Chivers y Fraser

Cotización de hierro en Glasgow

Según despachos recibidos por el Círculo Minero de Bilbao

Febrero	5	Escocia	48/11	Hematites	63/01
»	7	»	49/02	»	63/01
»	8	»	49/-	»	63/01
»	9	»	48/11	»	63/01

Ultimos precios de Londres

TELEGRAMAS DE LOS SRES. THOMAS MORRISON Y COMPAÑIA

	Día 5	Día 6	Día 7	Día 8
Cobre.—«Standard»	81-12-6	81-05-0	81-16-3	82-08-7
» » 3 meses	62-07-8	62-00-0	62-11-3	62-02-3
» » Best Selected	00-00-0	00-00-0	00-00-0	00-00-0
Estañó del Estrecho.	193- 0-0	194-10-3	195-00-0	195-00-0
» » 3 meses	91-00-0	191-15-0	192-05-0	196-15-0
» » Ingleses.—Lingotes	198-00-0	197-00-0	197-00-0	197-00-0
» » —Barritas	199-00-0	198-00-0	198-00-0	200-00-0
Plomo Español.	15-13-3	15-15-0	15-15-0	15-15-0
Hierro.—Escocés.—Warrant	54/10	55/00	55/01	55 00
» » Middlesbro.	45/10	49/00	49/01	49/00
» » Hematites	63-00/0	63-00/0	63-00/0	63-00/0
Acciones Rio-Tinto	87-12-6	88-00-0	88-07-6	88-05-0
» » Tharsis	5-15-6	5-15-6	5-15-6	5-15-6
Plata	26-15/16	26-2/7	27-1/16	27-9 16
Exterior Español	94-00/0	94-00/0	94-00/0	93-1/10
Cambio á 3 m/f	00-0/0	00-0/0	0-0/0	00-0/0
Regulo de antimonio	30-0/0	30-00-0	30-00-0	30-00-0

Banco de Bilbao

El Consejo de Administración de este Banco, en observancia del artículo 36 de los Estatutos, ha dispuesto que la Junta General ordinaria se celebre el día 22 del corriente, á las doce del día en el salón del Establecimiento.

Todos los señores accionistas tienen derecho de asistencia, pero para tener voz y voto se requiere ser poseedor de diez ó más acciones en propiedad, con tres meses de anticipación.

Pueden los comprendidos en este último caso ser representados por medio de apoderados, que deberán ser también accionistas con voz y voto.

Los apoderados especiales á quienes se refiere el artículo 34 de los Estatutos pueden asistir en representación y para ejercer los derechos de sus poderdantes.

Los señores que al tenor de las precedentes prescripciones de los Estatutos, hayan de asistir á la Junta que se convoca, se servirán presentar en la Secretaría de mi cargo los títulos de pertenencia de sus acciones, y los poderes en su caso, á fin de que se les provea de la correspondiente credencial.

Durante los ocho días que preceden al señalamiento para la Junta, estarán en el Banco de manifiesto á los señores accionistas, en observancia del artículo 37 de los Estatutos, el balance y las cuentas del ejercicio correspondientes al segundo semestre de 1911.

Bilbao, 5 de Febrero de 1912.—El Secretario, JACOBO ORTEGA.

Pablo Martínez y Compañía

Ingenieros

Antiguos empleados de JUAN WENZEL Y COMPAÑÍA

MAQUINARIA Y MATERIAL ELECTRICO

Luchana, 2.--Bilbao

Teléfono 1.374

Banco del Comercio

En cumplimiento de lo dispuesto en el artículo 20 de los Estatutos, el Consejo de Administración de este Banco ha acordado que la Junta general ordinaria de señores accionistas, tenga lugar el 22 del corriente mes, á las doce y media, en el domicilio social, calle de la Estación, número 3.

Durante los 8 días que preceden al señalado para la celebración de la Junta, estarán de manifiesto en las oficinas de este Banco para todos los señores accionistas que lo deseen, el Balance y cuentas del ejercicio semestral y se les facilitarán cuantos datos pidan relativos á la situación del Banco, sin perjuicio de lo que determina el artículo 10 de los Estatutos.

Bilbao, 5 de Febrero de 1912.—*El Secretario*, MIGUEL CORTÉS.

Compañía Naviera "Sota y Aznar"

Conforme á lo dispuesto en el artículo 16 de los Estatutos y para dar cumplimiento á lo preceptuado en el 27, se convoca á los señores accionistas á junta general ordinaria, que ha de celebrarse el día 24 del corriente mes, á las once de la mañana, en las oficinas de la Compañía, calle de Ibañez de Bilbao (chalet).

Bilbao, 9 de Febrero de 1912.—RAMÓN DE LA SOTA, LUIS MARÍA DE AZNAR, *Directores gerentes*.

Sociedad Anónima "Mengemor"

La Junta Sindical del Colegio de Agentes de Cambio y Bolsa de esta plaza, ha admitido á la contratación oficial en esta Bolsa:

1.º Dos mil acciones de á mil pesetas nominales cada una, completamente liberadas, en una sola serie, al portador, emitidas y puestas en circulación en representación de su capital social, por la Sociedad Anónima «Mengemor», Compañía de material eléctrico y domiciliada en Madrid.

2.º Mil seiscientos cuarenta y dos acciones, al portador, también completamente liberadas, de á quinientas pesetas nominales cada una, números 1 al 1.642, fecha 31 de Mayo de 1911, emitidas y puestas en circulación también por la citada Sociedad Anónima «Mengemor» Compañía de material eléctrico, como parte de las tres mil que creó en representación del aumento de su capital social de dos millones de pesetas á tres millones y quinientas mil, efectuado por escritura otorgada en Madrid el 31 de Mayo de 1911 ante el Notario D. Francisco de la Escosura.

Recaudación por Renta de Aduanas

La recaudación de esta Aduana ascendió por todos conceptos durante el pasado Enero á 1.280.009,51 pesetas, acusando un aumento de 139.679,99 pesetas con relación á igual periodo del año anterior, debido principalmente á la mayor importación de carbones y petróleo.

De los artículos importados, hubo baja en aceite lubricante de 10.714 kilogramos, en bacalao de 275.836, en maíz de 371.050, en cacao de 3.709, en legumbres de 42.199 y aumento en carbones de 11.755.552, en petróleo de 565.437, en café de 5.348, en maquinaria de 221.142 kilogramos.

En el comercio de Exportación hubo baja en mineral de hierro de 62.071.241 kilogramos y aumento en lingote de hierro de 4.625.890, en vinos de 134.553 kilogramos.

De los artículos extranjeros entrados por cabotaje hubo baja en cacao de 12.071 kilogramos, en madera de 24.955, en maíz de 725.416 y en trigo de 2.500 y aumento en café de kilogramos 3.022, en aceite mineral de 5.571, en abonos de 2.200 y en algodón en rama, de 6.632.

La recaudación obtenida por el impuesto sobre la achicoria durante el mes de Enero último, fue de 13.889 pesetas con una baja de 2.226 pesetas, sobre la obtenida en 1911.

Resumen de las mercancías más importantes importadas y exportadas en Enero de 1911 y 1912, con expresión de las alzas y bajas en el presente año con relación al anterior.

IMPORTACIÓN

	1911	1912	Diferencia para 1912
Carbones.	31.461.622	43.217.134	+ 11.755.552
Petróleo.. . . .	"	565.437	+ 565.437
Aceite lubricante	53.883	43.169	- 10.714
Bacalao.. . . .	1.013.730	737.894	- 275.836
Maiz.. . . .	375.050	"	- 371.050
Cacao.	29.875	26.166	- 3.709
Café.	38.715	44.063	+ 5.348
Legumbres.. . . .	292.817	230.618	- 42.199
Maquinaria.. . . .	223.716	444.574	+ 221.142

EXPORTACIÓN

Mineral de hierro..	346.117.850	284.046.609	- 62.071.241
Lingotes.. . . .	4.282.560	8.908.450	+ 4.625.890
Vinos.. . . .	208.194	342.747	+ 134.553

Géneros extranjeros entrados por cabotaje

Café.. . . .	51	3.073	+ 3.022
Cacao.	12.871	800	- 12.071
Aceite mineral. . .	2.700	8.271	+ 5.571
Abonos.	"	2.200	+ 2.200
Algodón en rama..	17.648	24.280	+ 6.632
Madera.	59.975	35.020	- 24.955
Maiz.	725.416	"	- 725.416
Trigo.	2.500	"	- 2.500

Buques entrados desde el 3 al 9 de Febrero de 1912

IMPORTACION

Núm. de orden	Día	Paellón	Nombre del buque	Tons. de reg.	CAPITAN	Kilogramos de carbón	Kilogr. de bacalao	Kilogramos de carga total	Procedencia	Consignatario ó corredor
					SUMAS ANTERIORES.	46090822	782731	58397255		
162	2	Español	Algorta.....	1305	E del Villar.....	2814645	»	2921695	Newcastle	Sota y Aznar
163	»	»	Ciérbana.....	717	N. Solazábal.....	»	»	»	La Rochelle	Idem
164	»	Inglés	Kingsdyke.....	1060	J. Hutton.....	»	»	»	S. Nazaire	Idem
165	3	Español	Katalin.....	76	Cortázar.....	»	»	150443	Bayona	Atanasio Aréizaga
166	»	Inglés	Endimyon.....	415	G. Masson.....	»	»	»	Nantes	Agencia J. Wild y Comp.
167	»	Alemán	Peterhof.....	858	K. Baskke.....	»	»	»	La Rochelle	Sota y Aznar
168	»	Español	Baracaldo.....	677	J. Míangolarra.....	»	»	»	Idem	Idem
169	»	Alemán	Caledonia.....	1249	J. Roche.....	»	»	»	Hamburgo	Edmundo Couto
170	»	Noruego	Valhalla.....	836	H. Gregersen.....	»	»	»	S. Nazaire	Martyn, Martyn y Comp.
171	»	»	Ripa.....	249	J. Joeger.....	»	248000	248000	»	Andrés Amland
172	»	Holandés	Rhenania.....	787	J. Wegter.....	»	»	279919	Rotterdam	E. de Arriaga y Compañía
173	4	Español	Cabo Quejo.....	1214	A. Echave.....	»	»	27722	Marsella	Bergé y Compañía
174	»	Noruego	Dalbeattie.....	819	A. Stidal.....	»	»	»	S. Nazaire	Sota y Aznar
175	»	Español	Alfonso XIII.....	2637	L. Sopelana.....	»	»	47680	Veracruz y escala	Bergé y Compañía
176	»	Inglés	Oakdale.....	836	J. Taatiles.....	»	»	»	Burdeos	Miguel P. Ferrer
177	»	Holandés	Veerhaven.....	1617	J. Drayer.....	»	»	»	Charente	Tomás Urquijo
178	»	Noruego	Pine Branch.....	1022	R. Knudsen.....	»	»	»	S. Nazaire	Miguel P. Ferrer
179	5	Alemán	Planet.....	433	A. Pens y.....	»	»	223419	Amberes	J. Hoppe y Compañía
180	»	Español	María Gertrudis.....	56	A. López.....	»	»	86610	Tampico	Francisco García
181	»	Holandés	Katwick.....	1287	J. P. Groen.....	»	»	»	S. Nazaire	Erhardt y Compañía
182	»	Español	Cabo Santa Pola.....	910	J. Moreno.....	»	»	323	Génova	Bergé y Compañía
183	»	»	Bélgica.....	1322	V. Goitia.....	2882900	»	2882900	Newcastle	Sota y Aznar
184	»	Inglés	Beacon Grange.....	2753	W. Keskake.....	»	»	»	Idem	Carlos Maturi
185	7	Sueco	Phyllis.....	893	S. Zeigler.....	»	»	»	Bayona	Edgar J. Turner
186	»	Noruego	Adalands.....	976	O. Haakonsen.....	2029333	»	2029323	Hull	Bergé y Compañía
187	»	Español	Fernando Póo.....	2085	J. Cisa.....	»	»	257588	Colombo y escl.	Idem
188	»	Uruguayo	Uriarte núm. 4.....	1595	J. B. Apraiz.....	»	»	»	Burdeos	Aznar y Compañía
189	»	»	Manuel.....	1554	I. Asteinza.....	»	»	»	Idem	Miguel P. Ferrer
190	8	Español	Marqués de Mudela.....	1211	V. Ilandia.....	2413213	»	2413663	Newport	Eduardo Salvidegoitia
191	»	Inglés	Arana.....	920	R. Walton.....	»	»	190467	Londres y Ambs.	R. de Azqueta
192	»	Español	Bravo.....	785	F. Franco.....	»	»	144779	Glasgow y Liver.	Idem
193	»	Sueco	Canadia.....	912	A. Hall.....	»	»	»	Charente	Eduardo Salvidegoitia
194	»	Español	Biak-Bat.....	1293	J. M. Argacha.....	»	»	»	Burdeos	C.ª de Navegación «Bat»
195	9	Noruego	Santiago.....	881	J. G. Jacobsen.....	»	245720	245720	Bergen y otros	Andrés Amland
196	»	Inglés	Behera.....	1037	S. Colquhoun.....	»	»	»	Burdeos	Jose Leal
197	»	Sueco	Agnes.....	779	A. P. Ligiblad.....	»	»	»	La Pallice	Macleod y Compañía
					TOTALES.	56230913	1276451	70323506		

CABOTAJE

Núm. de ord.	Día	Aparejo	Nombre del buque	Tons. de reg.	CAPITAN	Kilogramos de carbón	Kilogr. de cemento	Kilogr. de vino	Kilogramos de carga total	Procedencia	Consignatario ó corredor
					S. ANTERIORES.	24894090	330200	1474613	33300156		
129	3	Vapor	García núm. 2.....	85	H. López.....	»	»	»	»	San Sebastián	Francisco García
130	4	»	Cabo Quejo.....	1214	A. Echave.....	»	»	»	762585	Parragona y esc.	Bergé y Compañía
131	»	»	María Gertrudis.....	56	A. López.....	»	»	»	25500	Santander	Francisco García
132	»	»	Dolores.....	71	J. A. Iraundegui.....	»	84700	»	104950	Pasajes y Zumaya	Hijos de Astigarraga
133	»	»	María Clotilde.....	30	B. López.....	»	»	»	75641	Foz y escalas	Francisco García
134	»	»	Aurora.....	351	M. Echevarría.....	940000	»	»	940000	Gijón	J. y J. de Goyoaga
135	5	»	Aitor.....	528	C. Zabala.....	1150000	»	»	1150000	S. E. de Pravia	Atanasio Aréizaga
136	»	»	Lucero.....	404	A. Moreno.....	986200	»	»	986200	Idem	Idem
137	»	Balandra	Bizkaya.....	24	J. Fradua.....	»	»	»	»	Bermeo	L. Landaburu
138	»	»	Unión núm. 2.....	28	R. Marcue.....	»	»	»	»	Santoña	E. de Arriaga y Compañía
139	6	Vapor	Santoña.....	36	S. Taramundi.....	»	»	»	65400	Castro Urdiales	Idem
140	»	»	Cabo La Plata.....	909	J. Moreno.....	»	»	232710	447235	Barcelona y esc.	Bergé y Compañía
141	»	»	Turón.....	660	A. Hereda.....	1455900	»	»	1455900	S. E. de Pravia	Chavarri y Compañía
142	»	Balandra	Simón.....	20	E. Anduiza.....	»	»	»	»	Bermeo	E. de Arriaga y Compañía
143	7	Vapor	Elvira.....	589	R. Basterrechea.....	»	»	»	»	Gijón	Real de Asúa y Compañía
144	»	Balandra	Nueva Unión.....	20	S. Radiola.....	»	»	»	9000	Lequeitio	E. de Arriaga y Compañía
145	»	Goleta	María Gabriela.....	74	J. M. Zabala.....	142940	»	»	142940	Gijón	Viuda de Vicuña
146	8	Vapor	Chío.....	266	F. Achurra.....	432000	»	»	432000	Avilés	Atanasio Aréizaga
147	»	»	Carolina.....	246	B. J. Díaz.....	547040	»	»	547040	Gijón	Vda. de B. Otero y Comp.
148	»	»	Kontzesi.....	96	E. Arrinda.....	265320	»	»	265320	Idem	Atanasio Aréizaga
149	9	»	Cabo Santa Pola.....	1857	M. Cimiano.....	»	»	127035	502173	Barcelona y esc.	Bergé y Compañía
150	»	»	María Cruz.....	85	M. Suárez.....	»	»	»	75020	Vivero y escalas	Francisco García
151	»	»	Unión Hullera.....	282	F. N. Junquera.....	500000	»	»	500000	Gijón	Ignacio Abaitua
152	»	»	García núm. 1.....	47	J. López.....	»	»	»	»	Santander	Francisco García
153	»	»	María Clotilde.....	30	B. López.....	»	»	»	»	San Sebastián	Idem
					TOTALES.	31313490	414900	1834364	41787260		

Buques salidos desde el 3 al 9 de Febrero de 1912

EXPORTACION

Núm. de ord.	Día	Nombre del buque	Tons de reg.	Kilogs. de mineral	Kilogs. de lingote	Kilogs. de vino común	Kilogs. de carga general	CARGADOR	Destino	Cargaderos	NOMBRE DE LA MINA
S. ANTERIORES				309309330	5812380	1182643	3776102				
159	2	Cedargrove...	1473	3692700	»	»	»	Ricardo Ortiz	Middlesbro	Triano	Rubia, Cristina y Aurora
160	»	Bernabé	1433	3389510	»	540	»	Echevarrieta y Larrinaga	Rotterdam	Orconera	Parcocha
161	»	Upo-Mendi...	2312	6300000	»	2826	1596	Luis Núñez	Middlesbro	Olaveaga	Josefa, San Luis y Gustavo
162	»	Sestao.....	1037	2293660	»	800	339	Gustavo Motschman	Dunkerque	F. Belga	Conchas
163	3	Victoria.....	998	2311140	»	»	»	Ricardo Ortiz	Glasgow	Triano	Rubia, Aurora Cristina Acrisol ¹ .
164	»	Satur.....	1916	4132980	»	125	885	Miguel P. Ferrer	Calais	Idem	Indiana, Otamendi, Nicanora
165	»	Alemania....	1255	2976220	»	775	»	Cory's Trading C.º Ld.	Dunkerque	Galdames	San Antonio y Milagros
166	4	Caledonia....	1949	»	»	30900	100239	Edmundo Couto	Habana	P. Exterior	(Sin pasajeros)
167	5	Papelera....	945	2556620	»	60	32	J. M. de las Rivas	Rotterdam	Triano	Unión y Amistosa
168	»	Ciérbana....	717	1706750	»	»	»	Martyn, Martyn y Comp.	Middlesbro	Cadagua	Amparo
169	»	Expe.....	685	1771300	»	509	241	Agencia J. Wild y C.ª	Newport	Galdames	Milagros
170	6	Achilles.....	580	»	»	30149	209633	C. Hoppe y Compañía	Amberes	Uribitarte	(General)
171	»	Torbay.....	932	2082080	»	»	»	Edgar J. Turner	Middlesbro	Triano	Triano Cris. B. Fort. Socorro
172	»	Arriluze....	1241	2914820	»	1101	700	Macleod y Compañía	Cardiff	Galdames	San Antonio y Buena
173	»	Katwyk.....	1287	3382360	»	»	»	Erhardt y Compañía	Rotterdam	Orconera	Cotos de la Orconera
174	»	ine Branch..	1022	2097240	»	»	»	Cory's Trading C.º Ld.	Middlesbro	F. Belga	Marquesa, Barga, San Benito
175	7	Marzo.....	753	1820720	»	526	»	Erhardt y Compañía	Newport	Triano	Peñusco Mendiola
176	»	George Royle	1521	3725160	»	20	»	Ricardo Ortiz	Middlesbro	Idem	Rubia, Aurora y Cristina
177	»	Kingsdyke...	1060	2241080	»	»	»	Sota y Aznar	Dunkerque	Cadagua	Amalia
178	»	Endymion...	415	1119300	»	»	»	Agencia J. Wild y C.ª	Glasgow	Galdames	Milagros
179	»	Kataliñ.....	76	178960	»	»	»	Atanasio Aréizaga	Bayona	Triano	Indiana
180	»	Fernando Poo	2085	»	»	1160	8940	Bergé y Compañía	Manila	P. Exterior	(Vía Liverpool)
181	»	Beac. Grange.	2753	»	»	»	»	Solo lleva pasaje	B. Aires	Idem	(30 pasajeros)
182	8	Ripa.....	249	»	»	»	»	Salió en lastre	Boness	Uribitarte	(Lastre)
183	»	Torquay.....	935	2146730	»	»	»	S. J. Dyer, J. M. Rivas	Middlesbro	Triano	Triano 1.ª B. Fortuna Martinez
184	»	Valhalla....	836	1731830	»	»	»	Martyn, Martyn y Comp.ª	Idem	Galdames	San Antonio y Trinidad
185	»	Baracaldo...	677	1531070	»	»	»	Chávarri Hermanos	Newport	Cadagua	Montefuerte
186	»	Pluto.....	890	»	»	»	265692	C. Hoppe y Compañía	Amberes	Uribitarte	(General)
187	9	Veerhaven...	1607	4045670	»	180	»	Tomás Urquijo	Rotterdam	Luchana	Juliana
188	»	Elvira.....	589	998510	»	4279	33570	Macleod y Compañía	Garston	Galdames	Elvira
189	»	Peterhof....	858	2100000	»	240	»	Sota y Aznar	Rotterdam	T. Aéreo	Primitiva
190	»	Junio.....	1261	3351210	»	562	»	Hijos de Astigarraga	Pauillac	Galdames	Safo, Catalina y Ayornal
191	»	Dalbeattie...	819	1769160	»	»	»	Sota y Aznar	Middlesbro	Triano	Confianza, Lorenza y Petronila
192	»	Uriarte núm. 4.	1395	3317070	»	585	»	Aznar y Compañía	Cardiff	Orconera	Cotos de la Orconera
193	»	Arana.....	920	»	»	3975	»	C.ª V.ª del Nt. de Esp.	Londres	Uribitarte	(Vía Santander)
TOTALES				380993180	5812380	1261955	4397969				

CABOTAJE

Núm. de ord.	Día	Nombre del buque	Kilogs. de mineral	Kilogs. de lingote	Kilogs. de hierro y acero	Kilogs. de hojalata	Kilogs. de tubos	Kilogs. de alambre	Kilogs. de harina	Kilogs. de vino	Kilogs. de carga total	Destino	Cargadores
S. ANTERIORES			1109600	1945850	7785208	931022	140002	183419	427160	209723	16943136		
151	2	María del Carmen.	»	»	»	»	»	»	»	14610	»	Rivadeo y esc.	Varios
152	»	Cabo S. Sebastián.	»	100000	489867	55926	9907	7272	2590	6716	1058189	Barcelona y esc.	Altos Hornos y otros
153	»	Elvira.....	»	»	»	»	»	»	»	»	»	Santander	General (de tránsito)
154	»	Nuevo Lequeitio.	»	»	»	»	»	»	10000	7500	28031	Lequeitio	Varios
155	»	Nájera.....	»	»	35000	»	»	»	»	»	75000	Tapia	Cementos Portland
156	»	Unión Hullera...	»	»	»	»	»	»	»	»	»	Gijón	Lastre
157	3	Bazán.....	»	»	»	»	»	»	»	»	»	S. E. de Pravia	Idem
158	»	San Antonio....	140000	»	»	»	»	»	»	»	140000	Gijón	A. Iza y Compañía
159	4	María Magdalena.	»	»	3650	3110	»	3000	17500	»	171797	Santand y Gijón	Varios
160	»	Cabo Blanco....	»	280000	1456123	126700	27373	28511	5500	727	2097952	Barcelona y esc.	Altos Hornos y otros
161	6	Algora.....	»	»	»	»	»	»	»	»	»	Castro Urdiales	Lastre
162	»	Aurora.....	»	»	»	»	»	»	»	»	»	Gijón	Idem
163	»	María Clotilde...	»	10000	25109	»	»	»	»	»	40869	Pasajes S. Sebas.	Varios
164	»	García núm. 2...	»	»	10219	3345	490	»	17500	13335	38164	Vivero y escalas	Idem
165	7	Concha.....	»	»	»	»	»	»	6000	1800	18385	Bermeo	Idem
166	»	Aitor.....	»	»	»	»	»	»	»	»	»	S. E. de Pravia	Lastre
167	8	Dolores.....	»	»	»	»	»	»	»	»	43280	Pasajes y Zum.	Varios
168	9	Turón.....	»	»	»	»	»	»	»	»	»	S. E. de Pravia	Lastre
169	»	Chío.....	»	»	»	»	»	»	»	»	»	Idem	Idem
TOTALES			1249600	2335850	8805176	1120103	177772	222202	509560	242737	20719413		

Mineral exportado durante la última semana: Para el extranjero, 71.683.850 k. Cabotaje, 140.000 k. Total 71.823.850 k.

Valores negociados en Bolsa.—Cotizaciones de la semana

Titulo de la empresa ACCIONES	Ultima cotización	Fecha de la operación			Capital millares de PESETAS	Valor de cada título	Des- ambolse	Divi- dendo anual	OBLIGACIONES			Capital Ptas.	Interés	Última cotización	
		Día	Mes	Año					Compañías de Ferrocarriles						
Bancos															
De Bilbao	318,75	9	Febrero	1912	30.000	500	Todo	14	0/0	Bilbao & Durango.—1. ^a emisión 1902	500	4	95,00		
De Vizcaya	290,00	10	»	1912	15.000	250	90	0/0	» emisión 1902	500	4	96,00			
Crédito Unión Minera	495,00	9	»	1912	20.000	250	30	»	» & Portugalete, 1. ^a emisión, 1. ^a serie	500	4	100,50			
Guipuzcoano	230	28	Octubre	1911	5.000	500	60	»	» 1. ^a » 2. ^a »	100	4	97,00			
De Vitoria	155	27	Abril	1911	3.000	500	50	»	» 2. ^a »	500	4	98,35			
De Gijón	175	21	Septbre.	1910	10.000	500	50	»	» de 1895	500	4	97,60			
De Burgos	202,50	23	Abril	1910	3.000	500	20	»	» de 1895	500	4	98,50			
De Cartagena	15,00	20	Agosto	1911	10.000	500	Todo	»	» de 1900	500	4	96,50			
Hispano Americano	142,75	8	Enero	1912	100.000	500	40	»	» de 1902	500	4	96,50			
Español Río la Plata	478 pts	30	Dicbre.	1911	110.000	500	Todo	»	F. c. de Tudela & Bilbao, 1. ^a serie	500	5	103,50			
Ferrocarriles															
Vascongados	99,00	7	Febrero	1912	20.000	500	Todo	»	» de » & » 2. ^a »	500	5	103,50			
De Bilbao a Portugalete	176,00	9	»	1912	5.000	500	»	7	0/0	» de » & » 3. ^a »	250	5	106,50		
De Santander a Bilbao	87,00	10	»	1912	12.500	500	»	4	1/2	» de Valladolid & Ariza serie A	500	5	105,75		
De Castro Alén (ord.)	81,00	6	Junio	1911	1.500	500	»	3	»	» de Almansa & Valencia y Tarragona	475	5	96,75		
De Castro Alén (esp.)	106,00	16	Octubre	1911	1.000	500	»	»	» de Asturias, Galicia y León, 1. ^a hipoteca	500	3	75,00			
De La Robla	42,00	10	Febrero	1912	20.264	500	»	3	0/0	» de Zaragoza & Pamplona y Barcelona (prioridad)	475	3	83,50		
Navieras															
Sota y Aznar	110,00	1	Febrero	1911	1.500	500	Todo	6	0/0	» del Norte de España 1. ^a serie	500	3	80,25		
Bilbaína de Navegación	14,275	10	Octubre	1911	2.100	175	»	»	» del Norte de España emisión de 1905	500	4	95,50			
Unión	24,00	18	Dicbre.	1911	16.000	500	»	»	» de Durango & Zumárraga, 1. ^a serie	500	4	94,75			
La Actividad	17	14	Novbre.	1911	3.000	500	»	1	1/2	» de Madrid & Zaragoza y Alicante, serie C	500	3	85,00		
La Estrella	40	6	»	1908	»	500	»	»	» de Alar y Santander	475	6	107,50			
Olazari	34,50	25	Enero	1912	7.000	500	»	50	pts.	» de La Robla	500	4	79,00		
Marítima del Nervión	110,00	30	Novbre.	1911	2.500	250	»	6	0/0	» Vasco-Asturiano, 1. ^a hipoteca	500	5	102,00		
Marítima de Vizcaya	101	14	Julio	1902	535.750	210	»	7	1/2	» 2. ^a id.	500	8	103,50		
Naviera Vascongada	80	1	Febrero	1912	312.500	250	»	7	10	» Económicos de Asturias	500	4	98,00		
Metalúrgicas															
Altos Hornos de Vizcaya	298,00	3	Febrero	1912	32.750	500	Todo	»	»	Compañías Navieras					
Talleres de Deusto	117	27	Julio	1909	1.000	500	»	7	»	Bilbaína de Navegación	500	5	84,00		
Tubos Forjados	118	31	Marzo	1909	1.500	500	»	2	»	Navegación Bat.	500	5	90,00		
La Basconia	85	27	Febrero	1906	7.000	500	»	3	»	Naviera Vascongada	500	3	10,00		
Aurrerá	134	12	Dicbre.	1911	1.500	500	»	8	»	Sota y Aznar (fuera de bolsa)	519	5	100,50		
Construcciones Metalúrgicas	55,00	6	»	1911	12.500	500	»	2	»	Compañías Minedas					
Minedas															
Argentífera de Córdoba	150	25	Enero	1909	1.500	50	Todo	»	»	Sierra Menera (fuera de bolsa)	500	5	97,75		
Anglo Vasca de Córdoba	110	2	»	1909	3.500	50	»	»	»	Construcciones Metalúrgicas	500	4	94,00		
Alcaracejos en Córdoba	20	13	»	1912	2.000	250	»	»	»	Compañías de electricidad					
Minas de Prelezo	100	9	Julio	1911	»	500	»	»	»	Tranvía Eléctrico de Bilbao & Durango y Arratia	500	5	95,00		
Peñaflor, en Sevilla	75,00	2	Abril	1911	4.500	500	»	»	»	Hidroeléctrica Ibérica (fuera de bolsa)	500	5	101,75		
Cala, en Huelva	99,00	6	Febrero	1912	15.000	500	»	15	pts.	Junta de Obras del Puerto de Bilbao					
Hulleras Sabero y Anexas	60,00	12	Enero	1912	5.000	500	»	2	»	Emisión de 7 de Enero de 1899 4 por 100 (4. ^o empréstito)	500	4	99,50		
Irún y Lesaca	57,00	8	Febrero	1912	5.090	500	Todo	»	»	» de 1. ^o de Diciembre de 1905 (5. ^o empréstito)	500	3	101,00		
Cabárceno	120	10	Abril	1907	1.500	500	»	»	»	Compañías de industrias varias					
Minas y f.c. de Carreño	50	14	Mayo	1910	»	500	»	»	»	Papelera Española 1. ^a serie	500	5	101,45		
Argentífera de Almagrera	7,00	9	Febrero	1912	5.000	500	»	»	»	» 2. ^a »	500	5	101,35		
Hulleras del Turón	106	4	Novbre	1907	»	500	»	»	»	» Metalúrgica y Construcciones de Vizcaya	500	5	92,00		
Collado del Lobo	102	5	Febrero	1912	12.500	500	»	7	0/0	» Aurrerá	500	5	102,50		
Atilana	5,00	1	Agosto	1910	4.000	250	»	»	»	» Algodonera Guipuzcoana	500	5	100,10		
Villaodrid	90,00	8	Febrero	1912	1.000	500	»	3	0/0	» Ayuntamiento de Bilbao, 4 por 100	500	4	96,25		
Sierra Alhambilla	165	18	Novbre	1911	1.000	1000	»	10	»	» Carreteras de Vizcaya, emisión de 1905	500	4	101,50		
Minas de Heras	62	1	Agosto	1905	»	1000	»	»	»	» Cédulas hipotecarias, 4 %, 500 ptas. números 1 & 23,613	500	4	102,25		
Hullera Vasco-Leonesa	100	19	Mayo	1911	2.000	500	Todo	6	0/0	» Unión Resinera Española (fuera de bolsa)	500	5	101,75		
De Setares	105,00	29	Novbre.	1911	1.000	1000	»	100	»	» Diques Euskalduna, id	500	5	101,00		
Propietaria Mina Ceferina	100	29	»	1911	1.000	1000	»	10	»	BOLSA DE MADRID					
Azufra Coto de Hellín	118,50	19	Agosto	1909	»	500	»	»	»	Interior contado	86,00	84,75	84,57	84,55	85,00
Varias															
Unión Resinera Española	97,50	5	Febrero	1912	20.000	250	Todo	5	0/0	Interior fin	85,15	80,00	80,00	80,00	80,00
Unión de Explosivos	267,00	9	»	1912	25.000	100	»	16	»	Amortizable al 5 por 100	101,75	101,75	101,80	101,90	101,25
Unión Eléctrica Vizcaína	138,75	10	»	1912	18.000	500	»	7	1/2	Amortizable al 4 por 100	84,30	84,23	84,26	84,00	84,00
Electra Indust. Española	100	16	Junio	1911	2.500	500	»	5	0/0	Acciones F. c. N. de España	451,50	000,00	000,00	478,00	000,00
Eléctrica del Nervión	195	24	Dicbre.	1907	»	500	»	»	»	Id. Madrid, Zarag. y Alic.	478,50	475,00	000,00	000,00	000,00
T. de Bilbao a Durango	30,75	16	»	1911	2.150	500	»	3	0/0	Id. Banco de España	450,00	450,00	452,00	450,00	449,00
C.ª de Seguros Aurora	50,00	26	Enero	1912	20.000	500	30	»	»	Id. Tabacos	294,00	292,00	292,00	290,00	290,00
Plomo y Estaño laminados	120	24	Octubre	1907	»	500	Todo	»	»	Id. Altos Hornos	000,00	000,00	000,00	003,00	293,00
Hidráulica del Fresser	35	16	Dicbre.	1911	3.000	500	»	»	»	Id. Explosivos	270,30	270,00	000,00	000,00	270,00
Hydro-Eléctrica	110,00	9	Febrero	1912	20.000	500	»	5	0/0	Id. Azucarera G. de E. pf	43,75	43,75	44,00	44,00	45,00
Cementos Portland Sestao	120,25	11	Octubre	1909	2.000	100	»	6	»	Id. id. ordinarias	00,00	00,00	15,50	00,00	00,00
Electra de Viesgo	38	23	»	1908	»	500	»	»	»	Id. Banco Hisp. America	140,00	006,00	000,00	000,00	000,00
Papelera Española	63,25	9	Febrero	1912	20.000	500	»	2	1/3	Id. id. Esp R. la Plata	450,00	478,00	477,00	476,00	477,00
Alambres del Cadagua	120	5	Dicbre	1910	»	500	»	»	»	Francos	000,00	107,80	107,90	107,85	107,90
Bodegas Bilbainas	97	14	Septbre.	1911	6.000	500	»	5	0/0	Libras	27,23	00,00	00,00	27,23	27,22
C.ª Vinícola N. España	163	4	Junio	1907	»	500	»	»	»	BOLSA DE BARCELONA					
Sá. Gral. Ind. y Comercio	230,00	10	Febrero	1912	25.000	500	»	13	»	Interior	»	»	»	85,07	84,93
Algodonera Guipuzcoana	62,50	10	»	1905	»	500	»	»	»	Acciones F. c. del Norte España	»	»	»	95,50	95,40
Diques Euskalduna	51	28	Novbre.	1909	15.000	500	»	5	pts.	Id. id. Madrid Zaragoza, Allica	»	»	»	94,55	94,35
Bodegas Franco-Españolas	96	4	Agosto	1908	»	500	»	5	1/2	Oblig. F. c. Vallad. & Ariza, 5 %	»	»	»	106,75	106,50
Azucarera Española, pref	48,00	3	Enero	1912	43.000	500	»	15	»	Id. F. c. id. id. 4 1/2 %	»	»	»	102,85	102,75
Idem idem ordinaria	30	29	Agosto	1909	43.000	500	»	»	»	Id. F. c. id. id. 4 %	»	»	»	95,85	95,75
Resumen: Fondos públicos, 294.800; Acciones, 1.075.860; Obligaciones, 145.500															
Total 1.516.160 Libras, 30.652 Francos, 112.772 Marcos, 00.000															
BOLSA DE PARIS															
Renta Francesa 3 por 100															
Exterior español 4 por 100															
Interior español 4 por 100															
Rusa 1905, 5 por 100															
Id. consolidada															
Id. 1909, 1/2 por 100															
Brasil 894 por 100															
Banco Nacional México															
Id. de Londres y México															
Acciones Norte de España															
Id. Madrid, Zarag. y Alic.															
Rio-Tinto															
Tharsis															
Obligaciones F. c. Andaluzas															
Id. id. Norte															
Id. id. Ast. y León															
Cambio sobre España															
Idem sobre Londres															

MAPEY

MUEBLES & DECORACIÓN

Instalaciones completas de oficinas y despachos particulares

Muebles para escritorios

Proyectos y presupuestos gratis

LA GRAN BRETAÑA

6, ESTACIÓN, 6

Traviesas de Roble

se desean adquirir: 27.000 traviesas de $2 \times 0,20 \times 0,13$ metros con sujeción al pliego de condiciones que se halla de manifiesto en las oficinas de

Orenstein y Koppel-Arthur Koppel, S. A.

Arbieto, núm. 1.—BILBAO

Material usado

Ofertas y demandas de industrias, concesiones, saltos de agua, minas, patentes, fincas, hipotecas, fábricas, maquinaria, materiales de construcción, etc., etc.

Ofertas

5 Una máquina de 2 cilindros sin condensación, es horizontal y su fuerza es de 10 á 12 caballos. Estado de conservación, bueno. La caldera de esta máquina es vertical y desarrollo de 80 á 85 caballos de fuerza.

7 20 toneladas de carriles de 20 kilos por metro lineal.

8 Un motor semi-nuevo de gasolina, de 3 caballos de fuerza.

9 Una caldera para fabricar 8.000 kilos de jabón, de 2,30 metros de ancho por 2,53 de largo. En muy buen uso y se vende en muy buenas condiciones.

12 Un trómel con sus poleas, correa, motor y transformador.

13 Un tambor para plano de doble vía.

15 Dieciocho vagones de metro y medio cúbico de cabida, con caja de madera.

34 Maquinaria para hacer hielo, completa, con su motor, produce 50 kilos por hora.

35 Coto de zinc, de 98 hectáreas, en Asturias.

36 Mina de calamina, de 6 hectáreas, en Santander, con trabajos en producto.

37 Mina de 60 hectáreas de plomo argentífero, en la provincia de Madrid.

38 Dos máquinas horizontales «Compound». Normal 300, máxima 360 HP; número de revoluciones 120; presión de vapor 10 atmósferas. Cada una de las citadas máquinas está provista con su condensador de superficie.

39 Cuatro calderas de hogar interior con economiser, cumpliendo cada una con las indicaciones siguientes: Presión, 10 atmósferas; superficie, 135 m² igual 175 á 200 HP; superficie del economiser, 30 m²; contenido de agua, 10 $\frac{1}{2}$ m³; contenido de vapor, 4 $\frac{1}{2}$ m³; superficie de evaporización, 8^m; superficie de emparrillado, 2,25; longitud de la caldera principal, 4 $\frac{1}{2}$ metros; diámetro, 2,4 metros. La caldera principal está provista de un tubo de llama, cuyo diámetro es de 1,050; diámetro de los tubos de fuego, 94/102 m/m; dimensiones de la caldera de agua puesta encima de la caldera principal longitud, 4 $\frac{1}{2}$; diámetro, 0,6 metros. Las calderas están provistas de todos los accesorios, como bamba de alimentación, bombas centrífugas para la condensación, etc.—Las máquinas y calderas son provenientes de la renombrada casa «Tossi».

40 Vapor de pesca, nuevo, eslora 15,50 metros, máquina 20 caballos y caldera de 25.

41 Gabarrón, nuevo, de 50 toneladas.

28 Canal para abastecimiento de aguas y producción de fluido eléctrico, á 70 kilómetros de Madrid. La fuerza que desarrollan los saltos que en su canalización se van formando suman 39.000 caballos.

Demandas

54 Se compra hermosa finca, con parque, situada en Deusto, Las Arenas, Algorta, Portugalete ó Santurce y cuyo precio no pase de 500.000 pesetas.

21 100 metros de vía armada, compuesta de carriles de 4 $\frac{1}{2}$ ó 5 kilos de peso por metro, y para un ancho de 500 m/m.

23 Carriles de 30 kilos, en largos de 8 á 9 metros, que se encuentren en regular estado, pues se desean para emplearlos como postes.

24 Carriles de 12, 15, 22 y 25 kilos de peso por metro lineal, en buen estado. Se pagarán á un precio prudente.

26 Tornillos de 20 á 50 centímetros de largo por cinco octavos y $\frac{3}{4}$, ó sean 16 milímetros de grueso.

27 Máquina de vapor de 4 á 5 caballos, horizontal.

29 150 metros de vía de 0,50 de 7 $\frac{1}{2}$ kilos vía armada.

30 Dos vagonetas Decauville para vía de 0,50 metrost

31 Una mesilla para cargar para vía de 0,50 metros.

55 Se desea comprar minas de hierro y carbón con algún trabajo hecho ó en franca explotación.

COMPRA Y VENTA DE CASAS Y TERRENOS

SE COMPRAN:

32 Una casa en la calle de la Gran Vía.

33 » » » » Estación.

34 » » » » de Hurtado de Amézaga.

35 » » » » del Arenal.

36 Un Chalet en las Arenas, Algorta, frente al mar.

38 6.000 pies² de terreno en la prolongación de la Gran Vía.

SE VENDEN:

39 Una casa en la Alameda de Mazarredo, en 75.000 duros.

41 » » en Hurtado de Amézaga, en 45.000 »

40 » » en Elcano, en 25.000 »

42 » » en Ledesma, en 48.000 »

43 » » en Alameda de San Mamés en 40.000 »

48 » » en Alameda de Recalde, en 30.000 »

46 » » en San Francisco, en 28.000 »

47 Varias más en San Francisco, Alameda de San Mamés, Dos de Mayo, Hernani, Bailén, Artecalle, Ronda, Somera, etc. etc., desde 12.000 duros. Además hay otras en el Ensanche.

48 Varios Chalets en Bilbao, Deusto y Begoña.

49 Terrenos desde 3 pesetas pie² en Bilbao.

50 » » 1,50 » » en Begoña.

51 » » Luchana desde 1,75 pesetas pie².

52 » » Baracaldo, Algorta, Las Arenas, etcétera, desde 2 pesetas pie².

HIPOTECAS:

53 Hay capitales disponibles con garantía desde 5.000 pesetas á 1.000.000, al interés anual de 5 por 100, desde cinco años en adelante.

También se da dinero en hipoteca sobre fincas agrícolas que estén en explotación.

No se admiten intermediarios.

Para informes en esta Administración.

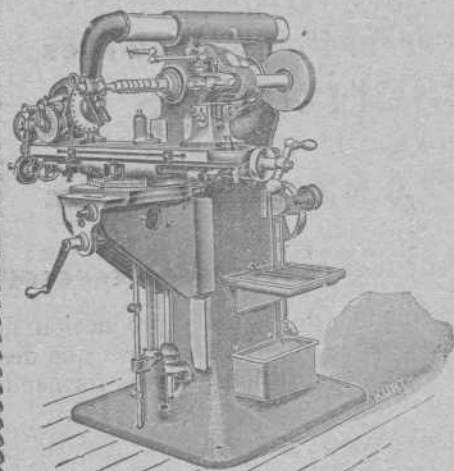

ARCADIO D. de CORCUERA y C.^a

Sucesores de Juan Caballero

Gran Vía, 36

Teléfono 801

Grandes Almacenes de Maquinaria, Herramientas y Accesorios

Máquinas, Herramientas, Accesorios y Materiales para Astilleros, Ferrocarriles, Minas, Fundiciones, Forjas, Talleres de construcción, etc., etc.

Las mayores existencias en ejes comprimidos para transmisiones, sillas, cojinetes de engrase automático, poleas de chapa de hierro y madera, correas, etc., etc.

Precios sin competencia

Puerto de Castro-Urdiales

Mineral exportado hasta el 5 de Febrero de 1912

BUQUES	DESTINO	Toneladas	CARGADORES
Nicolás	S. Nazaire	3.428	Norberto Seebold
Neptun	Rotterdam	2.551	Portillo, Ibáñez y C ^a
	TOTAL.	5.979	

YANKE HERMANOS

AGENCIA DE ADUANAS

Comisiones, Consignaciones, Embarques, Seguros marítimos

BILBAO

Sucursales: IRÚN, PASAJES, HENDAYA

TELEGRAMAS: YANKE.—BILBAO



Información Marítima

s significa «sacos», f «fardos», c «cajas», b «barriles», y las cantidades son kilos, donde no se indique otra cosa.

Gabotaje

Buques salidos hasta el día 8 de Febrero de 1912

Vapor CABO CORONA. Para Santander: 2.654 papel de fumar y empaques, L. Landaluce; 13.322 hierro y acero en barras y vigas, 2.260 cubos, Altos Hornos de Vizcaya; 12.000 hierro en barras, Sociedad Santa Ana de Bolueta; 2.665 tubos y piezas de hierro, Sociedad Tubos Forjados; 2.645 hierro en chapas, Fábrica de San Francisco.

Para Ferrol: 17.305 acero en barras y chapas, Altos Hornos de Vizcaya; 330 oxígeno, Sociedad Española de Oxígeno; 600 vino tinto, D. Padró; 432 licores, Sucesores de P. Pomés; 745 aguardiente, Yanke Hermanos; 130 vino común, Bergé y Compañía; 208 hilados, Agencia Central de las Hilaturas; 500 chapa y fleje de hierro, D. Ruiz; 10.000 harina, Ugalde y Compañía; 414 salvado, E. Coste y Vildósola; 3.200 ruedas, escuadras y soportes de acero, Talleres de Deusto; 4.400 cables de acero, Sociedad Franco-Española; 79 metal deploye, 6.957 engranes y piezas de hierro, Ansuátegui é Hijo; 2.750 vino tinto, 2 cápsulas, 575 coñac, Bodegas Bilbainas.

Para Coruña: 1.813 tabaco, Fábrica de Tabacos; 11.500 hierro en barras, Sociedad Santa Ana de Bolueta; 600 garbanzos, J. Padró; 260 vino tinto, D. Padró; 147 plomo y estaño, W. Bauman; 12.000 azúcar, Sociedad General Azucarera; 360 licores, Sucesores de P. Pomés; 135 cadenas, 1.345 hierro manufacturado, Yanke

Hermanos; 1.043 cerrajería, Bergé y Compañía; 3.360 depósitos de hierro y cajas de latón, Sociedad Cementos Portland; 585 hilados, Agencia Central de las Hilaturas; 1.179 papel para imprimir, La Papelera Española; 1.510 clavos, Central Internacional; 1.265 clavos, 136 alambre, F. de Echevarría é Hijos; 5.000 harina, Ugalde y Compañía; 319 cubiertos de hierro, Sánchez-Díaz y Herrero; 241 tubos de idem, Corcho Hijos; 1.164 tejidos, S. Letons; 620 herramientas y carretillas, Elorza é Hijo; 151 fuente y accesorios, Sociedad Aurrerá; 794 vino tinto, Rodegas Bilbainas; 1.000 garbanzos, Viuda de Velasco; 3.209 papel de fumar y empaques, L. Landaluce; 39.216 hierro y acero en barras y flejes, 7.900 hojalata, Altos Hornos de Vizcaya.

Para V. Lagarcía: 8.795 conservas, L. Landáburu; 560 camas, M. Ibáñez; 725 vino tinto, D. Padró; 1.200 azúcar, General Azucarera; 9.405 conservas, F. García; 227 quesos, Yanke Hermanos; 1.875 legía, Agencia Casamitjana; 1.620 clavos, 7.680 alambre, Sociedad Alambres del Cadagua; 214 hilados, Agencia Central de las Hilaturas; 1.000 harina, E. Coste y Vildósola; 1.510 hojalata, 80 estaño, R. Rochel é Hijos; 272 hierro manufacturado, Z. Andrés y Urdéaga; 3.950 hojalata, La Basconia; 1.054 vino tinto, Bodegas Bilbainas; 263 cubiertos de hierro, Sánchez-Díaz y Herrero; 8.000 hojalata, Altos Hornos de Vizcaya.

Para Marin: 602 cerrajería, Bergé y Compañía; 4.000 hojalata, Altos Hornos de Vizcaya.

Para Vigo: 755 topes y muelles, Ansuátegui é Hijo; 5.100 cañes y barras, Sociedad Santa Ana de Bolueta; 490 camas, M. Ibáñez; 420 bujías, J. J. Díaz Gamarra; 356 cerrajes, Bergé y Compañía; 5.150 clavos, 2.000 alambre, Sociedad Alambres del Cadagua; 962 hilados, Agencia Central de las Hilaturas; 720 clavos, Central Internacional; 1.006 tubos de hierro, Sociedad Tubos Forjados; 591 cubiertos de hierro, Sánchez-Díaz y Herrero; 2.330 alambre, F. L. Dubus; 9.955 cigarrillos, Fábrica de Tabacos; 9.680 hierro y acero en barras y flejes, 12.400 hojalata, Altos Hornos de Vizcaya.

Para Huelva: 400 acero en barras, A. Taubmann; 13.100 hojalata, R. Rochel é Hijos; 10.500 hierro en barras, Sociedad Santa Ana de Bolueta; 1.714 papel para imprimir, La Papelera Española; 613 aceite de linaza, A. Garmendia; 800 cestos, J. Arteche; 761 cajas y soportes de acero, Talleres de Deusto; 1.135 pertrechos, Bergé y Compañía; 3.370 chapas, Fábrica de San Francisco; 340.000 hierro en lingotillos, 27.561 hierro y acero en barras, chapas, carriles y ejes, 600 hojalata, Altos Hornos de Vizcaya.

Para Bonanza: 3.897 papel para imprimir, La Papelera Española; 200 garbanzos, E. L. San José.

Para Cádiz: 600 garbanzos, E. L. San José; 1.000 harina, Sánchez y Ortega; 15.602 papel para envolver é imprimir, La Papelera Española; 5.000 harina, Ugalde y Compañía; 820 sierra, cinta y accesorios, A. H. Schütte; 80 pipería, E. Menchaca; 600 palas, mangos y herramientas, Elorza é Hijo; 590 piezas de hierro, Astilleros del Nervión; 989 cigarrillos, Fábrica de Tabacos; 500 hojalata La Basconia; 690 pipería, Arriandiaga y Linaza; 6.927 papel de empaques, L. Landaluce.

Para Algeciras: 1.000 hojalata, Altos Hornos de Vizcaya.

Para Almería: 1.100 hierro en chapas, 960 hojalata, Altos Hornos de Vizcaya; 6.200 harina, Sánchez y Ortega; 3.500 id., Ugalde y Compañía; 9.604 hierro en barras y chapas, Fábrica de San Francisco; 123 cigarrillos, Fábrica de Tabacos; 560 cubos, La Basconia; 590 coñac, Bodegas Bilbainas.

Para Cartagena: 420 aceite de linaza, A. Garmendia; 385 toberes y tubos de acero, Talleres de Deusto; 8.965 zinc, Iturrigarria, Ortiz de Zárate y Compañía; 1.420 barras de hierro, Fábrica de San Francisco; 79 cigarrillos, Fábrica de Tabacos; 12.400 hojalata, 10.000 tubos, La Basconia; 1.917 máquina, Compañía Euskalduna.

Para Alicante: 229.622 hierro y acero en chapas, carriles y ejes, 60.000 hierro en lingotes, Altos Hornos de Vizcaya.

Para *Tarragona*: 7.229 hierro y acero en chapas y barras, 25.850 hojalata, Altos Hornos de Vizcaya.

Balandra CHURRUCA. Para *Lequeitio*: 105 café, J. J. Díaz Gamarra; 324 licores, J. Suárez Llaguno; 272 caña, 354 aceite, Herederos de Abaitua Hermanos; 4.700 vino tinto, 250 cok, 700 azulejos, 100 higos, 1.200 salvado, 1.260 patatas, 100 muebles, 253 pinturas, 180 petróleo, 103 cloruro de cal, 126 sal sosa, 2.700 raba, 140 varios, G. Acarregui.

Vapor OAFALUNÁ. Para *Cádiz*: 48.442 acero en chapas, Altos Hornos de Vizcaya; 2.000 agua mineral, Bergé y Compañía.

Balandra BIZKAYA. Para *Bermeo*: 400 licores, J. Suárez Llaguno; 3.200 harina, 1.500 salvado, 550 patatas, 160 papel de envolver, 300 alubias, 300 habas, 120 arroz, 120 garbanzos, 12.000 vino tinto, 390 varios, J. Fradua.

Vapor SANTOÑA. Para *Castro Urdiales*: 2.000 hierro en lingotes, 1.000 cok, Fábrica de San Francisco; 15.000 raba, Z. Andrés y Urdéaga; 17.500 vino tinto, 4.500 maíz, 2.800 habas, 1.500 cebada, 200 tubos de barro, 5.000 tejas de idem, 200 gasolina, 300 tabla, 500 tablilla, 6.700 abono mineral, S. Taramundi.

Balandra SAN PEDRO. Para *Lequeitio*: 300 azúcar, 276 café, 900 azúcar, J. J. Díaz Gamarra; 214 licores, J. Suárez Llaguno; 60 alcohol, Barandiarán y Compañía; 800 aceite, 114 jabón, 50 bujías, 118 licores, Testamentaria de E. Uralde; 5.000 vino tinto, 2.500 patatas, 640 habas, 240 aceite de linaza, 150 pinturas, 200 ferretería, 400 raba, 1.600 madera, 385 varios, C. Egurrola.

Vapor ESPAÑA. Para *Pasajes*: 20.078 tortas de coco, E. Ansuátegui; 29.565 madera, La Compañía de Maderas.

Para *Gijón*: 8.700 azúcar, General Azucarera; 698 abono mineral, Otto Medem; 3.571 papel de fumar y empaques, L. Landaluce; 9.820 cigarrillos, Fábrica de Tabacos; 663 bacalao, Diez y Senosiain.

Para *Coruña*: 214 hilados, Agencia Central de las Hilaturas.

Para *Vigo*: 659 hilados, Agencia Central de las Hilaturas.

Vapor UNION NUM. 2. Para *Santoña*: 8.000 tejas, 4.960 baldosas, 2.500 cemento, S. Arrasate.

Vapor CABO ROCHE. Para *Pasajes*: 1.406 pertrechos, Bergé y Compañía; 1.937 papel de fumar y empaques, F. C. de Atucha.

Vapor DURO. Para *Pasajes*: 221.324 hierro y acero en barras y chapas, Altos Hornos de Vizcaya.

Para *Santander*: 700 azúcar, General Azucarera.

Para *Ferrol*: 293 blanco España, 38 aguarrás, T. de Zubiria y Compañía; 1.500 abono mineral, Otto Medem.

Para *Coruña*: 480 masilla, Romero, Muñuzuri y Compañía.

Para *Villagarcía*: 1.400 azúcar, General Azucarera.

Para *Marín*: 1.080 pinturas, Romero, Muñuzuri y Compañía.

Para *Vigo*: 3.000 azúcar, General Azucarera; 1.000 abono mineral, Otto Medem; 420 clavos, 150 fleje, Arechavaleta y Richter.

Para *Motril*: 264 vino tinto, Compañía Vinícola del Norte de España; 260 idem, Aznar y Compañía.

Para *Cartagena*: 5.467 piezas de hierro, Gracia y Compañía.

Para *Cullera*: 121.000 sulfato de amoníaco, Sdad. Anón. Cros.

Para *Valencia*: 25.000 sulfato de amoníaco, Sociedad Anónima Cros.

Balandra SANTANDER - LEQUEITIO. Para *San Sebastián*: 10.000 ladrillos, 8.000 hierro en barras, R. Chacartegui.

Balandra SIMON. Para *Bermeo*: 800 cognac, A. Iturraspe; 308 aceite, 1.325 anisado, 90 varios, Testamentaria de E. Uralde; 490 aceite, 57 jabón, 183 varios, Herederos de Abaitua Hermanos; 2.848 azúcar, 52 café, A. Conrad y Compañía; 5.000 harina, 1.200 salvado, 800 habas, 3.000 maíz; 200 alubias, 1.600 yeso, 700 patatas, 100 loza, 100 jabón, 1.000 cadena, 400 vino tinto, 100 chapa de hierro, 900 raba, 200 tablillas de pino, 415 varios, E. Anduiza; 407 azúcar, 40 chocolate, 95 café, Hijos de Zurica/day.

Balandra SAN JUAN DE DIOS. Para *Bermeo*: 40.000 carbón, F. Urbietta.

Balandra ROSARIO. Para *San Sebastián*: 10.000 carbón, 900 pipería, J. Urrusolo.

Vapor MARIA DEL CARMEN. Para *Luarca*: 780 vino tinto, Yanke Hermanos; 306 bacalao, 100 garbanzos, Hijo de P. Basterre; 80 guadañas, Hijos de L. Yohn y Compañía; 255 bacalao, J. M. Carrasco; 200 garbanzos, Hijos de G. Escudero; 4.600 salvado, E. Coste y Vildósola; 300 cocinas, 450 legía, 190 lunas, 113 varios, F. García.

Para *Avilés*: 400 garbanzos, J. Padró; 267 grafito, 150 herramientas, Amann y Gana; 200 garbanzos, S. Martínez y Córdoba; 1.280 cocinas, F. García.

Para *Navia*: 196 vino tinto, Yanke Hermanos; 114 aulas de madera, Hijos de L. Yohn y Compañía; 16 plantas, 40 alpargatas, F. García.

Para *Ribadeo*: 235 hilados, Agencia Central de las Hilaturas; 1.100 vino tinto, Bodegas Bilbainas; 320 idem, D. Padró; 520 idem, F. Bistuer; 1.220 abacá, 3.500 centeno, 130 plantas, 450 legía, 285 varios, F. García.

Vapor OABO SAN SEBASTIAN. Para *Santander*: 42.744 hierro y acero en barras y vigas, Altos Hornos de Vizcaya; 2.420 hierro en barras, La Basconia.

Para *Ferrol*: 420 oxígeno, Sociedad Española de Oxígeno; 605 hilados, Agencia Central de las Hilaturas; 58.323 hierro y acero en carriles, eclises y tornillos, Altos Hornos de Vizcaya; 362 cerra-

jería, Bergé y Compañía; 62 tasajo, 1.000 garbanzos, 100 alubias, 50 bacalao, J. Padró; 41 ron, M. Acha; 511 licores, Sucesores de, P. Pomés; 3.000 harina, 1.380 salvado, E. Coste y Vildósola; 13.650 remaches, Pradera Hermanos y Compañía; 5.632 vino tinto, Bodegas Bilbainas; 600 garbanzos, I. Ubieta; 480 maquinaria, 314 herramientas, A. H. Schulte; 5.000 madera de roble, M. Mutiozábal; 114 piezas de hierro, Sociedad Astilleros del Nervión; 1.610 aros de acero, Talleres de Deusto.

Para *Coruña*: 1.959 carretillas y herramientas, L. Yarza, Viuda de Pérez; 1.025 hilados, Agencia Central de las Hilaturas; 9.780 tabaco, Fábrica de Tabacos; 7.100 hierro en barras, Sociedad Santa Ana de Bolueta; 5.191 cerrajería, Bergé y Compañía; 500 hierro en chapas, D. Ruiz; 300 vino tinto, Compañía Vinícola del Norte de España; 5.515 clavos, F. L. Dubus; 490 camas, M. Ibáñez; 379 cubiertos de hierro, Sánchez Díaz y Herrero; 3.000 harina, Sánchez y Ortega; 695 achicoria, J. Zameza; 400 garbanzos, E. L. San José; 1.091 hierro manufacturado, Yanke Hermanos; 610 clavos, Central Internacional; 290 bacalao, Diez y Senosiain; 198 estaño, R. Rochelt é Hijos; 300 aguas minerales, F. García; 265 vino tinto, 23 coñac, Bodegas Bilbainas; 4.000 harina, 174 harinilla, 70 salvado, Ugalde y Compañía; 600 tejidos, S. Letona; 83 barras acero, El Material Industrial; 480 hojalata, Altos Hornos de Vizcaya; 1.509 papel para imprimir, La Papelera Española; 1.900 cubos, 26 acero, 3.350 hojalata, La Basconia.

Para *Villagarcía*: 116 bacalao, Diez y Senosiain; 540 vidrio plano, F. Zalvide; 462 hilados, Agencia Central de las Hilaturas; 2.800 azúcar, General Azucarera; 5.400 alambre, Sociedad Alambres del Cadagua; 630 camas, M. Ibáñez; 678 licores, Scres. de P. Pomés; 200 garbanzos, V. Zapatero; 1.350 bolsas de papel, A. Allende; 560 piezas de hierro, Sagarduy Hijos; 300 garbanzos, E. L. San José; 4.900 harina, E. Coste y Vildósola; 113 estaño, 21 cobre, L. Martínez; 1.872 alambre, Sociedad Alambres del Cadagua; 260 vino tinto, 92 coñac, Bodegas Bilbainas; 1.000 hojalata, La Basconia.

Para *Marín*: 300 garbanzos, I. Ubieta; 260 pintura, 720 masilla, 100 albayalde, Romero, Muñuzuri y Compañía; 7.100 hojalata, La Basconia.

Para *Vigo*: 6.300 vidrio plano, F. Zalvide; 3.320 hierro en barras, 18.930 hojalata, 2.380 cubos, Altos Hornos de Vizcaya; 403 aceite mineral, Palau y López; 3.240 bujías, J. J. Díaz de Gamarra; 403 masilla, A. Garmendia; 800 clavos, F. L. Dubus; 1.332 camas de hierro, M. Ibáñez; 82 licores, M. Acha; 890 clavos, Central Internacional; 1.347 alambre, F. de Echevarría é Hijos; 260 vino tinto, Bodegas Bilbainas; 1.600 baldosas, Arrizabalaga, Zubinas y Compañía; 305 puertas metálicas y accesorios, Hijos de J. A. Muguiza; 5.450 papel para imprimir, La Papelera Española; 942 rodillos y engranes de acero, Talleres de Deusto.

Para *Ayamonte*: 2.500 harina, E. Coste y Vildósola.

Para *Huelva*: 510 pertrechos, Bergé y Compañía; 88.214 hierro y acero en chapas, placas y eclises, Altos Hornos de Vizcaya; 10.000 hierro en lingotes, Fábrica de San Francisco; 200 papel común, R. Coca; 1.500 pipería, C. Palacio y Hermanos; 31.320 hojalata, R. Rochelt é Hijos; 67 pieza de hierro, Sociedad Aurrerá; 1.900 piezas de hierro, M. de Corral; 982 cadenas de hierro, Yanke Hermanos; 1.930 tornillos, Pradera Hermanos y Compañía; 1.400 oxígeno, Sociedad Española de Oxígeno; 296 horquillas y rastriillos de acero, Talleres de Deusto.

Para *Sevilla*: 58.450 acero en eclises y placas, Altos Hornos de Vizcaya; 583 papel para imprimir, La Papelera Española; 181.310 traviesas de madera, Sociedad Minas de Cala.

Para *Bonanza*: 4.206 tubería de hierro, Sociedad Aurrerá.

Para *Cádiz*: 40 cigarrillos, Fábrica de Tabacos; 5.671 tubería de hierro, Sociedad Aurrerá; 10.000 hierro en lingotes, Fábrica de San Francisco; 7.352 tubos de grés, 366 cisternas, inodoros y tapas, Viuda é Hijos de L. Castillo; 400 garbanzos, E. L. San José; 3.000 harina, E. Coste y Vildósola; 918 bacalao, Diez y Senosiain; 1.500 harina, Ugalde y Compañía; 816 papel para imprimir, La Papelera Española; 2.975 ruedas de acero, 30 modelos de madera, Talleres de Deusto; 600 hojalata, La Basconia.

Para *Almería*: 180 achicoria, Baroja y Rodríguez; 9.395 hierro en barras, Fábrica de San Francisco; 2.000 harina, B. L. Linares; 1.420 hierro manufacturado, Yanke Hermanos; 204 bacalao, Diez y Senosiain; 2.000 harina, Ugalde y Compañía; 1.600 hojalata, Altos Hornos de Vizcaya; 1.035 papel para imprimir, La Papelera Española; 660 cubos, La Basconia.

Para *Garrucha*: 4.373 armaduras de hierro, M. Vanderhaeghe y Compañía.

Para *Aguilas*: 9.788 chapas y remaches, M. Vanderhaeghe y Compañía; 1.330 hojalata, R. Rochelt é Hijos; 141 cadenas, 174 hierro manufacturado, Yanke Hermanos; 840 clavos, Central Internacional; 510 hojalata, Altos Hornos de Vizcaya.

Para *Cartagena*: 1.500 acero en vigas, Altos Hornos de Vizcaya; 40.000 hierro en lingotes, 2.440 idem en barras, Fábrica de San Francisco; 560 clavos, Central Internacional; 600 hojalata, La Basconia.

Para *Alicante*: 202.020 hierro y acero en barras y carriles, Altos Hornos de Vizcaya.

Para *Tarragona*: 1.150 hojalata, La Basconia; 44.395 fleje de acero, Hijos de R. García; 40.000 hierro en lingotes, 19.566 hierro en barras, Altos Hornos de Vizcaya.

BODEGAS BILBAINAS

Domicilio social.—BILBAO

Capital: 6.000 000 de pesetas.



La más importante casa española entre las dedicadas al negocio de vinos

Vinos finos de mesa -- Coñac "Faro"

Casas en MADRID = GIJÓN = SEVILLA = BARCELONA

Bodegas de la Sociedad:

Haro—Valdepeñas—Noblejas—Alcázar de San Juan—
Labastida—Santa Cruz de la Zarza—Alicante—Madrid—
Bilbao—Huerta—Ricla—El Ciego—Monóvar.

Especialidad en vinos de Rioja.—Rioja clarete fino.—
Rioja blanco fino.—Cepa Borgoña.—Cepa Sauternes.

Gran premio, Exposición Universal de Bruselas 1910

Exportación á todo el mundo

(MARCA DEL RIOJA FINO)



Importación

Buques con carga entrados hasta el 8 de Febrero de 1912

Vapor alemán ACHILLES. De Amberes: 42 bultos 4.680 material para ferrocarriles, Orenstein y Koppel-Arthur Koppel; 1 caja 32 freno, 2 b. 658 tubos de cobre, Altos Hornos de Vizcaya; 55 bultos 4.530 maquinaria, Gartéiz Hermanos, Yermo y Compañía; 9 jaulas 864 obra de barro, 7 c. 663 artículos de madera, S. Cortina; 2 c. 328 sobres, 10 c. 1.683 papel, R. Talasac; 1 c. 47 barniz. 17 atados 563 fermachine, 1 c. 211 máquinas, M. Vanderhaeghe y Compañía, 238 chapas 12.563 hierro, Hijo de J. A. Muguruza; 18 barriles 1.030 cerveza, Viuda de F. Pérez; 4 cajas 375 gelatina, A. Echevarría; 11 bultos 1.197 fuelles, 14 bultos 643 maquinaria, 66 bultos 3.167 ejes y accesorios, Erice y Mariscal; 3 c. 410 colores preparados, 31 bultos 1.150 estufas de hierro, Sociedad Basaldúa; 10 c. 270 leche condensada, 13 b. 6.162 alumbre, Barandiarán y Compañía; 200 s. 10.565 yeso, 24 b. 6.500 recipientes de barro, Cristalería Española; 3 c. 277 hojalatería, M. y G. Pereda; 220 tubos 11.613 hierro, Sociedad Tubos Forjados; 28 atados 1.847 idem, M. Ledoux; 9 c. 1209 papel, cartón y sobres, Guevara y Compañía; 2 jaulas 400 plato y anillos de fundición, Verreries Espagnoles; 30 bultos 2.694 radiadores, Larrinaga y Zubiaurre; 11 idem 1.060 idem, Ara Hermanos Baquero y Compañía; 20 balas 2.882 papeles pintados, Arceche y Zulaica; 5 b. 1.048 aceite de ballena, L. Otero; 3 c. 505 grasa mineral, 5 jaulas 262 mastic, Urizar y Aldecoa; 1 caja 30 piezas de máquinas, Hijos de Amuriza y Compañía; 6 fardos 300 hortalizas desecadas, A. Marín; 14 piezas 428 acero, Igarza y Matauco; 3 bidones 36 aceite para máquinas, Unión Resinera; 100 s. 10.000 dolomia, Talleres de Deusto; 103 c. 3.973 maquinaria, 4 rollos 3.400 cables, 39 c. 3.000 ferretería, 1 c. 40 cuadros, 7 f. 196 papel lincrusta, 12 b. 1.521 clavos de hierro, 1 c. 42 pegador, 1 bala 20 tubos de lino, 1 jaula 31 tela esmeril, 1 c. 207 oleina, 1 c. 14 uniones para correas, 11 b. 2.222 aceite mineral, 1 barril 208 aceite de pescado, 3 c. 176 grasa mineral, 15 atados 770 acero, A. Conrad y C.; 1 caja 46 ferretería, 3 piezas 31 tubos de hierro, 4 bultos 820 chapa de idem, 3 barriles 615 grasa mineral, 22 barriles 4.566 aceite mineral, 5 balas 241 artículos de caucho, 1 caja 67 poteria, Yanke Hermanos; 2 balas 1.556 hilaza de lino, P. Sabas; 25 barriles 5.427 reactivo, 550 sacos 55.000 maíz, 6 cajas 1.165 vidrio, 100 s. 10.000 alubias, 14 rollos 1.136 alambre de cobre, 3 jaulas 1.383 latón, 420 s. 40.100 nitrato de sosa, 1.700 s. 85.000 cemento, 9 rollos 10.070 cables de cobre, 2 c. 207 artículos de latón, 28 b. 5.138 asfalto, 21 jaulas 2.481 azulejos, 2 c. 696 piano, 2.082 barras 14.886 hierro, 21 b. 4.208 grasa, 207 lingotes 10.186 estaño, 34 bultos 3.565 maquinaria agrícola, 1 c. 317 puerta metálica, 6 rollos 2.614 cuerda, 80 rollos 2.002 flejes de hierro, 3 c. 237 semilla, 37 cajas 788 queso, á la orden.

Vapor español ALGORTA. De Newcastle: 2.814.645 carbón, 75 cascos 53.759 ferromanganeso, 100 b. 22.534 brea, 23 c. 12.282 ladrillos, 33 bultos 1.785 acero en barras, 1 c. 87 muebles, 4 bultos 485 sierra circular, Altos Hornos de Vizcaya; 23 rollos 6.318 cable de acero, 4 bultos 5.699 molinete, 6 rollos 3.660 abacá, 2 cajas 488 ferretería, Compañía Euskalduna; 1 c. 13 carpetas, Sota y Aznar.

Vapor español KATALIN. De Bayona: 4.636 tablas madera de pino, Latiegui y Compañía; 3 f. 361 tejidos y alfombras, L. Castillo y Compañía; 3 f. 216 idem, 2 c. 186 agua mineral, 1 f. 103 papel de embalar, 1 c. 25 harinas alimenticias, G. Poirier; 30.000 guijo, R. Abrisqueta; 1.000 tablas madera de pino, J. Abrisqueta; 4.600 idem, idem, Arana y Lupardo.

Vapor noruego RIPA. De Faro.: 248.000 bacalao, Viuda de H. Lund y Clausen.

Vapor español CABO QUEJO. De Marsella: 20 s. 1.000 cal, 80 sacos 4.000 cemento blanco, Sunyer y Compañía; 4 b. 1.097 negro animal, 5 b. 585 blanco de zinc, 400 s. 20.000 cemento blanco, 10 balas 1.040 rafia, á la orden.

Vapor holandés RHENANIA. De Rotterdam: 90 c. 18.498 tornillos de hierro, 4 c. 1.364 ferretería, 1 c. 32 desperdicios de acero, Arechavaleta y Richter; 4 c. 668 utensilios de cocina, S. Cortina; 10 c. 1.830 ferretería, Hijos de L. Yohn y Compañía; 18 bultos 3.243 partes de máquinas, A. H. Schütte; 37 c. 3825 hierro batido, R. Goicoechea; 2 balsas 108 alfombras, G. Poirier; 3 c. 2.367 material de agramadera, Compañía Minera de Sierra Meners; 29 c. 458 quesos, G. Carranza; 2 c. 240 bombas para agua, Sheldon, Goenaga y Compañía; 11 b. 966 papel pintado, 10 c. 8.0 agua minera, A. Carranaga; 25 balas 1.051 miraguano, B. Schmidt; 146 balas 30.602 pasta de madera, La Papelera Española; 1 bobina 964 alambre de cobre, Vanderhaeghe y Compañía, 16 atados 1.213 ajustes, 34 cajas 4.968 sidol, Z. Anirés y Uñéaga; 8 b. 2.174 ferretería, M. Ledoux; 6 c. 734 artículos de cocina, R. Abós; 92 c. 20.211 tornillos de hierro, Erice y Mariscal; 20 c. 551 quesos, I. Lazaga; 4 c. 100 vino alemán, Matossi y Compañía; 4 b. 1.210 tripas saladas 9 cajas 492 ferretería, 1 c. 34 maquinilla de hierro, 3 f. 431 redes, E. de Arriaga y Compañía; 20 c. 681 licor, 8 b. 3.120 alambre de latón, 14 balsas 1.099 papeles pintados, 121 c. 3.501 quesos, R. Talasac; 402 cajas 8.666 idem, 8 c. 837 ferretería, 1 c. 93 vino, 8 c. 934 maquinaria, 2 paquetes, 232 poleas, 11 c. 2.813 ajustes, 3 c. 171 goma en anillos, 70 c. 1.363 pizarras, 135 s. 10.125 patatas, Yanke Hermanos; 10 c. 757 utensilios de cocina, 1 caja 102 madera labrada, 44 c. 6.049 ferretería, 148 c. 2.631 quesos, 3 c. 157 objetos de bronce, 75 atados 1.435 horcas, 1 c. 36 sobres, 35 atados 2.401 hierro, 50 balas 2.034 miraguano, 12 c. 614 cerveza, 12 b. 1.501 aisladores de porcelana, 3 c. 1.170 alambre de latón, 3 c. 376 colores, 21 cascos 2.672 pinturas y aceites, 5 balas 440 papeles pintados, A. Conrad y Compañía; 100 s. 9.843 alubias, 1.165 s. 72.488 copra, 3 c. 549 tornillos de hierro, 12 c. 1.890 papel y cartón, 11 balas 548 miraguano, 1 caja 121 mancha de cacao, 17 c. 917 crema para zapatos, 1 b. 240 tripas saladas, 1 c. 77 albumen, 11 balas 1.052 asfalto, 8 cascos 1.113 resina, 349 lingotes 26.096 estaño, 6 c. 2.709 hojas de latón, 1 c. 714 tubos de cobre, 2 c. 990 maquinaria, 4 c. 488 ferretería, á la orden.

Vapor español ALFONSO XIII. De Veracruz: 206 s. 21.031 garbanzos, Aclé Hermano.

De Mayagüez: 75 s. 6.150 café, á la orden.

De San Juan: 25 s. 2.400 café, F. Izaguirre y Compañía; 25 sacos 2.400 idem, F. Lezana; 25 s. 2.500 idem, V. Urriáen.

De Habana: 38 bultos 13.199 bronce y cobre viejo, I. Aguirre.

Vapor alemán PLANET. De Amberes: 669 s. 65.000 nitrato de sosa, 845 s. 85.070 superfosfato, Otto Medem; 19 b. 738 cerveza, 10 barriles 1.237 colores preparados, 10 bultos 2.062 chapas de acero, Yanke Hermanos; 2 c. 728 piezas de máquinas, Altos Hornos de Vizcaya; 7 c. 1.219 papel, Rica Hermanos; 3 bultos 185 maquinaria, 1 c. 74 papeles pintados, 20 b. 4.051 grasa, 3 b. 727 Avenarius carbolineum, 9 c. 1.183 ferretería, 7 bultos 92 radiadores de hierro, 2 cajas 457 cartón, A. Conrad y Compañía; 1.489 sacos 25.000 tierra, Cristalería Española; 1 c. 174 ferretería, Arechavaleta y Richter; 1 c. 112 hules, I. Andreu; 1 c. 112 cepillos, 1 b. 202 aceite mineral, 10 c. 662 gasolina, Barandiarán y Compañía; 1 c. 150 sierra, 1 caja 143 fresquera, 1 jaula 57 fragua, C. Hoppe y Compañía; 41 s. 10.300 dolomia, Talleres de Deusto; 6 c. 1.735 tornillos de hierro, E. Ansuátegui; 72 bultos 20.524 tranvía aéreo, Sociedad Franco-Belga; 4 c. 450 papeles, R. Rebollo; 14 bultos 1.129 maquinaria, A. H. Schütte; 1 bulto 60 radiadores de hierro, Ara Hermanos, Baquero y Compañía; 8 b. 1.595 aceite mineral, J. Oladuy y Compañía; 20 b. 1.116 colores preparados, Sociedad Basaldúa; 2 bultos 163 material eléctrico, Pablo Martínez y Compañía; 1 c. 144 hierro batido, 3 c. 332 molinos, A. Taubmann; 22 c. 4.348 pernos, 2 c. 250 arandelas 3 c. 499 tornillos 1 c. 176 hierro batido, R. Goicoechea; 155 bultos 9.411 material para ferrocarriles, Orenstein y Koppel-Arthur Koppel; 1 c. 4 queso, 71 atados 6.819 chapas de acero, 14 bultos 1.983 cuerdas, 18 bultos 2.510 bandejas para locomotoras, 20 rollos 968 hojas de acero, 8 jaulas 13.470 vidrio grueso, á la orden.

Vapor alemán IPIRANGA. Transbordó en Santander al vapor «Maria Gertrudis». De *Tampico*: 900 s. 86.610 garbanzos, Viuda de J. Velasco.

Vapor español GRAO. Transbordó en Barcelona del vapor «Cabo Santa Pola». De *Génoa*: 7 bultos 325 fraguas á mano y partes, Arcadio Diaz de Corcuera y Compañía.

Vapor español FERNANDO POO. De *Manila*: 25 f. 5.188 abacá, 4.123 s. 253.000 copra, á la orden.

De *Colombo*: 30 f. 1.400 canela, á la orden.

Vapor inglés ARANA. De *Londres*: 3 c. 813 plombagina, Amann y Gana; 1 casco 89 crisoles de idem, 25 rollos 3.373 inoleum, A. Conrad y Compañía; 18 c. 1.141 cerveza, E. J. Turner; 9 c. 13.361 tubos, Sociedad Española de Construcciones Metálicas; 4 c. 51 té, G. Estefanía; 1 c. 38 maquinaria, Sömme y Sundt; 6 c. 290 tinta, 1 c. 13 tornillos, 1 c. 15 muestras de papel, 1 c. 65 aparatos de gimnasia, 1 c. 200 papel continuo, R. Talasac; 1 c. 68 objetos plateados, S. Cortina; 2 c. 301 muebles, 1 c. 53 placas fotográficas, 261 sacos 13.250 patatas, 1 c. 202 lustre para metales, 1 c. 181 loza, Rica Hermanos; 8 c. 1.010 barniz, 4 c. 267 objetos de escritorio, 3 cascos 118 pintura, 1 b. 119 grasa, 1 c. 33 escupideras, 2 c. 43 motor eléctrico, 1 c. 41 hierro, Yanke Hermanos; 30 bultos 4.790 pipería, Bodegas Bilbainas; 1 c. 181 barniz, Ferrocarril de la Robla; 21 c. 536 máquinas de escribir, M. Espinosa; 11 c. 1.148 negro de humo, 1 c. 57 remos, J. Bilbao Goyoaga; 2 c. 306 barniz, 1 c. 196 loza, 5 piezas 185 hierro, G. Gutiérrez; 1 c. 132 conservas, L. Moyúa; 3 c. 813 té J. Valentin; 1 c. 233 tubos de plomo, Altos Hornos de Vizcaya; 1 jaula 47 gallinas vivas, C. J. Gascosa; 10 sacos 652 pimienta, V. Urigüen; 250 s. 7.694 dátiles, P. Sabas; 1 c. 73 trituradora, J. W. Stephens; 15 c. 661 goma y tinta en botellas, Artech y Zulaica; 9 c. 1.171 objetos de madera y hierro, M. Lapeyrs; 7 cajas 587 idem, El Mundo Elegante; 1 c. 155 estante de roble, Principe Ratibor; 3 c. 681 muebles, O. Zabala; 17 c. 996 muebles, 1 caja 30 sillería, 2 c. 2.245 automóviles, 9 c. 1.259 barniz, 11 cascos 1.626 pintura, 10 c. 295 té, 9 c. 1.892 pañería, 2 c. 165 perfumería, 1 caja 24 catálogos, 7 c. 616 productos químicos, 3 c. 946 chapa de hierro, 4 c. 644 papel, 7 c. 12.519 maquinaria, 150 s. 27.422 yute, á la orden.

De *Amberes*: 13 c. 893 productos químicos, Centro Farmacéutico Vizcaino; 5 c. 300 idem, F. Eguidazu; 2 c. 546 material de talar, El Material Industrial; 3 c. 250 papeles pintados, 3 cajas 263 hierro manufacturado, 3 cascos 397 aparatos telefónicos, 9 c. 1.959 muebles, 5 rollos 1.701 alambre de acero, 20 bultos 297 maquinaria, 10 cascos 1.603 ferreteria, A. Conrad y Compañía; 360 balas 75.136 pasta de madera, La Pape era Española; 17 c. 1.405 productos químicos, Artech y Zulaica; 1 c. 208 maquinaria y herramientas, J. Delboille; 2 c. 814 servilletas de papel, Viuda de F. Pérez; 8 rollos 629 alambre de cobre, Martinez y Compañía; 2 c. 190 maquinaria, á la orden.

Vapor español BRAVO. De *Glasgow*: 1 c. 108 alambre de acero, Amann y Gana; 12 c. 305 whisky, M. Hormaechea; 188 bultos 103.732 calderas multitubulares, Babcock y Wilcox; 6 b. 1.258 grasa, 22 barras 1.083 hierro, á la orden.

De *Liverpool*: 200 atados 10.132 chapas de hierro, 10 b. 1.069 estaño en barras, 37 atados 1.121 flejes de hierro, R. Rochelt é Hijos; 686 c. 25.819 hojalata, á la orden.

Vapor español MARQUES DE MUDELA. De *Newcastle*: 2413213 carbón, Fábrica de San Francisco.

Cabotaje

Buques entrados hasta el día 9 de Febrero de 1912

Vapor UNION HULLERA. De *Gijón*: 492.990 carbón, La Basconia.

Balandro MARIA LUISA. De *Gijón*: 155.120 carbón, The Somorrostro Iron Ore.

Goleta PURIFICACION. De *Gijón*: 152.450 carbón, Sociedad Santa Ana de Bolueta.

Vapor AURORA. De *Gijón*: 940.000 carbón, Altos Hornos de Vizcaya.

Goleta SANTIAGO ALVAREZ. De *Castro*: 80.000 tierra, Altos Hornos de Vizcaya.

Vapor DOLORES. De *Pasajes*: 20.250 ladrillo á la orden.

De *Zumaia*: 84.700 cemento, Hijos de Astigarraga.

Vapor MARIA CLOTILDE. De *Poz*: 1.905 varios, Sociedad General de Cementos Portland.

De *Luarca*: 1.000 envases, á la orden.

De *Avilés*: 46.064 zinc, Real Compañía Asturiana.

De *Santander*: 26.520 alquitrán, Burt, Boulton y Haywood; 152 café, J. J. Diaz de Gamarra.

Vapor MARIA GERTRUDIS. De *Santander*: 25.500 alquitrán, Burt, Boulton y Haywood.

Vapor CABO QUEJO. De *Tarragona*: 2.592 aceite, á la orden.

De *Cartagena*: 499.600 pirita de hierro, Sociedad General de Industria y Comercio.

De *Almería*: 1.140 serrin, A. Alcaraz; 10.000 habas, J. M. Lecube.

De *Malaga*: 1.320 pasas, M. Fernández.

De *Cádiz*: 800 vino, Arriandisga y Linaza; 189 idem, J. López; 1.000 alpiste, F. Cordero; 20.000 maíz, Hijos de Apodaca; 10.000 idem, J. Silva; 10.000 idem, D. Ibarreche; 10.000 idem, J. Padró; 6.000 salvado, á la orden.

De *Bonanza*: 2.300 vino, 450 pipería, 250 vinagre, á la orden.

De *Sevilla*: 180 pipería, F. Ugalde; 1.150 perdigones, P. Unceta; 944 aceitunas, F. G. de Andoain; 50 bacalao, R. de Azqueta; 1.500 aceite, 768 bidones, 1.270 loza, 20.000 habas, 27.480 salvado, 1.000 jabón, á la orden.

De *Huelva*: 60.000 habas, 750 botellas, 10.000 garbanzos, 2.719 chacina, 9.939 vino 829 vinagre, á la orden.

De *Vigo*: 5.175 agua mineral, Barandiarán y Compañía; 19.500 tablilla aserrada, R. Rochelt é Hijos; 9.372 idem, 22 vino, á la orden.

De *Coruña*: 350 pescado, C. Hoppe y Compañía; 470 zinc, 2.000 redes, 9.000 cáñamo, 1.000 algodón, á la orden.

Transbordo del vapor ELOISA. De *Ayamonte*: 2.000 sardina, á la orden.

Vapor LUCERO. De *San Esteban de Pravia*: 560.100 carbón, Sarracho y Menchaca; 426.100 id., á la orden.

Vapor AITOR. De *San Esteban de Pravia*: 1.150.000 carbón, Altos Hornos de Vizcaya.

Vapor SANTOÑA. De *Castro Urdales*: 60.150 tierra Altos Hornos de Vizcaya; 4.830 pipería, 450 pescado, Bodegas Bilbainas.

Vapor CABO SANTA POLA. De *Barcelona*: 220 ron, C. Escudero; 225 licores, S. de la Fuente; 555 idem, Viuda de F. Pérez; 675 vino, M. Hormaechea; 2.760 azúcar, P. Martín y Hermano; 5.520 idem, J. T. de Uribe; 5.691 hilados, Agencia Central de las Hilaturas; 3.400 sosa, Barandiarán y Compañía; 3.814 tejidos, Bergé y Compañía; 780 algodón, 20.000 madera, 10.000 aceite mineral, 11.52 plomo, á la orden.

De *Valencia*: 2.500 conservas, 1960 manteca, 11.500 arroz, 2.700 harina de idem, á la orden.

De *Alicante*: 14.620 vino tinto, J. Burgas; 32.000 idem, Bodegas Bilbainas; 196.90 idem, á la orden.

De *Málaga*: 1.700 colores, Barandiarán y Compañía; 1.000 tocino, J. Padró, 6.600 azúcar, Cooperativa Civico Militar; 12.000 idem, D. Ibarreche; 10.020 idem, Hijos de Zuricaday; 840 batatas, F. Irigoyen; 40 vino, J. M. de Laita; 1.145 azúcar, Troncozo Hermanos; 2.450 licores, P. Hidalgo.

De *Sevilla*: 12.000 salvado, J. M. Lecube; 11.000 aceite, M. Laita; 304 jabón, T. de Zubiría y Compañía; 153 id., C. Zuzo, 2.750 aceite, Zabala y Aguirre; 9.600 idem, 10.000 maíz, 10.000 avena, 15.800 salvado, 10.000 habas, á la orden.

De *Vigo*: 200 aceite, á la orden.

Vapor TURON. De *San Esteban de Pravia*: 1.455.900 carbón, Altos Hornos de Vizcaya.

ALMAGEN DE MADERAS FINAS,

tales como: Roble de Hungría y de América, Caoba de Cuba y de México, Cedro de Cuba, Nogal Americano y Saten, Teka de Moulmein y de Java, Palosanto, Etano, Amaranto, etc. etc.

Guayacán, á 0,40 ptas. el kilo

Pino del Norte y de América. Gran Fábrica de Entarimados finos (parquets). Especialidad en parquets sobre betún asfalto, muy recomendables para Iglesias, hospitales, casinos, centros de enseñanza, etc. etc.

TOMAS ECHEVERRIA

ZABALBIDE. — Teléfono 150

CAMPOS ELISEOS DE LOGROÑO

Grandes criaderos de árboles frutales y maderables para caminos, carreteras, paseos y ornamentos.
Viveros y plantaciones en Logroño y Lardero

Vides americanas, estaca ingertable, estaquilla de vivero, barbados é inertos tempranillo y otras clases
Director propietario: **Rafael León**, Primeros premios en la Escuela de Agricultura

Dirección Telegráfica y Telefónica.—RAFAEL LEÓN, Logroño

(Pedir catálogo)

Société Anonyme WESTINGHOUSE

CAPITAL: 14.000.000 DE FRANCOs

Domicilio social: 7, Rue de BERLIN.--PARIS

Lampara **Westinghouse** de filamento metálico.

Contadores **Westinghouse.**

Lámparas de Arco **Excello-Westinghouse.**

Lámparas de Arco **Westinghouse** de electrodos metálicos.

Carbones para arcos de todas clases.

Maquinaria eléctrica de todas clases, para luz, fuerza, tracción, etc., etc.

Condensadores de vapor **Westinghouse-Leblanc.**

TURBINAS DE VAPOR. ~ ~ MOTORES DE GAS

Agencias regionales en

Bilbao: SRES. ORTIZ Y ABÁSOLO, Ingenieros.
Calle Ibañez de Bilbao, 8, 1.º

Barcelona: D. FEDERICO ARMENTER, Ingeniero
Cortes, 580, entresuelo.

Valencia: D. FELIX APRAIZ, Ingeniero.
Colón, 19.

Gran Fábrica de Tubería de Grés

Para saneamientos, conducción de aguas, etc., etc.

La mejor que se fabrica en España. Premiada con gran Diploma de Honor y Medalla de Oro en la última Exposición Internacional de Madrid

CAL HIDRÁULICA DE NUESTRAS FÁBRICAS DE ZUMAYA

Yesos, azulejos, tablas de Francia, listones para cielos rasos y demás materiales de construcción
Especialidad en Bañeras, Lababos, Inodoros.—Se hacen grandes descuentos, según la importancia del pedido

Viuda é Hijos de Luis Castillo == Uribitarte 1.—BILBAO

CANIVELL HERMANOS

IMPORTACIÓN & EXPORTACIÓN

Espartero, 11.—BILBAO

DROGAS Y PRODUCTOS QUÍMICOS PARA LA FARMACIA, LA INDUSTRIA Y LAS ARTES

GRANDES ALMACENES DE MADERAS Y TALLERES MECANICOS

Castro y Compañía, S. C.—Avilés

PINO DEL NORTE—TEA DE AMÉRICA—TABLA DE FRANCIA—GALICIA—MOLDURAS—ETC.

SUCURSAL EN BILBAO

PLAZA DE URIBITARTE

Teléfono núm 1.204

Agencia de la Sociedad Anónima Industrial de Ferrocarriles

(Bahndindustrie Actien-Gesellschaft)

Hannover-Herrenhausen (Alemania)

5, Calle San Vicente, 5

BILBAO

Apartado en Correos núm. 214

Fábrica de materiales

para

Vías portátiles y fijas

Vagonetas,

Carriles, Cambios de vía,

Placas giratorias, Rodámenes,

Ruedas sueltas

Material de alquiler

Sanjinés y Compañía

INGENIEROS

Campa de la Salve. -- Bilbao

Grandes talleres electro-mecánicos. Maquinaria y material eléctrico. Aparatos de medición

Representantes de la importantísima casa

Bergmann - Electricitäts - Werke, de Berlín

Acumuladores EDISON

Reparaciones de Automóviles

BARRENECHEA, CAREAGA y COMPAÑÍA

GRABADORES

✠ ESPAÑA EIBAR GUIPÚZCOA ✠

Establecimientos

DECAUVILLE

MADRID

Nicolás M.^a Rivero, 7

BILBAO

Escuza, núm. 2

HUELVA

Agencia

CARTAGENA

Jara, 35

Ferrocarriles portátiles y fijos

Grandes existencias

Grandes existencias

Venta -- Alquiler -- Cambio -- Material de ocasión

POSTES KYANIZADOS

de la **Selva Negra** para Telégrafos y Teléfonos, Transportes de fuerza eléctrica, Tranvías, etc.
Importación en gran escala

Firma J. Himmelsbach, Friburg (BADEN)

Gran Premio, Milán 1906

Gran Premio, Marsella 1908

Diploma de honor, Nancy 1909

Pídanse precios y detalles a la delegación exclusiva para el Norte de España

R. DE EGUREN, Ingeniero; Apartado 122.-BILBAO

Sociedad General

de Industria y Comercio

Compañía Anónima domiciliada en Bilbao

Capital: Ptas. 25.000.000

Abonos compuestos y primeras materias para toda clase de cultivos, adecuados a todos los terrenos.

Productos Químicos

LABORATORIOS para el análisis de tierras

Los pedidos deberán dirigirse a

MADRID, Villanueva, n.º 11

ó al domicilio social

Dirección Telegráfica: GEINCO

MAURICIO LEDOUX

Almacenes y Oficinas: Uribarte, letra C

— BILBAO —

DIRECCIÓN POSTAL || DIRECCIÓN TELEGRÁFICA
APARTADO 193 || ESCOTUB. — BILBAO
TELÉFONO 1.219

TUBOS DE HIERRO Y DE ACERO
 para conducciones de agua, gas, vapor, aire comprimido
Tubos especiales para calefacción
Tubos de acero sin soldadura para calderas
Accesorios de hierro forjado y maleable
 Canalizaciones de todas clases ejecutadas según dibujos
ROBINETERIA INDUSTRIAL PARA VAPOR, AGUA Y GAS
SOLDADURA AUTÓGENA DE LOS METALES
EXISTENCIAS CONSIDERABLES EN ALMACÉN

Carbón de vapor

de superior calidad

MARCA Bentinck

Se ruega a los importadores pidan este carbón a sus *corresponsales de Newcastle*. Con cribas mecánicas a percusión modernas y limpia esmerada a mano se obtiene, al embarque sobre vagones, un carbón fuerte de primera, libre de polvo e impurezas.
 Producción diaria, mil toneladas.

Interesante

Llamamos la atención de los propietarios, arquitectos, contratistas, pintores-decoradores y demás personas interesadas en el buen aspecto y conservación de fachadas e interiores de edificios que para la mejor defensa de sus intereses se recomiendan los productos de nuestra **Fábrica de colores, pinturas, barnices, etc.**, la más importante de España en su género, y se convencerán de que no es necesario acudir al extranjero para encontrar pinturas de primera calidad con las que puede garantizarse tan buen resultado como con las mejores marcas inglesas y francesas siendo nuestros precios mucho más económicos, empleándose en su esmerada elaboración los mejores productos y los procedimientos industriales más adelantados.

Especialidad en pinturas para buques, colores en polvo y pasta, pintura preparada al aceite y esmalte, barnices de todas clases, masilla para vidrieros, etc.

PÍDANSE MUESTRAS Y PRECIOS A

Romero, Muñuzuri y C.ª

Fábrica de pinturas. Deusto (Bilbao).—Tel. 618
Despacho y Oficinas: Bilbao, Plaza de Albia 2.—Tel. 1.373

Fatrás Hermanos

RIBERA, 8 Y BARRENCALLE, 38.—BILBAO

Completo surtido de materiales de construcción

Cal hidráulica de Zumaya
 Cemento Portland El Cangrejo
 Yesos - Azulejos
 de Valencia Barcelona e ingleses
 Baldosas y Mosáicos
 Bañeros y Fregaderas
 Inodoros, Urinarios y Lavabos
 Bombas inglesas para agua
 Estufas de todas clases
 Plancheros y planchas
 inglesas y francesas
 Jarrones, Veladores, Sillas
 y Bancos de jardín
 Columnas y cadenas para panteones
 Cruces funerarias

Cocinas económicas y a gas
 del país y extranjeras
 Chimeneas francesas e inglesas
 Chapas, hornillos
 y accesorios para cocinas
 Placas de registro
 para saneamientos y pozos
 Ollas, calderos y marmitas de hierro
 Luces os y sumideros
 Tubos de hierro, plomo, grés,
 Cemento y barro
 Ladrillos refractarios
 y demás efectos
 de fundición y construcción
 Tejas, ladrillos, baldosas, tubos, etc.

Arena superior de playa.—En la Estación de San Agustín.
 Agentes en Bilbao de LA CERÁMICA DE LLODIO

Fábrica de Cierres metálicos y de Ballesta

y Persianas de Hierro y Madera enrollables

(CON PATENTE DE INVENCION)

de

Hijos de J. A. de Muguruza

Madrid

||

Bilbao

TALLERES DE CERRAJERÍA Y CONSTRUCCIONES METALICAS

Vídanse catálogos



Concha (Ensanche), -Bilbao

Josè Ormazabal y C.^a

Compra-venta de hierros, metales viejos y goma.

Buques naufragados y retirados de servicio.

Acero fundido para herramientas.

Maquinaria usada.

Autonomía, 17. - BILBAO

Teléfono 101

BÁSCULAS

de gran precisión

Fabricante: S. Cebrián

García Salazar, 6. - BILBAO
CONSÚLTENSE PRECIOS

“L'UNIÓN”

Compañía francesa de seguros contra incendios

Fundada en 1828

IMPORTANCIA DE LA COMPAÑIA

Capitales asegurados.	Francos 26.498.598,600	Reservas según Balance de 1910.	20.855.000
Primas cobradas en el año 1910.	31.338.121	Primas á recibir.	118.331.310

SINIESTROS PAGADOS DESDE EL ORIGEN DE LA COMPAÑIA 392 MILLONES DE FRANCOS

SUBDIRECTOR PARA VIZCAYA Y ALAVA | RAMIRO DE ORBEGOZO | BUENOS AIRES, NÚM. 14, 1.º - BILBAO

Autorizado por la Comisaría General de Seguros en 22 de Junio de 1911

FÁBRICA DE BÁSCULAS, ROMANAS Y BALANZAS

Viuda é Hijos de José Rosal

Especialidad en la Construcción de Puentes-Básculas para vía continua

LA CASA DE MÁS EXPORTACIÓN

Calle de Iparraguirre.

Teléfono 1.248. - BILBAO.

Consúltense precios y condiciones

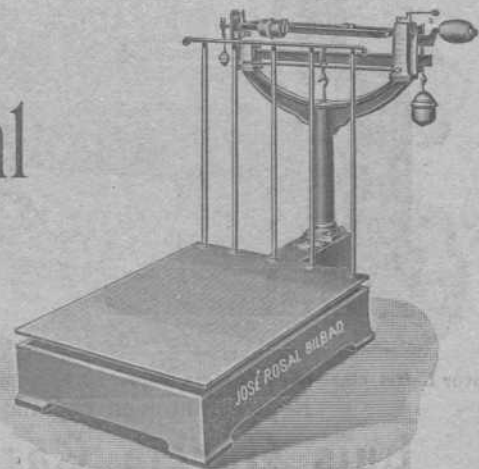

FABRICA DE BISUTERIA ESPAÑOLA



INGRUSTACIONES Y DAMASQUINADOS
 * * EN RELIEVES DE ORO Y PLATA * *
 SOBRE HIERRO Y ACERO FINO

M. EREÑA É HIJOS

Pulseras, Marcos para Retratos, Petacas, Foforeras, Puños
 para Bastones, Relojes, Cadenas, Hebillas, Imperdibles, &
 — — — (Especialidad en Estilo Arabe) — — —

España :: EIBAR :: Guipúzcoa

TALLER ELECTROTÉCNICO

== Conde de Romanones, 3 y 5. — MADRID ==

SE ARREGLAN: Aparatos eléctricos de calefacción.
 Ventiladores eléctricos.—Cuadros de distribución.
 Bombas eléctricas para elevación de aguas.—Mo-
 tores eléctricos de corriente continua y alterna, y
 en general toda clase de aparatos electro-mecánicos.
 BAJO LA DIRECCION DE UN INGENIERO ESPECIALISTA

THE JAMES LEFFEL & C.^a

Springfield, Ohio, E. U. A.

FABRICANTES EN LAS

Leffel Máquinas de Vapor y Calderas

TAMBIÉN

DE LAS RUEDAS TURBINAS PARA AGUA

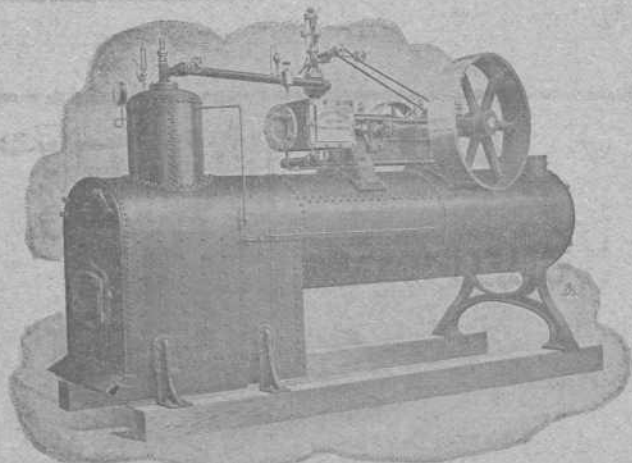

Motor Leffel, clase «A» y Caldera locomóvil, combinados sobre polines.
 Representante en España

Luis García Cazaña

Libertad, núm. 1

BILBAO

IBARRA Y COMPAÑÍA

ANTES

COMPAÑIA VASCO-ANDALUZA

SERVICIO BISEMANAL
 DE VAPORES DE ESCALA FIJA DE
 BILBAO A MARSELLA

VAPORES	Ts. r.	VAPORES	Ts. r.
Cabo Cullera.....	2246	Cabo Roca.....	1542
Cabo Blanco.....	2183	Cabo Corona.....	1531
Cabo Sacratif.....	2160	Cabo Oropesa.....	1522
Cabo Plata.....	2002	Cabo Toriñana.....	1506
Cabo Carvoeiro.....	1993	Cabo Nao.....	1495
Cabo San Martín.....	1881	Cabo Ortegá.....	1458
Cabo San Vicente.....	1726	Cabo Creux.....	1421
Cabo Higuier.....	1700	Cabo Espartel.....	1249
Cabo Palos.....	1697	Itálica.....	1070
Cabo San Antonio.....	1691	Cabo Silleiro.....	986
Cabo Quejo.....	1691	Cabo Prior.....	986
Cabo Peñas.....	1681	La Cartuja.....	885
Cabo Santa Pola.....	1626	Triana.....	748
Cabo San Sebastián.....	1613		

Línea de Bilbao á Marsella

Salida de Bilbao todos los jueves para los puertos de Santan ter, Ferrol, Coruña, Villagarcía-Carril, Vigo, Huelva, Bonanza, Cádiz, Algeciras, San Feliu de Guixols, Almería, Cartagena, Tarragona, Palamós Cete y Marsella.

El primero y tercer jueves de cada mes se recibe también carga para los puertos de Marin, Adra, Motril, Aguilas y Garrucha.

El Jueves 15 de Febrero saldrá de este puerto el vapor

CABO QUEJO

Su capitán, Echave.

Admite carga y pasajeros para los puertos citados.

Línea rápida de Bilbao á Barcelona

Salida de Bilbao todos los domingos para los puertos de Santander, Sevilla, Málaga, Alicante, Valencia y Barcelona.

El itinerario de esta línea está hecho de manera que, salvo circunstancias imprevistas, el viaje de nuestro puerto al de Barcelona y viceversa, se haga en 14 días.

El Domingo 18 de Febrero saldrá de este puerto el vapor

CABO LA PLATA

Su capitán, Cimiano.

Admite carga y pasaje para dichos puertos.

Para tratar de carga ó pasaje dirigirse á los consignatarios, Bergé y Compañía—Gran. Via. 5. principal.

Lacalle y Compañía

Fabricantes de Correas, gomas y amianto

BARCELONA

Pídase catálogo al Representante en Vizcaya:

NICOLÁS GAMINDE. — Jardines, 10, 2.º

PHENIX

Assurance Company Limited
 LONDRES

FUSIONADA CON LA COMPAÑIA

Pelican and British Empire Life Office

COMPAÑIA INGLESA DE SEGUROS CONTRA INCENDIOS

ESTABLECIDA EN 1872

Legalmente autorizada para trabajar en España
 con arreglo á las disposiciones del Código de Comercio
 vigente y de la ley de 14 de Mayo de 1908

Depósito constituido con arreglo á la ley
 para garantizar sus operaciones en España

Director Apoderado de la Sucursal Española:

PROSPER C. LAMOTHE
 Castelar, 5, MÁLAGA

Subdirector en Vizcaya:

CESAREO DE ARTAZA
 Rodríguez Arias, 9, 1.º deha, BILBAO



ALTOS HORNOS DE VIZCAYA BILBAO

Sociedad anónima. — Capital Social: 32.750.000 Ptas.

Fabricas de hierro, acero y hojalata en Baracaldo y Sestao

Lingote al cok de calidad superior al Bessemer y Martin-Siemens

Hierros pudelados y homogéneos en todas las formas comerciales.

ACEROS BESSEMER, SIEMENS-MARTIN Y TROPENAS en las dimensiones usuales para el comercio y construcciones.

Fabricación especial de hojalata.—Cubos y baños galvanizados.—Latería para fabricas de conservas.—Envases de hojalata para diversas aplicaciones.—Impresión sobre hojalata en todos colores.

Dirigir toda la correspondencia a ALTOS HORNOS DE VIZCAYA.—BILBAO

Carriles Vignole

PESADOS Y LIGEROS, PARA FERROCARRILES, MINAS Y OTRAS INDUSTRIAS

Carriles Phoenis ó broca para tranvías eléctricos.—Viguería para toda clase de construcciones.—Chapas gruesas y finas.—Construcciones de vigas armadas para puentes y edificios.—Fundición de columnas, calderas para desplantación y otros usos y grandes piezas hasta de 20 toneladas

TALLERES DE ZORROZA

OFICINAS: ZORROZA, BILBAO.—TELEGRAMAS: ZORROZA, BILBAO

CONSTRUCCIONES DE PUENTES, calderas de vapor, suelos de hierro, columnas y armaduras para edificios.

MÁQUINAS DE VAPOR, turbinas, tornos, máquinas para hacer remaches, taladros de pared, bombas de varios sistemas, transmisiones de movimiento.

MATERIAL PARA LA EXPLOTACIÓN DE MINAS, tambores y frenos para planos inclinados, templadores para idem, vagonetas y volquetes para transportes de mineral.

HORNOS DE CALCINAR

Instalaciones completas de LAVADEROS DE CARBÓN

GRÚAS DE CORREDERA para talleres, con movimiento á mano y por transmisión por cable, grúas para muelles, montacargas con freno automático.

COLUMNAS DE FUNDICIÓN sencillas y de adorno.

MATERIAL FIJO PARA FERROCARRILES, cambios de vía, placas giratorias, semáforos, tanques, etc.

LLAVES de paso de todas dimensiones para conducciones de agua á vapor.

Informes y presupuestos francos á quien los pida

VICENTE CORREAS

CORREDOR MARÍTIMO

Sworn Ship Broker

Despacho de buques BILBAO

Interesante á la Industria

Desincrustante Marco Olmos

CON REAL PRIVILEGIO DE INVENCION.—FUERZA DE VAPOR

A los Sres. Armadores, Industriales, Maquinistas y Compañías de ferrocarriles se les recomienda el ya acreditado

DESINCRUSTANTE MARCO OLMOS

que tan maravillosos resultados obtiene, pues á la par que quita las antiguas incrustaciones, evita la formación de las mismas en toda clase de calderas sin atacar en lo más mínimo á ninguna clase de metal.—Depositarios y representantes únicos en Bilbao

AMANN Y CAÑA.—AYALA

En esta
Imprenta
se hace
toda clase
de
trabajos
comerciales

CABLES de todas
clases

VÍAS AÉREAS

de todos sistemas

Transbordadores = Planos inclinados

Sdad. Franco-Española

de Trefilería, Cablería y Tranvías Aéreos

Apartado 67 - BILBAO - Teléfono n.º 3.122

Sociedad Anónima TALLERES DE DEUSTO

FABRICACION DE ACEROS Y HIERROS MOLDEADOS
sistemas **SIEMENS y ROBERT**
Piezas de Forja, etc., etc.

APARTADO NÚMERO 41 "Talleres de Deusto"-Bilbao
DIRECCION TELEGRÁFICA:

APLICACIONES

Para la Agricultura.—Raspas, Rastrillos, Azadas, Azadones, Piezas de Arados, Rejas, Vertederas, etc., etc.—**Para Minas y Ferrocarriles.**—Ruedas, Ejes-montados, Cruzamientos, Cambios de vía, toda clase de piezas para Vagones, etc.—**Para Constructores.**—Cilindros de prensas hidráulicas, Acumuladores, Bombas, Engranajes, Cilindros de laminación etc.—**Para Maína.**—Rodas, Codastes, Hélices-ejes, Anclas, Barbotones, Estopores, etc.—**Para Tranvías.**—Cambios de vía, Corazones, Ejes, Trucks de todos sistemas, etc.—**Para Industrias Eléctricas.**—Inductores, Piezas polares, Núcleos de imanes, etc.

ESPECIALIDAD EN RUEDAS Y EJES MONTADOS

Toda clase de piezas sobre modelo ó planos

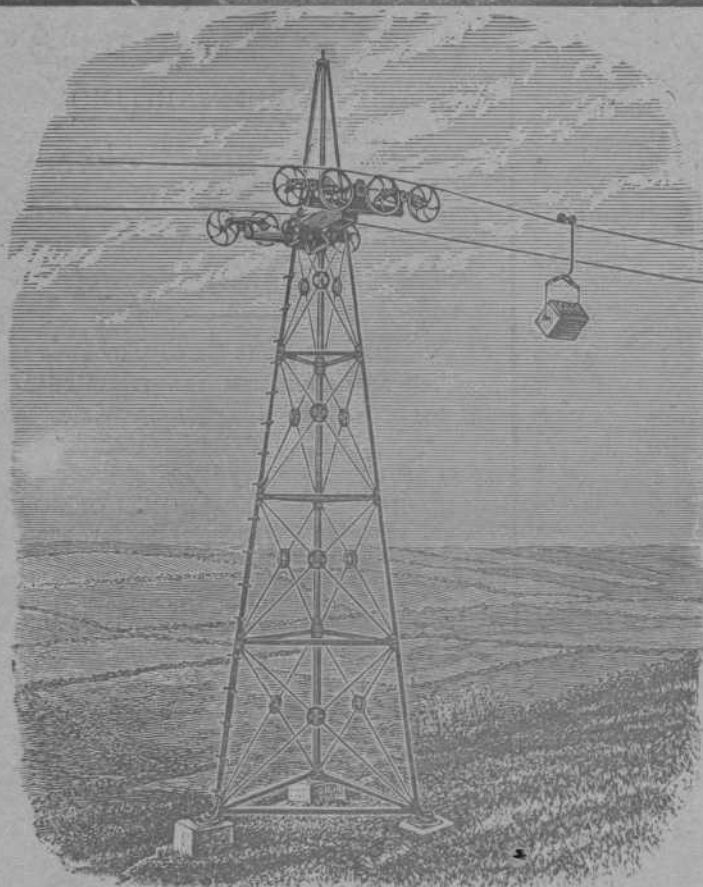

VIAS AÉREAS SISTEMA ROE

El único sistema con un solo cable que da todas las garantías de su buen funcionamiento, con las ventajas de ser el más moderno, más sencillo y más económico en su montaje y funcionamiento.

Domina cualquier pendiente y los pandos más extensos con completa seguridad, adaptándose al transporte de cualquier material.

Transporta desde 20 á 20.000
ó más toneladas diarias

Numerosas instalaciones en España y demás países del Mundo

Para presupuestos y folletos ilustrados dirigirse á

Los únicos fabricantes

Ropeways, Limited

Casa principal
2 & 3 Eidon Street
LONDRES

Sucursal en España: Calle Particular de Allende, Chalet, núm. 7—Bilbao
Telegramas: ROPEWAYS, London. Teléfono 12.780. Central.—ROPEWAYS, Bilbao. Teléfono 911

Máquinas **Singer y Wheeler & Wilson** para coser
Exclusivas de la *Compañía Singer de máquinas para coser*
TODOS LOS MODELOS A PESETAS 2,50 SEMANALES

Pídase el catálogo ilustrado que se da gratis
MÁQUINAS PARA TODA INDUSTRIA EN QUE SE EMPLEE LA COSTURA.—Se ruega al público visite nuestros Establecimientos para examinar los bordados de todos estilos; encajes, realce, matices, punto vainica, etc., ejecutados con la máquina DOMÉSTICA BOBINA CENTRAL, la misma que se emplea universalmente para las familias en las labores de ropa blanca, prendas de vestir y otras similares.

Establecimientos en todas las principales poblaciones de España



Establecimientos
EN BILBAO
Plaza Circular, 1
Ribera, 5

Establecimientos
EN BILBAO
Plaza Circular, 1
Ribera, 5