

Revista Bilbao

MERCANTIL, MINERA, INDUSTRIAL Y MARÍTIMA
Fundada en 1894

Año XVII

Bilbao 15 de julio de 1911

Núm. 846



Orenstein y Koppel-Arthur Koppe S. A.

MADRID-BILBAO-GIJÓN-BARCELONA-SEVILLA

Material de Transporte

para Ferrocarriles, Tranvías, Fábricas, Minas,
Contratistas é Industrias

ESPECIALIDAD en:

Locomotoras, Vagones, Vagonetas, Vías fijas y portátiles,
Cambios, Placas giratorias, etc.

Grandes existencias en BILBAO

Dirección postal: Calle Arbieta, 1

Almacenes también en:

GIJÓN, BARCELONA, CARTAGENA

DECAUVILLE

FERROCARRILES PORTATILES Y FIJOS (véase anuncio página I)

MARIANO DE CORRAL

Talleres de Construcciones Metálicas

Construcción de material móvil y fijo para ferrocarriles y minas.—Puentes
y armaduras para cubiertas.—Piezas forjadas y estampadas.—Fundición de hierro, acero y otros metales

Compañías de ferrocarriles que tienen en sus líneas materiales contruidos por esta casa

Bilbao á Portugalete.—Norte y Madrid á Zaragoza y Alicante.—Vagones cubas de las «Bodegas Bilbainas».—Bilbao á Durango y San Sebastián.—Luchana á Munguía.—Bilbao á Lezama.—La Robla á Valmaseda y Luchana.—Bilbao á Santander.—Castejón á Soria.—Villaodrid á Rivadeo.—Bilbao á las Arenas y Plencia.—El Astillero á Ontaneda.—Cantábrico de Santander y otros muchos ferrocarriles mineros y fábricas, como las de Castro-Alén, Mutiloa, Hulleras de Sabero, Minas de Heras y de Nueva Montaña de Santander, La Basconia y Altos Hornos de San Francisco.—Tranvías de San Sebastián á Rentería y de Bilbao á Durango y Arratia.—Tranvía de Linares.—Ferrocarril de Teberga á Trubia.—Andoain á Plazaola.—Aznalcollar á Sevilla.—Cala á Sevilla, etc., etc.

Pidanse informes de esta Casa á los señores Ingenieros de las Compañías ferroviarias antes de decidir sobre los pedidos de materiales.

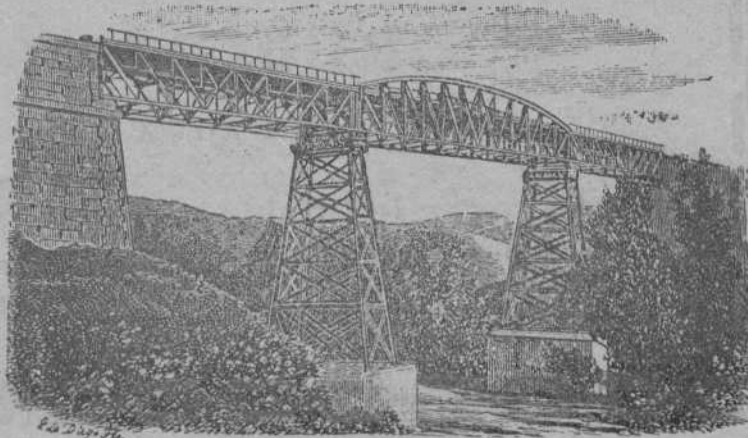

DIRECCIÓN TELEGRÁFICA: CORRAL, BILBAO

**Construcciones
Mecánicas y Eléctricas**
Sociedad Anónima

BARCELONA RAMBLA DE SANTA MONICA, 6

MADRID

GALDO, 3

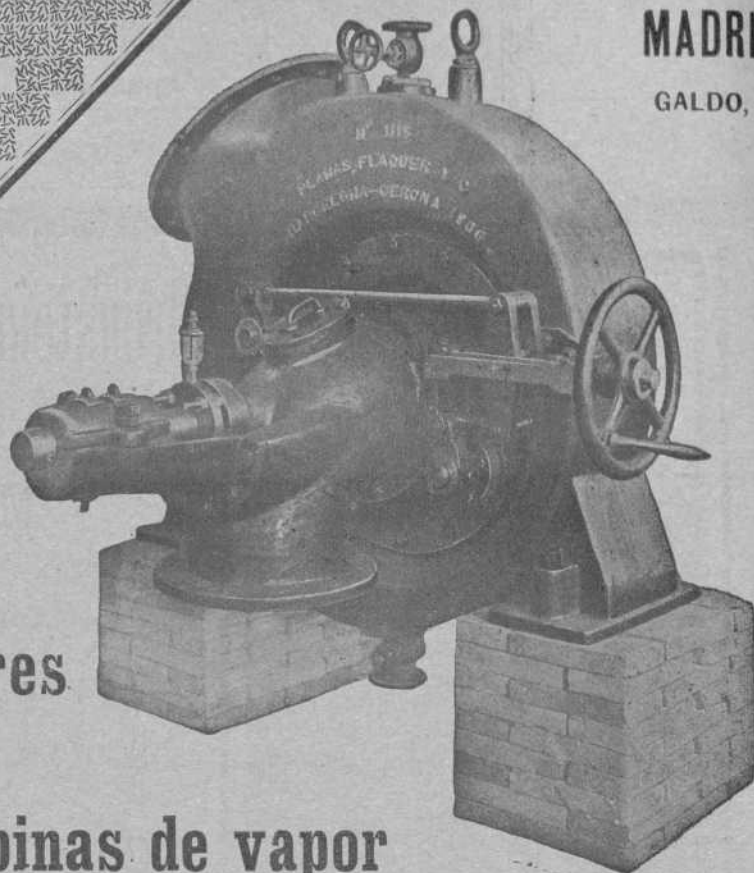

**Turbinas
Dinamos-Motores
Transformadores
Bombas - Gruas - Turbinas de vapor**

Carlos Hoppe y Compañía

CORREDORES MARÍTIMOS Y JURADOS

CONSIGNATARIOS DE BUQUES

Fletadores—Comisiones—Consignaciones—Representantes de la Dampfschiffahrts **Neptun** con servicio regular de vapores entre *Amberes, Rotterdam* y el *Norte de España* y viceversa, admitiendo carga directamente para dichos puertos, y con transbordo para los principales del mundo.—Línea regular de vapores entre Nueva York y Bilbao.—Agentes Generales de las Compañías de Seguros Marítimos, Fluviales y Terrestres.

La Mannheim y La Nord Deutsche
y de la Compañía de Seguros contra incendios y sobre la vida

“The Liverpool & London & Globe”

COMISARIOS DE AYERÍAS

Casas en Santander, San Sebastián y Pasajes.—En Bilbao, Alameda Mazarredo, 1, T. 111

Laboratorio Químico

A. AMOUROUX
Ingeniero Químico

de
Y

L. FONTAINE
Ingeniero Agrónomo

Especialidad de análisis minerales y metalúrgicos

HUELVA

CALLE DE SEVILLA 22
Y 22 DUPLICADO

Abonos, Aguas, etc.

Arbitrages

Contratos á precios reducidos

BILBAO

27, CALLE COLÓN DE LARREÁTEGUI, 27

Agencia de la Sociedad Anónima Industrial de Ferrocarriles

(Bahndindustrie Actien-Gesellschaft)

Hannover-Herrenhausen (Alemania)

5, Calle San Vicente, 5

BILBAO

Apartado en Correos núm. 214

Fábrica de materiales

para

Vías portátiles y fijas

Vagonetas,

Carriles, Cambios de vía,

Placas giratorias, Rodámenes,

Ruedas sueltas

Material de alquiler



POSTES Y TRAVIESAS INYECTADAS CON CREOSOTA POR EL PROCEDIMIENTO RÜPING

Postes para transportes de energía eléctrica, teléfonos y telégrafos.

Traviesas para ferrocarriles y tranvías.

ENVASES DE CHAPA NEGRA, GALVANIZADOS Y ESTAÑADOS

fabricados sin remaches, los más empleados para el transporte de Alcohol, aceite, leche, etc.

Barriles para PASTEURIZACION DE LECHE Y CERVEZA

MATERIALES REFRACTARIOS DE TODAS CLASES

Dirigirse á : **DUBOIS Y C.^a**

Rodríguez Arias, 1 — Apartado n.º 187

BILBAO

Establecimientos

DECAUVILLE

MADRID

BILBAO

HUELVA

GIJÓN

BARCELONA

Monte Esquinza, 18

Marqués del Puerto, 2

Agencia á cargo de D. Luis Romero

Plaza del Carmen

Diputación, 369

Ferrocarriles portátiles y fijos



Grandes existencias



Grandes existencias



Venta -- Alquiler -- Cambio -- Material de ocasión

Agradecemos á nuestros lectores que al dirigirse á los anunciantes citen la REVISTA BILBAO, Mercantil, Minera, Industrial y Marítima

Sanjinés y Compañía

INGENIEROS

Campa de la Salve. -- Bilbao

Grandes talleres electro-mecánicos. Maquinaria y material eléctrico. Aparatos de medición

Representantes de la importantísima casa

Bergmann - Electricitäts - Werke, de Berlín

Acumuladores EDISON

Reparaciones de Automóviles

BARRENECHEA, CAREAGA y COMPAÑÍA

GRABADORES

✦ ESPAÑA EIBAR GUIPÚZCOA ✦

Automóviles Ingleses á Vapor YORKSHIRE

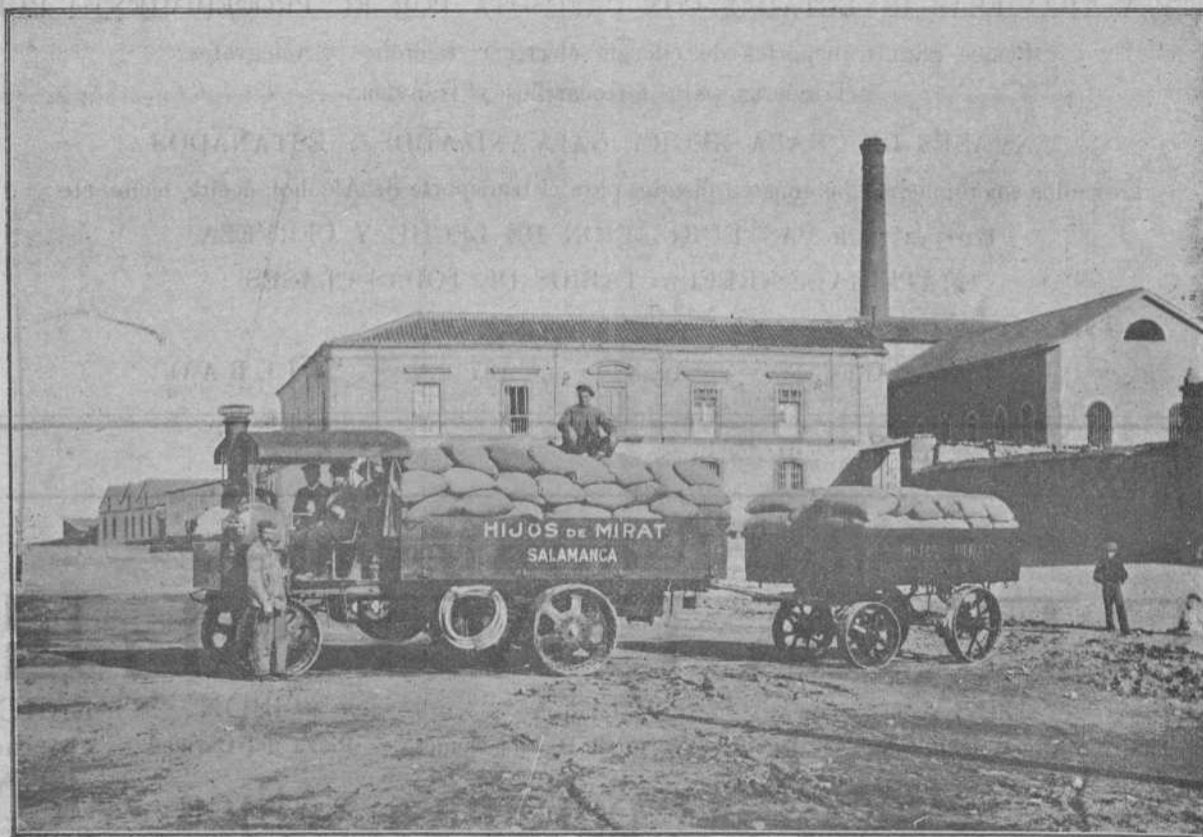

Automóviles á Gasolina de todas las marcas y á Vapor de la tan renombrada Inglesa **YORKSHIRE** muy apropiados para el arrastre de carbón, de hierro, de maderas, etc., etc., por resultar el precio de la *Tonelada-Kilómetro* baratísimo. Pueden transitar por toda clase de caminos por malos que sean, debido al ancho de sus llantas.

Más de 20 Camiones funcionando en España. Pídanse toda clase de datos y referencias al representante de la región del Norte de España.

MAURICIO R. LASSO DE LA VEGA, Santander.

REVISTA BILBAO

MERCANTIL, MINERA, INDUSTRIAL Y MARITIMA

Fundada en 1894

PRECIOS DE SUSCRIPCIÓN

Bilbao, un año.....	Ptas. 12,00
Provincias id.....	• 16,00
Extranjero. id.....	Ptas. 24,00
Número suelto.....	Ptas. 0,50
Idem atrasado.....	• 1,00

DIRECTOR PROPIETARIO

LUIS RUY-WAMBA

REDACCIÓN Y ADMINISTRACIÓN: BARROETA ALDAMAR, 8
 IMPRENTA: IBÁÑEZ DE BILBAO, 6

PRECIOS DE ANUNCIOS

En el texto, línea.....	Ptas. 1,00
En notas sueltas id.....	• 0,50
Comunicados, id.....	• 2,00

SE PUBLICA LOS SÁBADOS

CORRESPONSALES:

London E. C.—Walter Judd, Ltd.
5, Queen Victoria Street

BERLIN.—Mr. Rudolf Mosse
Jerusalemmer Strasse 46/49

PARIS.—John F. Jones y C.^a
31, bis, Faubourg Montmartré

NEW YORK.—Graham Advertising Company
95, Liberty Street

BLEICHERT

LEIPZIG: Representantes: José y Juan de Goyoaga, **BILBAO**, Colón de Larreátegui, 15 y 17.
 Miguel Milano, **MADRID**, Núñez de Balboa, 7. Luis G. Ferrán, **BARCELONA**, Furtuny, 7.

Vías aéreas, Grúas, Cubetas-dragas. — Vías suspendidas eléctricas. — Instalaciones para depositar ripios y escorias.
 : : : : Instalaciones de transporte de todas clases : : : :

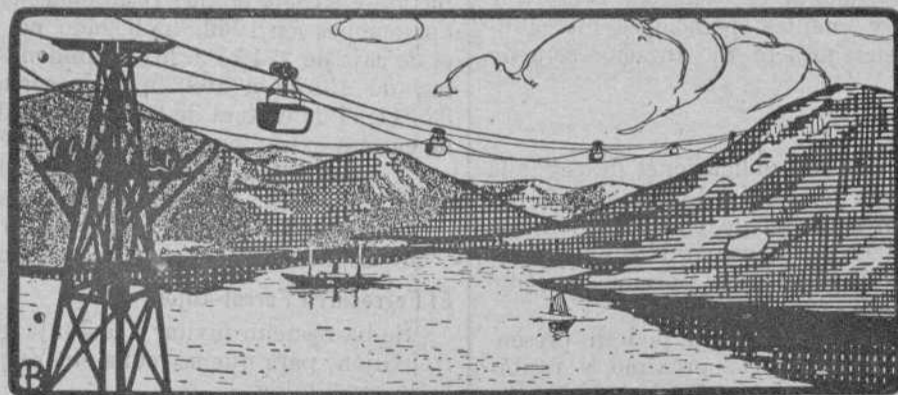

CRÓNICA MERCANTIL É INDUSTRIAL

Concurso

La Compagnie Générale d'Electricité du Sud Espagne abre concurso para la realización de las obras é instalaciones necesarias para el aprovechamiento de dos saltos de agua del río Trevélez (Granada), con arreglo al proyecto y pliego de condiciones que pueden verse en su domicilio, Almirante, 15, Madrid.

Sociedad de Fosfatos de Guadalupe

Con un capital de 300.000 pesetas se ha constituido en Guadalupe (Cáceres) esta nueva sociedad, para explotar las minas de fosfatos *Piper* y *Generoso*, del término de Alía (Cáceres) y para la fabricación de superfosfatos.

La Maquinista Terrestre y Marítima

Se ha adjudicado á esta Sociedad, por la cantidad de 152.000 pesetas el suministro de dos trenes con destino á ejecución de cimientos por medio del aire comprimido en las obras de encauzamiento del río Segre, en Lérida.

MARCA



REGISTRADA

Sömme & Sundt, Bilbao. Hurtado de Amézaga, 1

Almacén de maquinaria y taller de construcción

Gran surtido
de **Correas**
de **Balata-Atlas**
y de **Cuero**.
Calidad superior

Motores
eléctricos
de
Norsk Elektrisk-
Brown Boveri

Maquinaria
para Fábricas de
Conservas
y para
Molinos harineros

Molinos
trituradores
para minerales
y otras materias
Desintegradores

Construcciones y pavimentos

Con esta denominación ha quedado constituida en Madrid una Sociedad anónima, cuyo objeto es la confección de toda clase de proyectos de obras y ejecución de las mismas, construcción de edificios, carreteras, ferrocarriles y puertos, muelles, dársenas, pantanos, confección de pavimentos, explotación de canteras y minas, instalación de fábricas y talleres, etc. El capital social es de 2.500.000 pesetas, representadas por 4.000 acciones preferentes de 500 pesetas cada una, y 1.000 acciones de fundador de 500 pesetas cada una; estas acciones de fundador se entregan en pago de aportaciones.

Minas de Hierro de La Rúa

Con domicilio en Madrid, Alcalá, 93 y con un capital de 3.000.000 de pesetas acaba de constituirse esta empresa que tiene por objeto la explotación de minas de hierro en España y principalmente las tituladas *Rublido, Somoza, Fontey, Séptima Ballesteros y Complemento á Novena Ballesteros*, sitas en La Rúa Fontey y Villamartín (Orense), con una superficie total de 1.173 hectáreas, así como la exportación, compra y venta de minerales de hierro y cuantas operaciones mercantiles se relacionen con la industria minera. Su duración será de veinte años.

Ferrocarril Cantábrico

Esta Compañía anuncia que sus obligaciones de segunda hipoteca de la línea de Cabezón de la Sal á Llanes, con 5 por 100 de interés, que se hallan actualmente en circulación, las cuales forman un total de 2 992, serán convertidas en obligaciones 4 por 100 anual, el 1.º de Septiembre próximo, en igual forma que se hizo el año anterior.

Los tenedores que opten por la conversión, podrán presentar sus títulos desde el 1.º al 20 de Agosto próximo, y recibirán en cambio un nuevo título de 4 por 100 de interés, con cupón de 1.º de Marzo de 1912, y una orden de pago de 20 pesetas por cada título, cuya cantidad percibirán á partir de 1.º de Septiembre venidero.

Los títulos que no se presenten á la conversión serán reembolsados á la par, á partir del día 1.º de Septiembre de 1911, y desde esta fecha dejarán de devengar intereses.

Pamplona Sangüesa

Ha quedado por fin organizado el servicio de explotación de este ferrocarril eléctrico de la Sociedad Yrati, después de atravesar una larga temporada de trabajos, gastos, obstáculos, pruebas y sacrificios que sólo un hombre de excepcionales condiciones y temple superior como el del concesionario, Don Domingo Elizondo, ha podido sobrellevar, hasta conseguir el triunfo de esta magnífica empresa, que es también de honra y provecho para toda Navarra.

Ferrocarril de Soria y Castejón

Por ley del Ministerio de Fomento se ha dispuesto autorizar al Gobierno para subastar, con sujeción á la ley general de Ferrocarriles, y demás disposiciones vigentes, la Sección de Soria á Castejón, del ferrocarril de Soria á Sangüesa, con sujeción al proyecto de esta Sección, aprobado por Real orden de 31 de Enero de 1891, y modificaciones que el Gobierno introduzca.

La construcción de esta sección tiene la subvención de 60 000 pesetas por kilómetro. La subvención se hará efectiva, valorando á los precios del presupuesto aprobado, y al final de cada trimestre las obras ejecutadas durante el mismo, y entregando al concesionario una cantidad igual al importe de la valoración indicada, multiplicada por la relación entre 60 000 y el importe medio kilométrico propuesto para la sección.

Banco Comercial Español de Valencia

Los negocios de este Banco, fundado sobre la base de la casa de banca de Laurens y del Banco de Burdeos, han tenido en el cuarto ejercicio social una apreciable expansión, pues habiéndose cifrado en 597.76 millones el movimiento general de operaciones en 1909, ha llegado en 1910 á 670.69, pasando el de caja de 224.17 á 262.22 millones; el de cuentas corrientes, de 133.52 á 169.39; el de corresponsales, de 280.76 á 323.11; el de cartera de la Península de 156.38 á 163.54, y el de cartera extranjera, de 35.37 á 48.58 millones.

Y como á este desarrollo han contribuido sus agencias de Jerez y de Alcira, se ha acordado establecer otra en Castellón.

Se ha repartido á las acciones el 5 por 100.

El capital social es de cinco millones de pesetas.

El Ferrocarril Ferrol-Gijón

Se ha resuelto invitar á la Junta gestora del ferrocarril Ferrol-Gijón, para que se reúna en Vega de Ribadeo, donde se halla constituida.

La invitación partirá del Presidente de la Junta D. Everardo Villamil, de acuerdo con los Vicepresidentes, que lo son los Alcaldes de Ferrol y de Gijón.

Es probable que esta reunión de la Junta gestora se celebre á mediados de Agosto próximo.

De Medicina

Tenemos la costumbre ocuparnos de los intereses particulares de tal ó cual especialidad; pero como gran número de lectores nos preguntan dónde se vende la **Poción antiséptica** del **Doctor Bandiera**, y como se nos asegura que esta preparación cura la tuberculosis, contestamos que se la puede encontrar solamente en Palermo, (Italia), en la **Farmacia Nacional**, calle Cavour, 89 91, enviando un cheque de 5 francos para una botella.

El específico se remite por paquete postal y á vuelta de correo.

Construcciones, Instalaciones y Reparaciones Electro-Mecánicas

MAQUINARIA, APARATOS Y MATERIALES ELECTRICOS

INSTALACIONES COMPLETAS PARA MINAS

Oficinas técnicas—Almacenes—Talleres

R. DE EGUREN**INGENIERO****Gran Via, 35
BILBAO**

Banco de Cartagena

SU SITUACIÓN EL DÍA 30 DE JUNIO DE 1911

ACTIVO	Pesetas
Caja y Banco de España.	5 883.355,42
Fondos públicos.	2.339.277,15
Descuentos sobre la plaza.	7.509.228,27
Efectos á cobrar.	7.463.163,77
Cuenta corriente con garantía personal	3.549.463,01
» » » de valores	4.298.374,76
Solares en el Ensanche de Cartagena	20.758,85
Corresponsales	4.078.988,43
Varios.	547.948,52
Inmuebles.	669.518,94
Mobiliario.	127.716,62
Cámara acorazada de Cajas de alquiler	65.547,16
TOTAL.	36.553.346,90

Valores nominales

Depósitos en custodia.	23.978.154,12	
Idem necesarios.	335.500	
Idem garantía	5.619.788,51	29.933.442,63
TOTAL GENERAL.	66.486.783,53	

PASIVO

Cuentas corrientes	6.948.131,30
Imposiciones á fecha fija	1.218.137,07
Imponentes de la Caja de Ahorros.	14.728.987,00
Efectos á pagar.	206.976,60
Corresponsales.	1.482.962,31
Varios.	191.824,08
Dividendos á pagar.	13.760,50
Utilidades líquidas.	462.562,04
Fondo de reserva Estatuario.	1.000.000,00
2.º Fondo de reserva (voluntario).	300.000,00
Capital.	10.000.000,00
TOTAL.	36.553.346,90

Valores nominales

Depositos. de efectos en custodia.	23.978.154,12	
Acreeedores por dep. necesarios	335.500	
Depósitos de valores en garantía.	5.619.788,51	29.933.442,63
TOTAL GENERAL.	66.486.783,53	

V.º B.º—El Director General, *Joaquín Payá*—El Inter-
vendedor, *Rafael Sierra*.

**

El Consejo de Administración ha acordado repartir á los señores accionistas un dividendo activo de 15 pesetas por acción, libre de impuestos, á cuenta de las utilidades obtenidas en el semestre.

El pago tendrá lugar contra cupón núm. 21, desde el 15 del corriente en adelante en la Caja Central del Establecimiento y en las de sus sucursales en Murcia, Sevilla, Alicante, Huelva, Cádiz, Alcoy, Lorca, La Unión, Aguilas, Orihuela, Mazarrón, Cieza, Caravaca, Melilla, Hellín, Elche y Yecla. En Madrid, en el Banco Hispano Americano, Banco Español del Río de la Plata y Banco Español de Crédito; en Bilbao, en los Bancos del Comercio, de Bilbao y de Vizcaya; en Oviedo, en el Banco Asturiano de Industria y Comercio; en Santander, en el Banco Mercantil; en Gijón, en el Banco de Gijón, y en San Sebastián en el Banco de San Sebastián.

Cartagena, 5 de Julio de 1911.



Zulaica Hermanos Sucesores de Murga Hermanos—Compañía mercantil regular colectiva, formada por D. Luis, don Manuel María y D. Arturo de Zulaica y Arizaga. Domicilio, Bilbao. Objeto, compra y venta de materiales de construcción y objetos de función, así como la compra y venta de géneros de otras clases que la mayoría de los socios acuerde. Duración, 10 años. Capital, 42 000 pesetas que aportan los socios en la proporción de 14.000 pesetas cada uno. La gestión de la Compañía y el uso de la firma social estará á cargo de los señores D. Luis y D. Manuel María de Zulaica, mancomunada y solidariamente. El socio D. Arturo de Zulaica desempeñará con aquéllos los trabajos y servicios relacionados con el objeto social, salvo el uso de la firma. Se constituyó en escritura otorgada el 11 de Mayo de 1911, ante el Notario de Bilbao don Francisco de Santiago y Marín.

Sanjines y Compañía.—Sociedad mercantil, regular colectiva, formada por D. Arturo y D. Luis Sanjines Renobales y D. Manuel Eguiguren Ibáñez. Domicilio: Bilbao. Objeto: Construcción y reparación de aparatos y maquinaria eléctrica y mecánica, así como toda clase de instalaciones relacionadas con aquella industria. Duración: Indefinida. Capital: 30.000 pesetas que aportan los tres socios á partes iguales. Todos ellos tendrán á su cargo indistintamente la gestión y administración de la Compañía, así como el uso de la firma social. Se constituyó en escritura otorgada el 13 de Mayo de 1911, ante el notario de Bilbao, D. Francisco de Santiago y Marín.

Martin & Pagenstecher Muelheim a. Rh.

Fábrica de material refractario

Producción anual: 40.000 toneladas

Ladrillos refractarios para Hornos Siemens-Martin

Ladrillos de Sílice, de magnesia, etc.

Materiales aluminosos y de grafito

Toberas para Cowpers y Bessemers

Retortas para fábricas de gas

Instalaciones completas de fábrica de gas sistema Martin & Pagenstecher

Pidanse ofertas, catálogos y referencias á nuestro representante:

Urbano Eggenberger

Bilbao, Ercilla, S. M.

DARGA GIGANTESCA

Una draga de gran importancia, tanto respecto de su construcción como de su potencialidad, se ha instalado recientemente en la barrera de una fábrica de cemento de Hungría, pues el bastidor de dicha draga ofrece la longitud considerable de 38 metros. El referido yacimiento á dragar consiste en materia bastante ligera, es decir, una arcilla más ó menos arenosa y húmeda, pero no pegajosa, que puede dragarse con facilidad y se halla depositada en 16 camas horizontales, las cuales se distinguen con claridad. Las camas superiores de la arcilla son más grasas que las inferiores. Se proyectó últimamente reemplazar la beneficación manual, con la mezcla ulterior del material, por el servicio mecánico. A fin de obtener, de este modo, para la fábrica de cemento un producto siempre igual, no se podía dragar con varias graduaciones el yacimiento de arcilla de 20 metros de espesor, siendo preciso dragarle en una sola raya, para tener una mezcla siempre uniforme de la arcilla grasa con la liviana. Este trabajo no podía hacerse sino mediante una draga de construcción anormal y de un tamaño exorbitante, que se instaló por la casa de Adolf Bleichert y Compañía, de Leipzig-Gohlis (Sajonia).

La máquina poderosa está trabajando ahora en una distancia de 400 metros de la casa del motor, está colocada sobre un carril de 280 metros de largo y conduce el material dragado, mediante 2 resbaladeras, á un transportador con tracción por cadena, que lleva el material á la fábrica. La draga hace un corte del todo rectilíneo, pues, considerándose la condición de que la mezcla del material dragado sea siempre igual, el desplazamiento de la cadena de los cangilones no puede efectuarse sino en el sentido de su mismo eje. Para conseguir eso, la cadena de cangilones se conduce en toda su longitud por el bastidor de la draga.

La armazón de la draga está construída de hierros perfilados y chapas fuertes, posee además refuerzos diagonales y transversales muy sólidos. Como fuerza motriz de la draga se usa la electricidad, y la cadena de los cangilones se mueve por un motor trifásico de 75 caballos de fuerza, con 500 voltios de tensión. Los movimientos de la cadena de los cangilones, la

translación de la misma draga y el levantamiento y la bajada del bastidor de los cangilones que van independientes entre sí, es pues posible hacer estos movimientos simultáneamente ó también uno después del otro. El movimiento se transmite sobre la cadena de los cangilones mediante dos tambores con poleas dentadas. Entre dichas poleas y el motor de impulsión se halla intercalada una transmisión por cadena y un engranaje de ruedas dentadas. Para proteger la correa contra las intemperies, queda cubierta con un techo de chapa. El levantamiento y la bajada del bastidor de la cadena, se hacen del modo ordinario por un torno no con tambor. Para dragar y transportar el material se emplean cangilones fabricados de un solo pedazo de la mejor chapa de acero. Tienen una forma doblada y descargan de atrás. Los cortantes quedan provistos de cuchillos atornillados, que pueden ir afilados y cambiados con facilidad. El material se conduce de los cangilones en tolvas, de las cuales se carga en las vagonetas del transportador á tracción por cadena.

En vista de su tamaño anormal, pensamos que algunos datos más sobre esta draga tan considerable puedan interesar á nuestros lectores. Durante el trabajo está el ángulo del bastidor de los cangilones á 47,5 grados, y la vía de translación está colocada horizontal y tiene un ancho de 3 metros. La distancia del centro de dicha vía al centro del transportador á cadena está alrededor de 4 metros.

La distancia del contrapeso al eje de la máquina es de 15 metros, el cual consiste en piedras de empedrar y tiene un peso de 40 toneladas. El bastidor ofrece, como queda dicho, una longitud de 38 metros con un dragado de 20 metros de profun-

didad.

En la parte trasera del contrapeso se encuentran dispuestos algunos pies oscilatorios, que se colocan sobre el suelo en caso de que el bastidor de los cangilones se descargue inesperadamente, apoyándose, en tal caso, la parte principal del contrapeso por dichos pies.

La referida draga debe considerarse, pues, como una máquina de construcción extraordinaria, la cual presenta un grado de éxito y ofrece absoluta seguridad en el servicio, á pesar de su tamaño considerable.

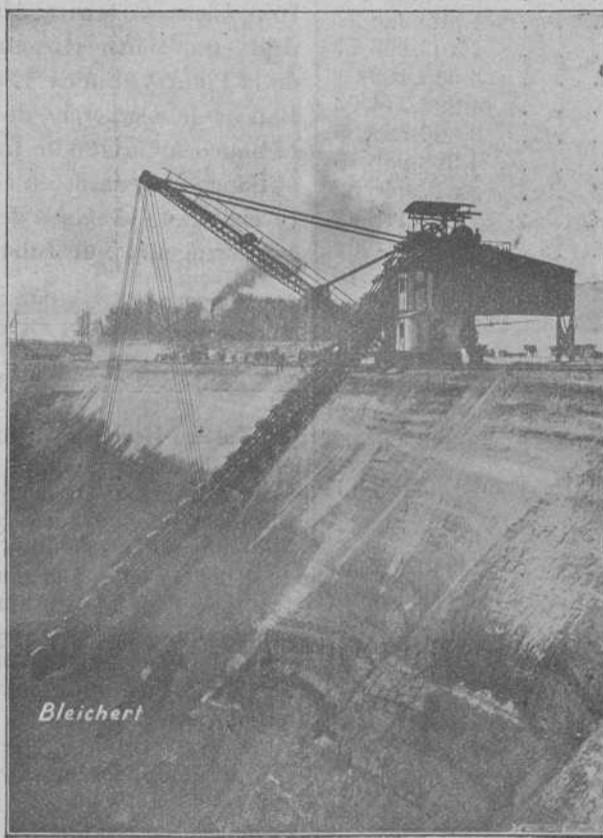

Gran Premio Exposición Bruselas 19.0

MADRID:
Barquillo, 33

WEISE Y MONSKI

BILBAO:
Gran Vía, 1

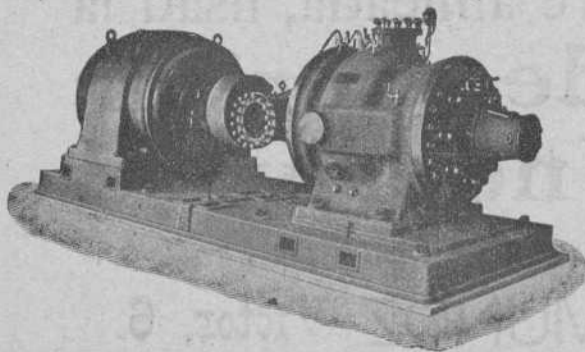

BOMBAS CENTRÍFUGAS
y de pistón para todos usos
BOMBAS de vapor DUPLEX
COMPRESORES de aire

Gran Premio Exposición Bruselas 1910

Puerto de Santander

Minerales exportados durante el mes de Junio de 1911

Vapor	Destino	Peso kilos	NOMBRE de la mina	Embarcadores
SUMA ANTERIOR.		415 234.710		
Peña Sagra	Bayona	2.536 980	Chirtera	Entrambasag.
Hispania	Rotterdam	1.721.560	Carolina	M. de Cabarga
Rjukan	Idem	2.379.140	3 Resguard.	Minas de Solia
Rijswijk	Idem	2.692.118	Complent.º	Complemento
Falkenberg	Oslebsn.	2.136.150	Mónica	Min. de Heras
Tormod	Bremen	1.866.760	Presentada	M. Cabarceno
Noordwijk	Rotterdam	3.521.100	Orconera	Laureano Díaz
Fried Krup	Idem	1.635.700	Idem	Idem
Peña Sagra	Idem	2.575.999	Complent.º	Complemento
Emanuel	Idem	2.401.920	Alicia	The S. Salvdor
Sundet	Idem	1.040.510	Mónica	Mns. de Heras
Camargo	Ardrossan	2.821.950	Francisca	W. Baird, C.ª
Baracaldo	Tyne Dock	1 625.200	Orconera	C. Dahlander
P.L. Iacave	Cardiff	3.070.400	Idem	E. Plasencia
P. Cabarga	Lübeck	2 634.520	Eureka 3.ª	The S. Salvdor
A. B. Pérez	Glasgow	3.712 025	Maximina	M. de Cartes
Esles	Tyne-Dock	2.996.200	Orconera	Hijos Basterre.
Rhenania	Rotterdam	919.033	Inés	M. de Cabarga
Astillero	Troon	2 229 260	Francisca	W Baird, C.ª
P. Rocías	Rotterdam	2.467.370	Mónica	Mns. de Heras
Fried Krup	Idem	1.639.500	Orconera	Laureano Díaz
Iberia	Idem	1.647.270	Inadvertida	M. de Cabarga
Plutus	Glasgow	2.064.495	María	Puente Arce
Camargo	Idem	2.844.340	Francisca	W. Baird, C.ª
J. Aramb.	Tyne Dock	3 029.200	Orconera	Hijos Basterre.
TOTAL.		473.343.410	HEINZ y CORREA.	

Junta de Obras del Puerto de Bilbao

Recaudación de impuestos durante el mes de Junio último

IMPORTACION

Extranjero.	Carbón.	10.389,06
	Escorias de hierro, etc.	1.268,61
	Carga general.	16.728,45
Cabotaje	Carbón.	4.533,81
	Escorias de hierro, etc.	588,79
	Lingote de hierro.	00,00
	Carga general.	3.456,39

EXPORTACION

Extranjero.	Mineral de hierro.	92 171,59
	Lingote de hierro.	150,00
	Carga general.	1.185,73
Cabotaje	Carbón, escorias de hierro etc.	122,71
	Mineral de hierro.	238,99
	Lingote de hierro.	481,14
	Carga general.	5.266,59

TOTAL PESETAS. 136.595,86

Bilbao 1.º de Julio de 1911.—El Vice-Presidente, *Eduardo de Barandiarán*; El Secretario-Contador, *José de Solozabal*.

Importación de vinos en Francia

Según la estadística publicada por la Dirección general de Aduanas francesa, la importación de vinos en dicha nación durante los cuatro primeros meses de los años 1909, 1910 y 1911, ha sido la siguiente:

	1909	1910	1911
	Hectolitros	Hectolitros	Hectolitros
Vinos comunes, en pipas, de:			
España.	16.294	29 171	892.298
Italia.	10.261	8.804	14.400
Argelia.	2 110.783	2.375.948	2 817.564
Tunez.	37.676	66 671	97.740
Otros países.	10.623	13 969	192.035
TOTALES.	2.185.637	2.494.563	4.014.037
En botellas.	2.373	2.542	2.744
Vinos generosos en pipas, de:			
España.	18 804	15.907	47.038
Argelia.	13 837	14.322	16.741
Otros países.	17.174	27.913	40.657
TOTALES.	49.815	58.142	104.436
En botellas.	455	423	601

El valor de estas importaciones en cada uno de los indicados periodos, ha sido, respectivamente, de 43.778.000, 93 049.000 y 151.148 000 francos.

Si queréis una escritura perfecta,
siempre alineada, usad la
Máquina de escribir
Underwood



8 Grandes Premios
9.000 Referencias en España

Pídase el Catálogo á Guillermo Trúniger & C.^o : Barcelona : Balmes, 7

En Bilbao: D. MARCOS MUÑOZ Victor, 6.

La Exposición

En la sesión que celebró ayer nuestro Ayuntamiento, y por unanimidad, se acordó quedase sobre la mesa hasta la próxima, el informe de la Comisión organizadora y gestora de la Exposición, elevando al Ayuntamiento el resultado de sus estudios, y las dimisiones presentadas por los vocales de dicha Comisión don Eduardo de Barandiarán, don Leopoldo Elizalde y don Pablo García Ogara.

No sabemos lo que nuestros concejales acordarán en la próxima sesión; pero sí podemos asegurar, pues es del dominio público, que los ánimos van decayendo, los entusiasmos enfriándose, y cundiendo el mayor desaliento, á pesar de los nobilísimos esfuerzos que, sin desmayar, á pesar de tantos contratiempos, vienen realizando la Federación de los Gremios, el Círculo Mercantil, el Centro Industrial, la Federación de Sociedades obreras, el Centro de Unión Ibero-Americana, el Sindicato de Fomento y la Cámara de Comercio.

Confiamos en el patriotismo y alteza de miras de los señores concejales para que eviten á este pueblo, sobre el cual convergen hoy las miradas del mundo civilizado, el más tremendo de los fracasos.

El fallecimiento del señor don Ramón Bergé y Guardamino, ocurrido en la presente semana, en su balneario de Molinar de Carranza, nos ha sorprendido profundamente por lo inesperado y rápido, así como nos ha llenado de honda tristeza.

Los que nos honrábamos con la amistad del señor Bergé, lamentamos sinceramente su pérdida, pues sus dotes de caballerosidad, inteligencia y agradable trato, le granjearon el afecto y la simpatía de cuantos le trataron.

Bien palpables quedaron estos sentimientos al verificarse el sepelio, pues además de altas personalidades en política y negocios, acudieron al triste acto representaciones numerosas de todas las clases sociales.

Enviamos á la distinguida familia del finado, la expresión de nuestro pésame más sincero.

*
**

Nos participan de Santander la noticia de la defunción del distinguido fabricante de los Corrales de Buelna, don José María Quijano, á cuya desconsolada familia hacemos expresivo nuestro sentimiento por la irreparable desgracia.

*
**

También nos asociamos al dolor porque en estos momentos atraviesa la atribulada familia del señor don José María Hernández y Luengas, que falleció el 14 de los corrientes.

Reciba aquélla, y en especial nuestros queridos amigos, los parientes del finado, don Julio y don Ricardo, (éste ausente en México), el testimonio de nuestro más sentido pésame.

BOLETÍN MINERO

Newcastle on Tyne

13 de Junio de 1911

Fletes de mineral

Algers á Tyne Dock, 5/3.
Bilbao á Glasgow, 4,4 1/2.
Idem á Jarrow, 5/3
Idem á Middlesbrough, 4/4 1/2.
Cartagena á Middlesbrough, 5/6.
Huelva á Rotterdam, 7/-

Fletes de carbones (para hulla por tonelada)

Bilbao	5-6	Villanueva	9-3
Santander	5-6	Palamós	9-3
Barcelona	8-6	San Feliú de Guixols	9-3
Tarragona	8-0		

Precios de carbones en Newcastle

	S. D.	
Hulla de calidad. 1. ^a	á 11-9	toneladas
» de 2. ^a	á 10-9	»
» de 3. ^a	á 10-0	»
Fragua superior.	á 10-9	»
Coke de 1. ^a calidad	á 17-0	»
» de 2. ^a	á 16-6	»
» de 3. ^a	á 16-0	»

PLOMOS. — Hoy los desplatados extranjeros valen de £ 13-7-6 á £ 13-8-9 y los ingleses de £ 13-10-0 á £ 13-11-3 por 1016 kilogramos.

Los argentíferos á £ 13-10-7 1/2.

LA PLATA FINA.—Disponibles á 26 3/8 peniques.—Entrega á dos meses á 26 7/16 peniques.—Todo por onza inglesa.

Telegramas de los Sres. Chivers y Fraser

Cotización de hierro en Glasgow

Según despachos recibidos por el Círculo Minero de Bilbao

Julio	6	Escocia	46/05	Hematites	60/08
»	7	»	46/09	»	61/00
»	10	»	47/00	»	61/00
»	11	»	46/09	»	61/00

Pablo Martínez y Compañía

Ingenieros

Antiguos empleados de JUAN WENZEL Y COMPAÑIA

MAQUINARIA Y MATERIAL ELECTRICO

Luchana. 2.--Bilbao

Teléfono 1.374

	Plomo
CARTAGENA.—En barras	46 kilos Ptas. 14,25
» Sulfuros Linares 75 %	» » 9,25
» Carbonatos del 50 %	» » 5,00
LINARES.—Alcohol de hoja	ptas. 14,50 quintal
» Sulfuro 75 por 100	» 8,50 á 9,25
» Carbonatos 50 por 100	» 4,56 á 5,00
PARIS.—Español en barras, 100 kilos	francos 39,00
MARSELLA.—Primera fusión, 100 kilos	» 35,00 á 35,50
» Segunda » » »	» 34,50 á 34,50
LONDRES.—Español sin plata	£ 12 17-06
NEWCASTLE.—Español más de 40 á 80 onzas	£ 13-00-00

Ultimos precios de Londres

TELEGRAMAS DE LOS SRES. THOMAS MORRISON Y COMPAÑIA

	Día 10	Día 11	Día 12	Día 13	Día 14
Cobra.—Standard	57-02-6	57-05-0	57-02-6	57-0-3	58-17-8
» 3 meses	57-12-6	57-18-3	57-03-9	57-13-6	57-08-9
» Best Selected	00-00-0	00-00-0	00-00-0	00-00-0	00-00-0
Estañol del Estrecho	145-5-0	195-1-0	195-15-0	196-10-0	196-15-0
» 3 meses	1-8-1-0	185-16-0	189-15-0	189-10-0	189-15-0
» Ingleses.—Lingotes	19-0-0	194-00-0	194-00-0	194-00-0	194-00-0
» —Barritas	185-0-0	195-00-0	195-00-0	195-00-0	195-00-0
Plomo Español	18-07-6	18-07-6	18-07-6	18-07-6	18-0-6
Hierro.—Escocés.—Warrant	55/0	57/10	52/10	52/10	52/10
» Middlesbro	47/00	48/10	46/10	46/10	46/10
» Hematites	8-0-0	61/01	61/1	61/01	61/03
Acciones Rio-Tinto	69-02-6	69-05-0	69-02-6	69-02-6	68-05-0
» Tharsis	5-07-6	5-07-6	5-10-0	5-10-6	5-10-0
Plata	24-9-16	24-7-16	24-3/7	24-7/16	24-4/16
Exterior España	92-7/2	92-1/2	92-1/2	91-7/10	91-7/10
Cambio á 3 m/f	00-0/0	00-0/0	00-0/0	00-0/0	00-0/0
Regulo de antimonio	32-0/0	32-00-0	32-00-0	32-0-0	31-00-0

Junta Sindical del Colegio de Agentes de Cambio y Bolsa

Esta Junta Sindical en sesión del día de hoy ha señalado para la liquidación por diferencias de las operaciones á plazo en curso, de valores admitidos á Contratación oficial en Bolsa, los CAMBIOS MEDIOS siguientes:

ACCIONES DE LA SDAD. ARGENTIFERA	
ALMAGRERA	á 9 %
ACCIONES DE LA SDAD. MINAS DE CALA	á 111 »
ID. ID. MINAS DE IRUN Y LESACA	á 55 »
ID. ID. MINERA DE VILLADRID	á 91 »
ID. ID. COLLADO DEL LOBO	á 142 »
ID. ID. HULLERAS DE SABERO Y ANEXAS	á 69 »
ID. ID. ANONIMA AURRERA	á 134 »
ID. ID. GENERAL AZUCARERA DE ESPAÑA, PREFERENTES	á 40,50 »
ID. DE LA COMP.ª DE LOS FERROCARRILES DE LA ROBLA	á 50 »
ID. CREDITO DE LA UNION MINERA	á 520 »
ID. DEL BANCO DE VIZCAYA	á 380 »

EL MONTE DE PIEDAD

Don Antonio P. Sasía nos participa, en atento B. L. M., que con fecha 3 del actual, ha tomado posesión del cargo de Director de la Caja de Ahorros y Monte de Piedad Municipal, de esta Villa, para el que, previos ejercicios de oposición, ha sido nombrado, por acuerdo unánime de la Junta de Gobierno del Establecimiento.

Agradecemos á dicho señor sus valiosos ofrecimientos, y le deseamos muchos aciertos en el desempeño de su importante cargo.

CONSTRUCCIONES MECANICAS Y ELECTRICAS

Esta importante entidad barcelonesa nos ha remitido un lujoso catálogo, con interesantes ilustraciones de las más importantes instalaciones efectuadas por la misma, y que demuestra la justa nombradía de que goza.

Agradecemos el envío.



Información Marítima

s significa «sacos», f «fardos», c «cajas», b «barriles», y las cantidades son kilos, donde no se indique otra cosa.

Importación

Buques con carga entrados hasta el 14 de Julio de 1911

Vapor español DONATA. De Liverpool: 17 bultos 1.146 calderas y accesorios, 185 s. 9.566 amianto en polvo, 2 c. 335 pintura, 1 c. 23 ferreteria, 15 bultos 355 acero en barras, limas y piezas, Yanke Hermanos, 10 s. 10.331 arroz, 1 c. 31 defensas para el calzado, 1 f. 5 papel de embalar, 1 c. 279 tejidos, 1 s. 12 cadena de hierro, 4 bultos 2.149 cepilladora de hierro, 66 bultos 2.872 acero en barras, limas, brocas y flejes, 1 c. 50 barniz, 25 tambores, 429 pintura, 3 c. 783 pintura, 1 c. 117 cepillería, 5 c. 306 idem de esudales, 3 c. 171 ropas y efectos, 2 f. 191 fieltros, 1 c. 17 esencia, 1 c. 129 arrastradera, 1 c. 34 hilo de lana, 10 rollos 2.352 hules, 1 c. 196 maquinaria, 3 b. 61 grasa, 4 c. 568 ferreteria, 2 jaulas 504 loz. sanitaria A. Conrad y Compañía; 25 c. 2.583 arroz, S. Martínez y Cía doba; 3 rollos 238 hules, 3 c. 435 ferreteria, Hijos de L. Yohn y Compañía; 16 c. 1.889 hilo de algodón, Agencia Central de las Hilaturas; 2 piezas 1.727 economizador de hierro, Paul Caltam; 2 b. 727 loza, Hijo de A. Cortin, 1 rollo 577 cable de acero, 24 atados 332 palas de hierro, Amann y Gana; 1 c. 137 ferreteria, 1 s. 140 remaches, Martínez y Otero; 6 f. 705 alfombras y tapetes, Aldoza Hermanos; 5 c. 1.440 codos de hierro; 9 c. 3.930 bocas de incendio, J. Valderrams; 1 c. 43 terrajs, 1 huacal 120 calderas de hierro, Miguel y Felipe; 92.872 ladrillos refractarios, Sociedad General de Industria y Comercio; 1 c. 196 grasa, Vacuum Oil Company; 8 c. 168 w sky, Testamentaria de E. Uralde; 4 piezas 1.497 ruedas de acero, Compañía Ferrocarril de Galdames; 2 c. 266 tejidos, G. Poirier; 3 b. 1.103 barro, Viuda e Hijos de L. Castillo; 7 c. 4.883 maquinaria, Power y Echeguren; 3 c. 331 ferreteria y adornos de maderas, M. de Gaminde; 3 f. 60 tejidos, Guavara y Compañía; 76 atados 3.989 acero en barras, Erica y Mariscal; 35 c. 1.906 piezas de hierro, 1 c. 922 tubos de latón, Sociedad Talleres de Zorroza; 335 tubos 4.354 cobre, 2

Buques entrados desde el 8 al 14 de Julio 1911

IMPORTACION

Núm. de ord.	Día	Paellón	Nombre del buque	Tons de reg.	CAPITAN	Kilogramos de carbón	Kilogr. de bacalao	Kilogramos de carga total	Procedencia	Consignatario ó corredor
					SUMAS ANTERIORES.	280127254	6316276	361571270		
889	8	Belga	Flandres	1345	C. Christensen	»	»	»	Burdeos	Chávarri y Compañía
890	»	Español	Alfonso XIII (1)	2435	L. Sopelana	»	»	1049	Veracruz	Francisco García
891	»	Alemán	Orconera	848	C. Waschow	»	»	»	Rotterdam	Erhardt y Compañía
892	»	Español	Duma	109	J. Minguéz	»	»	70870	Burdeos	Carlos Maturí
893	»	»	Juan	868	P. Villarreal	»	»	»	Nantes	Ulpiano Torre
894	»	Inglés	Gwendoline	932	H. O. Davies	1961995	»	1961995	Newport	Félix Abásolo
895	»	Alemán	Dr. Adolf Schmidt	1328	G. Brec woldt	»	»	»	Rotterdam	Erhardt y Compañía
896	»	Español	Ogoño	1487	A. Garteiz	»	»	»	Rouen	Tomás Urquijo
897	»	Belga	Schaldis	758	J. Hermans	1593245	»	1593245	Newport	Aznar y Compañía
898	»	Español	Arriluze	1241	J. R. Bollar	»	»	»	Burdeos	Erhardt y Compañía
899	»	»	Katalin	76	C. Cortázar	»	»	169586	Bayona	Atanasio Aréizaga
900	»	»	Bakio	1276	L. Cucullu	3033632	»	3068958	Newcastle	Sota y Aznar
901	»	Inglés	Victoria	998	G. Dobson	»	»	»	S. Nazaire	Macleod y Compañía
902	»	»	Ingoldsby	739	H. Browne	»	»	»	Rocheport	Aznar y Compañía
903	»	Español	Algorta	1305	E. del Villar	1778686	»	1778686	Newcastle	Sota y Aznar
904	»	»	Alcira (2)	659	T. Espiau	»	»	3572	Burdeos	Viuda de Vicuña
905	10	Inglés	George Royle	1521	C. P. Dickens	»	»	»	Burdeos	Gustavo Mutschman
906	»	Noruego	Skarspno	1114	H. J. Werner	»	»	2036250	S. Petersburgo	Andrés Amland
907	»	Alemán	Helios	473	C. Schwarz	»	»	605273	Amberes	J. Hoppe y Compañía
908	11	»	Bavaria	2466	E. Bode	»	»	»	Hamburgo	Edmundo Couto
909	»	Noruego	San Lucar	954	O. Solberg	»	539114	582437	Bergen y otros	Andrés Amland
910	»	Inglés	Pinta	916	A. G. Lambert	»	17750	400778	Hamburgo	H. de Azqueta
911	»	Francés	Cambo	890	A. Laurent	»	»	»	Boucau	Miguel P. Ferrer
912	»	Español	Axpe	685	P. Aldámiz	1768688	»	1768688	Newport	Ulpiano Torre
913	12	»	Lalen-Mendi	1326	J. Usparicha	3193690	»	3405419	Newcastle	Sota y Aznar
914	»	»	Valbanera (3)	3300	L. Bénitez	»	»	56950	Montevideo	Francisco García
915	»	Francés	Gadeloupe (4)	2968	Mr. Leblanc	»	»	87311	Colón y escalas	Idem
916	»	Español	Manu	1226	P. Ortiz de Pinedo	»	»	»	Burdeos	Hijos de Astigarraga
917	»	»	Cabo Palos	1230	V. Fradua	»	»	110722	Marsella	Bergé y Compañía
918	13	Uruguayo	Rafael	1480	J. Gallastegui	»	»	»	Pauillac	Miguel P. Ferrer
919	»	Inglés	Galicia	631	W. H. Lawrenson	»	»	»	Liverpool	Carlos Hoppe y Compañía
920	»	Español	Pagasarri	2021	G. Asteiz	»	»	»	S. Nazaire	Félix Abásolo
			TOTALES			293457190	6873140	379273059		

(1) Transbordó en Santander al vapor «María Cruz». (2) Id. en Valencia al «Melitón González». (3) Id. en Cádiz al «Betis». (4) Id. en Santander al «Cuca»

CABOTAJE

Núm. de orden	Día	Aparajo	Nombre del buque	Tons de reg.	CAPITAN	Kilogramos de carbón	Kilogr. de cemento	Kilogr. de vino	Kilogramos de carga total	Procedencia	Consignatario ó corredor
					S. ANTERIORES	150305105	2516250	12238744	219532600		
813	8	Vapor	Julián	593	J. Baños	»	»	»	108153	Gijón	Aznar y Compañía
814	»	»	Kontzesi	95	R. Aldecoa	260000	»	»	260000	Avilés	Atanasio Aréizaga
815	»	»	Aitor	528	C. Zabala	1180530	»	»	1180530	Gijón	Miguel P. Ferrer
816	9	»	Dolores	71	J. A. Iraundegui	»	»	»	115000	Zumaya	Hijos de Astigarraga
817	»	»	Santaña	36	S. Taramundi	»	»	»	60000	astro Urdiales	E. de Arriaga y Compañía
818	»	Balandra	Rosario	20	J. Urrosolo	»	»	»	2000	Bermeo	Idem
819	»	Vapor	Melitón González	610	G. Menéndez	»	»	»	97462	Valencia y escalas	Aznar y Compañía
820	»	Pailebot	San-ander-Lequeitio	23	R. Chacártegui	»	»	»	3100	Lequeitio	E. de Arriaga y Compañía
821	»	Balandra	Churruca	20	G. Acarregui	»	»	»	3100	Idem	Viuda de Vicuña
822	10	Vapor	Aurora	351	M. Echevarria	928000	»	»	928000	Gijón	J. v. J. de Go. oaga
823	»	»	Nemrod	211	J. Ibarguren	»	»	»	68360	Barcelona	Hijos de Astigarraga
824	11	»	Cabo Silleiro	675	S. Arana	»	»	129640	150120	Valencia y Alicite	Bergé y Compañía
825	»	Goleta	Piedad	78	E. Embil	170250	»	»	170250	Gijón	Viuda de Vicuña
826	»	Pailebot	María Teresa	65	R. Arrizabalaga	147230	»	»	147230	Idem	Idem
827	»	Balandra	María Luisa	66	J. Arrinda	152540	»	»	152540	Idem	Idem
828	»	»	Simón	28	E. Anduiza	»	»	»	»	Bermeo	E. de Arriaga y Compañía
829	»	Vapor	Hernani	266	S. Piñole	»	»	»	105000	Camposancos	Viuda de Vicuña
830	12	»	Betis	737	S. Jiménez	»	»	»	»	Coruña	Francisco García
831	»	»	Chío	266	F. Achurra	440000	»	»	440000	Avilés	Atanasio Aréizaga
832	»	»	Marzo	753	A. Echenique	»	»	»	»	Málaga	Agencia J. Wild y Comp.*
833	»	»	Lucero	404	A. Moreno	1030000	»	»	1030000	S. E. de Pravia	Chavarrri y Compañía
834	»	»	Lázaro	277	T. Rendueles	440000	»	»	44 000	Gijón	Ulpiano Torre
835	»	»	Cuca	47	J. Suárez	»	»	»	»	Santander	Francisco García
836	13	»	Cabo Palos	1230	V. Fradua	»	»	»	169492	Barcelona y esc.	Bergé y Compañía
837	»	»	Cabo Blanco	1857	M. Eguiguren	»	»	270427	588792	Idem	Idem
838	»	»	María del Carmen	62	J. M. Avello	»	»	»	»	Santander	Francisco García
839	»	Balandra	Bizkaya	30	J. Fradua	»	»	»	»	Bermeo	Luciano Landáburu
840	»	»	Dominica	54	R. Romero	»	»	»	44000	Zumaya	Viuda de Vicuña
841	»	Vapor	Donata	483	S. Mendezona	»	»	»	»	Gijón	Real de Asúa y Compañía
842	»	»	Ruda	165	C. Ibarguren	410000	»	»	410000	Avilés	Aznar y Compañía
843	14	»	Cifuentes	447	N. Vigil	850490	»	»	850490	Gijón	Idem
844	»	»	Iciar	188	J. San José	560000	»	»	560000	S. E. de Pravia	Idem
845	»	»	Esmeralda	314	L. Otaola	820000	»	»	820000	Avilés	Atanasio Aréizaga
846	»	»	Alfonso XIII	2435	L. Sopelana	»	»	»	»	Santander	Bergé y Compañía
857	»	»	Santaña	36	S. Taramundi	»	»	»	64700	Castro Urdiales	E. de Arriaga y Compañía
			TOTALES			157694145	2516250	12638811	228501919		

Buques salidos desde el 8 al 14 de Junio 1911

EXPORTACION

Núm. de ord.	Día	Nombre del buque	Tons de reg.	Kilogs. de mineral	Kilogs. de lingote	Kilogs. de vino común	Kilogs. de carga general	CARGADOR	Destino	Cargaderos	NOMBRE DE LA MINA	
S. ANTERIORES				1624341680	17063020	5441806	16704107					
817	8	Alaska	1246	2891710	»	»	»	Sydney J. Dyer	Glasgow	Galdames	San Antonio y Juan	
818	»	Ciérbana	717	1800000	»	1153	454	Edgar J. Turner	Rotterdam	Olaveaga	Triunfante	
819	»	Alu-Mendi	1312	3236660	»	820	»	Erhardt y Compañía	Idem	Orconera	Cotos de la Orconera	
820	»	Rhenania	787	»	»	24068	155770	E. de Arriaga y Comp. ^a	Idem	Uribitarte	(General)	
821	»	Alemania	1255	3010810	»	»	»	Gustavo Motschman	Middlesbro	F. Belga	Conchas	
822	9	Thornaby	1129	2489980	»	»	»	Martyn, Martyn y Comp. ^a	Idem	Galdames	S. Ant. ^o , Josefita Trinidad	
823	»	Gregynog	1045	2501240	»	»	»	Agencia J. Wild y Comp	Idem	Orconera	Mame	
824	»	Sardinero	1270	»	»	376	»	Salió en lastre	Cardiff	Diques	(Provisiones)	
825	10	Orconera	848	1803220	»	310	»	Erhardt y Compañía	Rotterdam	Orconera	Cotos de la Orconera	
826	12	Bavaria	2466	»	»	55081	21949	Edmundo Couto	Verac y es.	P. Exterior	(8 pasajeros)	
827	»	Flandres	1345	3151530	»	»	»	Chávarri y Compañía	Amberes	F. Belga	Conchas	
828	»	Ingoldsby	739	1800000	»	»	»	Aznar y Compañía	Cardiff	Orconera	Cotos de la Orconera	
829	»	Wolf	1547	»	»	»	»	Salió en lastre	Cardiff	Lastre	(Lastre)	
830	»	Albia	1473	3774210	»	656	»	Sota y Aznar	Rotterdam	Luchana	Juliana	
831	»	Victoria	998	2407800	»	»	»	Macleod y Compañía	Glasgow	Galdames	Elvira	
832	»	Dr. A. Schmid	1328	3490410	»	110	»	Erhardt y Compañía	Rotterdam	Orconera	Cotos de la Orconera	
833	13	Kataliñ	76	169080	»	»	21770	Juan Santisteban	Bayona	Triano	Esperanza	
834	»	Pinta	916	»	»	»	1010	H. de Azqueta	Hamburgo	Uribitarte	(Via Santander)	
835	14	Hélicos	473	»	»	13009	102545	C. Hoppe y Compañía	Amberes	Idem	Idem	
836	»	Galicia	3796	»	»	30532	27445	Idem	Valparaiso	P. Exterior	(37 pasajeros)	
837	»	Oiz	1077	2999300	»	1233	»	Ricardo Ortiz	Middlesbro	Triano	Acrisolada, Josefita y Rubia	
838	»	Manuel	1544	3564440	»	907	439	Echegarrieta y Larrinaga	Rotterdam	Orconera	Parcocha	
TOTALES.				1663432100	17063020	5570061	17035489					

CABOTAJE

Núm. de ord.	Día	Nombre del buque	Kilogs. de mineral	Kilogs. de lingote	Kilogs. de hierro y acero	Kilogs. de hojalata	Kilogs. de tubos	Kilogs. de alambre	Kilogs. de harina	Kilogs. de vino	Kilogs. de carga total	Destino	Cargadores
S. ANTERIORES.			13366170	9979000	45751844	5106493	1237390	909315	2379666	1323528	103023235		
831	8	Cabo San Martín	»	60000	273697	103090	»	3870	81600	2409	660188	Barcelona y esc.	Altos Hornos y otros
832	»	Dolores	»	»	»	»	»	»	»	»	6700	Zumaya	Aznar y Compañía
833	»	San Juan de Dios	»	»	600	»	»	»	»	»	5100	Idem	Arriaga
834	»	Bizkaya	»	»	»	»	»	»	4800	6400	18011	Bermeo	Varios
835	»	Nueva Unión	»	»	200	»	»	»	2000	980	13020	Lequeitio	Idem
836	»	San Pedro	»	»	»	»	»	»	2000	2300	15735	Idem	Idem
837	»	Jovellanos	»	»	201060	»	»	164	»	»	201824	Gijón	Altos Hornos
838	»	Chio	»	»	»	»	»	»	»	»	»	Avilés	astre
839	»	María Mercedes	»	»	41888	15260	»	»	2000	»	104475	Gijón y escalas	Varios
840	9	María Magdalena	»	»	60047	»	»	»	»	»	60047	Pasajes	Idem
841	»	Cabo Sacratif	»	562000	880629	92490	92738	7500	10500	»	1767194	Barcelona y esc.	Altos Hornos y otros
842	»	Erri Bero	»	»	»	»	»	»	»	»	125580	Coruña y Sevilla	Fourcade y Provot
843	»	Donata	»	»	»	»	»	»	»	»	»	Santander	General(de tránsito)
844	»	García núm. 2.	»	»	21904	13800	290	»	50700	5073	134592	Vivero y escalas	Varios
845	10	Plencia	»	»	»	»	»	»	»	»	»	Castro Urdiales	Lastre
846	11	Santoña	»	»	»	»	»	»	»	»	»	Idem	Idem
847	»	Castro Urdiales	»	»	»	»	»	»	»	»	»	Poveña	Idem
848	»	Aurora	»	»	»	»	»	»	»	»	»	Gijón	Idem
849	»	San Juan Bautista	»	»	»	»	»	»	»	»	20000	Bermeo	L. An donegui
850	»	Delfín	»	»	»	»	»	»	»	»	60000	Coruña	D. Torre
851	»	Carmen Angeles	»	»	»	»	»	»	3000	3425	18523	Lequeitio	Varios
852	»	Kontzesi	»	»	»	»	»	»	»	»	»	Avilés	Lastre
853	12	Josefina	»	»	»	»	»	»	»	»	25600	Villagarcía	L. Castillo y Comp. ^a
854	»	Yaf	»	»	»	»	»	»	»	»	80000	Castro Urdiales	Aznar y Compañía
855	»	Rosario	»	»	1500	»	»	»	»	»	4000	San Sebastián	E. de Arriaga y C. ^a
856	»	García núm. 3.	»	»	5572	»	»	»	1000	1300	65382	Rivilla y Gijón	Varios
857	13	Lucero	»	»	»	»	»	»	»	»	1800	S. E. de Pravia	Luis de Otero
858	»	Bakio	»	»	»	»	»	»	»	»	»	Castro Urdiales	Lastre
859	»	Julían	»	»	»	»	»	»	»	110	185975	Barcelona y esc.	Varios
860	»	Nemrod	»	»	»	»	»	»	»	»	»	Bermeo	Lastre
861	»	Hernani	»	»	»	»	»	»	»	»	»	Pasajes	Idem
862	»	Melitón Gonzalez	»	»	»	»	»	»	»	»	»	Gijón	Idem
863	14	Juan	»	»	»	»	»	»	»	»	»	Idem	Idem
864	»	Algorta	»	»	»	»	»	»	»	»	»	Castro Urdiales	Idem
865	»	San Lúcar	»	»	»	»	»	»	»	»	»	Santander	Bacalao de tránsito
TOTALES.			13366170	10601000	47239541	5331133	1330418	920849	2537266	1345525	106596981		

Mineral exportado durante la semana: Para el extranjero, 39.090.420 k. Cabotaje, 000.000 k. Total 39.090.420 k.

Valores negociados en Bolsa.—Cotizaciones de la semana

Table listing various stocks (ACCIONES) including Baneos, Ferrocarriles, Navieras, Metalúrgicas, and Maderas. Columns include company name, date, capital, and price.

Table titled 'OBLIGACIONES' listing bonds from various companies like Bilbao & Durango and Santander & Bilbao. Columns include company name, capital, interest rate, and price.

BOLSA DE MADRID

Table showing daily stock market data for the Madrid Stock Exchange from Day 8 to Day 14, listing various securities and their prices.

BOLSA DE BARCELONA

Table showing daily stock market data for the Barcelona Stock Exchange from Day 8 to Day 14, listing various securities and their prices.

BOLSA DE PARIS

Table showing daily stock market data for the Paris Stock Exchange from Day 8 to Day 14, listing various securities and their prices.

Resumen: Fondos públicos, 220.800; Acciones, 119.750; Obligaciones, 135.500. Total 476.050 Libras, 27.012. Francos, 116.790 Marcos, 0.000.

casco 859 crisoles de plumbagina, Sociedad de Tubos y Metales, 14 bultos 1.622 maquinaria y accesorios, Sheldon, Goenaga y Compañía; 2 rollos 3.070 fer-machine, Altos Hornos de Vizcaya; 25 calderas, 752 idem, Viuda de E. Betsellere y Compañía; 2 cascos 537 accesorios de hierro, E. Marquez; 1.210 verga hueca de madera, L. Carrasco; 80 lingotes 1.040 estaño, L. Landaburu; 20 f. 1.000 bacalao, M. de Azaola; 20 f. 5.000 idem, D. Ibarreche; 100 s. 10.160 arroz, R. Castillo; 150 s. 15.000 habichuela, Acle, Hermano; 1 c. 228 maquinaria, F. Arana y Luparao; 3 c. 1.215 hebillas de hierro, M. Marqués; 31 b. 3.574 azulejos y baldosas, L. O. de Urbina; 3 c. 81 artículos de escritorio, Consul de Costa Rica; 23 bultos 3.613 máquina, Garteiz Hermanos, Yermo y Compañía; 1 c. 222 Morgan y Elliot; 20 s. 1.615 arena de hierro, Veromendi y Viuda de Echarrri; 20 f. 1.000 bacalao, Zabala y Aguirre; 425 piezas 3.525 tubos y accesorios de hierro, Miguel y Felipe; 13 rollos 749 hutes, Arechavaleta y Richter; 120 s. 12.192 arroz, 79 f. 2.415 bacalao, B. Santibañez; 1 c. 27 barniz, Rica Hermanos y Compañía; 1 c. 5 bacalao, J. Barroja; 1 c. 6 piezas de máquina, Arteche y Zulaica; 6 c. 225 acero en barras, limas y cuchillos, Z. Andrés y Urlézagaga; 17 c. 2.318 ferreteria, R. Talasac; 35 b. 12.167 mariato de amoníaco, 1 c. 33 escarificadas, 5 b. 637 jamonés, 5 casas 3.759 aceite de palma, 20 cascos 10.995 alambre de hierro, 15 b. 2.240 filtro, 160 piezas 1.830 objetos de barro, 10 c. 474 comestibles, 1 c. 30 papel, 6.480 piezas 102.183 duelas, 80 lingotes 1.026 estaño, 2 b. 146 almidón, 1 c. 281 ventilador para ferrocarriles, 2 b. 557 sal amoníaco, 16 b. 1.234 carbonato de idem, 20 s. 5.143 algodón, 100 s. 10.179 arroz, 6 c. 4.105 maquinaria, 1.348 f. 91.865 bacalao, á la orden.

Vapor inglés WOLF. De *Braila*: 908.000 maíz, J. Arzúa.

Vapor español ALFONSO XIII. Transbordo en Santander al vapor «*María Cruz*». De *Puerto Rico*: 1 s. 46 café, Hijos de G. Huelin.

De *Veracruz*: 1) s. 1.003 garbanzos, J. C. Saut).

Vapor español DUMA. De *Burdeos*: 110 c. 10.990 agua mineral, Birandiarán y Compañía; 28 paquetes 2.160 alambre de acero, J. Vincent; 71 c. 7.030 agua mineral, C. F. Vizcaino; 60 c. 6.000 idem, L. Echevarría; 3 b. 566 toza sanitaria, Hormaza y Sarasúa; 15 c. 2.805 vidriería, S. de Orive; 4 b. 2.701 aceite de cacahuet, Ocharan é Inigo; 20 bultos 2.500 madera exótica, Murua y Albi-zuri; 32 c. 2.200 colores, L. Berástegui; 136 b. 26.382 aceite mineral, 6 b. 1.159 grasa idem, 6 b. 1.257 aceite de pescado, C. Maruri; 20 balas 2.000 alpiste, A. Gallstegui; 1 c. 170 planchas de fundición, Patrás Hermanos; 2 c. 387 muola de esmeril, Altos Hornos de Vizcaya; 3 bultos 936 resorias de acero, A. Conrad y Compañía; 1 c. 78 pintura, A. Amade; 2 c. 91 productos químicos, R. Talasac; 5 c. 54 accesorios para embotellar, 208 c. 3.697 botellas, Ugarte, Bárcena y Aguirre; 2 c. 104 champagne, Saracho y Menchac; 33 coronas 730 alambre de aluminio, 2 idem 182 cable de cobre, 50 idem 2.950 alambre de idem, 2 piezas 2.325 madera exótica, á la orden.

Vapor inglés GWYNDOLINE. De *Newport*: 19.1995 carbón, Unibaso, Zunzuegui y Compañía.

Vapor belga SCHAUDIS. De *Newport*: 931.313 carbón, Aznar y Compañía; 681.730 idem, Uriarte y Compañía.

Vapor español KATALIN. De *Bayona*: 8.400 tablas madera de pino, Latiegui y Compañía; 6.946 idem, Compañía de Maderas; 500 fijos listones, Sociedad Basaldúa; 2.000 tablillas, J. Abriquet, 3 f. 80 esteras 2 c. 158 tejidos, G. Poirier; 132 idem L. Castillo y Compañía. 10 bultos 795 hierro colado, Patrás Hermanos.

Vapor español BAKIO. De *Newcastle*: 3.033.632 carbón, 925 toberas, 32.480 tierra refractaria, 3 c. 740 barras de acero, Altos Hornos de Vizcaya; 80 latas 2.103 brea, Compañía Euskalduna.

Vapor español ALGORTA. De *Newcastle*: 1.773.686 coke, Altos Hornos de Vizcaya.

Vapor español ALCIRA. Transbordo en Valencia al vapor «*Melitón González*». De *Genova*: 5 bultos 75 fraguas á mano, 8 c. 426 ventiladores para fraguas, 10 s. 1.010 amianto en polvo, 61 s. 2.051 idem en bruto, á la orden.

Vapor noruego SKARSPNO. De *Sanetersburgo*: 101.800 piezas, 2.036.250 palos de pinabete, La Papelera Española.

Vapor alemán HELIOS. De *Amberes*: 4 f. 735 filtros, 3 c. 1.490 esmeril en polvo, 200 s. 10.170 yeso, Cristalería Española; 6 c. 1.234 cultivadoras, 7 bultos 418 máquinas, Garteiz Hermanos, Yermo y Compañía; 1 b. 22 grasa, 27 b. 5.177 aceite mineral, 7 b. 259 cobre molido, C. Hoppe y Compañía; 19 b. 2.090 clavos, 42 bultos 5.190 papel y cartón, R. Talasac; 13 bultos 1.919 idem idem, Guevara y Compañía; 1 c. 165 bicicletas, 2 c. 124 goma almidón, 39 bultos 3.243 artículos de hierro y latón, 590 bultos 10.000 acero en barras, 9 c. 2.170 papel para escribir, Yanke Hermanos; 10 b. 1.160 clavos, 20 barras, 383 acero, 2 f. 510 tela para pintar, 14 c. 1.956 ferreteria, 32 bultos 4.701 maquinaria, 4 c. 199 aceite mineral, 1 c. 14 grasa idem, A. Conrad y Compañía; 2 bultos 1.015 alambre de cobre, Cables Eléctricos de Algora; 8 c. 2.778 maquinaria, A. Echevarría; 20 bultos 3.600 vagonetas, Establecimientos Decauville; 12 b. 1.355 clavos, A. Taubman; 1 bulto 906 maquinaria, A. H. Schütte; 4 c. 2.045 manufacturas de hierro, Orconera Iron Ore Co.; 1 c. 227 tejidos, N. de Madariaga; 47 atados 2.176 barras de hierro, Hijos de Muguruza; 352 piezas, 11.176 tubos de hierro, M. Ledoux; 5 b. 477 vidriería, S. Cortina; 10 c. 1.120 ultramarino, Gárate Hermanos; 11 b. 934 vidriería, Cortina y Hermanos, 48 cestos 1.625 ejes, Ogara y Albizua; 93 s. 10.000 dolomia, Fábrica de San Francisco; 7

casco 898 vidriería, Z. Andrés y Urlézagaga; 3 f. 1.162 cuerdas, Altos Hornos de Vizcaya; 88 s. 10.000 dolomia, Talleres de Deusto; 16 bultos 5.276 tornillos de hierro, E. Ansuategui; 43 bultos 1.573 colores, Sociedad Basaldúa; 25 b. 5.267 aceite industrial, Urizar y Aldecos; 5 b. 1.058 estaño, T. Morrison y Compañía; 5 c. 1.165 papel para escribir, Rica Hermanos; 2 b. 436 aceite mineral, Compañía de Maderas; 2 c. 760 maquinaria, 1 c. 920 goma laca, Hija de J. Vanderhaeghe; 25 piezas 1.786 tubos de hierro, Sociedad Aurreará; 14 c. 1.769 billetes para ferrocarril, 1 c. 1.344 vidrio, 6 bultos 918 largueros, 70 bultos 10.276 cables de cobre, 300 s. 15.000 cemento, 1.099 bultos 78.701 maquinaria agrícola, 6 rollos 925 cuerda, 5 c. 565 accesorios para teléfonos, 7 b. 980 a quitrán, 450 s. 45.000 maíz, 50 b. 3.910 manteca, 10 b. 2.166 grasa, 2 c. 358 barniz, 9 c. 1.209 ferreteria, 1 c. 59 azulejos, 30 b. 3.279 azul ultramar, 2 b. 5.185 brea mineral, 25 b. 5.103 aceite de ballena, 4.826 s. 259.737 superfosfato de cal, á la orden.

Vapor noruego SAN LUCAR. De *Christiansund*: 43 b. 6.900 raba, Greaves y Arbaiza; 50 b. 7.500 idem, Ansoleaga Hermanos; 27.610 bacalao, Diez y Senosiain; 13.000 idem, S. R. Renobales; 27.000 idem, Hijo de P. Basterra; 45.000 idem, Viuda de H. Lund y Clausen; 9.650 id., 207 f. 10.350 id., F. Schmedding y Compañía; 565 f. 28.532 id., A. Conrad y Compañía; 20 f. 1.000 id., P. Sábas; 180 f. 9.090 id., J. Elorduy; 291 f. 14.693 id., á la orden.

De *Aalesund*: 350 f. 17.500 bacalao, A. Larrañaga; 185 f. 9.250 idem, P. Sabas; 25.000 id., F. Schmedding y Cia.; 10.100 id., S. R. Renobales; 30.000 id., Viuda de H. Lund y Clausen; 14.255 id., Diez y Senosiain; 59.800 id., Hijo de P. Basterra; 80.394 id., 90 f. 4.500 id., 142 b. 21.300 raba, Greaves y Arbaiza.

De *Bergen*: 11 c. 66 arenques, P. Azcue; 2 c. 55 sardinas, Ibáñez y Blix; 1 bulto 2 huevos, J. K. Somme; 380 f. 19.000 bacalao, P. Sábas; 300 f. 15.000 id., C. de S. Martínez (Madrid); 50.600 id., F. Schmedding y Compañía; 12.000 id., S. R. Renobales; 5.900 id., Hijo de P. Basterra.

Vapor inglés PINTA. De *Hamburgo*: 1 c. 85 artículos de reclamo, 9 c. 774 herramienta, 3 c. 432 muebles, 2 c. 274 cartón, 1 c. 48 artículos de goma, 1 f. 47 redes para pescar, 38 c. 4.072 batería de cocina, 19 cascos 1.166 tierra color, 1 c. 203 artículos de madera, 9 c. 498 extracto para limpiar, 14 c. 1.787 paño de esmeril 4 c. 718 carulinas, 1 b. 210 ácido sulfuroso, 18 c. 885 artículos técnicos 23 b. 2.201 limas, 4 c. 279 maquinaria, 20 c. 1.911 ferreteria y quincalla; 40 b. 9.354 aceite mineral, A. Conrad y Compañía; 7 c. 742 papel y sobres, 82 c. 9.970 vidrio, 1 c. 107 engrasadores, R. Talasac; 3 b. 413 aprestos preparados, 5 c. 1.244 cartón y cartulina, 1 c. 58 clavos, 1 c. 120 paquetes, 1 c. 227 ácido sulfuroso, 5 c. 24 artículos de escritorio, 1 c. 15 idem de goma, 1 c. 55 esencia, 1 c. 76 bicicleta, 10 b. 2.301 alquitrán, 29 c. 1.809 quincalla, Yanke Hermanos; 1 c. 760 crisoles de grafito, Arsénio Alonso; 1 c. 98 tazas Fernández y Compañía; 1 c. 87 alfombras, L. Castillo y Compañía; 10 c. 650 vaselina, 2 c. 70 productos químicos, 2 c. 138 pinceles, Canivell Hermanos; 1 c. 75 manufacturas de hierro, 100 b. 19.619 aceite mineral, Altos Hornos de Vizcaya; 25 f. 1.734 pimienta negra, Rica Hermanos; 1 c. 17 impresos, Maths Gruber; 4 f. 544 linoleum, 29 bultos 1.976 quincalla y ferreteria, 1 huacal 255 maquinaria, J. García Cazaña; 10 c. 569 ferreteria, D. buru y Laburu; 1 c. 174 aceite de maíz, La Compañía de Alcohols; 1 c. 398 maquinaria, Ayaola y Compañía; 3 c. 186 equipaje, M. Morales; 4 joua 4.495 maquinaria, 151 f. 3.490 pasta de madera, La Papelera Española; 13 c. 953 ferreteria, Arechavaleta y Richter; 27 c. 2.007 idem y quincalla, A. Taubmann; 4 c. 345 ferreteria, Viuda de Hijos de W. Andersch; 14 c. 3.042 idem, Erice y Mariscal; 8 c. 3.330 maquinaria, A. Echevarría; 2 jaulas 618 baños de hierro, Viuda de Hijos de J. de Torre; 200 s. 22.000 arroz, Acle Hermano; 24 b. 1.110 esmeril en polvo, 5 c. 598 insecticida, Birandiarán y Compañía; 6 c. 410 juguetería y quincalla, Z. Andrés y Urlézagaga; 1 c. 64 quincalla, C. San Gregorio; 3 c. 543 ferreteria, R. Goicoechea; 5 c. 512 quincalla, A. Larrañaga; 7 c. 313 mantequilla, J. Valenti; 1 c. 145 accesorios para maquinaria, C. Graefenhain; 1 c. 186 quincalla, L. Larrinaga; 2 c. 24 cola, Sonme y Sundt; 1 c. 90 engrasadores, Arce y Compañía; 1 c. 1.390 órgano, 5 c. 79 metal viejo, Hernández, Mendicichaga y Compañía; 1 c. 24 impresos, 50 c. 734 maquinaria, M. Forné; 14 c. 5.481 tubos de latón, Arteche y Zulaica; 1 c. 454 vidrio, 1 b. 236 yema de huevo, C. Hoppe y Compañía; 40 bultos 95.503 maquinaria, Paul Callan; 1 c. 38 molinos de viento, E. de Arriaga y Compañía; 100 rollos 324 ruberoid, 3 b. 701 brea, 4 c. 266 clavos, Hijos de Terrán; 2 c. 4.699 quincalla, Llorca, Bilbao y Compañía; 1 c. 220 papel tela, Zacarias Llaguno; 13 bultos 645 ropas y efectos, J. Ugarte; 18 c. 1.152 productos químicos y vegetales, 219 lingotes 8.019 estaño, 76 bultos 38746 maquinaria y accesorios, 350 f. 17.750 bacalao, 2 c. 279 vidrio hueco, 5 bultos 2.222 aluminio, 54 c. 1.188 almidón, 83 b. 620 grasa soluble, 6 s. 507 cera carnamba, 2 c. 177 esencia, 2.493 lingotes, 25.390 cobre, 1 c. 32 canes de goma, 3 bultos 2.310 marcos de hierro, 110 b. 24.005 goudron, 5 c. 2.976 cerveza, 1 c. 104 mangos de madera, 3 c. 290 merca cías de fundición, 40 c. 2.202 crema para el calzado, 1 f. 49 rede para pescar, 971 barras 10.983 hierro, 1 c. 195 placata, 4 b. 1.536 sal amoníaco, 7 s. 517 polvos de amianto, 3 c. 1.060 listones de madera, 1 c. 194 crisoles de grafito, 2 c. 375 cartón moldeado, 1 c. 216 material para tranvías aéreos, 6 c. 428 avenarius carbolineum, 1 c. 15 carro, 16 rollos 1.185 papel, 1.083 material eléctrico, 35 s. 7.543 lentejas, 7 s. 819 lentejas, 5 c. 313 ferreteria y quincalla, á la orden.

Vapor LAZARO. De Gijón: 440.000 carbón, Talleres de Deusto.
Vapor CIFUENTES. De Gijón: 853 000 carbón, Altos Hornos de Vizcaya.

Balandra CHURRUCA. De Lequeitio: 500 chacoli, 7.000 conservas de pescado, 200 muebles, 30 pimientos morrones, 200 pescado salado, 500 envases, Viuda de Vicuña.

Vapor MARIA LOTILDE. De Luarca: 870 sardina en escabeche, 250 bocarte en salmuera, á la orden.

De Poz: 4.700 madera de pino, La Basconia.

Vapor GARCIA NUM. 2. De Vico: 23.760 tablilla aserrada, á la orden.

De Ribadeo: 1.000 pipería, 4.600 huevos, 4.850 conservas de pescado, 2 ropa, 30 baul, F. Garcia.

De Santander: 10.000 garbanzos, J. Alvarez; 600 azúcar, 101 cacao, 632 café, J. Diaz de Gamano.

Goleta LUIS. De Requejada: 200.000 piedra dolomia, Altos Hornos de Vizcaya.

Vapor ITALICA. De Valencia: 10.000 arroz. E. Hurtado; 5.000 idem, Simón Martínez y Córdoba; 1.296 manteca, á la orden.

De Alicante: 9.240 vino común, Viuda de Andia; 28.800 idem, Bodegas Bilbainas; 156 190 idem, á la orden.

Vapor AURORA. De Gijón: 982.950 carbón, Fábrica de San Francisco.

Vapor CARLONES ASTURIANOS. De Gijón: 612.700 carbón, Compañía de arbones Asturianos.

Vapor RUDA. De Avilés: 411.000 carbón, Saracho y Menchaca.

Vapor LUCERO. De San Esteban de Pravia: 956.700 carbón, Altos Hornos de Vizcaya.

Balandra NUEVA UNION. De Lequeitio: 1.000 pipería, 400 sebo, 12.700 pescado salado, E. de Arriaga.

De Bermeo: 18 480 anchoa salada, E. de Arriaga.

Pailebot JOSEFINA. De Castro Urdiales: 60.000 tierra refractaria, Altos Hornos de Vizcaya.

Vapor JOVELLANOS. De Gijón: 518.000 carbón, Altos Hornos de Vizcaya.

Vapor DOLORES. De Zumaya: 117.800 cemento, Viuda e Hijos de L. Castillo.

Balandra SAN PEDRO. De Zumaya: 8.000 anchoa salada, á la orden.

Balandra SAN JUAN DE DIOS. De Zumaya: 50.000 cemento, 100 mobiliario, E. de Arriaga.

Gabotaje

Buques salidos hasta el 14 de Julio de 1911

Vapor GARCIA NUM. 1. Para San Sebastián: 23.683 hierro en barras y chapas, Urizar y Aldecoa; 2.600 legía, F. Garcia.

Para P sajes: 4.500 raba, Greaves y Arbaiza; 10 924 hierro en carriles y eclises, 3.000 cubos y baños, La Basconia; 784 hierro en chapas, Urizar y Aldecoa; 30.000 hierro en barras, F. Garcia.

Goleta LUIS. Para Requejada: 8.000 hierro en carriles, eclises y tornillos, Altos Hornos de Vizcaya.

Vapor ITALICA. Para Alicante: 37.600 pipería, Bodegas Bilbainas y otros.

Balandra CHURRUCA. Para Lequeitio: 153 licores, M. Acha; 362 cerveza, Arriandiaga y Linaza; 300 raba, F. Schmedling y Compañía, 140 caña, A. Arrarte; 10.000 carbón, 1.000 jabón, 200 muebles, 1.600 vino común, 420 botellas, 1.200 raba, 500 madera de pino, 200 varios, G. Acarregui.

Vapor LAZARO. Para Gijón: 396 pertrechos navales, 966 aceite mineral, L. de Otero.

Vapor MARIA CLOTILDE. Para Avilés: 7.020 azúcar, General Azucarera; 1.420 vino común, Viuda e Hijo de J. Iturrigagoitia; 569 clavos, Central Internacional; 400 garbanzos, V. Zapatero; 3.400 tocino, J. Alvarez; 2 000 madera de pino, F. Garcia.

Para Luarca: 270 vino tinto, D. Padró; 455 camas de hierro, La Camera Española; 1.112 hierro en barras, Urizar y Aldecoa.

Para Navia: 99.0 azúcar, General Azucarera; 693 ferreteria, Hijo de L. Yohn y Compañía; 282 camas de hierro, La Camera Española; 2.000 harina, Ugalde y Compañía; 1.900 idem, 2.817 salvadillo, Sociedad Harino-Panadera; 1.600 azulejos, 700 mármol, 200 papel para envolver, F. Garcia.

Vapor CIFUENTES. Para Gijón: 50.000 abono mineral, Sociedad General de Industria y Comercio.

Balandra SIMON. Para Bermeo: 40 cueros secos, 26 café, J. T. de Uribe; 112 idem, 480 azúcar, Hijos de Zuricalday; 304 idem, 160 aceite, 303 arroz, 101 maíz, 3/3 garbanzos, 106 varios, Barturen y Arribi; 22 aguardientes, Arriandiaga y Linaza; 6.000 harina, 1.200 salvado, 500 habas, 600 maíz, 300 alubias, 1.200 yeso, 120 conservas vegetales, 120 fregaderas, 100 tubos de grés, 120 cerveza, 400 aceite, 300 jabón, 1.000 tejas, 500 tablillas de pino, 175 bacalao, 380 varios, E. Anduiza.

Vapor CABO SAN MARTIN. Para Santander: 1.665 hierro en vigas, Fábrica de San Francisco; 13.473 hierro en barras y chapas, 13.800 hojalata, Altos Hornos de Vizcaya.

Para Ferrol: 102 hilados, Agencia Central de las Hilaturas; 1.205 garbanzos, 500 arroz, J. Padró; 20 000 harina, 1.380 salvado, E. Coste y Vildósola; 300 papel de embalar, R. Coca; 2.000 harina, Sociedad Harino-Panadera; 200 mangos de madera, Z. Andrés y Urdé-

zaga; 10.000 harina, Ugalde y Compañía; 1.605 vino común, Bodegas Bilbainas; 100 muebles, G. Muñoz; 667 poleas y tambores de acero, Talleres de Deusto; 48.660 hierro y acero en barras y chapas, Altos Hornos de Vizcaya.

Para Coruña: 3.000 vidrio plano, Declaux y Compañía; 1.054 hilados, Agencia Central de las Hilaturas; 25 tubo de grés, Viuda e Hijos de L. Castillo; 4.129 papel de empaques, L. Landaluze; 110 estaño, 21 cobre, Viuda de P. Hæhner; 148 inodoros y accesorios, Sociedad General de Cementos Portland; 255 clavos, 1.715 hierro manufacturado, 175 vino común, Yanke Hermanos; 1.700 harina, E. Coste y Vildósola; 246 licores, Sucesores de P. Pomés; 12.500 harina, Ugalde y Compañía; 430 achicoria, J. Zameza; 10.000 harina, Sociedad Harino-Panadera; 1.120 clavos, Central Internacional; 13.542 clavos, F. de Echevarría e Hijos; 3.174 chapa aplomada, 5.500 cubos, 6.800 hojalata, La Basconia; 5.350 garbanzos, Viuda de J. Velasco; 500 idem, I. Ubieta; 10.000 hierro en barras, 20.500 hojalata, Altos Hornos de Vizcaya.

Para Villagarcía: 1.049 sartenes, 224 pintura, La Ferretera Vizcaina; 975 vidrio plano, Declaux y Compañía; 309 hilados, Agencia Central de las Hilaturas; 12 000 hierro en barras, Sociedad Sta. Ana de Bolueta; 2.333 papel para imprimir, La Papelera Española; 9.400 harina, 920 salvado, E. Coste y Vildósola; 630 espino artificial, Alambres del Cadagus; 224 hierro manufacturado, Z. Andrés y Urdéaga; 594 pieles secas, Yanke Hermanos; 300 garbanzos, E. L. San José; 200 idem, 1 877 bacalao, Díez y Senosiain; 350 camas de hierro, La Camera Española; 686 anisado, 659 aguardiente, Arriandiaga y Linaza, 3.049 jabón, Castellanos y Jacquet; 230 cubos y ba-D. Ruiz; 3.258 hierro y acero en barras y chapas, 2.000 hojalata, Altos Hornos de Vizcaya.

Para Marin: 144 sartenes, La Ferretera Vizcaina; 1.010 hierro en barras, D. Ruiz; 100 papel de embalar, R. Coca; 58 vino champagne, Compañía Vinícola del Norte de España; 387 hierro manufacturado, Yanke Hermanos; 200 garbanzos, Acle Hermano; 217 camas de hierro, M. Ibáñez; 650 pinturas, Romero, Muñuzuri y Compañía; 560 clavos, Central Internacional; 2 430 jabón M. Castellanos y Jacquet; 500 básculas, Viuda e Hijos de J. Rosal; 7.500 hojalata, La Basconia; 700 legía, E. Sahun; 700 garbanzos, I. Ubieta.

Para Vigo: 820 grasa mineral, Urizar y Aldecoa; 206 hilados, Agencia Central de las Hilaturas; 900 tubos de grés, Viuda e Hijos de L. Castillo; 8.400 hierro en barras, Sociedad Santa Ana de Bolueta; 1.260 camas de hierro, M. Ibáñez; 811 cubiertos de hierro, Sánchez Díaz y Herrero; 900 papel de embalar y bolsas, 1.482 maquinaria, C. Hoppe y Compañía; 824 hierro manufacturado, Z. Andrés y Urdéaga; 400 garbanzos, Acle Hermano; 1.400 bolsas de papel, A. Allende; 393 licores, Sucesores de P. Pomés; 60 achicoria, B. Roja y Rodríguez; 50 soportes, Pradera Hermanos y Compañía; 9.117 clavos de hierro, F. de Echevarría e Hijos; 3.294 jabón, M. Castellanos y Jacquet, 2.500 cubos, 6.500 hojalata, La Basconia; 300 garbanzos, I. Ubieta; 7.586 acero en vigas, chapas y flejes, 900 cubos, 38.150 hojalata, Altos Hornos de Vizcaya.

Para Huelva: 8 300 hierro en barras, Sociedad Santa Ana de Bolueta; 20.000 hierro en lingotes, Fábrica de San Francisco; 1.600 papel de embalar, R. Coca; 10.000 harina, Sociedad Harino-Panadera; 3.000 idem, E. Coste y Vildósola; 1.130 tornillos, Pradera Hermanos y Compañía; 1.120 clavos, Central Internacional; 975 muebles y efectos, Segundo Comandante de Marina; 6.224 hierro en vigas y chapas, Fábrica de San Francisco; 734 cigüenales y cojinetes de acero, Talleres de Deusto; 120 cable de acero, 120 alambre de idem, Bergé y Compañía; 30 000 hierro en lingotes, 16.228 hierro y acero en chapas, Altos Hornos de Vizcaya.

Para Bonanza: 1.382 clavos, F. de Echevarría e Hijos.

Para Cádiz: 6.213 papel de empaques, L. Landaluze; 1.220 palas y herramientas, Etorza e Hijo; 9.541 papel para imprimir y envolver, La Papelera Española; 609 hilaza de yute, Roca Hermanos y Compañía; 300 bacalao, Díez y Senosiain; 840 clavos, Central Internacional; 4.356 tabaco, Fábrica de Tabacos; 98.110 acero en eclises, 3.150 hojalata, Altos Hornos de Vizcaya.

Para Algeciras: 3.000 alambre de hierro, Alambres del Cadagus; 672 vino tinto, Viuda e Hijo de J. Iturrigagoitia; 3.150 hojalata, Altos Hornos de Vizcaya.

Para Ceuta: 3.445 hierro en barras, Altos Hornos de Vizcaya.

Para Almería: 10.000 hierro en lingotes, 10.505 hierro en barras, Fábrica de San Francisco; 1.313 papel para imprimir, La Papelera Española; 1.236 hierro forjado, 58 cadenas de hierro, Yanke Hermanos; 1.150 garbanzos, E. L. San José; 3.000 harina, Ugalde y Compañía; 380 hojalata, La Basconia; 250 acero en vigas, Altos Hornos de Vizcaya.

Para Aguilas: 132 vino tinto, Compañía Vinícola del Norte de España; 245 clavos, 94 hierro manufacturado, Yanke Hermanos; 560 clavos, Central Internacional; 150 palas, 560 hojalata, La Basconia.

Para Cartaxena: 560 clavos, Central Internacional; 1.102 clavos, R. Marrull e Hijos, 492 aceite mineral, A. Garmendia; 1.695 hierro en barras, 2.500 hojalata, Altos Hornos de Vizcaya.

Para Tarragona: 1.180 hierro en chapas, Fábrica de San Francisco; 940 cilindro de acero, Talleres de Deusto; 18.629 hierro y acero en barras y chapas, Altos Hornos de Vizcaya.

Vapor DOLORES. Para Zumaya: 10 000 cok, Aznar y Compañía; 1.100 andamiaje, 400 tablas, J. A. Iraundegui.

Balandro SAN JUAN DE DIOS. Para *Zumaya*: 600 vagonetas de hierro, 4.500 material de construcción, E. de Arriaga y Compañía.

Balandro BIZKAYA: Para *Bermeo*: 4.800 harina, 600 salvado, 200 muebles, 6.400 vino tinto, 3.200 aceite, 400 batería de cocina, 360 habas, 640 jabón, 600 yeso, 300 raba, 200 bacalao, 311 varios, F. Fradua.

Balandro NUEVA UNION. Para *Lequeitio*: 1.150 jabón, 105 petróleo, 300 garbanzos, 150 arroz, 780 azúcar, 214 café, 150 bacalao, 319 varios, L. Salcedo; 10 garbanzos, 51 bacalao. S. Martínez y Córdoba; 102 conservas vegetales, 456 jabón, 600 aceite, 446 varios, Testamentaria de E. Uralde; 108 cacao, 324 azúcar, V. Urigüen; 2.000 harina, 600 salvado, 980 vino común, 200 barras de hierro, 150 ferretería, 600 materiales para construcción, 2.580 barriles, 515 varios, S. Badiola.

Balandro SAN PEDRO. Para *Lequeitio*: 228 jabón, 200 aceite, 68 conservas, 20 aguardiente, Testamentaria de E. Uralde; 780 azúcar, 102 cacao, 102 café, J. J. Díaz de Gamarra; 4.000 tejas, 800 pipas, 1.300 madera de pino, 150 garbanzos 200 cok, 100 botellas 600 raba, 2.300 vino común, 2.000 serrín, 400 jabón, 2.000 harina, 200 salvado, 185 varios, P. Egurola.

Vapor JOVELLANOS. Para *Gijón*: 201.660 acero en palanquillas, Altos Hornos de Vizcaya.

Vapor MARIA MERCEDES. Para *Santander*: 1.400 azúcar, General Azucarera; 2.000 harina, E. Coste y Vildósola.

Para *Gijón*: 1.000 garbanzos, 255 bacalao, Hijo de P. Basterra; 4.080 azúcar, General Azucarera; 900 acero en barras, F. Pérez; 214 hierro en barras, Urizar y Aldecoa; 8.793 papel para imprimir, La Papelera Española; 1.122 camas de hierro, La Camera Española; 585 clavos, Rifé y Sánchez; 204 bacalao, Greaves y Arbaiza; 1.037 sulfato de sosa, Limousin Hermanos; 126 quesos, R. Talasac; 949 piezas de acero, Taleres de Deusto; 10.500 alubias, Acle Hermano; 790 quesos, Yanke Hermanos; 250 calzado, 300 sifones de grés, 1.300 cocinas, 5.200 huesos, 505 garbanzos, 600 cajas vacías, F. García; 40.025 hierro y acero en barras, vigas y chapas, 2.330 cubos y baños, 20.000 hojalata, Altos Hornos de Vizcaya.

Vapor MARIA MAGDALENA. Para *Pasajes*: 851 hierro en barras y chapas, Urizar y Aldecoa; 15.896 carriles, eclises y tornillos, La Basconia; 43.300 hierro en barras, Altos Hornos de Vizcaya.

Vapor CABO SACRATIF. Para *Santander*: 1.885 hierro en vigas y rejas, Fábrica de San Francisco; 4.990 cubos de hierro, Altos Hornos de Vizcaya.

Para *Sevilla*: 5.158 hierro manufacturado, Z. Andrés y Urdéaga; 253 alpargatas, L. Landáburu; 500 sartenes, 10.500 harina, E. Coste y Vildósola; 7.281 papel para envolver, La Papelera Española; 63.057 flejes de hierro, Unión Cerrajera; 1.115 aceite de colza, 346 residuos de linaza, A. Garmendia; 11.500 hierro en barras, Sociedad Santa Ana de Bolueta; 650 garbanzos, Hijo de P. Basterra; 5.353 hilaza de yute, Rica Hermanos y Compañía; 2.500 clavos, 7.500 alambre, Alambres del Cadagua; 11.140 hierro y acero en chapas, carriles y eclises, 4.800 hojalata, La Basconia; 536 roldanas de hierro, Sagarduy Hijos; 365 tubos de acero, 650 escuadras y plataforma de idem, Talleres de Deusto; 2.520 clavos, Central Internacional; 684 idem, F. de Echevarría é Hijos; 874 tubería de hierro, Sociedad Aurrerá; 1.064 hierro manufacturado, 222 cadenas, Yanke Hermanos; 7.351 hierro en vigas y paquetes, Fábrica de San Francisco; 3.215 tubos de acero y piezas de hierro, Sociedad Tubos Forjados; 13.930 pipería, V. Oscóz y otros; 60.023 hierro y acero en barras, vigas y chapas, 44.850 hojalata, Altos Hornos de Vizcaya.

Para *Málaga*: 370 palas y herramientas, Elorza é Hijo; 7.072 papel para imprimir, La Papelera Española; 13.572 hierro en rejas, E. Ortiz; 612 hierro manufacturado, Z. Andrés y Urdéaga; 20.000 palanquillas, La Basconia; 2.655 ruedas y ejes, Talleres de Deusto; 3.580 clavos, Central Internacional; 2.172 idem, F. de Echevarría é Hijos; 1.124 cadenas, 316 clavos, 60 hierro manufacturado, Yanke Hermanos; 11.220 hierro en barras y chapas, Fábrica de San Francisco; 871 envases, E. Berros; 66.915 tubería de hierro, Sociedad Aurrerá; 2.230 cilindros de acero, Talleres de Deusto; 10.000 hierro en lingotes, 30.475 hierro y acero en barras y chapas, 9.240 hojalata, Altos Hornos de Vizcaya.

Para *Alicante*: 2.890 hierro en barras y vigas, 20.000 hierro en lingotes, Fábrica de San Francisco; 2.510 cilindros y muelles de acero, Talleres de Deusto; 10.558 papel para imprimir, La Papelera Española; 4.768 trenza de yute, La Conchita; 2.200 hojalata, La Basconia; 550 clavillo de latón, Pradera Hermanos y Compañía; 4.166 alcohol, La Compañía de Alcoholes; 130 cajas de engrase, Orenstein y Koppel-Arthur Koppel; 1.000 sacos, Ezquerria y Egurbide; 1.200 pipería, Bodegas Bilbainas; 69.811 hierro y acero en barras y vigas, Altos Hornos de Vizcaya.

Para *Valencia*: 97.000 hierro en lingotes, 28.006 hierro en barras, vigas y chapas, Fábrica de San Francisco; 3.599 hilaza de yute, Rica, Hermanos y Compañía; 265 bidones, Arena y Palacio; 670 hilaza de yute, Power y Echeguren; 720 clavos, Central Internacional; 1.000 garbanzos, Z. Andrés y Urdéaga; 98 cadenas, 6.788 hierro manufacturado, Yanke Hermanos; 380 bidones, J. Villanueva; 649 rollos de latón, 1.027 tubos de cobre, Earle, Bourne y Compañía; 3.151 tubos y piezas de hierro, Sociedad Tubos Forjados; 5.000 pipería, Bodegas Bilbainas; 55.823 hierro y acero en barras, vigas, chapas, carriles eclises y tornillos, 12.000 hojalata, Altos Hornos de Vizcaya.

Para *Barcelona*: 7.190 hierro en barras, 100.000 hierro en lingotes, Fábrica de S. Francisco; 340 conservas de pescado, L. Landáburu; 400 tornillos, Pradera Hermanos y Compañía; 2.730 cueros salados, A. Marín; 8.923 tubería de hierro, Sociedad Aurrerá; 10.181 camas de hierro, M. Ibañez; 3.150 vidrio plano, Agrupación vidriera; 1.626 hierro manufacturado, Yanke Hermanos, 114 piezas de hierro, Sociedad Tubos Forjados; 335.000 hierro en lingotes, 473.101 hierro y acero en barras, vigas y chapas, 19.400 hojalata, Altos Hornos de Vizcaya.

Goleta ERIBERO. Para *Corruña*: 9.300 gasolina, Fourcade y Provot.

Para *Ferrol*: 116.743 petróleo, Fourcade y Provot.

Vapor GARCIA NUM. 2. Para *Avlés*: 56 quesos, R. Talasac; 110 idem, Yanke Hermanos; 800 cocinas, F. García.

Para *San Esteban de Pravia*: 600 harina, Sociedad Harino-Panadera; 4.900 hojalata, R. Rochelt é Hijos; 104 quesos, Yanke Hermanos; 550 cocinas, L. Arenaza; 365 vino común, Viuda é Hijo de J. Ilurriagoitia; 120 maletas, Onofre Riobello; 100 garbanzos, E. L. San José; 900 alquitrán 4.500 vino común, F. García.

Para *Tapia*: 1.197 jabón, Castellanos y Jacquet, 25.000 abono mineral, Sociedad General de Industria y Comercio; 4.297 hierro en barras, Urizar y Aldecoa; 400 baúes, F. García.

Para *Ribade*: 30 cabra, M. Saenz; 4.500 harina de maíz, J. M. Lecube; 2.500 harina, Sociedad Harino-Panadera; 1.000 hojalata, R. Rochelt é Hijos; 290 tubos y piezas de hierro, Tubos Forjados; 740 hierro en barras, D. Ruiz; 4.681 idem, Urizar y Aldecoa, 30 vidrio plano, Delclaux y Compañía; 130 carbonato de amoníaco, 114 cloruro de cal, 38 gasolina, Barandiarán y Compañía; 216 cognac, Barbier é Hijos; 1.800 harina, 1.518 harinilla, Ugalde y Compañía, 20 garbanzos, E. L. San José; 800 hojalata, Altos Hornos de Vizcaya; 2.300 harina, 1.350 tejidos, 200 yeso, 101 blanco española, 100 minio en polvo, 515 varios, F. García.

Para *Foz*: 1.518 cal hidráulica, Hijos de J. E. Rochelt; 2.000 harina, Ugalde y Compañía; 2.000 idem, 287 salvado, Sociedad Harino-Panadera; 2.185 hierro en barras, Urizar y Aldecoa, 88 vino común, 28 champagne, Compañía Vinícola del Norte de España; 7.500 hojalata, Altos Hornos de Vizcaya; 800 cebada, 800 habas, 120 tocino, 510 bacalao, 505 garbanzos, F. García.

Para *Vivero*: 5.000 harina, Arrese y Mendia 10.000 idem Sociedad Harino-Panadera; 300 conservas 117 vinagre, L. Landáburu; 204 bacalao, Viuda de H. Lund y Clausen; 190 quesos Yanke Hermanos; 15.500 harina 2.012 harinilla, Ugalde y Compañía; 0,000 acero en carriles y eclises, Altos Hornos de Vizcaya; 4.000 harina, 500 jarcia, 120 vido común, 250 cocinas, 5 placas esmaltadas, F. García.

Pallebot DELFIN. Para *Corruña*: 62.000 yeso, D. Torre.

Balandra CARMEN ANGELES. Para *Lequeitio*: 466 cacao, 707 garbanzos, 180 azúcar, V. Urigüen; 450 raba, F. Schmedling y Compañía; 3.000 harina, 2.000 maíz, 2.400 habas, 1.500 salvado, 3.425 vino común, 150 jabón, 210 roble, 1.000 baldosas, 150 bacalao, 750 raba, 2.135 tablas de pino, B. Bengoechea.

RESERVADO

PARA LOS SEÑORES

M. de Ereña é Hijos

Fábrica de objetos grabados

ESPAÑA EIBAR GUIPÚZCOA



IBARRA Y COMPAÑÍA
 ANTES
 COMPAÑÍA VASCO-ANDALUZA
 SERVICIO BISEMANAL
 DE VAPORES DE ESCALA FIJA DE
 BILBAO A MARSELLA

VAPORES	Ts. r.	VAPORES	Ts. r.
Cabo Cullers.....	2246	Cabo Roca.....	1552
Cabo Blanco.....	2163	Cabo Corona.....	1531
Cabo Sacratif.....	2160	Cabo Oropesa.....	1528
Cabo Plata.....	2002	Cabo Toriñana.....	1508
Cabo Carvoeiro.....	1993	Cabo Nao.....	1495
Cabo San Martín.....	1861	Cabo Ortegá.....	1458
Cabo San Vicente.....	1726	Cabo Creux.....	1421
Cabo Higuier.....	1700	Cabo Espartel.....	1249
Cabo Palos.....	1697	Itálica.....	1070
Cabo San Antonio.....	1691	Cabo Silleiro.....	986
Cabo Quejo.....	1691	Cabo Prior.....	986
Cabo Peñas.....	1691	La Cartuja.....	808
Cabo Santa Pola.....	1626	Triana.....	745
Cabo San Sebastián.....	1453		

Línea de Bilbao á Marsella

Salida de Bilbao todos los jueves para los puertos de Santander, Ferrol, Coruña, Villagarcía-Carril, Vigo, Huelva, Bonanza, Cádiz, Algeciras, San Feliú de Guixóls, Almería, Cartagena, Tarragona, Palamós (Celta) y Marsella.

El primero y tercer jueves de cada mes se recibe también carga para los puertos de Marín, Adra, Motril, Águilas y Garrucha.

El Jueves 20 de Julio saldrá de este puerto el vapor

CABO SAN VICENTE

Su capitán, Riva.

Admite carga y pasajeros para los puertos citados.

Línea rápida de Bilbao á Barcelona

Salida de Bilbao todos los domingos para los puertos de Santander, Sevilla, Málaga, Alicante, Valencia y Barcelona.

El itinerario de esta línea está hecho de manera que, salvo circunstancias imprevistas, el viaje de nuestro puerto al de Barcelona y viceversa, se haga en 14 días.

El Domingo 23 de Julio saldrá de este puerto el vapor

CABO BLANCO

Su capitán, Eguiguren.

Admite carga y pasaje para dichos puertos.

Para tratar de carga ó pasaje dirigirse á los consignatarios, Bergé y Compañía—Gran. Vía, 5, principal.

RESERVADO

para la

Compañía de Seguros de Incendios

PHENIX ASSURANCE COMPANY LIMITED

de Londres

Compañía Trasatlántica

Servicio directo de Bilbao para Habana y Veracruz

El día 17 de Julio saldrá de este puerto el vapor

ALFONSO XIII Capitán, L. Sopelana.

para Habana y Veracruz. Combinaciones para el litoral de Cuba, Isla de Santo Domingo, Centro América y Norte y Sur del Pacífico.

El día 31 de Julio saldrá el vapor

CATALUÑA, Capitán, F. Luzarraga.

directamente para Santa Cruz de Tenerife, Montevideo y Buenos Aires.

Para precios y condiciones, dirigirse á los agentes de la Compañía Sres. Bergé y Compañía, Gran Vía, núm. 5 pral.

TALLER ELECTROTÉCNICO

— Conde de Romanones, 3 y 5. — MADRID —

SE ARREGLAN: Aparatos eléctricos de calefacción. Ventiladores eléctricos.—Cuadros de distribución. Bombas eléctricas para elevación de aguas.—Motores eléctricos de corriente continua y alterna, y en general toda clase de aparatos electro-mecánicos. BAJO LA DIRECCION DE UN INGENIERO ESPECIALISTA

Juan Moscoso

Instalaciones Eléctricas, Timbres, Teléfonos, Motores — y construcción especial de Hornillos Eléctricos — Despacho: Colón de Larreategui, 35.—Bilbao

Adsella

- Purificadores de aceite.
- Aparatos paratrasegar aceite.
- Guarniciones para recipientes de aceite.
- Sordinas.
- Para-chispas.
- Máquina para lavar y separar aceite de hilaza sucia.
- Cajas para hilaza.
- Ventiladores. Montacorreas.
- Rascadores de tubos.
- Aparatos de salvamento para minas.
- Pertrechos para los incendios.
- Excusados para minas.
- Aparatos para producir agua de Seltz y limonada.

Pídase el catálogo N.º 28 B de Jul. Zintgraff Construcc. mecánica Colonia, Alemania.



Turbo-dinamos, Turbinas hidráulicas
Transportes de fuerza
Dinamos, Motores, Transformadores, aparatos
de caldear y toda clase de material eléctrico
adaptable á diferentes industrias

A. E. G.-Thomson Houston Ibérica
Sociedad Anónima

ESTUDIOS
Y PRESUPUESTOS GRATIS

BILBAO
GRAN VÍA, 34, OFICINA INSTALACIONES

Bruselas 1910: Grand Prix. Buenos Aires 1910: Grand Prix.

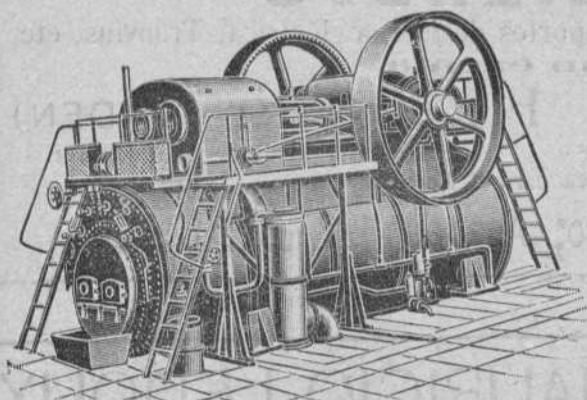
HEINRICH **LANZ** MANNHEIM.

SEMIFIJAS

de vapor recalentado
con distribución por válvulas «Patente Lentz».

La fuerza más moderna, sencilla y económica.

Desde 8 hasta más de 1000 HP.

Representante general:

OTTO WOLF, Plaza Cataluña, 9, **Barcelona**.

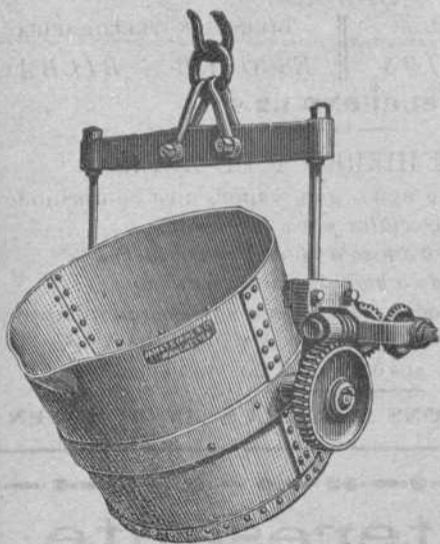

ARSENIO ALONSO

Oficinas y Depósito:

HURTADO DE AMEZAGA, 6

Teléfono 1.298.-Bilbao

Gran Almacén de Accesorios y Maquinaria

con especialidad en el ramo de fundición

Grand Hotel Vizcaya

BILBAO

Plaza Nueva y Pueros

Nueva restauración completa. Habitaciones pintadas al esmalte. Teléfonos en todas las habitaciones. Ascensores y calefacción central.

Precios en pensión especiales á familias. —

Habitaciones á 6, 8, 10 y 15 pesetas. Banquetes desde 6 pesetas cubierto. Coches é intérprete á las Estaciones. —

Único Hotel en Bilbao que tiene en planta baja cocinas, sala de recibo, oficinas y un salón para 150 cubiertos. —

Márquez y Rivera

Teléfono 617

Iturriza, 5.—BILBAO

ALMACENISTAS Y EXPORTADORES DE VINOS DE JEREZ

— = SAN LÚCAR, MÁLAGA Y OPORTO = —

— = Fabricantes de Aguardientes = —

— = = Licores y Jarabes = = =

Únicos concesionarios de la marca

— 606 —

para distinguir vinos y licores

Padró Hermanos. - S. en C.

Sucesores de Luis Alberni

Manresa (P.^a Barcelona)

Fábrica de cabos algodón peinados blancos y color para la limpieza de máquinas

Se remiten muestras y precios franco destino á quien lo solicite.

NOTA. Se admiten agentes mediante una comisión para la venta de los mismos.

POSTES KYANIZADOS

de la **Selva Negra** para Telégrafos y Teléfonos, Transportes de fuerza eléctrica, Tranvías, etc.
Importación en gran escala

Firma J. Himmelsbach, Friburg (BADEN)

Gran Premio, Milán 1906

Gran Premio, Marsella 1908

Diploma de honor, Nancy 1909

Pídanse precios y detalles á la delegación exclusiva para el Norte de España

R. DE EGUREN, Ingeniero; Apartado 122.-BILBAO

Sociedad General de Industria y Comercio

Compañía Anónima domiciliada en Bilbao

Capital: Ptas. 25.000.000

Abonos compuestos y primeras materias para toda clase de cultivos, adecuados á todos los terrenos.

Productos Químicos

LABORATORIOS para el análisis de tierras

Los pedidos deberán dirigirse á

MADRID, Villanueva, n.º 11

ó al domicilio social

Dirección Telegráfica: GEINCO

Carbón de vapor

de superior calidad

MARCA Bentinck

Se ruega á los importadores pidan este carbón á sus *corresponsales de Newcastle*. Con cribas mecánicas á percusión modernas y limpia esmerada á mano se obtiene, al embarque sobre vagones, un carbón fuerte de primera, libre de polvo é impurezas.

Producción diaria, mil toneladas.

MAURICIO LEDOUX

Almacenes y Oficinas: Uribitarle, letra C

— BILBAO —

DIRECCIÓN POSTAL

DIRECCIÓN TELEGRÁFICA

APARTADO 193

ESCOTUB. — BILBAO

TELÉFONO 1.2.9

TUBOS DE HIERRO Y DE ACERO
 para conducciones de agua, gas, vapor, aire comprimido
Tubos especiales para calefacción
Tubos de acero sin soldadura para calderas
Accesorios de hierro forjado y maleable
 Canalizaciones de todas clases ejecutadas según dibujos
 ROBINETERIA INDUSTRIAL PARA VAPOR, AGUA Y GAS
 SOLDADURA AUTÓGENA DE LOS METALES

EXISTENCIAS CONSIDERABLES EN ALMACÉN

Interesante

Llamamos la atención de los propietarios, arquitectos, contratistas, pintores-decoradores y demás personas interesadas en el buen aspecto y conservación de fachadas é interiores de edificios que para la mejor defensa de sus intereses se recomiendan los productos de nuestra **Fábrica de colores, pinturas, barnices, etc.**, la más importante de España en su género, y se convencerán de que no es necesario acudir al extranjero para encontrar pinturas de primera calidad con las que puede garantizarse tan buen resultado como con las mejores marcas inglesas y francesas siendo nuestros precios mucho más económicos, empleándose en su esmerada elaboración los mejores productos y los procedimientos industriales más adelantados.

Especialidad en pinturas para buques, colores en polvo y pasta, pintura preparada al aceite y esmalte, barnices de todas clases, masilla para vidrieros, etc.

PÍDANSE MUESTRAS Y PRECIOS Á

Romero, Muñuzuri y C.ª

Fábrica de pinturas. Deusto (Bilbao).—Tel. 618

Despacho y Oficinas: Bilbao, Plaza de Albia 2.—Tel. 1.373

ALMAGEN DE MADERAS FINAS,

tales como: Roble de Hungría y de América, Caoba de Cuba y de México, Cedro de Cuba, Nogal Americano y Saten, Teca de Moulmein y de Java, Palosanto, El ano, Amaranto, etc. etc.

Guayacán, á 0,40 ptas el kilo

Pino del Norte y de América. Gran Fábrica de Entarimados finos (parquets). Especialidad en parquets sobre betún asfalto, muy recomendables para Iglesias, hospitales, casinos, centros de enseñanza, etc. etc.

TOMAS ECHEVERRIA

ZABALBIDE. — Teléfono 150



ALTOS HORNOS DE VIZCAYA BILBAO

Sociedad anónima. — Capital Social: 32.750.000 Ptas.

Fabricas de hierro, acero y hojalata en Baracaldo y Sestao

Lingote al cok de calidad superior al Bessemer y Martin-Siemens

Hierros pudelados y homogéneos en todas las formas comerciales.

ACEROS BESSEMER, SIEMENS-MARTIN Y TROPENAS en las dimensiones usuales para el comercio y construcciones.

Fabricación especial de hojalata.—Cubos y baños galvanizados.—Latería para fábricas de conservas.—Envases de hojalata para diversas aplicaciones.—Impresión sobre hojalata en todos colores.

Dirigir toda la correspondencia á ALTOS HORNOS DE VIZCAYA.—BILBAO

Carriles Vignole

PESADOS Y LIGEROS, PARA FERROCARRILES, MINAS Y OTRAS INDUSTRIAS

Carriles Phoenix ó broca para tranvías eléctricos.—Viguería para toda clase de construcciones.—Chapas gruesas y finas.—Construcciones de vigas armadas para puentes y edificios.—Fundición de columnas, calderas para desplantación y otros usos y grandes piezas hasta de 20 toneladas

TALLERES DE ZORROZA

OFICINAS: ZORROZA, BILBAO.—TELEGRAMAS: ZORROZA, BILBAO

CONSTRUCCIONES DE PUENTES, calderas de vapor, suelos de hierro, columnas y armaduras para edificios.

MÁQUINAS DE VAPOR, turbinas, tornos, máquinas para hacer remaches, ladrillos de pared, bombas de varios sistemas, transmisiones de movimiento.

MATERIAL PARA LA EXPLOTACIÓN DE MINAS, tambores y frenos para planos inclinados, templadores para idem, vagonetas y volquetes para transportes de mineral.

HORNOS DE CALCINAR

Instalaciones completas de LAVADEROS DE CARBÓN

GRÚAS DE CORREDERA para talleres, con movimiento á mano y por transmisión por cable, grúas para muelles, montacargas con freno automático.

COLUMNAS DE FUNDICIÓN sencillas y de adorno.

MATERIAL FIJO PARA FERROCARRILES, cambios de vía, placas giratorias, semáforos, tanques, etc.

LLAVES de paso de todas dimensiones para conducciones de agua á vapor.

Informes y presupuestos francos á quien los pida

VICENTE CORREAS

CORREDOR MARÍTIMO

Sworn Ship Broker

Despacho de buques BILBAO

Interesante á la Industria

Desincrustante Marco Olmos

CON REAL PRIVILEGIO DE INVENCION.—FUERZA DE VAPOR

A los Sres. Armadores, Industriales, Maquinistas y Compañías de ferrocarriles se les recomienda el ya acreditado

DESINCRUSTANTE MARCO OLMOS

que tan maravillosos resultados obtiene, pues á la par que quita las antiguas incrustaciones, evita la formación de las mismas en toda clase de calderas sin atacar en lo más mínimo á ninguna clase de metal.—Depositarios y representantes únicos en Bilbao

AMANN Y GANA —AYALA

Fried Krupp A. G.-Grusonwerk

MAGDEBURG.—BUCKAU (Alemania)

Maquinaria para el beneficio de minerales, molinos y trituradoras para toda clase de materias.

Grúas á vapor, hidráulicas y eléctricas, Cargaderos mecánicos

Instalaciones completas de fábricas de cemento, material refractario, abonos minerales, aceites, linoleum, gomas, cables, material de plomo, etc.

Representante para el Norte de España:

LEOPOLDO LEWIN.—San Sebastián

Sociedad Anónima TALLERES DE DEUSTO

FABRICACION DE ACEROS Y HIERROS MOLDEADOS
sistemas **SIEMENS y ROBERT**
Piezas de Forja, etc., etc.

APARTADO NÚMERO 41 "Talleres de Deusto"-Bilbao
DIRECCIÓN TELEGRÁFICA:

APLICACIONES

Para la Agricultura.—Raspas, Rastrillos, Azadas, Azadones, Piezas de Arados, Rejas, Vertederas, etc., etc.—**Para Minas y Ferrocarriles.**—Ruedas, Ejes-montados, Cruzamientos, Cambios de vía, toda clase de piezas para Vagones, etc.—**Para Constructores.**—Cilindros de prensas hidráulicas, Acumuladores, Bombas, Engranajes, Cilindros de laminación etc.—**Para Marina.**—Rodas, Codastes, Hélices-ejes, Anclas, Barbotones, Estopores, etc.—**Para Tranvías.**—Cambios de vía, Corazones, Ejes, Trucks de todos sistemas, etc.—**Para Industrias Eléctricas.**—Inductores, Piezas polares, Núcleos de imanes, etc.

Especialidad en RUEDAS Y EJES MONTADOS

Toda clase de piezas sobre modelo ó planos

VIAS AÉREAS SISTEMA Roe

El único sistema con un solo cable que da todas las garantías de su buen funcionamiento, con las ventajas de ser el más moderno, más sencillo y más económico en su montaje y funcionamiento.

Domina cualquier pendiente y los pandos más extensos con completa seguridad, adaptándose al transporte de cualquier material.

Transporta desde 20 á 2.000 ó más toneladas diarias
Numerosas instalaciones en España y demás países del Mundo
Para presupuestos y folletos ilustrados dirigirse á

LOS UNICOS FABRICANTES

Ropeways, Limited Casa principal
2 & 3, Eldon Street,
LONDRES

Sucursal en España:

Calle Particular de Allende, Chalet, n.º 7.—Bilbao

TELEGRAMAS { ROPEWAYS, London. Teléfono 12.780. Central
{ ROPEWAYS, Bilbao. Teléfono 911.

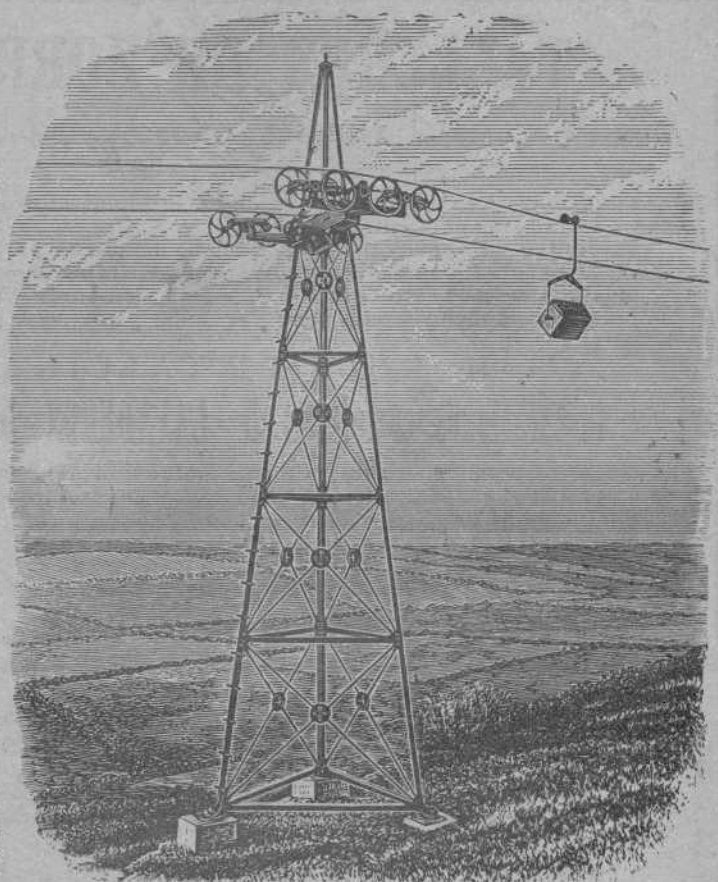

Establecimientos
EN BILBAO
Plaza Circular, 1
Ribera, 5



Máquinas **Singer y Wheeler & Wilson** para coser
Exclusivas de la *Cepañía Singer de máquinas para coser*
TODOS LOS MODELOS A PESETAS 2,50 SEMANALES

Pídase el catálogo ilustrado que se da gratis
MÁQUINAS PARA TODA INDUSTRIA EN QUE SE EMPLEE LA COSTURA.—Se ruega al público visite nuestros Establecimientos para examinar los bordados de todos estilos; encajes, realce, matices, punto vainica, etc., ejecutados con la máquina DOMÉSTICA BÓBINA CENTRAL, la misma que se emplea universalmente para las familias en las labores de ropa blanca, prendas de vestir y otras similares.

Establecimientos en todas las principales poblaciones de España



Establecimientos
EN BILBAO
Plaza Circular, 1
Ribera, 5