

# Revista Bilbao

MERCANTIL, MINERA, INDUSTRIAL Y MARÍTIMA

Año XIV

Bilbao 21 de Noviembre de 1908

Núm. 708

## Dinamos - Transformadores

### Grandes existencias de motores eléctricos

### Presupuestos para centrales eléctricas

## A. E. G.-THOMSON-HOUSTON IBERICA

### Gran Vía, 32

## BILBAO

Construcción de material móvil y fijo para ferrocarriles y minas.—Puentes y armaduras para cubiertas.—Piezas forjadas y estampadas.—Fundición de hierro, acero y otros metales.

*Compañías de ferrocarriles que tienen en sus líneas materiales*

*— construidos por esta casa —*

Bilbao á Portugalete.—Norte y Madrid á Zaragoza y Alicante.—Vagones cubas de las «Bodegas Bilbaínas».—Bilbao á Durango y San Sebastián.—Luchana á Munguía.—Bilbao á Lezama.—La Robla á Valmaseda y Luchana.—Bilbao á Santander.—Castejón á Soria.—Villaodrid á Rivadeo.—Bilbao á las Arenas y Plencia.—El Astillero á Ontaneda.—Cantábrico de Santander y otros muchos ferrocarriles mineros y fábricas, como las de Castro-Alen, Mutiloa, Hulleras de Sabero, Minas de Heras y de Nueva Montaña de Santander, La Basconia y Altos Hornos de San Francisco.—Tranvías de San Sebastián á Rentería y de Bilbao á Durango y Arratia.—Tranvía de Linares.—Ferrocarril de Teberga á Trubia.—Andoain á Plazaola.—Aznalcollar á Sevilla.—Cala á Sevilla, etc., etc.

Pídanse informes de esta Casa á los señores Ingenieros de las Compañías ferroviarias antes de decidir sobre los pedidos de materiales.

DIRECCIÓN TELEGRÁFICA: CORRAL, BILBAO

### Talleres de Construcciones Metálicas

## MARIANO DE CORRAL

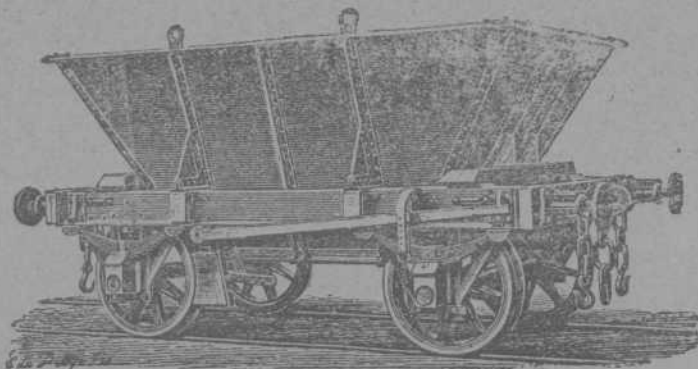



### Sun Insurance Office

Compañía Inglesa de Seguros  
contra incendios

FUNDADA EN 1710

GARANTÍAS:

L. E. 5.068.638—Pts. 136.853.226

### Banco Vitalicio de España

Seguros sobre la Vida

GARANTÍAS:

Pts. 37.554.750

### LLOYD MALAGUEÑO

SEGUROS MARÍTIMOS

Representante: Luis Basterra

Oficinas: Arenal, 18, pral.

## ALTOS HORNOS DE VIZCAYA BILBAO

Sociedad anónima. — Capital Social: 32.750.000 Ptas.

Fabricas de hierro, acero y hojalata  
en Baracaldo y Sestao

Lingote al cok de calidad superior  
al Bessemer y Martin-Siemens

*Hierros pudelados y homogé-  
neos en todas las formas  
comerciales.*

ACEROS BESSEMER, SIEMENS-  
MARTIN Y TROPENAS

en las dimensiones usuales para el  
comercio y construcciones.

Fabricación especial de hojalata.—Cubos y baños galvanizados.—Lateria  
para fábricas de conservas.—Envases de hojalata para diversas aplicaciones.  
—Impresión sobre hojalata en todos colores.

Dirigir toda la correspondencia á ALTOS HORNOS DE VIZCAYA.—BILBAO

### Carriles Vignole

PESADOS Y LIGEROS, PARA FERROCARRI-  
LES, MINAS Y OTRAS INDUSTRIAS

Carriles Pohenis ó broca para tran-  
vías eléctricos.—Viguería para toda  
clase de construcciones.—Chapas  
gruesas y finas.—Construcciones de  
vigas armadas para puentes y edifi-  
cios.—Fundición de columnas, calde-  
ras para desplantación y otros usos y  
grandes piezas hasta de 20 tone-  
ladas

## Carlos Hoppe y Compañía

CORREDORES MARÍTIMOS Y JURADOS

CONSIGNATARIOS DE BUQUES

Fletadores—Comisiones—Consignaciones—Representantes de la Dampfschiffahrts **Neptun** con servicio regular de vapores entre *Amberes, Rotterdam* y el *Norte de España* y viceversa, admitiendo carga directamente para dichos puertos, y con transbordo para los principales del mundo.—Línea regular de vapores entre Nueva York y Bilbao.—Agentes Generales de las Compañías de Seguros Marítimos, Fluviales y Terrestres.

*La Mannheim y La Nord Deutsche*

y de la Compañía de Seguros contra incendios y sobre la vida

**“The Liverpool & London & Globe”**

COMISARIOS DE AVERÍAS

Casas en Santander, San Sebastián y Pasajes.—En Bilbao, Alameda Mazarredo, 1, T. 111

## Banco Franco-español

SOCIEDAD ANÓNIMA.—MADRID

Capital social: 20.000.000 de pesetas oro

Domicilio social: Carrera de San Jerónimo, 45 y 47

Sucursal en París: 1, Rue Saint-Georges

Dirección telegráfica: BANCFRANCO-MADRID.—Teléfono 1.647

Estudio de negocios, constitución de Sociedades y emisiones de valores.  
Informes financieros sobre toda clase de valores que facilitará el Banco gra-  
tuitamente á su clientela.

Información sobre efectos ó valores que tengan en cartera los clientes del  
Banco, siempre que le hayan dado á conocer la composición de la misma.

Consejos oportunos sobre la realización de arbitrajes ventajosos.

Suscripción sin gastos á toda clase de emisiones públicas ó particulares.

Cobro de cupones, pagos por cuenta de su clientela, canje de títulos, cobro  
de depósitos y pensiones, etc., etc.

Confrontación de listas de sorteos de obligaciones ó de otros valores que á  
ellos tengan opción.

Ejecución de órdenes de Bolsa al contado y á plazos sobre los mercados de  
España y del Extranjero.

Cobros de efectos de comercio.

Apertura de cuentas corrientes en efectivo abonando los siguientes tipos de  
interés:

A la vista, 1 por 100; á tres meses fecha, 2 por 100; á seis meses fecha, 2 y  
medio por 100, y á un año, 3 por 100.

## Compagnie des minerais

Société Anonyme.—Liege  
AGENCIA DE BILBAO  
ANTES

Friart, Urruty y Compañía

COMPRA DE TODA CLASE

DE

**MINERALES**

Agencia en Bilbao: Estación, 5.

Id. en Santander: Muelle, 30.

### Interesante á la industria

Desincrustante Marco Olmos

CON REAL PRIVILEGIO DE INVENCION.—FUERZA DE VAPOR.  
A los Sres. Armadores, Industriales, Ma-  
quinistas y Compañías de ferrocarriles se les  
recomienda el ya acreditado

DESINCRUSTANTE MARCO OLMOS

que tan maravillosos resultados obtiene, pues á la  
par que quita las antiguas incrustaciones, evita la  
formación de las mismas en toda clase de calderas,  
sin atacar en lo más mínimo á ninguna clase de me-  
tal.—Depositarios y representantes únicos en Bilbao.

AMANN Y CAÑA.—AYALA



# Alfredo Hernández y Compañía

Consignatarios de buques.—Agentes de la COMPAGNIE GENERALE TRANSAT-

LANTIQUE vapores correos franceses. Servicios postales y comerciales del Atlántico y del Mediterráneo.—Linea regular comercial á marcha rápida entre Bilbao, Nueva-York y viceversa, cada cuatro sábados. Tarifas á forfait muy reducidas para el interior de los Estados Unidos de América. Servicio semanal de vapores entre Bilbao, Burdeos, La Rochelle, Nantes y viceversa.

**Comisiones — Consignaciones — Tránsitos**

Oficinas: Campa de Albia, núm. 2.—Teléfono 282.—BILBAO.

## J. POHLIG A. G. — Colonia

**ESPECIALIDAD EXCLUSIVA**

**Construcción y explotación**

DE

**Transportes aéreos**

del sistema OTTO perfeccionado

Y DE

**Transbordadores**

del sistema HUNT

Catálogos ilustrados, planos y numerosas referencias están á la disposición de los interesados

**Talleres de construcción**



**Ventajas del transporte aéreo**

Seguro y duradero.—Poco gasto.—Ninguna interrupción en el servicio.—

Independiente del terreno.—

Transporta hasta 1.200 toneladas diarias.

Portadas hasta 1.115 metros.—

Instalaciones ejecutadas con rampas hasta 1 : 1,3

Se están explotando líneas de más de 32 kilómetros de largo

Desde 1873 más de 1.600 instalaciones construídas

Representante general para España

**LUDOVICO PERREAU**

Felipe IV, núm. 6.—MADRID

Berlín 1907: Medalla de oro y diploma de honor

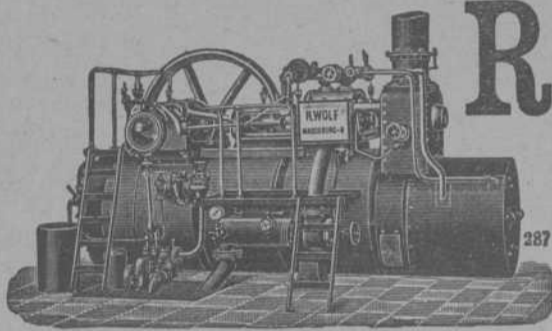

# R. WOLF

Magdeburg.—Buckau, ALEMANIA

Delegación general para España

CARRETAS, 45, PRINCIPAL.—MADRID

**Semifijas y Locomóviles** — de vapor saturado — y de vapor recalentado

de alta presión de 10 á 100 caballos. Semifijas compound con ó sin condensación de 50 á 600 caballos. Semifijas tandem con doble recalentamiento y con condensación de 20 á 60 caballos.

**La fuerza motriz más económica de la actualidad**

Aprovechamiento del vapor para la calefacción y otros usos. Aplicación de toda clase de combustible. Sencillez de servicio. Seguridad absoluta Regularidad de marcha.

Producción total 600.000 caballos

## Fried Krupp A. G.-Grusonwerk

MAGDEBURG.—BUCKAU (Alemania)

Maquinaria para el beneficio de minerales, molinos y trituradoras para toda clase de materias.

**Grúas á vapor, hidráulicas y eléctricas, Cargaderos mecánicos**

Instalaciones completas de fábricas de cemento, material refractario, abonos minerales, aceites, linoleum, gomas, cables, material de plomo, etc.

Representante para el Norte de España.

**LEOPOLDO LEWIN.—San Sebastián**



Para impregnar **MADERAS** del modo más sencillo, sin máquinas ni instalaciones de presión, las administraciones de ferrocarriles, de puertos y astilleros, los **MINEROS** y otros industriales, los arquitectos y agricultores emplean el

**AVENARIUS**  
**CARBOLINEUM**

producto especial antiséptico que protege la madera contra la putrefacción, los hongos y los insectos dañinos.

**Depósitos en España**

- Viuda de Pablo Haehner, Bilbao.
- Martín Marten, Sevilla, C. Adriano.
- R. Cumellas, Barcelona, R. Cataluña, 14.
- R. AVENARIUS & C.º-Hamburgo, 8.-Fruchthof, 45

**IBARRA Y COMPAÑIA**

ANTES

**COMPAÑIA VASCO-ANDALUZA**

**Servicio bisemanal de vapores de escala fija de BILBAO A MARSILLA**



VAPORES	Ts. r	VAPORES	Ts. r.
Cabo Corona.....	1524	Cabo San Martín .....	1933
Cabo Creux.....	1421	Cabo San Sebastián .....	1581
Cabo Espartel.....	1249	Cabo San Vicente .....	1716
Cabo Higuer.....	1700	Cabo Santa Pola.....	1626
Cabo Nao.....	1495	Cabo Silleiro.....	1956
Cabo Oropesa.....	1522	Cabo Toriñana.....	1706
Cabo Ortegá.....	1458	Cabo Tortosa.....	1493
Cabo Palos.....	1697	Cabo Trafalgar.....	1118
Cabo Peñas.....	1691	Ibaizabal.....	792
Cabo Prior.....	986	Itálica.....	1070
Cabo Quejo.....	1691	La Cartuja.....	888
Cabo Roca.....	1522	Triana.....	748
Cabo San Antonio.....	1891	Vizcaya.....	631

**Línea de Bilbao á Marsella**

Salida de Bilbao todos los jueves para los puertos de Santander, Coruña, Carril, Vigo, Huelva, Cadiz, Málaga, Almería, Cartagena, Alicante, Valencia, Tarragona, Barcelona, Palamós Celta y Marsella.

El primero y tercer jueves de cada mes se recibe también carga para los puertos de Algeciras, Adra, Motril, Agudal, Garrucha y San Feliú de Guixols.

El Jueves 26 de Noviembre saldrá de este puerto el vapor

**CABO ROCA**

Su capitán, Arenosa.

Admite carga y pasajeros para los puertos citados.

**Línea rápida de Bilbao á Barcelona**

Salida de Bilbao todos los domingos para los puertos de Santander, Sevilla, Málaga, Alicante, Valencia y Barcelona.

El itinerario de esta línea está hecho de manera que, salvo circunstancias imprevistas, el viaje de nuestro puerto al de Barcelona y viceversa, se haga en 14 días.

El Domingo 29 de Noviembre saldrá de este puerto el vapor

**CABO SANTA POLA**

Su capitán Moreno.

Admite carga y pasaje para dichos puertos.

Para tratar de carga ó pasaje dirigirse á los consignatarios: Bergé y Compañía—Gran. Via. 5. principal.

**Banco de Cartagena**

SU SITUACIÓN EL DÍA 31 DE OCTUBRE DE 1908

ACTIVO		Pisetas
<i>Disponible en efectivo</i>		
Caja .....	5 391 468,38	
Banco de España c/ corriente .....	258.279,94	5.649.784,32
Fondos públicos.....		1.525.726,68
Descuentos sobre la plaza.....		6.701.472,81
Efectos á cobrar.....		3.902.800,47
Cuenta corriente con garantía personal .....		2 150 077,20
» » » de valores.....		2 561 224,03
Solares en el Ensanche de Cartagena.....		101.200,85
Corresponsales.....		4.324.827,84
Varios.....		914.615,21
Inmuebles.....		600.986,27
Mobiliario.....		50.495,67
Cámara acorazada de Cajas de alquiler .....		73.362,66
Pago por dividendo á cuenta de utilidades .....		220.732,50
TOTAL.....		28.777 270,51
<i>Valores nominales</i>		
Depósitos en custodia.....	32.559.189,28	
Idem necesarios.....	395 500	
Idem garantía.....	3.605.096,04	36.559.785,32
TOTAL GENERAL.....		65.337.055,83

**PASIVO**

*Cuentas corrientes*

Cuenta corriente á la vista .....	4 305.379,37	
Idem á 8 días .....	1.201.420,44	
Idem á 30 días .....	1.229.578,75	6 736.378,56
Imposiciones á fecha fija.....		1 213.415,00
Imponentes de la Caja de Ahorros.....		8.485.470,16
Efectos á pagar.....		117.188,25
Corresponsales.....		678 058,48
Varios.....		50.835,79
Dividendos á pagar.....		4.812,50
Utilidades líquidas.....		491.111,77
Fondo de reserva.....		1 000.000,00
Capital.....		10.000.000,00
TOTAL.....		28.777 270,51

*Valores nominales*

Depósitos de efectos en custodia.....	32 559.189,28	
Acreedores por dep. necesarios.....	395 500	
Depósitos de valores en garantía.....	3.605.096,04	36.559.785,32
TOTAL GENERAL.....		65.337.055,83

V.º B.º—El Director General, Joaquín Payá.—El Interventor, Rafael Sierra.

**MINERAL**

**Hematites primera superior**

El más rico que se produce en España, conteniendo el 62 á 63 por 100 hierro, 4 por 100 sílice y 0,03 fósforo.

Este mineral es todo cribado y sin polvo alguno, con más del 70 por 100 grueso en grandes bloques y el resto granza gruesa.

También hay disponible grandes cantidades de óxido rojo superior con el 90 por 100 de peróxido de hierro.

Pedidos á D. Manuel Tortosa Garzón.—JAEN.



Agradeceremos á nuestros lectores que al dirigirse á los anunciantes citen la REVISTA BILBAO, Mercantil, Minera, Industrial y Marítima.



# REVISTA BILBAO

MERCANTIL, MINERA, INDUSTRIAL Y MARÍTIMA

ÓRGANO OFICIAL DE LA CÁMARA DE COMERCIO

## PRECIOS DE SUSCRIPCIÓN

Bilbao, un año..... Ptas. 12,00  
 Provincias id..... " 16,00  
 Ex ranjero, id..... Ptas. 24,00  
 Número suelto..... Ptas. 0,50  
 Idem atrasado..... " 1,00  
 La REVISTA BILBAO circula entre los numerosos asociados de la Cámara de Comercio y Círculo Minero de esta Villa y se halla representada por todas las Cámaras de Comercio de la península y del Extranjero.

## DIRECTOR

**LUIS RUY-WAMBA**

SE PUBLICA LOS SÁBADOS

REDACCIÓN Y ADMINISTRACIÓN

BARROETA ALDAMAR, NÚM. 8

IMPRESA: IBÁÑEZ DE BILBAO, 6

## PRECIOS DE ANUNCIOS

En el texto, línea..... Ptas. 1,00  
 En notas sueltas id..... " 0,50  
 Comunicados, id..... " 2,00  
 La REVISTA BILBAO está representada por las Cámaras de Comercio siguientes: Habana, Manila, San Juan de Puerto Rico, Ponca, Santiago de Cuba, Cienfuegos, Argel, Buenos Aires, Burdeos, Cete, Guatemala, Lima, Lisboa, Londres, Méjico, Montevideo, Nueva York, Orán, Paris, Roma, Tanager y Valparaiso.

## CORRESPONSALES:

London E. C.-Comercial Intelligence Bureau  
 Cecil House-37, Holborn Viaduct

BERLIN.-Mr. Rudolf Mosse  
 Jerusalemer Strasse 46/49

REPÚBLICA ARGENTINA  
 F. E. BETÉS. — Avenida Whachwright, 147.  
 Rosario de Santa Fé.

PARIS.— Société Générale de publicité  
 LA RECLAME UNIVERSELLE—12, Boulevard de Strasbourg

## ECONOMÍA EN LOS GASTOS DE TRABAJO

se obtiene usándose para el trabajo en las minas nuestros aparatos especiales que reducen los gastos del mismo  
*Transporte práctico y económico.*

Ferrocarriles de construcción especial; para echar automáticamente la cantidad más grande de residuos en el pedazo más limitado de terreno.

*Fábrica la más antigua  
 é importante para  
 la construcción  
 de*

## VIAS AÉREAS

Rendimiento diario  
 hasta 6 000 toneladas

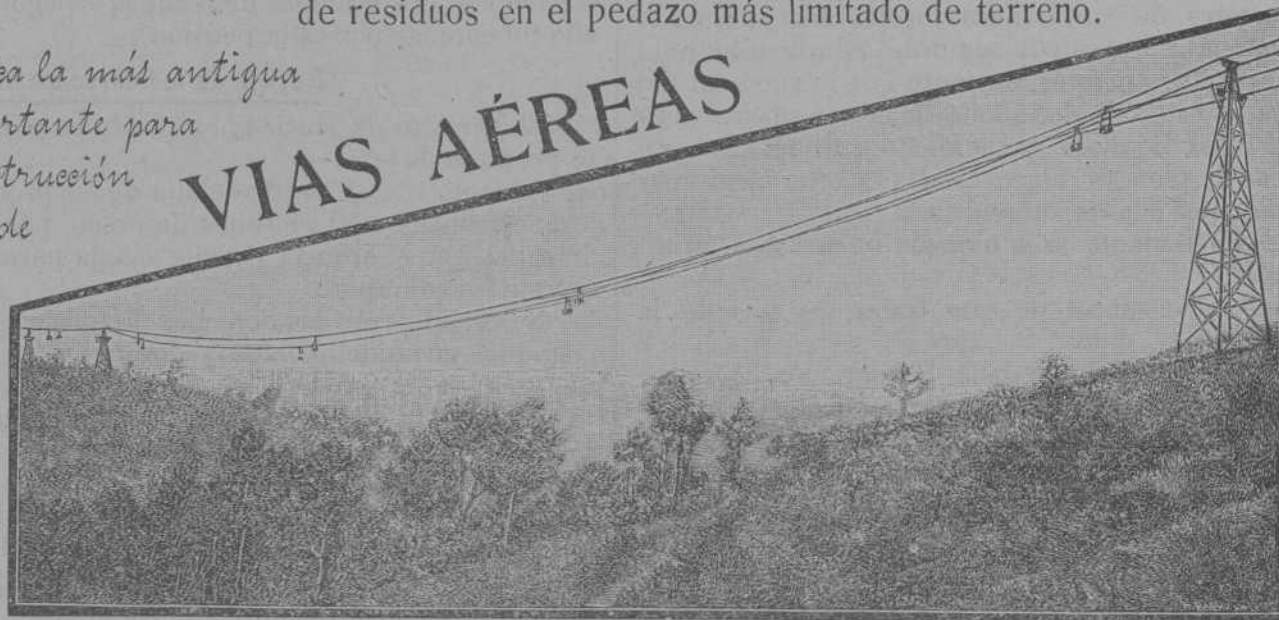

Tracción mecánica para minas.  
 Correos transportadoras

Catálogos ilustrados con todos los pormenores á disposición de los interesados

## Adolf Bleichert & C.<sup>a</sup>, Leipzig-Gohlis, 121

Representante para el Norte de España **José y Juan de Goyoaga, Bilbao.** Colón de Larreategui, 15 y 17 bajo

## Sección oficial de la Cámara de Comercio

Acta de la sesión extraordinaria celebrada por la Junta Directiva de la Cámara de Comercio el día 24 de Agosto de 1908.

En el salón de sesiones de la Cámara de Comercio de esta villa, sito en la planta baja del Instituto General y Técnico de la provincia de Vizcaya, se reunieron, previa cédula de convocatoria, á las diez de la mañana del día 24 de de Agosto de 1908, los señores de la Junta Directiva Chalbau, Gamecho, Orbeagozo, Ugalde, Portillo, Tapia, Aguirre, Mendialdúa, Fort,

Borda é Ibáñez, bajo la Presidencia del señor Chalbau y con asistencia del Secretario General de la Corporación.

A dicha reunión, previamente invitados, asistieron los señores Ocharan, Torrónregui y Villabaso en representación de los Bancos locales, el señor Amann en la del Consejo de Industria y Comercio y el señor Tapia, vocal de esta Directiva, en la del Círculo Mercantil é Industrial.

Abierta la sesión por el Presidente señor Chalbau, expuso á los reunidos la activa gestión que esta Cámara de Comercio ha venido realizando en la importantísima materia de la recogida de las monedas de plata de cinco pesetas ilegítimas, dándose lectura de los telegramas que con fecha 21 del corriente,



MARCA



REGISTRADA

# SÖMME & SUNDT

Almacén de maquinaria y taller de construcción  
Hurtado de Amézaga, 1.—BILBAO

DEPÓSITO DE LAS CORREAS NORUEGAS

— **BALATA-ATLAS** —

de calidad superior, garantizada, Existencias *siempre*  
en almacén desde 25 hasta 507 milímetros *ancho*  
— — — y de 3 á 6 telas de espesor — — —

y en sesión ordinaria de este día, se acordó elevar al Excmo. Sr. Ministro de Hacienda y Presidente de la Cámara de Comercio de Madrid, así como las contestaciones sobre ambas recibidas, y de otras numerosas comunicaciones con el asunto relacionadas recibidas de distintas Cámaras de Comercio, así como de las facilitadas por los señores Gobernador Civil y Delegado de Hacienda.

De tales comunicaciones parece desprenderse que domina la opinión que con la recogida efectuada hasta hoy inclusivo, queda el mercado saneado de moneda ilegítima y en su vista los referidos directores de los Bancos locales han declarado que el día de mañana y sucesivos seguirán admitiendo toda moneda de plata de cinco pesetas, en tanto que la sucursal del Banco de España en esta villa les admita á ellos á su vez; pero se abstendrán de tomarlas desde el momento que les sean rechazadas monedas de plata de cinco pesetas como ilegítimas por dicha Sucursal, por cuanto supondría la prueba más irrefutable de que el saneamiento de la moneda no se había efectuado en su totalidad.

Y no habiendo más asuntos de que tratar, se levantó la sesión.

Firma esta el señor Presidente de la Corporación conmigo el Secretario General que fui presente y certifico.

El Presidente, PEDRO CHALBAUD.—El Secretario General, FRANCISCO DE GAMECHO

## Crónica Mercantil é Industrial

### Marítima Rodas

Ha sido declarada en estado de quiebra la Compañía anónima *Marítima Rodas*, habiéndose nombrado Comisario de la quiebra al prestigioso caballero D. Ramón Real de Asúa y Arano, comerciante matriculado de esta Plaza y Depositario de los bienes y pertenencias de la misma.

### La producción de oro y sus aplicaciones

Según una interesante estadística del director de la Moneda de los Estados Unidos, la producción de oro, que va en progresión creciente, se cifra en 1907 en 2.124.664 francos.

Es de notar que de la producción mundial del metal amarillo, sólo un 20 por 100 se destina á la industria y las artes en las que como es natural figura en primer término la joyería, en cuyas aplicaciones se han invertido 2.175 millones de francos durante los últimos veinticuatro años correspondiendo 425 millones al año 1907.

El resto de la producción, ó sea el 80 por 100, se invierte en la fabricación de moneda y en reservas de los Bancos, entre los cuales figura á la cabeza el de Francia, 3.500 millones de francos en oro.

### El seguro obligatorio en Austria

El Gobierno austriaco ha presentado á la Cámara de los Diputados un proyecto de ley sobre seguro social, el cual extiende el seguro obligatorio contra las enfermedades á todos los operarios y domésticos.

Introduce el seguro obligatorio para la vejez, para todos los trabajadores industriales y agrícolas y para los domésticos. Esre seguro resguardará á 10 millones de personas.

El Estado contribuirá anualmente á los gastos de administración con dos millones de coronas y pagará desde el quinto año 90 coronas por cada pensión.

### Rebaja de los derechos arancelarios del maíz

El Ministro de Hacienda ha leído en el Congreso el siguiente proyecto de ley:

Artículo 1.º A partir del día de la promulgación de esta ley, se reducen á 50 céntimos de peseta por 100 kilogramos los derechos que el arancel vigente señala para el maíz que del extranjero se importe.

Se establecerán los derechos fijados en el Arancel vigente cuando á juicio del Gobierno desaparezcan las circunstancias que motivan la rebaja.

La rebaja á que se refiere el artículo anterior se aplicará, no sólo á todas las expediciones de maíz que lleguen á España desde el día de la promulgación de esta ley, sino también á los despachos que estén pendientes en el referido día, á las partidas que se encuentren en depósito y se declaren para el consumo y á las que disfruten del almacenaje á que se refiere el artículo 110 de las ordenanzas de Aduanas.

### El oro y la plata

El movimiento del oro es más intenso que durante la quincena anterior; de Londres para Egipte han salido 450.000 libras, y 50.000 con destino á América del Sur, sin registrarse entrada ninguna. Siguen comprándose en el mercado libre partidas de oro por cuenta de París. El che que sobre París baja, en consecuencia, á 25,09.

El oro en barras pasa de 77-11 1/4 á 77-11 3/4 onza standard.

### El Banco Español de Crédito

Según la Memoria leída en la Junta general de accionistas celebrada ultimamente por esta importante entidad, el beneficio total obtenido en el ejercicio 1907-1908 ha sido de 2.650.175,48 pesetas, siendo el producto líquido de 1.511.471,37 pesetas. Se destinaron 83.102,22 á reserva estatutaria y 500.000 al fondo de previsión, repartiéndose un millón de 5 por 100 al capital y otro dividendo supletorio de 200.000 pesetas, que completa el 6 por 100 de dividendo á las acciones.

Para la reserva prevenida por los Estatutos quedan pesetas 417.441,88; en calidad de fondos de previsión, 500.000 pesetas, y como remanente de beneficios, 589.271,83 pesetas.



# AMÉZOLA & ZARAUZ

AGENTES Y COMERCIANTES EN GENERAL

## AGENTES COMERCIALES

con depósitos debidamente registrados para facilitar la exportación, importación y colocación de toda clase de productos. - - - - -

ADELANTOS SOBRE MERCANCIAS Y MINERALES

NEGOCIACIÓN DE MERCADERÍAS DEJADAS DE CUENTA

Oficinas: Equitativa 1.—Teléfono 607.—BILBAO

Almacenes, H. de Amézaga, 15, Teléfono 601

DEPARTAMENTO ESPECIAL  
PARA LA VENTA DE . . . . .  
... MINERALES DE HIERRO

## Los nuevos tributos en Vizcaya

### Asamblea de Ayuntamientos

El lunes se celebró la Asamblea de los Ayuntamientos de Vizcaya, convocada por la Diputación para estudiar el sistema contributivo de la provincia a fin de enjugar el déficit del presupuesto.

Presidió el acto el presidente de la Diputación señor Salazar.

Asistieron representaciones de 113 Ayuntamientos, faltando 7 para completar todos los de la provincia, entre ellos el de Bilbao. Además asistieron don Pablo Alzola, don Domingo Fort, don Toribio Ugalde y don Santiago Ugarte en representación de la Cámara de Comercio, y don Federico Echevarría y don Ramón Bustinza por la Asociación de Propietarios.

El señor Salazar explicó el objeto de la Asamblea, exponiendo la situación de la Diputación y el déficit que arrojan sus presupuestos en virtud de los cupos concertados con el Estado para el nuevo Concierato económico, así como a consecuencia también de haber disminuído considerablemente las fuentes de ingreso de la provincia.

Expuso lo que eran los nuevos impuestos recientemente creados con carácter transitorio, como el del timbre, y de tránsito por carreteras en sustitución del de cadenas y otros.

Hizo un análisis del impuesto de consumos provincial para demostrar que donde más intensamente pesa es sobre las bebidas, lo cual resulta beneficioso, y afirma que en los demás artículos dista mucho de alcanzar la cifra que autorizan las leyes generales del Estado.

Con respecto al reparto del nuevo contingente que se proponía, hizo ver el peligro de que los Ayuntamientos se retrasen en el pago del mismo, peligro grave pues daría lugar á procedimientos de embargo, cosa que á la Diputación repugnaría llevar á cabo, y como remedio á este mal propuso que la Diputación quedase facultada para cobrar los impuestos directos en aquellos pueblos que retrasasen el pago del contingente provincial.

También hizo otras importantes manifestaciones relacionadas con el fin que perseguía la Asamblea.

Y por último propuso el nombramiento de una Comisión para estudiar las preguntas que habrán de dirigirse á la Asamblea y redactar un informe á las mismas.

He aquí las preguntas é informe de la ponencia, presidida por el señor Alzola.

1.<sup>a</sup> ¿Deben conservarse todos los actuales impuestos provinciales, deben suprimirse todos, ó conviene suprimir ó modificar alguno de los vigentes?

En atención al déficit considerable de los presupuestos provinciales, se considera indispensable la conservación de todos los impuestos actuales de la Diputación, sin perjuicio de las modificaciones de detalle que tenga á bien introducir para la buena marcha de los servicios.

2.<sup>a</sup> ¿Debe todo Municipio quedar obligado á formar la estadística de la riqueza que contiene?

3.<sup>a</sup> ¿Qué inspección se reserva á la Diputación, en qué forma y con qué atribuciones?

Debe formarse la estadística bajo la Dirección de la Diputación con el concurso de los Ayuntamientos y Juntas municipales de catastro.

4.<sup>a</sup> Se fija un plazo á los pueblos para que entreguen sus estadísticas en la Diputación? ¿En qué fecha termina el plazo?

La Comisión propone á la Asamblea que recomiende á la Excm. Diputación verifique estos trabajos con la mayor urgencia posible.

5.<sup>a</sup> ¿Cómo se hará la revisión de la estadística y en qué plazos ó fechas?

Por igual procedimiento que el empleado en su formación. La revisión se verificará anualmente durante los primeros cinco años y más adelante por quinquenios, salvo las altas y bajas que se harán siempre anualmente.

6.<sup>a</sup> ¿Se acuerda que el déficit que arrojen los presupuestos provinciales se cubra por contingente?

Se acepta el repartimiento entre los pueblos para cubrir el déficit provincial.

7.<sup>a</sup> ¿En qué forma se hará el reparto del contingente?

Hasta que se haga el catastro seguirá el reparto por el sistema vigente no alterándose su cuantía, y desde que se haga la estadística con bases á la riqueza que arroje ella.

El señor Uribe salva el voto en cuanto á la segunda parte opinando que debe seguirse el sistema actual.

7.<sup>a</sup> bis. ¿Qué reglas se establecen para que se pague puntualmente el contingente?

Cuando se retrasen los pueblos en el pago de tres meses, quedará facultada la Diputación para cobrar directamente.

8.<sup>a</sup> ¿El contingente provincial actual podrá ser cubierto por los pueblos con los impuestos directos?

Si.

9.<sup>a</sup> ¿El impuesto directo será cobrado por los pueblos?

Si.

10. ¿Podrán los pueblos dejar de cobrar el impuesto, cobrando solo en parte ó será obligación que se cobre siempre por completo?

Quedarán en libertad según sus necesidades.

11. ¿Podrán los pueblos imponer una contribución directa superior á la señalada por la Diputación fuera de los recargos municipales?

No.

12. ¿Tendrán los pueblos dentro de los límites que fije la Diputación, libertad para repartir estos impuestos, ó se deberán sujetar, cuando no tengan necesidad de cobrarlo por completo, á rebajar el impuesto á todas las riquezas en la misma proporción?

Si.

13. ¿Qué recargos municipales sobre los impuestos directos deben establecerse?

Queda facultada la Diputación para resolver en su día este particular.

14. Se aceptará la base 6.<sup>a</sup> del informe presentado por la mayoría de los pueblos?



SI

15. ¿Debe establecerse la unificación de tarifas para vinos y aguardientes?

16. ¿Deberá la Diputación establecer la graduación alcohólica?

17. ¿Podrán los pueblos establecer la graduación?

18. ¿Será obligatoria para los mismos?

19. Impuestos máximos de los municipios sin escala alcohólica ó con ella.

Con respecto á las cinco últimas preguntas que anteceden debe recomendarse á la Diputación que realice el estudio necesario para llegar á la unificación de tarifas, así como para establecer la graduación alcohólica, recomendando así bien que á los Municipios los impuestos máximos mientras no se llegue á la unificación ó se tropiece con dificultades para realizarla.

El Sr. Ugarte llamó la atención acerca de la gravedad que encerraba la aprobación de un informe tan trascendental, sin antes haber hecho de él un minucioso estudio. Así lo comprendió la Asamblea y se suspendió ésta para continuarla el día 30 y tomar acuerdos definitivos.

\* \*

Quedó sobre la mesa un informe de la Comisión de repoblación de montes, presentado á la Asamblea y cuyo articulado es:

1.º Será un Capítulo obligatorio en la confección de los presupuestos municipales la consignación de cierta cantidad para la repoblación de los montes comunales, fijándose como minimum un 2 por 100 de su totalidad de ingresos.

2.º Si algún Ayuntamiento por la mucha extensión de sus montes viese que su repoblación con la consignación indicada, se efectuaba lentamente, puede voluntariamente aumentar la consignación en la forma que sus atenciones se lo permitan; pero en el caso que renuncie á este mayor gasto la Excm. Diputación por sí, se encargará de la repoblación en la parte que crea más conveniente fuera de la municipal obligatoria, una vez hechas las demarcaciones parcelarias que se mencionan más adelante.

3.º La parte repoblada por la Excm. Diputación queda sujeta al pago de un 15 por 100 de los rendimientos líquidos de todos sus aprovechamientos á los Ayuntamientos respectivos, entendiéndose este 15 por 100 libre de todo gasto, excepto del impuesto de utilidades á que pueden estar sujetos.

4.º Los montes para repoblarlos se dividirán en parcelas, siendo los Ayuntamientos los encargados de fijar sus límites atendiendo á las necesidades locales agrícolas y ganadera.

5.º En todas las parcelas sometidas á la repoblación, será obligatorio su cierre en condiciones tales que impidan la entrada de todo ganado, manteniéndolo en tal estado, en tanto que los árboles por su desarrollo se defiendan por sí mismos.

6.º La elección de plantas para la repoblación de montes, estará sometida á la Dirección técnica provincial de acuerdo con los Ayuntamientos respectivos.

7.º Todos los montes actualmente poblados de árboles así como los que se repueblen en adelante, ya sean comunes ó particulares, estarán incluidos entre las exenciones de todo gravamen contributivo, mientras los aprovechamientos no consistan en la tala definitiva total ó parcial del monte poblado, en cuyo caso estarán sujetos al impuesto ó impuestos vigentes en la provincia.

8.º Se recuerda á la Excm. Diputación y Ayuntamientos la necesidad de formar planos de todos sus montes comunales.

9.º Que por la Excm. Diputación á la mayor brevedad se proceda al establecimiento de la guardería forestal.

10. Que igualmente por la misma Corporación se establezcan viveros conforme lo tiene dispuesto en su reglamento de montes.

11. Si algún pueblo tiene arrendados sus montes comunales, queda exento de estas disposiciones hasta la terminación de su contrato, pero sin que pueda verificar nuevos contratos.

12. Se ruega á la Excm. Diputación que valiéndose de sus representantes en Cortes se llegue á modificar la Ley de montes en el sentido de que fijándose las zonas hidrográficas,

se declaren éstas de utilidad pública con la expropiación forzosa consiguiente, para proceder á su inmediata repoblación sin perjuicio de que los Ayuntamientos, desde luego, gestionen y obliguen si cabe, á esos particulares dentro de los derechos y atribuciones que la vigente Legislación les confiere.

13. Además de la repoblación de los montes, se ruega á la Excm. Diputación proceda á la plantación de árboles adecuados á lo largo de su extensa red de carreteras.

14. Todos los aprovechamientos y demás conceptos aquí no consignados se someterán á los reglamentos vigentes de montes y de Guardería de la provincia.

## Estadísticas comerciales

Muchos, y muy interesantes, problemas se van á estudiar en el próximo Congreso de Exportación, que ha de celebrarse en Zaragoza.

Ignoramos por completo la amplitud con que van á tratarse los puntos relacionados con las estadísticas comerciales, tanto interiores como exteriores, que nosotros entendemos deben ser objeto preferente de estos congresos, puesto que hoy los particulares, las asociaciones y las corporaciones oficiales, consideran imprescindibles los datos estadísticos para apoyar y redondear sus memorias.

No es que pretendamos ahora dar un curso de estadística, puesto que son muchos los libros publicados de algunos años acá, sobre esta asignatura, que, en el actual plan de estudios de la carrera de Derecho, se estudia conjuntamente con la Economía, de la cual formaba parte integrante pocos lustros hace. No lo hacemos porque nos falta competencia para ello, y porque además no hace al caso en este momento. Pero sí repetiremos una vez más lo que ya hemos repetido en varias ocasiones respecto á la exactitud absoluta, y á la mayor ó menor credibilidad que merezcan sus últimas cifras.

Jamás, dicen los tratadistas de esta nueva ciencia, puede, ni debe, darse á las cifras estadísticas un valor absoluto, sino que en todas ocasiones no tienen más que un valor aproximado á la verdad real, por que las grandes masas de números, formadas con más ó menos diligencia, por tanta diversidad de personas, no permiten considerarse como la expresión numérica exacta de los datos estudiados.

Consecuencia de lo que decimos es que tampoco se les debe dar fé completa, sino tomarlas como datos muy cercanos á la verdad, y que marcan desde luego una dirección determinada en sentido favorable ó adverso al deseo del que los estudia, ó bien permanece inalterable en el promedio notado.

Esto ha sucedido siempre, y sucederá con toda clase de datos estadísticos, desde los que se refieren á la natalidad y mortalidad de los pueblos, hasta los que por ahora nos interesan á nosotros, que son los referentes al movimiento del comercio, tanto interior como exterior, de un pueblo. Aun diremos más: entendemos que en estos últimos se hace más difícil todavía aproximarse á la verdad, puesto que en éstos intervienen más personas, hay más complicaciones, hay más intereses encontrados; existen, además, las combinaciones del comerciante y exportador, que, como es de suponer, estudia siempre lo que más conviene á su propio interés.

A esto se debe también en gran parte, las grandes discrepancias que se notan, con frecuencia suma, en las Estadísticas comerciales de los diversos pueblos; pues á pesar de la reconocida competencia de su personal estadístico, los resúmenes del comercio interior y exterior aparecen con diferencias muy notables.

Mas no se crea que cada exportador ó industrial deba conocer las estadísticas en su totalidad, sino que le basta á cada cual conocer lo que se refiere á las materias primeras de su artículo, y donde las puede comprar con más economía y ventaja; y saber, asimismo, dónde, y cuándo, y cómo, tiene colocación el producto elaborado.



Pero, para conocer bien los términos del problema, no basta con conocer las estadísticas propias sino que es preciso é indispensable, conocer también las ajenas, y muy especialmente las de los países que tienen productos similares, sean naturales ó industriales, á los nuestros.

Las estadísticas de otros pueblos enseñan muchísimo, al que quiere conocer la situación momentánea de un negocio cualquiera, y averiguar de donde proceden las primeras materias, y á donde van á parar los productos manufacturados; y se descubre enseguida, cuales son las naciones que compran para su propio consumo, y cuáles son las que compran á la comisión para reexportarlas á otros países consumidores.

Esto lo hemos hecho notar en repetidas ocasiones cuando hemos tratado de la exportación de aceite, pues siempre se ha llamado la atención sobre la circunstancia, de que las dos principales naciones compradoras (Francia é Italia) recojen cosechas anuales suficientes para atender á su consumo interior, y con algún sobrante para enviar al exterior.

Luego es indiscutible que éstos nos compran el aceite para venderlo, en la misma forma, ó manipulado, á sus clientes de otras naciones.

Importa, por consiguiente, que los olivaderos y exportadores conozcan todos y cada uno de los países á donde dichas naciones llevan sus aceites, y después; que averigüen las condiciones del artículo, su envase y empaque, forma de remisión, condiciones de pago, y demás datos que son absolutamente necesarios, para iniciar y sostener la competencia partiendo de la base de que nuestros caldos nada tienen que envidiar á los mejores de otros pueblos.

Lo que decimos hoy del aceite, lo indicábamos ayer de los vinos, que nos compran las naciones del Norte, lo dijimos antes respecto del azafrán que nos compra Francia, y hasta del esparto que vendemos á Inglaterra, y se puede muy bien extender á las naranjas y limones, en parte, y á otras frutas y hortalizas, y se repite anualmente con las almendras y avellanas y con los higos pasas y aceitunas.

Y lo que se ha dicho de estos productos podría decirse asimismo de nuestros minerales de hierro, cobre, plomo y plata y de otros muchos artículos.

He aquí porqué importa estudiar las estadísticas de los pueblos ajenos, para enseñanza de los exportadores propios.

S. MUGUERZA

## Puerto de Cartagena

EMBARQUE DE MINERALES Y METALES EN LA ÚLTIMA SEMANA

Mineral de hierro	Toneladas
SUMA ANTERIOR.	216.320
Para Middlesbro, Orchardson y Enthoven.	4.313
Para Newport, Barrington y Holt.	4.242
TOTAL . . .	224.875

Plomo en barras	N.º de barras	Kilogramos
SUMAS ANTERIORES.	529.944	33.307.228
Para Londres, argentífero	6.403	395.641
Para Génova, desplataado	530	35.000
Para Marsella, id.	1.000	66.500
TOTALES	537.877	33.804.369

Mineral de zinc	Toneladas
SUMA ANTERIOR . . . .	86.200

No hubo exportación.

### Varios

Para Marsella, 392 kilogramos plata en lingotes.

## Las Sociedades Anónimas

Ayer mañana visitó al Sr. Salazar, en su despacho de la Diputación, una Comisión de la Agrupación de Sociedades Anónimas.

Formaban esta Comisión los Sres. Echevarría (D. Federico), Chalbaud (D. Pedro), Ugarte (D. Santiago) y Marco Gardoqui. La entrevista fué breve.

Dieron cuenta los comisionados de trabas y dificultades que á las Sociedades anónimas domiciliadas en Bilbao presentan los representantes del Poder Central en la parte que afecta á la Hacienda, y solicitaban el apoyo de la Corporación provincial en defensa de sus aspiraciones y deseos.

### SOCIEDAD ANÓNIMA "Collado del Lobo"

SU SITUACIÓN EN 31 DE NOVIEMBRE DE 1908

Activo	Plas.	Cts.
Acciones en cartera . . . . .	500.000,00	
Caja y Bancos (Bilbao y Linares).	229.246,26	
Coto minero . . . . .	1.500.000,00	
Material fijo . . . . .	20.960,98	
Material móvil . . . . .	2.150,38	
Ganado, carros, etc. . . . .	6.223,70	
Edificios . . . . .	10.000,00	
Terrenos adquiridos. . . . .	27.000,00	
Pozo «Cinco Hermanos». . . . .	10.516,19	
Pozo «San Blas» . . . . .	76.367,24	
Pozo «Los Dolores» . . . . .	115.318,70	
Pozo «Bilbao» . . . . .	31.723,18	
Lavadero . . . . .	4.000,00	
Efectos en Almacén . . . . .	24.283,48	
Mobiliario . . . . .	2.395,78	
Gastos generales y Sueldos . . . . .	44.357,19	
Impuestos del Estado. . . . .	29.325,62	
Accidentes del Trabajo . . . . .	12.042,78	
Preparación de labores en 1908 . . . . .	244.323,59	
Explotación ídem ídem . . . . .	292.630,65	
Gastos de conservación . . . . .	863,62	
	<b>3.184.035,34</b>	
Depósitos necesarios . . . . .	175.000,00	
Conversión Cédulas . . . . .	135.000,00	
	<b>3.494.035,34</b>	
Pasivo		
Capital. . . . .	2.500.000,00	
Productos obtenidos en 1908 . . . . .	680.659,49	
Intereses de imposiciones . . . . .	3.375,85	
	<b>3.184.035,34</b>	
Acreedores por Depósitos necesarios	175.000,00	
Obligaciones especiales . . . . .	135.000,00	
	<b>3.494.035,34</b>	

El Gerente, JOAQUÍN VELILLA.—V.º B.º, El Presidente, EMILIANO DE OLANO.

# MANGANESOS DE TERUEL

## Cereza de Utrillas y Ojos-Negros

Abundancia de mineral — Alta ley metálica

Próximos á ferrocarril estudiado

El propietario de las minas desea constituir Sociedad explotadora.

DETALLES EN ESTA ADMINISTRACION



# Buques entrados

Importación del extranjero desde el 14 al 20 de Noviembre

Núm. de ord.	Día	Paellón	Nombre del buque	Tons. de reg.	CAPITAN	Kilogramos de carbón	Kilogr. de bacalao	Kilogramos de carga total	Procedencia	Consignatario ó corredor
SUMAS ANTERIORES						449820746	10386898	585585877		
1543	14	Noruego	Avoca	907	J. Foss	»	»	»	S. d' Olonne	Macleod y Compañía
1544	»	Español	Soto	650	J. Pi Ferrer	»	99485	242130	Hamburgo	H. de Azqueta
1545	»	»	Bélgica	1322	B. Luzarraga	»	»	»	Burdeos	Griffiths, Tate y Compañía
1546	»	Alemán	Hispania	1377	C. Wilke	»	»	»	Algers	Félix Abásolo
1547	»	Inglés	Cartsdyke	1043	G. Mac-Glashans	»	»	»	Burdeos	Tomás Urquijo
1548	»	Español	Albia	1477	J. C. Arrótegui	»	»	»	Argel	Sota y Aznar
1549	»	Noruego	Klar	315	J. Rabe	»	84864	86872	Islandia	Andrés Amland
1550	»	Español	Kontzesi	96	L. Olaeta	»	»	»	Bayona	Atanasio Aréizaga
1551	»	Inglés	Rosario	1163	J. Davies	»	»	»	Nantes	Aznar y Compañía
1552	»	»	Focio	803	R. Mackay	»	»	»	Idem	Vicente Correas
1553	»	Español	Cabo Santa Pola	910	J. Moreno	»	»	1170	Marsella	Bergé y Compañía
1554	»	»	Ereaga	1341	F. L. Garralda	»	»	»	Bayona	Tomás Urquijo
1555	»	»	Isla de Panay	2087	D. Llofriú	»	»	151800	Manila	Bergé y Compañía
1556	»	»	María Magdalena	75	F. Pérez	»	»	31422	Colón y escalas	Francisco García
1557	15	Danés	Foringur	202	J. Mohr	»	192120	192120	Trangisvaag	Andrés Amland
1558	»	Español	Elantsobe	1451	L. Ispizua	2121750	»	2121750	Newcastle	Sota y Aznar
1559	»	Uruguayo	Otoyo	2180	L. Boado	»	»	»	Spezia	Hijos de Astigarraga
1560	»	Español	Julio	1084	F. Lartitegui	»	»	»	Burdeos	Edgar J. Turner
1561	»	Uruguayo	Uriarte n° 4	1389	J. B. Apraiz	»	»	»	S. Nazaire	Acha y Andoin
1562	»	Inglés	Ragusa	805	T. Pearn	»	»	»	S. d' Olonne	Vicente Correas
1563	16	»	Addington	1005	R. Burdon	»	»	»	S. Nazaire	Martyn, Martyn y C.ª
1564	»	Belga	P. Elisabeth	1541	O. Rein	»	»	»	Rotterdam	Chávarri y Compañía
1565	»	Inglés	Universal	809	J. Brown	»	»	»	Rochefort	Edgar J. Turner
1566	»	Español	Uriarte n° 6	1513	L. Quintana	»	»	»	Burdeos	Acha y Andoin
1567	17	Alemán	Bellona	634	K. Kloforn	»	»	374732	Amberes	C. Hoppe y Compañía
1568	»	Español	Bizkaya	1045	L. Luzarraga	1919670	»	1919670	Newcastle	Blas Otero y Compañía
1569	»	»	Udala - Mendi	1727	L. Sagarduy	4053704	»	4053704	Idem	Sota y Aznar
1570	»	Uruguayo	Alu - Vendi	1314	I. Terán	2803328	»	3063371	Idem	Idem
1571	»	Inglés	Huanchaco	3860	G. H. Bindley	»	»	»	Liverpool	E. de Arriaga y Compañía
1572	»	Español	Achecolanda	1263	A. Quintana	»	»	»	Burdeos	Uribe y Eguiraun
1573	»	»	España	845	D. Obieta	2018175	»	2018175	Newport	Juan Abaitua
1574	»	»	Algorteo	1564	E. Cortina	»	»	»	Burdeos	Griffiths, Tate y Comp.ª
1575	18	»	Algorta	1319	G. San Vicent	2973030	»	2973030	Newcastle	Sota y Aznar
1576	»	»	Juan Cunningham	831	V. Sala	»	»	387480	Londres y Amb.	H. de Azqueta
1577	»	»	abo Espartel	800	A. Echave	»	»	664	Marsella	Bergé y Compañía
1578	19	»	Elvira	589	R. Basterrechea	»	43890	348583	Liverpool	Real de Asúa y Compañía
1579	»	Alemán	Virginia	1504	M. Hoff	»	»	»	Amberes	E. Couto y Compañía
1580	20	Español	Kataliñ	70	C. Cortazar	»	»	138634	Bayona	Atanasio Aréizaga
TOTALES						465710403	10807257	603601184		

Importación de cabotaje desde el 14 al 20 de Noviembre

Núm. de ord.	Día	Aparejo	Nombre del buque	Tons. de reg.	CAPITAN	Kilogramos de carbón	Kilogr. de cemento	Kilogramos de carga total	Procedencia	Consignatario ó corredor
SUMAS ANTERIORES						177318000	6563450	274505690		
1204	14	Vapor	Parayas	509	L. Liano	»	»	»	Santander	Atanasio Aréizaga
1205	»	»	Chío	266	F. A. Churra	430000	»	430000	San Esteban	Idem
1206	»	»	Cabo Santa Pola	910	J. Moreno	»	»	183234	Barcelona y esc.	Bergé y Compañía
1207	»	»	Hernani	266	S. Piñole	»	»	33248	Vigo y escalas	Viuda de Vicuña
1208	»	»	María Magdalena	75	F. Pérez	»	»	35240	Gijón	Francisco García
1209	»	Goleta	José Ron	72	S. Murias	80000	»	80000	Idem	Viuda de Vicuña
1210	»	Balandra	Churruca	20	M. Izaguirre	»	30000	30000	Motrico	E. de Arriaga y Compañía
1211	15	»	Chorrocha	16	F. Aranzamendi	»	40000	40000	Zumaya	Idem
1212	»	»	Unión núm 2	20	R. Marcue	»	»	»	Ondárroa	Idem
1213	»	»	María Luisa	66	F. Arrinda	»	»	»	Idem	Viuda de Vicuña
1214	»	Vapor	Jovellanos	268	G. Navarro	500000	»	500000	Gijón	Ignacio Abaitua
1215	»	»	Primero	777	R. Hernández	»	»	47068	Barcelona y esc.	Viuda de Vicuña
1216	16	»	San Antolin	13	H. Arrinda	»	40000	40000	Zumaya	Idem
1217	»	»	Airoso	50	F. Viña	»	»	100000	Santander	H. de Azqueta
1218	»	»	Behera	1037	J. Hunter	»	»	»	Castro	Agencia J. Wild y C.ª
1219	17	Balandra	Bizkaya	30	J. Fradua	»	»	»	Bermeo	Luciano Landáburu
1220	»	»	Concha	24	S. Astralaga	»	»	»	Idem	H. de Azqueta
1221	»	Vapor	María Magdalena	75	F. Pérez	»	»	9187	San Sebastián	Francisco García
1222	»	»	María del Carmen	62	B. López	»	»	64000	Avilés	Idem
1223	»	»	Cabo Prior	675	F. I. ergé	»	»	367802	Alicante	Bergé y Compañía
1224	»	»	Carbones asturianos	362	R. Lanza	620000	»	620000	Gijón	Miguel P. Ferrer
1225	»	»	Mosquitera	99	C. Cancio	170000	»	170000	Idem	Ignacio Abaitua
1226	»	Balandra	San Antonio	80	F. Alonso	150000	»	150030	Idem	Viuda de Vicuña
1227	18	Vapor	Cabo Espartel	800	A. Echave	»	»	156894	Barcelona y esc.	Bergé y Compañía
1228	»	»	María Gertrudis	56	J. Avello	»	»	9232	Rivadoco y escalas	Francisco García
1229	»	»	Unión Hullera	282	F. N. Junquera	500000	»	500000	Gijón	Ignacio Abaitua
1230	»	»	Iciar	188	J. San José	595000	»	595000	San Esteban	Chávarri y Compañía
TOTALES						180363000	6673450	278666625		



# Buques salidos

Exportación al extranjero desde el 14 al 20 de Noviembre

Núm. de ord	Día	Nombre del buque	Tons de reg	Kilogs. de mineral	Kilogs. de lingote	Kilogs. de vino común	Kilogs. de carga general	CARGADOR	Destino	Cargaderos	NOMBRE DE LA MINA según factura
S ANTERIORES				2864130370	7942250	8414850	47756342				
1422	14	Getso.....	632	1698550	>	1568	191	Aznar y Compañía	Cardiff	Orconera	Cotos de la Orconera
1423	»	Mundaka...	1445	3442750	>	40	>	Chávarri y Compañía	Middlesbro	F. Belga	oto de la Franco Belga
1424	»	H. Gerlinger	754	>	150000	2722	166225	Erhardt y Compañía	Amberes	Uribitarte	(Via Pasajes) (1)
1425	»	Sau Martin	759	1570940	>	310	9813	Federico L. Dubus	Dunkerque	F. Belga	oto de la Franco Belga
1426	»	Isidoro.....	1176	2983140	>	1018	519	J. M. de las Rivas	Cardiff	Triano	Unión y Amistosa
1427	»	Mar Báltico	1242	3085010	>	782	497	Erhardt y Compañía	Rotterdam	Orconera	Cotos de la Orconera
1428	»	Katalin.....	76	>	>	>	160000	Burt, B y Haywood	Bayona	Olaveaga	(A ceite de alquitran)
1429	»	Burdyke.....	1084	2558040	>	>	>	Tomás Urquijo	Ayr	Triano	Rubia
1430	15	Avoca.....	907	2069850	>	>	>	Macleod y Compañía	Glasgow	Galdames	Elvira
1431	»	Bostak-Bat..	1263	3135100	>	571	>	Compañía Parcocha	Cardiff	Orconera	Parcocha
1432	»	De Fontaine	1062	2400000	>	>	>	Griffiths Tate y Comp	Middlesbro	Olaveaga	San Luis
1433	»	Soto.....	650	>	>	>	11133	Yanke Hermanos	Hamburgo	Uribitarte	(Via Santander)
1434	»	Mar Blanco..	1304	3064090	>	1168	>	Edgar J. Turner	Newport	Indauchu	Abandonada
1435	16	Gascon.....	70	>	>	>	7019	Varios	Burdeos	Uribitarte	(General)
1436	»	Kontzesi....	96	263720	>	>	>	Atanasio Aréizaga	Bayona	Galdames	San Bernabé
1437	»	Waterloo....	795	>	>	>	1920000	Félix Abásolo	Rotterdam	Desierto	(Escorias de hierro)
1438	»	Poveña.....	1395	3033680	>	440	>	Idem	Idem	Cadagua	Amalia
1439	17	R. M. Cristina	2435	>	>	130006	93515	Bergé y Compañía	Verac. y es.	P. Exterior	(81 pasajeros)
1440	»	M. de Mudela	1211	2380520	>	750	600	Martyn y C <sup>a</sup> J. M. Rivas	Newport	Triano	Unión y Amistosa y Justa
1441	»	Rosario.....	1163	2930300	>	>	>	Aznar y Compañía	Cardiff	Orconera	Cotos de la Orconera
1442	18	Klar.....	305	>	>	>	>	Signiód de tránsito	Oporto	Uribitarte	(Bacalao)
1443	»	Cockerill....	1531	3745830	>	>	>	Chávarri y Compañía	Amberes	F. Belga	oto de la Franco Belga
1444	»	Malta.....	931	2100000	>	>	>	Luis Núñez	Middlesbro	Olaveaga	Matía la Chica
1445	»	Rocío.....	803	1815610	>	>	>	Sydney J. Dyer	B.-Ferry	Galdames	S. Antoni, Justa y Trinidad
1446	»	Foringur....	202	>	>	216	182	Andrés Amland	Liverpool	Uribitarte	(Bacalao)
1447	»	Dixcovery....	1240	2951180	>	>	>	Rivas y Martyn y C. <sup>a</sup>	Cardiff	Triano	Unión y Amistosa y Justa
1448	»	sturias.....	741	1934290	>	>	>	Chávarri y C. <sup>a</sup> y J. Wild	Middlesbro	F. Belga	Conchas y Barga
1449	»	Sestao.....	1037	2416440	>	>	>	Sota y Aznar	Idem	Triano	Rubia, Conf. Dom.º y Josefita
1450	»	Hispania....	1377	2991600	>	>	>	Félix Abásolo	Rotterdam	Luchana	uliana
1451	19	Ereaga.....	1341	3139730	>	739	>	Idem	Boulogne	Idem	Idem
1452	20	Fehera.....	1037	2121850	>	100	11432	gencia J Wild y Comp.	Glasgow	Galdames	Milagros, Juan, Carol S. Miguel
1453	»	Albia.....	473	3548720	>	654	>	Macleannan y Latorre	Middlesbro	Cadagua	Silfide
1454	»	Huachaco...	3860	>	>	3952	17096	E. de Ariaga y Comp	B. Aires	P. Exterior	(109 pasajeros)
1455	»	Ragusa.....	805	1946790	>	100	>	Sydney J. Dyer	B.-Ferry	Triano	Confianza Lorenza Ser y Tristina

TOTALES. 2927788100 8092250 8560464 50154564  
 (1) Incluidos 60.600 Kg. de mineral argentífero y 38.700 Kg. blenda

Mineral exportado durante la semana: Para el extranjero, 63.357.730 k. Cabotaje 000 000 k Total 63.357 730 k.

## Exportación de cabotaje desde el 14 al 20 de Noviembre

Núm. de ord	Día	Nombre del buque	Tons de reg	Kilogs. de mineral	Kilogs. de lingote	Kilogs. de hierro y acero	Kilogs. de hojalata	Kilogs. de tubos	Kilogs. de alambre	Kilogs. de harina	Kilogs. de carga total	Destino	Cargadores
SUMAS ANTERIORES.				28879200	38186157	65060660	8090034	1862748	1024979	5794920	192144566		
1265	14	Cabo Palos.....	1230	>	>	228668	36700	764	2310	42700	445528	Barcelona y esc.	Altos Hornos y otros
1266	»	María Pilar.....	114	>	>	9413	3210	541	>	>	67379	Avilés y escalas	Varios
1267	»	A. Guarda-Kua.....	72	>	>	>	>	>	>	>	>	Castro Urdiales	Lastre
1268	»	Matías F. Layo.....	856	>	>	>	>	>	>	>	37965	Barcelona y esc.	Varios
1269	»	María Ruiz.....	85	>	>	82294	>	>	>	>	88294	Gijón	Altos Hornos
1270	»	Unión Hullera.....	282	>	>	>	>	>	>	>	>	Idem	Lastre
1271	»	Deerhound.....	217	>	>	>	>	>	>	>	>	Requejada	Idem
1272	»	San Pedro.....	30	>	>	24131	450	>	>	>	24580	Pasajes S. Sebast	Altos Hornos
1273	15	Cabo Quejo.....	1213	>	200000	575041	95620	53364	24332	10000	1373130	Barcelona y esc.	Altos Hornos y otros
1274	»	Hernani.....	266	>	>	>	>	>	>	>	>	Pasajes	Lastre
1275	»	Soto.....	650	>	>	>	>	>	>	>	8786	Vigo y escalas	Varios
1276	»	María Magdalena	75	>	>	>	>	>	>	>	>	San Sebastián	Lastre
1277	»	Angela María.....	65	>	>	>	>	>	>	>	140000	Gijón	Sd Gral. Ind. y C.º
1278	16	Activo.....	752	>	>	>	>	>	>	>	>	San Esteban	Lastre
1279	»	Reocin.....	114	>	>	>	>	>	>	>	>	Coruña	Idem
1280	»	Chío.....	266	>	>	>	>	>	>	>	>	San Esteban	Idem
1281	»	Simón.....	28	>	>	>	>	>	>	2000	29505	Berneo	Varios
1282	17	San Antolín.....	13	>	>	>	>	>	>	>	>	Zumaya	Lastre
1283	»	Churruca.....	20	>	>	>	>	>	>	>	8000	Motrico	Arriaga
1284	18	Antoña.....	36	>	>	>	>	>	>	>	37910	Castro Urdiales	García
1285	»	Libe.....	23	>	>	8891	>	>	>	>	14026	San Sebastián	Varios
1286	»	Jovellanos.....	268	>	>	>	>	>	>	>	>	Gijón	Lastre
1287	»	Margarita.....	675	>	>	>	>	>	>	>	>	Avilés	Idem
1288	»	Piedad.....	78	>	>	>	>	>	>	>	8000	Gijón	Sd Gral. Ind. y C.º
1289	»	Jesús y María.....	34	>	>	>	>	>	>	>	>	Idem	Lastre
1290	»	Unión núm. 2.....	20	>	>	180	>	>	>	500	16063	Lequeitio	Varios
1291	»	Airoso.....	50	>	>	>	>	>	>	>	>	Zumaya	Lastre
1292	19	Mosquitera.....	99	>	>	>	>	>	>	>	>	Gijón	Idem
1293	20	Santiago.....	60	>	>	>	>	>	>	>	60000	Idem	Sd Gral. Ind. y C.º
1294	»	María Gabriela.....	74	>	>	>	>	>	>	>	100000	Idem	Idem

TOTALES. 28879200 38386157 65988618 8226014 1917417 1051621 5850120 194675732



## Situación en el día de hoy de los vapores de esta matrícula

Según despachos recibidos por las Casas armadoras.

### ABÁSULO (F. DE)

«Serantes», en Huelva.  
«Cobetas», para Huelva.  
«Arraiz», para Rouen.  
«Archanda», para Lisboa.  
«Banderas», en Tyne Dock.  
«Goyerri», para Middlesbro.  
«Virgen de Lourdes», para Londres.  
«Pagasarri», en Génova.  
«Félix de Abásulo», en Huelva.

### BILBAINA DE NAVEGACIÓN

«Febrero», en Middlesbro.  
«Marzo», c. en Maryport.  
«Mayo», c. en Bilbao.  
«Junio», en Rotterdam.  
«Julio», en Bilbao.  
«Septiembre», en Burdeos.  
«Noviembre» c. en Barry-Dock.  
«Diciembre», para Cardiff.  
«Oiz», en Middlesbro.

### SOTA Y AZNAR

«Abanto», para Bilbao.  
«Ciérbana», r. en Bilbao.  
«Sestaó», para Middlesbro.  
«Somorrostró», en Burdeos.  
«Poveña», para Rotterdam.  
«Algorta», en Bilbao.  
«Baracaldo», para Glasgow.  
«Albia», para Rotterdam.  
«Begoña», para Rotterdam.  
«Erando», en Rotterdam.  
«Portugaleta», en W. Hartlepool.  
«Bakio», para Bilbao.  
«Bermeo», en Sagunto.  
«Getso», en Cardiff.  
«Gorliz», en Bilbao.  
«Plencia», en Middlesbro.  
«Mundaka», en Stockton.  
«Elantsobe», en Bilbao.  
«Lekeitio», en Portman.  
«Gorbea-mendi», en Génova.  
«Amboto-mendi», en La Rochelle.  
«Oiz-mendi», en Rotterdam.  
«Alu-mendi», d. en Bilbao.  
«Uaia-mendi», d. en Bilbao.  
«Ama-Begoñakoa», (fragata), a. en Bilbao.  
«Ganekogorta Mendi», para Marsella.  
«Ordante-mendi», para Newport.  
«Eretza mendi», en construcción.

### CANTÁBRICA DE NAVEGACIÓN

«Valle», para Swansea.  
«Orozco», en Cartagena.  
«Arratia», para Rouen.

«Durango», en Civitavecchia.  
«Valmaseda», para Newcastle.

### BLAS DE OTERO Y COMPAÑÍA

«Bizkaya», en Bilbao.  
«Guipúzcoa», para Génova.

### PORTILLO, IBAÑEZ Y COMPAÑÍA

«Castro-Urdiales», para La Rochelle.  
«Jose M.<sup>a</sup> de Pinillos», para Newport.

### NAVEGACIÓN "BAT"

«Biak-bat», en Newcastle.  
«Bostak-bak», en Cardiff.  
«Seirak-bat», r. en Bilbao.

### URIBE Y EGUITRAUN

«Algortefío», c. en Bilbao.  
«Arrilace», en Burdeos.  
«Achecolanda», c. en Bilbao.  
«Arechondo», en Cardiff.

### NAVIERA «AURRERA»

«Aurrera», en Savona.  
«Yandiola», en Almería.  
«Rosario», para Maryport.

### SANTURZANA DE NAVEGACIÓN

«Trinidad», en Sevilla.  
«Araquil», a. en Bilbao.

### ACHA (JUAN ANTONIO)

«Uriarte núm. 1», en Middlesbro.  
«Uriarte núm. 4», en Bilbao.  
«Uriarte núm. 5», para Bilbao.  
«Uriarte núm. 6», para Tyne Dock.

### MARÍTIMA «RODAS»

«Diana», en Cardiff.  
«Minerva», a. en Bilbao.  
«El Salto», en Cardiff.  
«Saltillo» en Glasgow.

### VASCO CANTÁBRICA DE NAVEGACIÓN

«Uribitarte», en Cádiz.  
«Axpe», en Coruña.  
«Maliaño», para La Rochelle.  
«Mouro», en Cardiff.  
«Sardinero», para Barcelona.  
«Izaro», en Avilés.

### MARÍTIMA DEL NERVIÓN

«Ereaga», para Boulogne.  
«Gobelas», en Port Talbot.  
«Neguri», en St. Nazaire.  
«Ural», en Rotterdam.  
«Mar Negro», para Dacar.  
«Mar Cantábrico», en Bilbao.  
«Mar Adriático», en Madera.  
«Mar Báltico», en Rotterdam.

«Mar Blanco», en Newport.

### NAVEGACIÓN INTERNACIONAL

«España», d. en Bilbao.  
«Alemania», para Bilbao.  
«Bélgica», c. en Bilbao.

### MARTÍNEZ DE LAS RIVAS

«Marqués de Mudela», para Newport.  
«Rivas», c. en Bilbao.

### NAVIERA "LA BLANCA"

«Santiago», en Burdeos.  
«San Miguel», para Bilbao.

### HIJOS DE ASTIGÁRRAGA

«Bachi», en La Pallice.  
«Manu», para Rotterdam.  
«Tom», para Bilbao.  
«Bartolo», en Rotterdam.  
«Claudio», para Middlesbro.

### «MARÍTIMA UNIÓN»

«Marte», en Galveston.  
«Hércules», para New-Orleans.  
«Eolo», en Cardiff.  
«Apolo», en Nueva Orleans.  
«Jupiter», para California.

### MARÍTIMA «LA ACTIVIDAD»

«Rápido», en Cette.  
«Velo», en Lisboa.  
«Activo», c. en San Esteban de Pravia.  
«Diligente», para Lisboa.

### EHEVARRIETA Y LARRÍNAGA

«Cosme», en Port Talbot.  
«Bérnabe», en St. Nazaire.  
«Horacio», en Newport.  
«Rafael», en Burdeos.  
«Isidoro», en Cardiff.  
«Miguel», para Denia y Cullera.  
«Satur», c. en Newcastle.

### GAITEIZ Y MENDIALDÚA

«Olazarri», para Rouen.  
«Ogoño», para Rouen.  
«Oriñón», para Chantenay.  
«Onton», para Barcelona.  
«Ollargan», en Rotterdam.  
«Otañes», en Newcastle.  
«Ontaneda», en Workington.  
«Otoyo» en Bilbao.

### VARIOS

«Castro-Alén», para Castro.  
«Astarloa», para Belfast.  
«Juan», para Vigo.  
«Elguézabal», en Barcelona.  
«Pepín», en Avilés.  
«Elorrio», en Newport.  
«Cresalubi», en S. Esteban de Pravia.

NOTA: d., significa descargando; c., cargando; a., amarrado; r., en reparación.

# AUTOMÓVILES

*Fiat, Berliet, Delaunay-Belleville, Boyer, Dion Bouton, Ader  
(Weyher et Richemond) y Vivinus*

Turismo, ómnibus, camiones y coches de población

Automóviles baratos marcas HORSE-SHOE ADLER Y ZEDEL

Se facilitan catálogos y referencias en el garage de Manuel Castellanos, Daciz y Velarde, 27 y Compañía, 3.-SANTANDER



Valores negociados en Bolsa.—Cotizaciones de la semana

Titulo de la empresa ACCIONES	Última co- tización.	Fecha de la operación			Capital milares de PESETAS	Valor de cada título	Des- embolso	Divi- dendo anual
		Día	Mes	Año				
<b>Bancos</b>								
De Bilbao	338	18	Novbre	1908	30 000	500	Todo	
De Vizcaya	272	14	»	1908	15 000	250	60 %	
Crédito Unión Minera	441,25	16	»	1908	20 000	250	20 %	
Guipuzcoano	208	19	Novbre	1908	5 000	500	60 %	
De Vitoria	130	4	Dicbre	1907	3 000	500	50 %	
Asturiano	71	11	Setbre	1908	8 000	500	80 %	
De Gijón	164	25	Mayo...	1908	10 000	400	50 %	
De Burgos	120	11	Junio	1908	3 000	500	20 %	
Hispano Americano	148	23	Octubre	1908	100 000	500	30 %	
Mercantil de Santander	150	5	Julio	1907	8 000	500	50 %	
<b>Ferrocarriles</b>								
Vascongados	104,50	30	Julio	1908	6 525	250	Todo	
De Bilbao á Portugalete	143	16	»	1908	5 000	500	»	
De Santander á Bilbao	114	18	Novbre	1908	12 500	500	»	
De Castro Alén (ord.)	94	11	Agosto	1908	1 500	500	»	
De Castro Alén (esp)	119	11	Setbre	1908	1 000	500	»	
De La Robla	63	20	Novbre	1908	20 264	500	3 0/0	
Vasco Asturiano	56,25	12	Abril	1907	12 000	400	»	
<b>Navieras</b>								
Sota y Aznar	101,50	10	Novbre	1908	9 500	500	Todo	
Bachi	80	13	Dicbre	1907	4 000	500	»	
Vasco Cantábrica	34	26	Febrero	1907	3 000	500	»	
Vascongada	47	18	Mayo	1908	3 125	500	»	
Internacional	28	21	Febrero	1906	2 500	500	»	
Unión	28	23	Setbre	1908	16 000	500	»	
Cantábrica	14	10	Junio	1905	6 000	500	»	
Uriarte	50	14	Abril	1906	3 000	1000	»	
Aurrera	48	23	»	1906	3 000	500	»	
La Actividad	27	15	Setbre	1908	3 000	500	»	
Anónima de Navegación	60	5	Dicbra	1906	2 700	500	»	
Bat	22	28	Abril	1908	3 500	500	»	
Algora	43	12	Junio	1908	5 000	500	»	
Olazarri	42	11	Julio	1908	7 000	500	»	
<b>Metalúrgicas</b>								
Altos Hornos de Vizcaya	288	20	Novbre	1908	32 750	500	Todo	
Talleres de Deusto	100,50	28	Setbre	1907	1 000	500	»	
Tubos Forjados	120	29	Mayo	1908	1 500	500	»	
La Basconia	85	27	Febrero	1906	7 000	500	»	
Const. Electro-Mecánicas	75,65	11	Novbre	1908	3 600	150	»	
Construcciones Metálicas	62	16	Mayo	1906	12 500	500	»	
<b>Mineras</b>								
Argentífera de Córdoba	310	28	Marzo	1908	1 500	250	50 %	
Anglo Vasca de Córdoba	150	12	Junio	1908	3 500	250	Todo	
Alcéracejos en Córdoba	70	4	Julio	1907	2 000	250	»	
Almadenes en Córdoba	145,70	7	Abril	1907	6 000	250	35 %	
Peñaflor, en Sevilla	68	28	Setbre	1908	4 500	500	Todo	
Cala, en Huelva	101,50	18	Novbre	1908	15 000	500	»	
Hulleras Sabero y Anexas	105,50	4	»	1908	5 000	500	»	
Sierra Menera, en Teruel	87	12	Junio	1908	2 000	500	60 %	
Irún y Lesaca	58	18	Novbre	1908	5 090	500	Todo	
Cabárceno	116,50	2	Agosto	1907	1 500	500	»	
Argentífera de Almagrera	106,50	19	Novbre	1908	5 000	500	»	
Hulleras de Guardo	166	18	Marzo	1908	4 000	500	36 %	
Collado del Lobo	124	12	Novbre	1908	12 500	500	Todo	
Atilana	8	15	Octubre	1908	4 000	250	»	
Villadriid	130	11	Novbre	1908	1 000	500	»	
Sierra Alhamilla	260	3	Octubre	1908	1 000	500	»	
Berástegui	33	27	Abril	1907	2 500	500	70 %	
Minería Vascongada	48	23	Enero	1906	12 500	250	5 %	
General de Minería	58	17	Junio	1907	5 000	250	25 %	
Casti'lo de las Guardas	81	29	Mayo	1908	7 500	500	85 %	
De Setares	1.200	27	Octubre	1908	1 000	1000	Todo	
Propietaria Mina Ceferina	100	27	»	1908	1 000	1000	»	
<b>Varias</b>								
Unión Resinera Española	87,25	20	Novbre	1908	20 000	250	Todo	
Unión de Explosivos	335	19	»	1908	25 000	100	»	
Casa Dotesio	83	28	Setbre	1908	1 350	500	»	
T. de Bilbao á Durango	40	4	Novbre	1908	2 150	500	»	
C <sup>a</sup> de Seguros Aurora	44	18	»	1908	20 000	500	»	
Hidráulica del Fresser	65,25	19	»	1908	3 000	500	»	
Hidro-Eléctrica	121,50	19	Novbre	1908	20 000	500	»	
Cementos Portland Sestao	00	29	Mayo	1908	1 403	700	»	
Papelera Española	63,50	20	Novbre	1908	20 000	500	»	
Artes Gráficas	80	12	Agosto	1908	500	100	»	
Bodegas Bilbaínas	73	17	Novbre	1908	6 000	500	»	
Sd. Gral. Ind. y Comercio	269	20	»	1908	25 000	500	»	
Diques Euskalduna	37	29	Mayo	1908	15 000	500	»	
Azacarera Española. pref	108,50	31	Octubre	1908	43 000	500	»	
Idem idem ordinaria	46,50	10	Agosto	1908	43 000	500	»	

OBLIGACIONES		Capital	Interé	Última
		Ptas.		cotización
<b>Compañías de Ferrocarriles</b>				
Bilbao á Durango.—1. <sup>a</sup>	500	4 %	1 0	
emisión 1902	700	4	98,75	
á Portugalete, 1. <sup>a</sup> emisión, 1. <sup>a</sup> serie	500	4	99	
1. <sup>a</sup> 2. <sup>a</sup>	100	4	99,70	
2. <sup>a</sup>	500	4	100	
Santander á Bilbao, emisión de 1895	500	4	99,60	
de 1899	500	4	97,0	
F. c. de Tudela á Bilbao, 1. <sup>a</sup> serie	500	5	100,50	
de " á " 2. <sup>a</sup>	50	5	103,50	
de " á " 3. <sup>a</sup>	250	5	10,50	
de Valladolid á Ariza serie A	500	5	107,00	
de Almansa á Valencia y Tarragona	475	5	105,9/8	
de Asturias, Galicia y León, 1. <sup>a</sup> hipoteca	500	3	82,25	
de Zaragoza á Pamplona y Barcelona (prioridad)	475	3	85,30	
del Norte de España 1. <sup>a</sup> serie	500	3	86,20	
del N. rte de España emisión de 1905	500	4	93	
de Durango á Zamárraga, 1. <sup>a</sup> serie	500	4	95,25	
de Madrid á Zaragoza y Alicante, serie C	500	3	97,9/8	
de Elar y Santander	475	6	114,00	
de La Robla	500	4	92	
<b>Compañías Navieras</b>				
Bilbaína de Navegación	500	5	85,00	
Navegación Bat.	700	5	96 1/2	
Naviera Vascongada	500	5	100,50	
<b>Compañías Mineras</b>				
Hullera Vasco Leonesa	500	6		
<b>Compañías de electricidad</b>				
Tranvía Eléctrico de Bilbao á Durango y Arratia	500	5	100,50	
<b>Junta de Obras del Puerto de Bilbao</b>				
Emisión de 7 de Enero de 1894 por 100 (4. <sup>o</sup> empréstito)	500	4	100 %	
de 1. <sup>o</sup> de Diciembre de 1905 (5. <sup>o</sup> empréstito)	500	4	102 1/2	
<b>Compañías de industrias varias</b>				
Papelera Española 1. <sup>a</sup> serie	500	5	101,50	
2. <sup>a</sup>	500	5	98	
Sociedad Altos Hornos y Fábrica de acero de Bilbao	500	5	91,50	
Metalmúrgica y Construcciones de Vizcaya	500	5	101,75	
Aurrera	500	5		
Algodonera Guipuzcoana	500	5	100,00	
Ayuntamiento de Bilbao, 4 por 100	500	4	85,50	
Carreteras de Vizcaya, emisión de 1905	500	4	100,50	
Cédulas hipotecarias, 4 %, 500 ptas. números 1 á 230,18.	500	4	102,15	

BOLSA DE MADRID	Día 14	Día 6	Día 17	Día 18	Día 19	Día 20
Interior contado	83,85	83,85	84,00	84,20	84,10	84,00
Interior fin	84,00	84,00	84,15	84,15	84,00	84,05
Amortizable	101,90	100,85	100,98	100,80	100,90	101,00
Acciones Banco de España	435,00	442,00	442,00	442,00	440,00	440,00
Tabacos	393,00	398,00	398,00	397,50	400,00	394,00
Altos Hornos	601,00	600,00	597,00	597,00	600,00	600,00
Explosivos	333,00	333,00	333,00	333,00	335,00	335,00
Industria y Comercio	600,00	600,00	600,00	600,00	600,00	600,00
Amortizable al 4 por 100	89,75	89,90	89,90	89,95	89,80	90,00
Azucareras preferentes	109,00	107,5	109,00	109,25	108,75	110,00
Azucareras ordinarias	99,00	43,00	43,00	43,00	43,00	43,00
Banco Hispano Americano	600,00	600,00	118,00	118,00	148,00	214,00
Banco Esp. del Rio de la Plata	395,00	395,00	394,00	395,00	400,00	400,00
Francos	111,50	111,40	111,40	111,40	111,40	111,50
Libras	27,98	27,25	27,96	27,98	28,04	27,90

BOLSA DE BARCELONA	Día 14	Día 6	Día 17	Día 18	Día 19	Día 20
Interior	84,17	83,22	84,17	84,20	84,20	84,20
Acciones Ferrocarril del Norte	79,15	78,30	79,10	79,20	78,45	78,45
Id. id. Madrid Zaragoza	95,00	97,55	95,90	99,05	98,15	98,15
Obligaciones F. c. Norte 4 por 100	97,75	97,55	98,50	98,25	98,37	98,37
Francos	111,45	111,65	111,30	111,46	111,70	111,70
Libras	28,00	28,02	27,95	27,96	28,04	28,04

BOLSA DE PARIS	Día 14	Día 6	Día 17	Día 18	Día 19	Día 20
Renta Francesa	96,80	96,57	96,92	96,92	96,75	96,90
Exterior español	97,05	96,70	96,97	96,55	96,60	96,65
Interior español	75,45	75,65	75,65	75,90	75,87	75,82
Ruso 1906	91,45	90,25	90,70	90,70	90,25	91,65
Rusa 1901	55,50	55,10	55,50	55,45	56,10	56,10
Bonos Rusos	526,00	526,00	525,00	523,00	520,00	520,00
Renta del Brasil	81,75	82,92	82,80	82,80	82,90	82,75
Banco Nacional México	990,00	990,00	992,00	992,00	991,00	994,00
Banco de Londres y México	600,00	600,00	591,00	591,00	591,00	590,00
Banco Central Mexicano	355,00	354,00	354,00	353,00	352,00	352,00
Acciones Norte de España	337,00	335,00	339,00	339,00	338,00	336,00
Acciones Madrid Zaragoza	424,00	419,00	424,00	422,00	419,00	421,00
Andaluces: obligaciones	319,00	325,00	329,00	330,00	329,00	325,00
Id. id. Norte 1. <sup>a</sup> serie	380,00	383,00	383,00	387,00	385,00	383,00
Id. id. Asturias	387,00	388,00	370,00	372,00	371,00	370,00
Acciones Rio-Tinto	1.889,00	1.854,00				



# Laboratorio Químico

A. AMOUROUX  
Ingeniero Químico

L. FONTAINE  
Ingeniero Agrónomo

Especialidad de análisis minerales y metalúrgicos  
**HUELVA** Abonos, Aguas, etc. **BILBAO**

CALLE DE SEVILLA 22  
Y 22 DUPLICADO

Arbitrages  
Contratos a precios reducidos

27, CALLE COLÓN DE LARREÁTEGUI, 27

## Boletín Minero

### FLETES DE MINERAL

Santander á Rotterdam, vapor «Cairumore» 1.038 toneladas, 4|1 1/2  
Bilbao á Rotterdam, 3|10 1/2  
Bilbao á Glasgow, 4|1 1/2  
Bilbao á Cardiff, 3|1 1/2  
Bilbao á Newport, 3|6  
Bilbao á Middlesbro, 3|10  
Almería á Middlesbro, 4|3.

### Hierro

BILBAO.—Campanil de 1.<sup>a</sup> tonelada ing. f. á b. 13 sch.  
» Campanil de 2.<sup>a</sup> . . . . . 12  
» Rubio de 1.<sup>a</sup> . . . . . 11  
» Rubio de 2.<sup>a</sup> . . . . . 10  
» Carbonato de 1.<sup>a</sup> . . . . . 13  
» Carbonato de 2.<sup>a</sup> . . . . . 12  
CARTAGENA.—Descargador 50%, seco ptas. ton. 7 á 8  
» (Santa Lucía) 30% hierro, 15% manganoso y 11% sílice. . . . . 17,25 á 17,50

### Cotización del hierro en Glasgow

Según despachos recibidos por el Círculo Minero de Bilbao.

Noviembre	16	Escocia	49/4	Hematites	58/9
»	17	»	49/1	»	58/9
»	18	»	49/3	»	58/9
»	19	»	48/10	»	58/6
»	20	»	49/	»	58/3

### NEWCASTLE ON TYNE

Remitido por los Sres. Chivers y Fraser

18 Noviembre de 1908

PLOMOS.—Hoy los desplastados extranjeros vales de £ 13-12-6 á £ 13-15-0 y los ingleses de £ 13-15-0 á £ 13-17-0 por 1016 kilogramos.

Los argentíferos á £ 13-16 3.

LA PLATA FINA.—Disponible á 25 peniques.—Entrega á dos meses á 25 peniques.—Todo por cnza inglesa.

### FLETES DE CARBONES (PARA HULLA POR TONELADA)

Bilbao	4-3	Villanueva	8-6
Santander	4-6	Palamós	8-6
Barcelona	6-6	San Feliú de Guixols	9-
Tarragona	6-6		

### PRECIOS DE CARBONES EN NEWCASTLE S. D.

Hulla de 1. <sup>a</sup> calidad.	á 12-6	tonelada
» de 2. <sup>a</sup> »	á 11-0	»
» de 3. <sup>a</sup> »	á 10-0	»
Fragua superior.	á 11-9	»
Coke de 1. <sup>a</sup> calidad	á 19-0	»
» de 2. <sup>a</sup> »	á 18-0	»
» de 3. <sup>a</sup> »	á 17-0	»

En Asturias:	Cribados . . . . .	22 pesetas.
Sobre vagón en las minas. A bordo en Gijón ó Avilés 3 pesetas más.	Galletas lavadas . . . . .	20 »
	Granzas lavadas . . . . .	18 »
	Menudos lavados secos. . . . .	14 á 16
	Id. id. fraguas y para cok. . . . .	15 á 17
	Mezclas para gas . . . . .	16 á 18
Antracita de Peñarroya, galleta . . . . .		00 »
Puertollano en vagón, por contrata . . . . .	Grueso . . . . .	20 »
	Granadillo lavado especial. . . . .	18 »
	Avellanas lavadas . . . . .	12 »
	Menudo . . . . .	7 »
León sobre vagón. . . . .	Galletas lavadas. . . . .	21 »
	Menudo lavado . . . . .	14 »
Cok.—Gijón ó Avilés á bordo . . . . .		25 á 28
» Bélmez de 1. <sup>a</sup> . . . . .		40 »

### Plomo

CARTAGENA.—En barras . . . . .	46 kilos	Ptas.	15,06
» Sulfuros Linares 78 % . . . . .	»	»	10,40
» Carbonatos del 50 % . . . . .	»	»	4,50
LINARES.—Alcohol de hoja . . . . .		ptas.	19,00 quintal
» Sulfuro 75 por 100 . . . . .	»	»	8,63 »
» Carbonatos 50 por 100 . . . . .	»	»	4,50 »
PARIS.—Español en barras, 100 kilos . . . . .		francos	40,50
MARSELLA.—Primera fusión, 100 kilos . . . . .			39 á 40,00
» Segunda » » » . . . . .			37,50 á 38,50
BRUSELAS.—Español en barras » » . . . . .			40,50
NUEVA YORK. » » » . . . . .		dollars	8,10

### Hierros y aceros

(Altos Hornos de Vizcaya)

Redondos, cuadrados, pletinas y llantas. los 100 ks.	26 á 32 ptas.
Flejes . . . . .	» » » 30 á 35 »
Otras barras, ángulos, tes, etc. . . . .	» » » 34 »
Tes de 44 milímetros . . . . .	» » » 20 á 31 »
Vigas de 8 á 24 centímetros . . . . .	» » » 23 »
Carril de 25 á 40 kilos por metro . . . . .	» » » 22 »

### MERCADO DE LONDRES

TELEGRAMAS DE LOS SRES. THOMAS MORRISON Y COMPAÑIA

	Día 16	Día 17	Día 18	Día 19	Día 20
Cobre.—«Standard» . . . . .	60-00-00	68-15-00	68-03-00	62-18-00	63-01-00
» 3 meses . . . . .	63-02-00	61-02-00	61-02-00	63-7-6	63-8-00
» Best Selected . . . . .	64-00-00	69-00-00	69-00-00	69-00-00	69-00-00
Estano «G. M.» . . . . .	68-00-00	137-15-00	137-02-00	136-16-00	136-07-00
» 3 meses . . . . .	125-1-00	138-1-00	139-00-00	138-0-00	138-15-00
» Ingleses.—Lingotes . . . . .	13-10-00	136-00-00	136-00-00	136-00-00	136-00-00
» —Barritas . . . . .	136-00-00	137-00-00	137-00-00	137-00-00	137-00-00
Plomo Español. . . . .	136-00-00	13-12-00	13-11-00	13-10-00	13-1-00
Hierro.—Escocés.—Warrant . . . . .	5/00	55/00	55/00	55/00	55/00
» Middlesbro . . . . .	49/00	47/00	49/00	48/00	45/00
» Hematites . . . . .	55/00	58/00	55/00	55/00	55/00
Acciones Rio-Tinto . . . . .	73-17-00	74-15-00	74-02-00	73-15-00	74-05-00
» Tharsis . . . . .	6-00-00	5-17-00	6-00-00	5-17-00	6-00-00
Plata . . . . .	23-5/12	23-3/16	23-01/16	23-1/16	23-01/16
Exterior Español . . . . .	00-0/0	95-1/2	95-1/2	93-1/2	95-1/2
Cambio á 3 m/f . . . . .	00-0/0	42-3/4	00-0/0	42-7/16	00-0/00
Regulo de antimonio . . . . .	84-00-00	84-00-00	84-00-00	85-00-00	84-00-00



## La electricidad en horticultura

Habiendo aplicado débiles corrientes eléctricas para humedecer la tierra y determinar su efecto en el desarrollo de las plantas, se ha podido comprobar que, en ciertas condiciones, tiene lugar un crecimiento rápido como consecuencia de su aplicación.

M. G. Hartman de Torbine (Ontario) ha obtenido resultados similares convirtiendo la energía eléctrica en calor y aplicando éste bajo diferentes capas de legumbres y flores. En el clima relativamente frío del Ontario No. 1, una corriente de 15 á 20 amperios á 110 voltios ha sido suficiente para un jardín de familia. El sistema consiste en una bobina de cinco centímetros que contiene 80 metros de alambre número 12 B y S. La bobina se arrolló sobre un tubo de 37 milímetros de diámetro que estaba dividido en siete trozos, que fueron reemplazados por trozos de porcelana montados en series sobre un cuadro de amianto. El aparato está colocado sobre una plataforma y cubierta después con 12 centímetros de tierra, estando el conjunto colocado sobre un *chassis* ordinario.

La tierra se ha mantenido constantemente caliente, y en la primavera siguiente, en que el tiempo era aún frío, las flores tempranas y legumbres crecieron rápidamente.

## Prima á nuestros lectores

La BIBLIOTECA «PATRIA» ha concedido á los lectores de REVISTA BILBAO una rebaja de importancia en la adquisición de sus novelas.

El precio de la colección de los cincuenta tomos publicados es el de 32,50 pesetas al contado y el de 40 pagándolos en ocho plazos mensuales. En estos precios está incluido el franqueo y certificados. La rebaja por tanto es de un 40 por 100. Aquellos de nuestros lectores que hayan adquirido algunos tomos de esta Biblioteca pueden obtener los que les falten con idénticas ventajas.

Para obtener los dichos tomos, basta escribir al administrador de la Biblioteca, Paseo del Prado, 30, Madrid.

Es ésta, sin duda alguna, la colección de novelas que más lectores ha alcanzado. Las terceras y cuartas ediciones de sus obras lo demuestran. En ella han colaborado escritores tan conocidos como los señores Pereda, Menéndez Pelayo, Rodríguez Marín, Zahonero, Pérez Nieva, Guerra, Varela, López Roberts, Ugarte, Ocantos, Montoto, Torcal, Danvila y otros muchos.

## Información marítima

### Importación del extranjero

*Buques con carga entrados en este puerto desde el día 14 al 20 de Noviembre de 1908*

DÍA 14.—Vapor español SOTO. De *Hamburgo*: 3 cajas 98 kilos papel, Sdad. B. de Artes Gráficas; 1 caja 39 k imitación goma laca. 1 caja 60 k artículos de vidrio, 4 cajas 282 k mantequilla, 1 caja 60 k artículos de escritorio y dibujo, 1 caja 60 k óleos etéreos, 1 caja 63 k loza, 6 cajas 593 k hierro esmaltado, 10 barriles 610 k cerveza, 1 caja 24 k máquina, 2 cajas 603 k varillas de madera, 2 fardos 57 k artículos de goma, 10 cajas 1278 quincalla, y juguetes, Yanke Hermanos; 5 bultos 286 k accesorios maquinaria, 11 fardos 446 k empaquetadura, C. Graefenhaim; 6 cajas 330 k mantequilla; 5 barricas 1403 k aisladores de porcelana, 2 cajas 186 kilos quincalla, B. Manjarrés; 8 cajas 1155 k aisladores de porcelana, R. de Eguren; 1 caja 842 k partes de máquina, 1 barril 157 k crisoles de grafito, 50 cajas 692 k almidón, 1 caja 278 k virutas prensadas, 11 bultos 514 k ferretería, quincalla y juguetes, 2 cajas 219 k quincalla, 7 idem 826 k plantas, 1 caja 272 k papel, 7 cajas 449 k ferretería, A. Conrad y Compañía; 22 barriles 5752 k brea, R. Zubizarreta; 1 caja

194 k chapas de zinc, Delclaux y Alberdi; 4 cajas 175 k artículos de hierro, Hormaza y Sarasúa; 1 jaula 46 k lincrusta, A. Quintana; 3 cajas 182 k manteca de cacao, Hijos de Zuricalday; 1 bulto 59 k maquinaria, 1 caja 41 k aparatos eléctricos. Tranvías y Electricidad de Bilbao; 1 barril 367 k polvo esmeril, J. M. Arana y Compañía; 2 cajas 172 esencias, S. Orive; 1 caja 63 k maquinaria 536 sacos 20000 k tierra siliciosa, Sdad. Gral. de Industria y Comercio; 31 barriles 1828 k polvo esmeril, 4 balas 328 k productos vegetales, Barandiarán y Compañía; 56 cajas 5559 k batería de cocina, Hijos de L. Yohn y Compañía; 5 cajas 601 kilos quincalla y juguetes, L. Larrinaga; 3 cajas 239 quincalla, Marqués y Ortiz; 5 cajas 596 k quincalla y juguetes, Z. Andrés y Urdéaga; 5 cajas 1205 kilos maquinaria, Weise y Manskv; 7 cajas 736 kilos quincalla, Llorca y Compañía; 12 bultos 982 k productos químicos, farmacéuticos y vegetales, Canivell Hermanos; 14 bultos 812 k nitro, F. W. Stephens; 10 cajas 1845 k ferretería, Vda de E. Betsellere y Compañía; 15 cajas 1282 k tubos de hierro, Larrinaga y Zubizarreta; 1 jaula 29 k dos perros vivos, Arana y Lupardo; 4 fardos 417 k maquinaria, El Material Industrial; 3 bultos 256 k estufas y accesorios, J. Caballero; 30 cajas 7050 k bacalao, Salcedo y Ustara; 548 fardos 28075 k id., Diez y Senosiain; 992 fardos y 55 cajas 61860 k id., R. Renobales; 50 fardos 2500 k id., J. M. Carrasco; 45 cajas 5287 k cajas registradoras, National Cash Register Company; 1 caja 80 k cromos, 1 caja 659 k bomba, 1 caja 246 k poleas, 1 caja 123 k transformadores, 1 caja 80 k aparatos de medir, 50 cajas 671 k almidón, 80 fardos 1660 k pasta de madera, 1 caja 89 k vidrio hueco, 1 caja 216 k quincalla, 4 bultos 231 k accesorios maquinaria, 25 barriles 5077 k grasa, 12 fardos 2294 k cueros secos, 20 sacos 20120 k sal de Stassfurt, 1 caja 72 k mecheros con anuncios, 30 barriles 6225 k aceite mineral, 4 barriles 1100 k sal amoníaco, 4 cajas 170 k medidas de madera, 7 cajas 9250 k manos de hojalata, 41 barriles 10500 k asfalto, 21 fardos 3079 k papel para escribir, 1 bulto 950 k caruaje para enfermo, 41 cajas 1119 k metal, 1 caja 101 k cromos, 1 caja 392 k aisladores, 9 cajas 8463 k material eléctrico, 32 bultos 5094 k maquinaria, á la orden. Total 241.130 k.

Vapor noruego KLAR. De *Reykjavic* (Islandia): 84864 k bacalao, 31 sacos 2008 k tripas de id., S. R. Renobales.

Vapor español CABO SANTA POLA. De *Marsella*: 10 barriles 1170 k blanco de zinc, T. Zubiria y Compañía.

Vapor español ISLA DE PANAY. De *Manila*: 2529 sacos 151800 k copra, Tapia y Sobrino.

Vapor español MARIA MAGDALENA. Transbordo del vapor «Martinique». De *Colón*: 50 sacos 3550 k cacao, J. T. Uribe; 50 sacos 3749 k id., Viuda de F. Astorqui; 50 sacos 3749 k id., M. Zuricalday; 50 sacos 3550 k id., V. Urigüen.

De *Puerto Cabello*: 150 sacos 10975 k café, 10 sacos 481 k cacao, á la orden.

De *La Guayra*: 25 sacos 1500 k cacao, Hijos de Zuricalday.

De *Carúpano*: 25 sacos 1600 k cacao, V. Urigüen.

De *Trinidad*: 25 sacos 2268 k cacao, V. Urigüen. Total 31.422 k.

DÍA 15.—Vapor FORINGUR. De *Trangisvaag* (Faro): 192120 k bacalao, Viuda de H. Lund y Clausen.

Vapor español ELANTSOBE. De *Newcastle*: 2121750 k coke, Altos Hornos de Vizcaya.

DÍA 17.—Vapor alemán BELLONA. De *Amberes*: 1 casco 118 k alambre de cobre, Tranvías y Electricidad de Bilbao; 2 cajas 138 k carbones eléctricos, 1 caja 635 k dinamos y aparatos eléctricos, 25 rollos 2838 k cables de cobre, E. de Eguren; 100 sacos 10000 k fécula de patatas, Barandiarán y Compañía; 4 cajas 263 k barniz, Urizar y Aldecoa; 1 caja 167 k hierro en cajas de engrase, 1 caja 126 k impresos, 100 piezas 4549 k hierro en barras, Sucesor de Arthur Koppel; 14 bultos 922 ferretería y artículos de cobre, 3 atados 110 k latón, 2 cajas 110 k ferretería, 3 cajas 124 k pernos, 1 caja 19 k tornillos, 12 cajas 720 k piedra pómez, A. Conrad y Compañía; 841 sacos 60700 k tierra, Cristalería Española; 10 barriles 600 kilos cerveza, J. Schumann; 20 bultos 2554 k colores, B. Manjarrés; 16 bultos 27285 k cilindros laminadores, La Basconia; 8 bultos 472 k fuelles, 3 jaulas 477 k fraguas, Erice y Mariscal; 5 cajas 5535 k maquinaria, 173 k bultos 3677 k quesos, Yanke Hermanos; 27 bultos 2201 k papel, sobres y carpetas, Z. Andrés y Urdéaga; 53 bultos 1920 k tubos, F. L. Dubus; 2 cajas 322 k cartón, Sdad. Bilbaina de Artes Gráficas; 1 caja 29 k máquina para encuadernar, 1 caja 80 k tinta para imprimir, 1 caja 31 k cilindros, 1 caja 153 k cubiertas para catálogos, J. Caballero; 50 balas 5000 k fécula de patatas, J. Ibarra; 4 cajas 324 k color, 50 cajas 892 k quesos, 2 cajas 168 kilos óxidos 2 barriles 330 k tripas saladas, 15 sacos 900 k café, 190 rollos 10000 k alambre de hierro, 400 sacos 40000 k alubias, 1900 sacos 190000 k maíz, á la orden. Total 374.732 k.

Vapor español BIZKAYA. De *Newcastle*: 1.031.240 k carbón, 54100 k coke, B. Otero y Compañía; 834330 k carbón, Uriarte y Compañía.

Vapor español UDALA-MENDI. De *Newcastle*: 4.053.704 k carbón, Altos Hornos de Vizcaya.

DÍA 18.—Vapor uruguayo ALU-MENDI. De *Newcastle*: 2803328 k carbón, 260043 k tierra refractaria, Altos Hornos de Vizcaya.

Vapor español ESPAÑA. De *Newport*: 349160 k carbón, Urrutia y Compañía; 948315 k id., Hijos de Astigarraga; 720700 k id., Aznar y Compañía.

DÍA 18.—Vapor español ALGORTA. De *Newcastle*: 2.973.030 k carbón, Altos Hornos de Vizcaya.



### Exportación al extranjero

*Buques salidos con carga y pasajeros para Europa y Ultramar desde el día 7 al 13 de Noviembre*

Vapor español IBARRA NU M. 4. Para New-York: 550 cajas 18150 k conservas vegetales, C. Hoppe y Compañía.

Vapor inglés GLENESK. Para Haifa (Turquía): 4103720 k acero en carriles y ejes, Altos Hornos de Vizcaya.

Vapor uruguayo GIPIZKOA. Para Génova: 2.800.000 k hierro en lingotes, Altos Hornos de Vizcaya.

Vapor alemán SANTOS. Para Montevideo: 10 rollos 1871 k cables de acero, Sdad. Franco Española; 40 barriles 4800 k vino tinto, 1 caja 115 k impresos, 10 fardos 1627 k papel, 330 cajas 9120 k conservas vegetales, E. Couto y Compañía; 23 cajas 634 k conservas de pescado, C. Hoppe y Compañía.

Para Buenos Aires: 91 sacos 5351 kilos garbanzos, 16 sacos 916 k alubias, 83 fardos 6194 kilos pantillas y suelas de yute, 1 caja 105 k ropa usada, 134 cascotes 17000 k vino tinto, 5 cajas 168 k anchoas en sazón, 120 cajas 3285 k pescados en conserva, E. Couto y Compañía; 12 sacos 871 k papel enrollado, 2 cajas 50 k maquinaria, 4 cajas 1157 k latón labrado, Yanke Hermanos; 100 cajas 3100 k pescado salado, L. Landáburu; 10 barricas 5300 kilos vino tinto, F. Ugaldé; 10 cascotes 1150 k id., 3 cajas 105 k conservas vegetales, 1 caja 28 k chorizos, 1 caja 47 k aceite, Martínez Lacuesta; 20 sacos 1000 k garbanzos, 50 bordelesas 12200 k vino común, F. Azpilicueta; 1 pipa 20 k agu ardiente, Valencia y Gancedo; 17 cascotes 3850 k vino blanco, 1 caja 17 k etiquetas y cápsulas, 370 cascotes 63463 k vino tinto, Bodegas Franco-Españolas; 20 barricas 58750 k id. id., Hijos de Echeverría. Pasajeros, 449.

Para Rosario de Anta Fé: 350 cajas 11910 k conservas vegetales, 91 fardos 7219 k alpargatas, 100 cajas 615 k pescado salado, 1 caja 13 k conservas de pescado, 10 barriles 100 k vino, E. Couto y Compañía. Total 229.826 kilos.

Vapor alemán THESEUS. Para Amberes: 2 cascotes 591 k vino común, Z. Andrés y Urdéaga; 2 cascotes 588 k id., Hijos de Echeverría; 220 bultos 22546 k id., Compañía Vinícola del Norte España; 68 bultos 14915 k varios, C. Hoppe y Compañía; 15 cajas 540 k conserva, F. García. Total 39.181 k.

Vapor inglés PARANA. Para Buenos Aires: 5 cajas 456 k naipes, Fournier; 13 cajas 1189 k escopetas, A. Conrad y Compañía; 10 cajas 433 k cigarrillos, 128 fardos 10321 k suelas de yute, 27 cajas 5963 k muebles de madera, 12 barricas 2904 k vino blanco, C. Maruri; 49 atados 2299 k tubos galvanizados, Sdad. Tubos Forjados; 110 sacos 6270 k nueces, P. Sabas; 1 caja 58 k escopetas, Yanke Hermanos; 10 cajas 5595 k anchoas en sazón, S. Eizaguirre; 989 cajas 31776 k conservas vegetales, Trevijano hijos; 250 cajas 6200 k sidra, R. Sanchis; 30 barricas 407 k vino tinto, Bodegas Franco Españolas; 12 cajas 3038 k tubos de latón, 3 cajas 694 k chapas de cobre, 2 cajas 653 k rollos y tiras de latón, 1 caja 43 k latón labrado, Earle, Bourne y Compañía. Total 82.411 k. Pasajeros, 146.

### Importación de cabotaje

*Buques con carga entrados en este puerto desde el día 14 al 20 de Noviembre de 1908*

DIA 14.—Vapor CHIO. De San Esteban: 430000 k carbón, La Basconia.

Vapor CABO SANTA POLA. De Barcelona: 61 k tabaco, Compañía Arrendataria.

De Cartagena: 1242 k vidrio hueco, Hormaza y Sarasúa; 1500 k bidones vacíos, Sdad. Gral. de Industria y Comercio; 390 k conservas, á la orden.

De Torre Vieja: 80000 k sal, á la orden.

De Sevilla: 5200 k aceite, E. Morales; 1040 k jabón, E. y M. Tellechea; 2660 k loza, 30000 k habas, 32000 k aceite, á la orden.

De Cádiz: 40 k vino, A. Arrarte; 150 k id., Achalandabaso, Iturri y Compañía; 160 k id., Arriandiaga y Linaza; 620 k id., C. Fernández.

De Huelva: 20000 k habas, 1439 k vinagre, 19040 k vino, á la orden.

De Vigo: 1575 k sardina salada, P. Ocón.

De Pasajes: 15057 k plomo y albayalde, á la orden. Total 183.234 kilos.

Vapor HERNANI. De Vigo: 7400 k grasa de sardina, Altos Hornos de Vizcaya.

De Muros: 11000 k sardina prensada, P. Ocón.

De Santander: 18848 k hierro viejo, F. Merodio. Total 33.248 k.

Vapor MARIA MAGDALENA. De Gijón: 456 k café, 1230 kilos cacao, F. García; 5500 k madera para cajas, 25 k manzanas, 18472 k maderas construcción, Importadores Asturianos; 4202 k chapas, 1560 k hojalata, 3595 k castañas, 200 k nueces, V. Miranda. Total 35.240 k.

Balandra CHURRUCA. De Motrico: 30000 k cemento, E. de Arriaga y Compañía.

DIA 15.—Vapor JOVELLANOS. De Gijón: 50000 k carbón, La Basconia.

Vapor PRIMERO. De Valencia: 155 k aceite, F. Segundo; 3990 k salvado, V. Suárez; 4200 k arroz, á la orden.

De Cartagena: 138 k vidrio hueco, L. Irisarri; 690 k id., E. Garavilla; 563 k aceite, Tapia Hermanos.

De Cádiz: 144 k tabaco, Compañía Arrendataria.

De Caruña: 1100 k bidones vacíos, Sdad. Gral. de Industria y Comercio; 1100 k hojalata, Viuda de R. Euba.

De Gijón: 618 k hierro, M. Ibáñez; 120 k loza, Hormaza y Sarasúa; 26250 k vidrio plano, á la orden.

De Pasajes: 8000 k duelas de roble, á la orden. Total 47.068 k.

DIA 16.—Vapor AIROSO. De Santander: 10.000 k pirita de hierro, á la orden.

DIA 17.—Vapor MARIA MAGDALENA. De San Sebastián: 9187 k hierro fundido, á la orden.

Vapor MARIA DEL CARMEN. De Avilés: 64000 k lingotes de zinc, Real Compañía Asturiana.

Vapor CABO PRIOR. De Alicante: 162 k pimienta, I. López; 367640 k vino, Bodegas Bilbainas y otros.

Balandra SAN ANTONIO. De Gijón: 150000 k carbón, 30 k manzanas, J. M. de las Rivas.

DIA 18.—Vapor CABO ESPARTEL. De Tarragona: 17400 kilos arroz, á la orden.

De Cartagena: 235 k esparto, V. Rivera.

De Málaga: 460 k pasas, J. Pérez Yarza.

De Sevilla: 2432 k aceitunas, P. Martín y Hermano; 386 k idem, M. Cortázar; 592 k id., E. Pérez Hernando; 100 k id., Barturen y Arribi; 176 k id., F. González; 1500 k id., M. Hormaechea; 400 kilos loza, S. Cortina; 2490 k id., J. M. Amézaga; 5100 k vino, Bodegas Bilbainas; 280 k aceite, Zabala y Aguirre; 45310 k habas, 10000 k maíz, 2630 k loza, 8500 k aceite, á la orden.

De Cádiz: 120 k vino, C. Fernández; 1100 k higos, á la orden.

De Huelva: 50000 k habas, 2459 k tocino, á la orden.

De Vigo: 1204 k huevos, Butrón y Juvindo.

De Villagarcía: 1000 k sardina salada, P. Ocón. Total 156.894 k.

Vapor MARIA GERTRUDIS. De Fox: 1800 k pipería, F. Alonso.

De Riode: 2030 k pipería, 4246 kilos conservas y huevos, F. García.

De San Esteban: 1105 k conservas, á la orden. Total 9.232 k.

Vapor UNION HULLERA. De Gijón: 50.000 k carbón, Altos Hornos de Vizcaya.

### Exportación de cabotaje

*Buques con carga salidos de este puerto desde el día 14 al 20 de Noviembre de 1908*

DIA 14.—Balandra NUEVA UNION. Para Lequeitio: 121 k azúcar 76 k café, Viuda de F. Astorqui; 960 k habas, 400 k harina, 300 k alubias, 200 k maíz, 180 k salvado, 100 k garbanzos, 100 k arroz, 120 k hojalata, 250 k jabón, 200 k higos, 105 k conservas, 1000 k vino, 300 k muebles, 5000 k pipería, 200 k tablas de pino, 200 k bacalao, 80 k conservas, 80 k tejidos, 40 k barras de hierro, 14 k fideo, 10 k escobos, 80 k erin, 30 k muebles, S. Badiola. Total 10.234 k.

Balandra BIZKAYA. Para Bermeo: 116 k azúcar, M. Zuricalday; 80 k licores, M. Acha; 285 k jabón, 780 k aceite, 100 k bujías, 136 k conservas, 120 k varios, 399 k licores, Testamentaria de E. Uralde; 7500 k harina, 1800 k salvado, 360 k habas, 100 k garbanzos, 600 k anchoas, 800 k patatas, 150 k loza, 5000 k sal, 20 k tortas de coco, 360 k cebada, 200 k bacalao, 200 k madera, 40 k azulejos, 30 k albayalde, 45 k linaza, 40 k fregaderas, 60 k tubos de barro, J. Fragua. Total 19.721 k.

Pailebot CARMEN ANGELES. Para Lequeitio: 812 k azúcar, B. Villangómez; 8000 k harina, 6720 k patatas, 805 k maíz, 480 k habas, 350 k jabón, 350 k petróleo, 2710 k vino, 275 k aceite linaza, 175 k lejía, 400 k madera, 1500 k abono mineral, 210 k bacalao, B. Bengoechea. Total 22.782 k.

Vapor CABO PALOS. Para Santander: 7693 k hierro en barras, J. M. de las Rivas; 267 k tubos de hierro, Sdad. Tubos Forjados; 29385 k hierro y acero en chapas, barras y vigas, Altos Hornos de Vizcaya.

Para Ferrol: 1040 k gelipot, A. Garmendia; 100 k garbanzos, Hijo de P. Basterra; 400 k baldosas, E. Sáenz y Compañía; 1000 k alambre de hierro, Barbier Hermanos; 170 k achicoria, G. de la Fuente; 100 k papel, R. Coca; 1090 k clavazón, F. Echevarría é hijos; 768 k vino, Bodegas Bilbainas.

Para Coruña: 13952 k cigarrillos, Fábrica de Tabacos; 250 k vidrio plano, Delclaux y Compañía; 870 k bacalao, Viuda de H. Lund y Clausen; 1264 k camas de hierro, M. Ibáñez; 12200 k hierro en barras, Sdad. Santa Ana de Bolueta; 1260 k vino, 6413 k conservas vegetales, L. Landáburu, 2700 k vino, F. Bistuer; 15000 k harina, Tournan hijo; 640 k vino blanco, L. Arroyo; 2828 k vino, 1423 kilos vinagre, 86 k vino, Compañía Vinícola del Norte de España; 1720 k chorizos, Viuda de Euba; 812 k hierro forjado, Z. Andrés y Urdéaga; 2209 k papel, La Papelera Española; 114 k quesos, Yanke Hermanos; 4227 clavazón, 100 k alambre, F. Echevarría é hijos; 5105 k clavazón, Rifé y Sánchez; 540 k cloruro de cal, P. Paniagua; 1280 k vino, Bodegas Bilbainas; 2338 k tierra silice, Sdad. Productos para Pulimento; 7900 k hojalata, 19839 k hierro y acero en barras, chapas y flejes, Altos Hornos de Vizcaya.

Para Villagarcía: 400 k papel, R. Coca Escudero; 1000 k hierro en barras, D. Ruiz; 3400 k hojalata, R. Rochelt é hijos; 2500 k harina, 1380 k salvadillo, Ugaldé y Compañía; 1044 k bacalao, Greaves y Arbaiza; 1200 k harina, E. Costa y Vildósola; 1055 k camas de hierro, M. Ibáñez; 2000 k hojalata, La Basconia; 497 k tubos de hierro,



Iturribarria, O. de Zárate y Compañía; 65 k ejes de hierro, Sucesor de A. Koppel; 1467 k clavazón, F. Echevarría é hijos; 1110 k idem rifé y Sánchez; 13659 k hierro y acero en barras y carriles, Altos Hornos de Vizcaya.

Para *Vigo*: 18000 k azúcar, Sdad. General Azucarera de España; 1150 k bacalao, Viuda de H. Lund y Clausen; 208 k botellas vacías, Chávarri, Petrement y Compañía; 381 k cerveza, Edgar J. Turner; 4013 k bacalao, 801 k garbanzos, Hijo de P. Basterra; 68 k vino, Viuda é hijo de J. Iturriagagoitia; 2130 k id., Yanke Hermanos; 880 k clavazón, Hijos de Terán; 248 k hierro forjado, Z. Andrés y Urlézag; 5031 k papel, La Papelera Española; 6400 k hojalata, La Basconia; 4900 k clavazón, Rifé y Sánchez; 890 k id., F. Echevarría é hijos; 560 k vino, Bodegas Bilbainas; 1054 k papel de lija, Sociedad Productos para Pulimento; 11800 k hojalata, 5750 k cubos de hierro, 42315 k hierro y acero en barras, chapas, carriles y eclises, Altos Hornos de Vizcaya.

Para *Huelva*: 125 k mesquinaria, Somme y Sundt; 820 k pipería, P. Hidalgo; 3000 k harina, Tournan hijo; 2160 k conservas de pescado, L. Landáburu; 1317 k papel para imprimir, La Papelera Española; 20000 k harina, Hermanos Zulueta y Gámiz; 1000 k pipería, M. Bilbao é hijo; 1020 k bacalao, Hijo de P. Basterra; 3033 k hierro en barras y tornillos, Altos Hornos de Vizcaya.

Para *Bonanza*: 46 k hierro forjado, Z. Andrés y Urlézag; 3004 k papel para envolver, La Papelera Española.

Para *Cádiz*: 245 k pipería, M. Acha; 1894 k conservas, L. Landáburu; 1000 k pipería, Ugalde y Compañía; 510 k bacalao, Greaves y Arbaiza; 1020 k clavazón, F. Echevarría é hijos; 49900 k hierro en barras, Altos Hornos de Vizcaya.

Para *Sevilla*: 1215 k hierro en chapas, Altos Hornos de Vizcaya.

Para *Algecira*: 1650 k vino, Compañía Vinícola del Norte de España; 501 k id., Viuda é hijo de J. Iturriagagoitia; 1000 k alambre, Sdad. Alambres del Cadagua; 630 k vino, Bodegas Bilbainas.

Para *Málaga*: 1810 k hierro en barras, J. M. de las Rivas.

Para *Almería*: 210 k alambre, Barbier Hermanos; 403 k hierro forjado, Z. Andrés y Urlézag; 539 k papel, La Papelera Española; 250 k hierro forjado, Yanke Hermanos.

Para *Cartagena*: 350 k cigarrillos, Fábrica de Tabacos; 1275 k acero fundido, Talleres de Deusto; 676 k clavos de hierro, Yanke Hermanos; 251 k bacalao, 10 k pimienta, Hijo de P. Basterra; 700 k alubias, M. López; 1168 k vino, 8 k cápsulas y corchoa, Bodegas Bilbainas; 3020 k acero en barras, 3600 k hojalata, Altos Hornos de Vizcaya.

Para *Tarragona*: 1600 k hojalata, La Basconia; 1120 k clavos de hierro, F. Echevarría é hijos; 42269 k hierro y acero en barras, chapas y vigas, Altos Hornos de Vizcaya. Total 445.528 k.

Vapor *MARIA CRUZ*. Para *Gijón*: 83294 k hierro y acero en barras, chapas, vigas, carriles y eclises, Altos Hornos de Vizcaya.

Vapor *MARIA PILAR*. Para *Santander*: 560 k conservas vegetales, F. García.

Para *Gijón*: 402 k camas de hierro, M. Ibáñez; 510 k bacalao, S. R. Renobales; 698 k hierro en barras, Urizar y Aldecoa; 500 k garbanzos, 357 k bacalao, Hijo de P. Basterra; 1536 k vino, 32 k corchos, cápsulas y etiquetas, Bodegas Bilbainas; 60 k hojalata, La Basconia; 2260 k vino linto, 230 k vino blanco, 2 k corchos y cápsulas, 500 k garbanzos, 500 k lentejas, 201 k aluonias, 175 k tocino, 342 k tasajo, 50 k bacalao, D. Padró; 5044 k vino, Viuda é hijo de J. Iturriagagoitia; 541 k tubos de hierro, Sociedad Tubos Forjados; 15680 k jabón, Tepia y Sobrino; 72 k licores, Barbier é hijos; 1600 k carbonato de sodio, A. Garmendia; 720 k confitura, F. Irigoyen; 150 k lejía, 500 k azulejos, 1500 k vino, 1100 k jabón, F. García; 1240 k acero fundido, Talleres de Deusto; 1030 k bacalao, J. Padró; 1591 k vino, Bodegas Franco Españolas.

Para *Avilés*: 900 k hierro en barras, Sociedad Santa Ana de Bolueta; 6375 k hierro en barras y vigas, J. M. de las Rivas; 52 y medio k coñac, Barbier é hijos; 250 k ferretería, Hijos de L. Yohn y Compañía.

Para *San Esteban de Pravia*: 600 k garbanzos, J. M. Carrasco; 187 k drogas, Bañandiarán y Compañía; 475 k camas de hierro, La Camera Española; 114 k vino, Bodegas Bilbainas; 2560 k hojalata, R. Rochelt é hijos; 3928 k vino, Vda. é hijo de J. Iturriagagoitia; 600 k flejes, 560 k cocinas de hierro, 1501 k lejía, 800 k conservas, 301 k estiano, F. García; 806 k vidrio plano, F. Zalvide, 510 k ferretería, Hijos de L. Yohn y Compañía. Total 67.379 k.

Vapor *MATIAS F. BAYO*. Para *Gijón*: 1870 k papel, L. Landaluze; 2500 k sacos vacíos, Power y Ecegueren; 63 k hierro en barras, 4 k correas de cuero, 397 k puntas de hierro, 4 k horcas de hierro, 42 k grasa desincrustante, Amann y Gana.

Para *Ferrol*: 128 k ferretería, Sanchez Díaz y Herrero; 440 k baldosas, E. Sáenz y Compañía.

Para *Coruña*: 2280 k baldosas, Uría, Sunyer y Compañía; 2000 k garbanzos, Acle Hermanos; 680 k tejidos, S. L. de Letona.

Para *Villagarcía*: 401 k bacalao, F. L. Dubus.

Para *Vigo*: 1364 k armazones de hierro, Sucesor de A. Koppel; 855 k tejidos, S. L. de Letona; 2820 k baldosas, E. Sáenz y Compañía; 959 k bacalao, F. L. Dubus.

Para *Málaga*: 434 k tornillos de hierro, Sucesor de A. Koppel.

Para *Valencia*: 15492 k pasta de alquitrán, Burt, Boulton y Haywood; 4520 k hilaza de yute, Rica Hermanos y Compañía.

Para *Barcelona*: 700 k sacos vacíos, Uría, Sunyer y Compañía. Total 37.965 k.

**DIA 15.**—Vapor *CABO QUEJO*. Para *Santander*: 6630 k cubos y baños de hierro, Altos Hornos de Vizcaya; 2310 k papel, L. Landaluze; 957 k alquitrán, Hijos de J. E. Rochelt; 7727 k hierro en barras, chapas y vigas, J. M. de las Rivas.

Para *Sevilla*: 5665 k hierro forjado, 750 k hierro en barras, Z. Andrés y Urlézag; 3163 k vidrio plano, F. Zalvide; 3420 k aceite de linaza, Olavarrieta y Compañía; 1046 k lingotes de cobre, E. Márquez; 360 k conservas, L. Landáburu; 4550 k hojalata, R. Rochelt é hijos; 935 k acero fundido, Talleres de Deusto; 3245 k papel, L. Landaluze; 5750 k clavos de hierro, 2320 k alambre, Sociedad Alambres del Cadagua; 1000 k pipería, Ugalde, Bárcena y Aguirre; 600 k id., B. Santibañes; 2340 k tubos de hierro, Sociedad Aurrerá; 2759 k tubos de hierro, 776 k tubos de latón, 2794 k tubos chapeados, 203 k latón, Earle, Bourne y Compañía; 1000 k harina, Ugalde y Compañía; 465 k cadenas de hierro, Yanke Hermanos; 5850 k papel, La Papelera Española; 7145 k hierro en barras, J. M. de las Rivas; 6790 k vagonetas, Sucesor de A. Koppel; 500 k clavos de hierro, F. Echevarría é hijos; 1170 k id., Rifé y Sánchez; 1997 k alubias, 1530 k bacalao, A. Conrad y Compañía; 14265 k clavos de hierro, F. L. Dubus; 2500 k hojalata, La Basconia; 12770 k id., 2130 k id., 53600 k acero en barras, chapas y flejes, Altos Hornos de Vizcaya.

Para *Málaga*: 445 k hierro forjado, Z. Andrés y Urlézag; 176 k vino, Compañía Vinícola del Norte de España; 2350 k rejas de hierro, E. Ortiz; 420 k id., E. Coste y Vildósola; 250 k hierro forjado, Yanke Hermanos; 697 k papel, La Papelera Española; 3645 k hierro en barras, J. M. de las Rivas; 485 k pipería, E. Berros; 2740 k clavos de hierro, F. Echevarría é hijos; 2103 k acero fundido, Talleres de Deusto; 443 k clavillo de latón, Pradera Hermanos y Compañía; 21865 k hierro en barras, Altos Hornos de Vizcaya.

Para *Alicante*: 270 k vino, A. G. Arteche; 1703 k conserva, M. Hormaechea; 2937 k papel, L. Landaluze; 1700 k pipería, I. Archidona; 2800 k id., F. Azpilicueta; 1000 k id., S. Ortega; 1226 k papel, La Papelera Española; 6800 k pipería, E. Menchaca; 200 k id., V. Echevarría y Hermanos; 1712 k clavazón, F. Echevarría é hijos; 11521 k vino, Bodegas Bilbainas; 5030 k hojalata, La Basconia; 5900 k pipería, E. Bilbao; 71046 k hierro y acero en barras, chapas y vigas, Altos Hornos de Vizcaya.

Para *Valencia*: 13120 k hierro viejo, J. Ocariz; 2070 k conservas, L. Landáburu; 50000 k hierro en lingotes, J. M. de las Rivas; 11042 k hilaza de yute, Rica Hermanos y Compañía; 1265 k papel, L. Landaluze; 2000 k alambre de hierro, Sociedad Alambres del Cadagua; 2000 k pipería, Bodegas Franco Españolas; 3365 k sacos vacíos, 985 k tejido de yute, Power y Ecegueren; 463 k hierro forjado, Yanke Hermanos; 3258 k papel para imprimir, La Papelera Española; 11076 k clavazón, F. Echevarría é hijos; 1070 k id., Rifé y Sánchez; 6420 k acero fundido, Talleres de Deusto; 12770 k tubos de hierro, M. Ibáñez; 390 k id., Sociedad Tubos Forjados; 17700 k hojalata, 28175 k hierro y acero en barras, Altos Hornos de Vizcaya.

Para *Barcelona*: 23250 k azúcar, Sociedad General Azucarera de España; 6296 k tubos de hierro, Sociedad Aurrerá; 16849 k hierro en barras, 5000 k hierro en lingotes, J. M. de las Rivas; 11160 k clavos de hierro, F. Echevarría é hijos; 780 k tejidos, Torcida Hermanos y Compañía; 3300 k depósitos de hierro, Unión Alcoholar Española; 38330 k hierro laminado, 140 k palas, 41050 k hojalata, La Basconia; 23150 k hojalata, 138019 k hierro y acero en barras y vigas, 10000 k hierro en lingotes, Altos Hornos de Vizcaya. Total 1.373.130 k.

Vapor *LIBE*. Para *San Sebastián*: 8891 k hierro en barras, J. M. de las Rivas; 2435 k clavos de hierro, F. L. Dubus; 2500 k jabón, 150 k aceite, J. Ibarluzea. Total 14.026 k.

Vapor *SOTO*. Para *Ferrol*: 2956 k hierro forjado, Yanke Hermanos.

Para *Coruña*: 190 k cerveza, Erwin Place; 60 k herramientas, H. de Azqueta; 690 k hierro forjado, Yanke Hermanos.

Para *Vigo*: 2200 k baldosas, 2073 k varios, Sociedad General de Cemento Portland; 580 k bacalao, Viuda de H. Lund y Clausen; 32 k margarinas, Olavarrieta y Compañía. Total 8786 k.

Goleta *ANGELA MARIA*. Para *Gijón*: 14000 k cenizas de pirita, Sociedad General de Industria y Comercio.

**DIA 18.**—Balandra *SIMON*. Para *Bermeo*: 283 k bujías, 1482 k jabón, 544 k conservas, 490 k varios, Testamentaria de E. Uralde; 802 k licores, A. Arrarte; 120 k azúcar, V. Urigüen; 1500 k sal, 2000 k harina, 960 k salvado, 1600 k yeso, 1000 k cal, 320 k habas, 200 k maíz, 300 k alubias, 400 k garbanzos, 1000 k vino, 400 k carbón, 400 k higos, 400 k grasa, 109 k pipería, 60 k fregaderas, 70 k madera, 250 k bacalao, E. Anduiza. Total 29535 k.

**DIA 19.**—Balandra *NUEVA UNION*. Para *Lekeitio*: 100 k café, 24 k azúcar, 96 k café, R. Castillo; 100 k alubias, Simón Martínez y Códoba; 25 k licores, M. Acha; 300 k conservas, 313 k higos, 245 k petróleo, 911 k jabón, 500 k alubias, 880 k habas, 50 k garbanzos, 1000 k azúcar, 201 k bacalao, 26 k varios, D. Ibarra; 30 k garbanzos, 50 k harina, 500 k maíz, 600 k salvado, 400 k alubias, 5300 k vino, 180 k aceite, 100 k jabón, 180 k conservas, 120 k loza, 180 k flejes, 1400 k pipería, 480 k raba; 176 k varios, R. Marcue. Total 16.063 k.

**DIA 20.**—Pailebot *SANTIAGO*. Para *Gijón*: 60000 k cenizas de pirita, Sociedad General de Industria y Comercio.



## FABRICA DE HIERRO Y ACERO

"SAN PEDRO" DE ELGOIBAR

— DE —

### Hijos de Romualdo García

BILBAO

ALTOS HORNOS al carbón vegetal.  
 HORNOS DE ACERO, Siemens Martín.  
 LAMINACION de perfiles corrientes.  
 Especialidad en FLEJES.

## Máquina para triturar minerales

Constructor, Hadfuld Hce!; tamaño del bloque que admite 24 por 13 pulgadas; íd. á que se reduce, á polvo inclusive; fuerza motriz, vapor, electricidad ó hidráulica; caballos de vapor, 30; revoluciones de la polea por minuto, 250; diámetro y cara de la polea, 42 por 10 pulgadas; número de toneladas que tritura por hora, 15 á 22; manivela movable, 1.

Informarán en esta Administración.

## Vicente Correas

CORREDOR MARÍTIMO

Sworn Ship Broker

Despacho de buques

BILBAO

## Oficina de Propiedad Industrial

PATENTES, MARCAS,  
 DIBUJOS, MODELOS, NOMBRES, RECOMPENSAS

Director:

### GERÓNIMO BOLIBAR

INGENIERO INDUSTRIAL

Publicación de la Oficina:

## INDUSTRIA É INVENCIONES

Revista Semanal Ilustrada

publica las patentes solicitadas, los pagos de anualidad, las marcas solicitadas, concedidas y denegadas y los dibujos de todas las marcas solicitadas.

RONDA DE LA UNIVERSIDAD, 17.—BARCELONA

Telegramas: BOLIBAR — BARCELONA

## LA UNIÓN Y EL FENIX ESPAÑOL

COMPañIA DE SEGUROS REUNIDOS

Agencia en todas las provincias de España, Francia y Portugal



44 AÑOS DE EXISTENCIA

SEGUROS sobre LA VIDA, SEGUROS sobre INCENDIOS

Dirigirse al Subdirector de la Compañía

D. FRANCISCO DE SEVILLA

Oficinas: calle del Banco de España núm. 3.—BILBAO

Agencia de la importante Compañía Francesa de seguros marítimos **La Fonciere**

## Carbón de vapor

de superior calidad

MARCA **BENTINCK**

Se ruega á los importadores pidan este carbón á sus *corresponsales de Newcastle*. Con cribas mecánicas á percusión modernas y limpia esmerada á mano se obtiene, al embarque sobre vagones, un carbón fuerte de primera, libre de polvo é impurezas.

Producción diaria, mil toneladas.

## Compañía Trasatlántica

Servicio directo de Bilbao para Habana á Veracruz

El día 17 de Diciembre saldrá de este puerto el vapor

**Alfonso XIII**

Capitán, P. Oliver.

para Habana y Veracruz, Combinaciones para el litoral de Cuba, Isla de Santo Domingo, Centro América y Norte y Sur del Pacífico.

El día 29 de Noviembre saldrá el vapor

**Ciudad de Cádiz**

Capitán, P. Calzada.

directamente para Santa Cruz de Tenerife, Montevideo y Buenos Aires.

Para precios y condiciones, dirigirse á los agentes de la Compañía Sres. Bergé y Compañía, Cran Vía, núm. 5 pral.



# Sociedad General de Industria y Comercio

CAPITAL 25 MILLONES DE PESETAS

11, Villanueva, 11

MADRID

FABRICAS EN BILBAO—OVIEDO—MADRID—SEVILLA—CARTAGENA Y LISBOA

GRAN PREMIO Exposición Universal de Lieja 1905 (LA MAS ALTA RECOMPENSA)

## PRODUCTOS QUÍMICOS

Superfosfatos - Nitrato de sosa - Sales de potasa - Sulfato de amoniaco - Sulfato de sosa - Glicerina - Acido sulfúrico anhidro  
Acido sulfúrico ordinario - Acido nítrico - Acido clorhídrico

ABONOS para todos los cultivos y adecuados á todos los terrenos

Villanueva, 11, - MADRID

Dirección postal: Apartado 34.

Dirección telegráfica y telefónica: GEINCO-MADRID

## Funke & Lewin -- Hamburgo

Transportes terrestres y marítimos

Dirección telegráfica VOLLDAMPF. — HAMBURGO

Servicios especiales de transporte por Ferrocarril y mar, de Alemania á España y viceversa.  
Seguros marítimos, despachos de Aduana, reembolso, etc.  
Transportes á precios alzados desde cualquier punto de Alemania á España y viceversa.

### PIDANSE OFERTAS

Referencias de primer orden en España y Alemania

## TANGYES LIMITED

53, Gran Vía, 53. — BILBAO

REPRESENTANTE: JAIME R. BAYLEY

Máquinas de vapor, Calderas, Bombas á vapor de acción directa, Grúas, Gatos,  
Palancas diferenciales. Aparatos hidráulicos. Maquinaria para talleres.

Almacén de maderas de pino

del Norte y de América

Tablas de Francia y maderas finas

ENTABLACIONES, JAMBAS,  
MOLDURAS, RODAPIES, ETC., ETC

Carpintería Mecánica

GRAN FÁBRICA DE ENTARIMADOS FINOS (PARQUETS)

Tomás Echeverría

ZABALBIDE. — Teléfono 150

## HISPANIA

SEGUROS de ACCIDENTES

Dirección Particular del Norte

ASSICURAZIONI GENERALI

DE TRIESTE Y VENECIA

Seguros Marítimos

EL FÉNIX

COMPANIA FRANCESA DE SEGUROS CONTRA INCENDIOS

UNIÓN HULLERA Y METALÚRGICA

de Asturias

Compañía General

Productos Químicos del Abaño

REPRESENTANTE EN VIZCAYA

D. Ignacio de Abaitua

VICE-CONSUL DE LOS E. U. DEL BRASIL

Oficinas: Calle del Tivoli (ahat). — Teléfono 99

## TALLERES DE ZORROZA

OFICINAS: ZORROZA, BILBAO. — TELEGRAMAS: ZORROZA, BILBAO

CONSTRUCCIONES DE PUENTES, calderas de vapor, suelos de hierro, colum-  
nas y armaduras para edificios.

MAQUINAS DE VAPOR, turbinas, tornos, máquinas para hacer remaches,  
tableros de pared, bombas de varios sistemas, transmisiones de movimiento.

MATERIAL PARA LA EXPLOTACIÓN DE MINAS, tambores y frenos para planos  
inclinados, templadores para idem, vagonetas y volquetes para transportes de  
mineral.

HORNOS DE CALCINAR

Instalaciones completas de LAVADEROS DE CARBÓN

GRÚAS DE CORREDERA para talleres, con movimiento á mano y por transmi-  
sión por cable, grúas para muelles, montacargas con freno automático.

COLUMNAS DE FUNDICIÓN sencillas y de adorno.  
MATERIAL FIJO PARA FERROCARRILES, cambios de vía, placas giratorias,  
semáforos, tanques, etc.

LLAVES de paso de todas dimensiones para conducciones de agua á vapor.

Informes y presupuestos francos á quien los pida



# Sociedad Anónima TALLERES DE DEUSTO

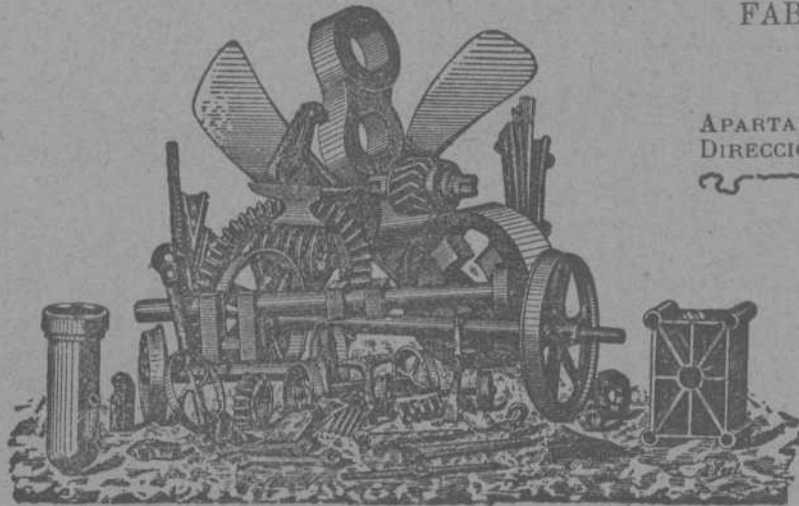

FABRICACION DE ACEROS Y HIERROS MOLDEADOS  
sistemas **SIEMENS y ROBERT**  
Piezas de Forja, etc., etc.

APARTADO NÚMERO 41 "Talleres de Deusto"-Bilbao  
DIRECCIÓN TELEGRÁFICA:

## APLICACIONES

**Para la Agricultura.**—Raspas, Rastrillos, Azadas, Azadones, Piezas de Arados, Rejas, Vertederas, etc., etc.—**Para Minas y Ferrocarriles.**—Ruedas, Ejes-montados, Cruzamientos, Cambios de vía, toda clase de piezas para Vagones, etc.—**Para Constructores.**—Cilindros de prensas hidráulicas, Acumuladores, Bombas, Engranajes, Cilindros de laminación etc.—**Para Marina.**—Rodas, Codastes, Hélices-ejes, Anclas, Barbotones, Estopores, etc.—**Para Tranvías.**—Cambios de vía, Corazones, Ejes, Trucks de todos sistemas, etc.—**Para Industrias Eléctricas.**—Inductores, Piezas polares, Núcleos de imanes, etc.

ESPECIALIDAD EN RUEDAS Y EJES MONTADOS

Toda clase de piezas sobre modelo ó planos

## Ropeways, Limited

2 & 3, Eldon St.

Londres

### TRANVIAS AÉREOS

Con el sistema ROE se emplea un solo cable completamente engrasado que garantiza una duración extraordinariamente larga del mismo, y se dominan grandes pendientes y trozos larguísimos con completa seguridad y gran economía en caballetes, transportando grandes cantidades de cualquier material á precios muy económicos.

Transporta desde 20 á 2.000 toneladas diarias

Numerosas instalaciones en España  
y demás países del mundo

Para presupuestos y folletos ilustrados dirigirse á

Calle Particular de Allende, Chalet, 4—Bilbao

TELEGRAMAS { ROPEWAYS, LONDON  
ROPEWAYS, BILBAO. TELÉFONO N.º 911

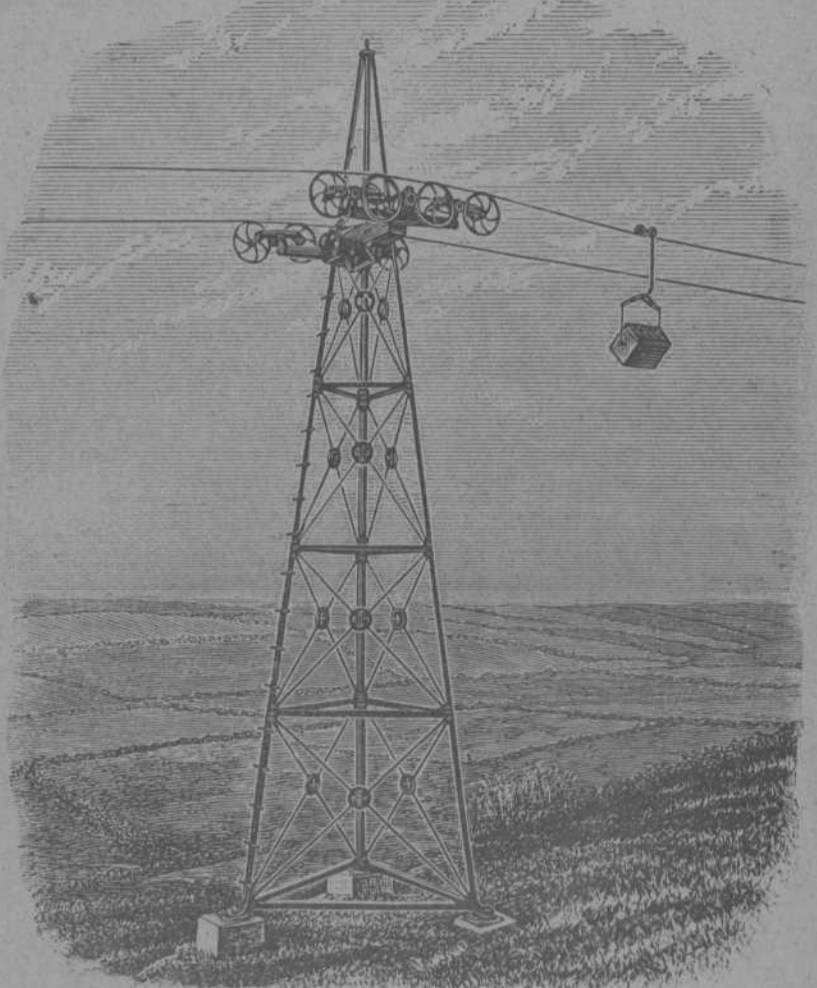

## BASCULAS y ARCAS para CAUDALES

DE

J. y A. Pibernat

AVIÑÓ, 8 y 10 BARCELONA

Representante y Depositario en Vizcaya

**CASTOR VEA-MURGUÍA**

Berástegui, 3, — BILBAO — Teléfono 209