

# Revista Bilbao

MERCANTIL, MINERA, INDUSTRIAL Y MARÍTIMA

Año XIV

Bilbao 1.º de Agosto de 1908

Núm. 692

## Dinamos - Transformadores

### Grandes existencias de motores eléctricos

### Presupuestos para centrales eléctricas

## A. E. G.-THOMSON-HOUSTON IBERICA

### Gran Vía, 32

## BILBAO

Construcción de material móvil y fijo para ferrocarriles y minas.—Fuentes y armaduras para cubiertas.—Piezas forjadas y estampadas.—Fundición de hierro, acero y otros metales.

*Compañías de ferrocarriles que tienen en sus líneas materiales*

*— construidos por esta casa —*

Bilbao á Portugalete.—Norte y Madrid á Zaragoza y Alicante.—Vagones cubas de las «Bodegas Bilbaínas».—Bilbao á Durango y San Sebastián.—Luchana á Munguía.—Bilbao á Lezama.—La Robla á Valmaseda y Luchana.—Bilbao á Santander.—Castejón á Soria.—Villaodrid á Rivadeo.—Bilbao á las Arenas y Plencia.—El Astillero á Ontaneda.—Cantábrico de Santander y otros muchos ferrocarriles mineros y fábricas, como las de Castro-Alen, Mutiloa, Hulleras de Sabero, Minas de Heras y de Nueva Montaña de Santander, La Basconia y Altos Hornos de San Francisco.—Tranvías de San Sebastián á Rentería y de Bilbao á Durango y Arratia.—Tranvía de Linares.—Ferrocarril de Teberga á Trubia.—Andoain á Plazaola.—Aznalcollar á Sevilla.—Cala á Sevilla, etc., etc.

Pidanse informes de esta Casa á los señores Ingenieros de las Compañías ferroviarias antes de decidir sobre los pedidos de materiales.

DIRECCIÓN TELEGRÁFICA: CORRAL, BILBAO

### Talleres de Construcciones Metálicas

## MARIANO DE CORRAL

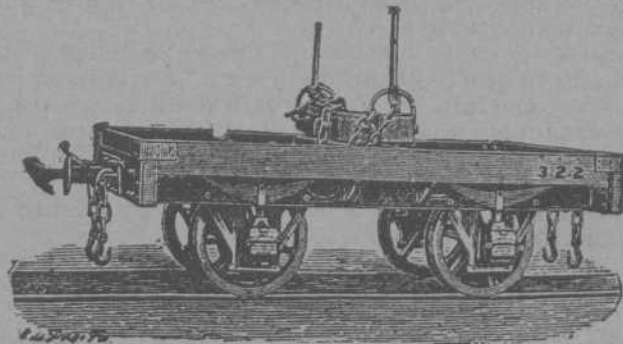



**Sun Insurance Office**Compañía Inglesa de Seguros  
contra Incendios

FUNDADA EN 1710

GARANTÍAS:

L. E. 5.068.638—Pts. 136.853.226

**Banco Vitalicio de España**

Seguros sobre la Vida

GARANTÍAS:

Pts. 37.554.750

**LLOYD MALAGUEÑO**

SEGUROS MARITIMOS

Representante: **Luis Basterra**

Oficinas: Arenal, 18, pral.

**ALTOS HORNOS DE VIZCAYA BILBAO**

Sociedad anónima. — Capital Social: 32.750.000 Ptas.

Fabricas de hierro, acero y hojalata  
en Baracaldo y SestaoLingote al cok de calidad superior  
al Besemer y Martin-Siemens*Hierros pudelados y homogé-  
neos en todas las formas  
comerciales.*ACEROS BESSEMER, SIEMENS-  
MARTIN Y TROPENASen las dimensiones usuales para el  
comercio y construcciones.Fabricación especial de hojalata.—Cubos y baños galvanizados.—Latería  
para fábricas de conservas.—Envases de hojalata para diversas aplicaciones.  
—Impresión sobre hojalata en todos colores.

Dirigir toda la correspondencia á ALTOS HORNOS DE VIZCAYA.—BILBAO

**Carriles Vignole**PESADOS Y LIGEROS, PARA FERROCARRI-  
LES, MINAS Y OTRAS INDUSTRIASCarriles Pohenis ó broca para tran-  
vías eléctricos.—Viguería para toda  
clase de construcciones.—Chapas  
gruesas y finas.—Construcciones de  
vigas armadas para puentes y edifi-  
cios.—Fundición de columnas, calde-  
ras para desplantación y otros usos y  
grandes piezas hasta de 20 tone-  
ladas**Carlos Hoppe y Compañía**

CORREDORES MARÍTIMOS Y JURADOS

CONSIGNATARIOS DE BUQUES

Fletadores—Comisiones—Consignaciones—Representantes de la Dampfschiffahrts **Neptun** con servicio regular de vapores entre *Amberes, Rotterdam* y el *Norte de España* y viceversa, admitiendo carga directamente para dichos puertos, y con transbordo para los principales del mundo.—Línea regular de vapores entre Nueva York y Bilbao.—Agentes Generales de las Compañías de Seguros Marítimos, Fluviales y Terrestres.**La Mannheim y La Nord Deutsche**

y de la Compañía de Seguros contra incendios y sobre la vida

**“The Liverpool & London & Globe”**

COMISARIOS DE AVERÍAS

Casas en Santander, San Sebastián y Pasajes.—En Bilbao, Alameda Mazarredo, 1, T. 111

**Banco Franco-español**

SOCIEDAD ANÓNIMA.—MADRID

Capital social: 20.000.000 de pesetas oro

Domicilio social: Carrera de San Jerónimo, 45 y 47

Sucursal en París: 1, Rue Saint-Georges

Dirección telegráfica: BANCFRANCO-MADRID.—Teléfono 1.647

Estudio de negocios, constitución de Sociedades y emisiones de valores.  
Informes financieros sobre toda clase de valores que facilitará el Banca gra-  
tuitamente á su clientela.Información sobre efectos ó valores que tengan en cartera los clientes del  
Banco, siempre que le hayan dado á conocer la composición de la misma.

Consejos oportunos sobre la realización de arbitrajes ventajosos.

Suscripción sin gastos á toda clase de emisiones públicas ó particulares.

Cobro de cupones, pagos por cuenta de su clientela, canje de títulos, cobro  
de depósitos y pensiones, etc., etc.Confrontación de listas de sorteos de obligaciones ó de otros valores que á  
ellos tengan opción.Ejecución de órdenes de Bolsa al contado y á plazos sobre los mercados de  
España y del Extranjero.

Cobros de efectos de comercio.

Apertura de cuentas corrientes en efectivo abonando los siguientes tipos de  
interés:A la vista, 1 por 100; á tres meses fecha, 2 por 100; á seis meses fecha, 2 y  
medio por 100, y á un año, 3 por 100.**Compagnie des minerais**Société Anonyme.—Liege  
AGENCIA DE BILBAOANTES  
Friart, Urruty y Compañía

COMPRA DE TODA CLASE

DE

**MINERALES**

Agencia en Bilbao: Estación, 5.

Id. en Santander: Muelle, 30.

**Interesante á la industria**

Desincrustante Marco Olmos

CON REAL PRIVILEGIO DE INVENCION.—FUERZA DE VAPOR  
A los Sres. Armadores, Industriales, Ma-  
quinistas y Compañías de ferrocarriles se les  
recomienda el ya acreditado

DESINCRUSTANTE MARCO OLMOS

que tan maravillosos resultados obtiene, pues á la  
par que quita las antiguas incrustaciones, evita la  
formación de las mismas en toda clase de calderas,  
sin atacar en lo más mínimo á ninguna clase de me-  
tal.—Depositarios y representantes únicos en Bilbao.

AMANN Y CAÑA —AYALA



**J. POHLIG A. G. -- Colonia**

**ESPECIALIDAD EXCLUSIVA**  
**Construcción**  
**y explotación**

DE  
**Transportes aéreos**

del sistema OTTO perfeccionado

Y DE  
**Transbordadores**

del sistema HUNT

Catálogos ilustrados, planos y numerosas referencias están á la disposición de los interesados

**Talleres de construcción**

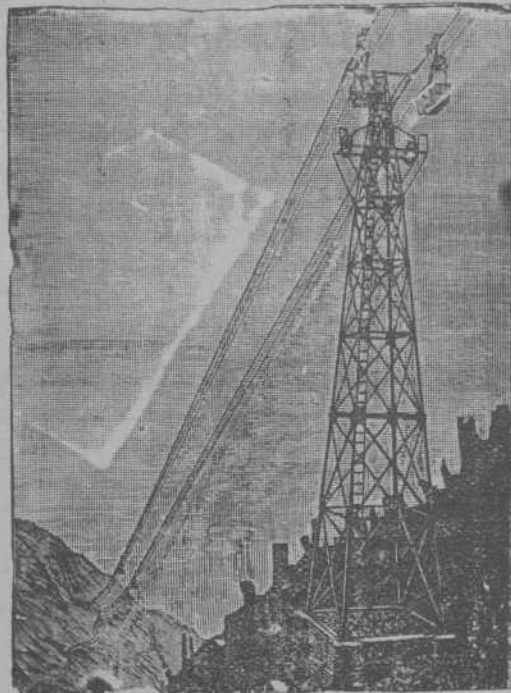

**Ventajas del transporte aéreo**

Seguro y duradero.—Poco gasto.—  
 Ninguna interrupción en el servicio.—  
 Independiente del terreno.—  
 Transporta hasta 1.200 toneladas diarias.  
 Portadas hasta 1.115 metros.—  
 Instalaciones ejecutadas con rampas  
 hasta 1 : 1,3

Se están explotando líneas de más  
 de 32 kilómetros de largo

Desde 1873 más de 1.600 instalaciones  
 construídas

*R. presentante general para España*

**LUDOVICO PERREAU**

Felipe IV, núm. 6.—MADRID

Berlín 1907: Medalla de oro y diploma de honor

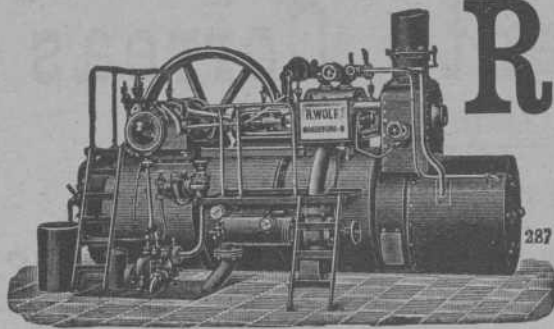

**R. WOLF**

**Magdeburg.—Buckau, ALEMANIA**

Delegación general para España

CARRETAS, 45, PRINCIPAL.—MADRID

**Semifijas y Locomóviles** — de vapor saturado —  
 y de vapor recalentado

de alta presión de 10 á 100 caballos. Semifijas compound con ó sin condensación de 50 á 600 caballos. Semifijas tandem con doble recalentamiento y con condensación de 20 á 60 caballos.

**La fuerza motriz más económica de la actualidad**

Aprovechamiento del vapor para la calefacción y otros usos. Aplicación de toda clase de combustible. Sencillez de servicio. Seguridad absoluta. Regularidad de marcha.

Producción total 600.000 caballos

**AMÉZOLA & ZARAUZ**

AGENTES Y COMERCIANTES EN GENERAL

DEPARTAMENTO ESPECIAL

PARA LA VENTA DE - - - - -

- - - MINERALES DE HIERRO

**AGENTES COMERCIALES**

con depósitos debidamente registrados para facilitar la exportación, importación y colocación de toda clase de productos. - - - - -

ADELANTOS SOBRE MERCANCIAS Y MINERALES

NEGOCIACIÓN DE MERCADERÍAS DEJADAS DE CUENTA

Oficinas: Eguía 1.—Teléfono 607.—BILBAO

Almacenes, H. de Amézaga, 15, Teléfono 601

## LA UNIÓN Y EL FENIX ESPAÑOL

COMPañIA DE SEGUROS REUNIDOS

Agencia en todas las provincias de España, Francia y Portugal



44 AÑOS DE EXISTENCIA  
SEGUROS sobre LA VIDA, SEGUROS sobre INCENDIOS  
Dirigirse al Subdirector de la Compañía

D. FRANCISCO DE SEVILLA

Oficinas: calle del Banco de España núm. 3.—BILBAO

Agencia de la importante Compañía Francesa de seguros marítimos **La Fonciere**

## Carbón de vapor

de superior calidad

**MARCA BENTINCK**

Se ruega á los importadores pidan este carbón á sus *corresponsales de Newcastle*. Con cribas mecánicas á percusión modernas y limpia esmerada á mano se obtiene, al embarque sobre wagones, un carbón fuerte de primera, libre de polvo é impurezas.

Producción diaria, mil toneladas.

## Compañía Trasatlántica

Servicio directo de Bilbao para Habana á Veracruz

El día 17 de Agosto saldrá de este puerto el vapor

**Alfonso XIII**

Capitán, P. Oliver.

para Habana y Veracruz, Combinaciones para el litoral de Cuba, Isla de Santo Domingo, Centro América y Norte y Sur del Pacífico.

El día 29 de Agosto saldrá el vapor

**Ciudad de Cádiz**

Capitán, P. Calzada.

directamente para Santa Cruz de Tenerife, Montevideo y Buenos Aires.

Para precios y condiciones, dirigirse á los agentes de la Compañía Sres. Bergé y Compañía, Cran Vía, núm. 5 pral.

## IBARRA Y COMPAÑIA

ANTES

COMPañIA VASCO-ANDALUZA

Servicio bisemanal  
de vapores de escala fija de  
BILBAO A MARSELLA



VAPORES	Ts. r.	VAPORES	Ts. r.
Cabo Corona.....	1521	Cabo San Martín.....	1983
Cabo Creux.....	1421	Cabo San Sebastián.....	1581
Cabo Espartel.....	1249	Cabo San Vicente.....	1716
Cabo Higuier.....	1700	Cabo Santa Pola.....	1426
Cabo Nao.....	1495	Cabo Silleiro.....	1956
Cabo Oropesa.....	1522	Cabo Toriñana.....	1706
Cabo Ortegá.....	1453	Cabo Tortosa.....	1493
Cabo Palos.....	1697	Cabo Trafalgar.....	1718
Cabo Peñas.....	1691	Ibaizabal.....	792
Cabo Prior.....	986	Itálica.....	1070
Cabo Quejo.....	1691	La Cartuja.....	808
Cabo Roca.....	1502	Triana.....	748
Cabo San Antonio.....	1991	Vizcaya.....	891

### Línea de Bilbao á Marsella

Salida de Bilbao todos los jueves para los puertos de Santander, Coruña, Carril, Vigo, Huelva, Cádiz, Málaga, Almería, Cartagena, Alicante, Valencia, Tarragona, Barcelona, Palamós Cete y Marsella.

El primero y tercer jueves de cada mes se recibe también carga para los puertos de Algeciras, Adra, Motril, Aguilas, Garrucha y San Feliú de Guixols.

El jueves 6 de Agosto. saldrá de este puerto el vapor

**CABO CREUX**

Su capitán, Beitia.

Admite carga y pasajeros para los puertos citados.

### Línea rápida de Bilbao á Barcelona

Salida de Bilbao todos los domingos para los puertos de Santander, Sevilla, Málaga, Alicante, Valencia y Barcelona.

El itinerario de esta línea está hecho de manera que, salvo circunstancias imprevistas, el viaje de nuestro puerto al de Barcelona y viceversa, se haga en 14 días.

El domingo 9 de Agosto saldrá de este puerto el vapor

**CABO SAN VICENTE**

Su capitán, Zorrozuá.

Admite carga y pasaje para dichos puertos.

Para tratar de carga ó pasajes dirigirse á los consignatorios: Bergé y Compañía.— Gran Vía, 5 principal

## Vicente Correas

CORREDOR MARÍTIMO

**Sworn Ship Broker**

Despacho de buques

**BILBAO**

Para impregnar **MADERAS** del modo más sencillo, sin máquinas ni instalaciones de presión, las administraciones de ferrocarriles, de puertos y astilleros, los **MINEROS** y otros industriales, los arquitectos y agricultores emplean el

**AVENARIUS**

**CARBOLINEUM**

producto especial antiséptico que protege la madera contra la putrefacción, los hongos y los insectos dañinos.

### Depósitos en España

Viuda de Pablo Haehner, Bilbao.

Martín Marten, Sevilla, C. Adriano.

R. Cumellas, Barcelona, R. Cataluña, 14.

R. AVENARIUS & C.º Hamburgo, 8.-Fruchthof, 45



# REVISTA BILBAO

MERCANTIL, MINERA, INDUSTRIAL Y MARÍTIMA

ÓRGANO OFICIAL DE LA CÁMARA DE COMERCIO

**PRECIOS DE SUSCRIPCIÓN**

Bilbao, un año..... Ptas. 12,00  
 Provincias id. .... » 16,00  
 Ex ranjero. id. .... Ecos. 24,00  
 Número suelto ..... Ptas. 0,50  
 Idem atrasado ..... » 1,00

La REVISTA BILBAO circula entre los numerosos asociados de la Cámara de Comercio y Círculo Minero de esta Villa y se halla representada por todas las Cámaras de Comercio de la península y del Extranjero.

**DIRECTOR**  
**LUIS RUY-WAMBA**

SE PUBLICA LOS SÁBADOS

REDACCIÓN Y ADMINISTRACIÓN  
 BARROETA ALDAMAR, NÚM. 8

IMPRENTA: IBÁÑEZ DE BILBAO, 6

**PRECIOS DE ANUNCIOS**

En el texto, línea ..... Ptas. 1,00  
 En notas sueltas id. .... » 0,50  
 Comunicados, id ..... » 2,00

La REVISTA BILBAO está representada por las Cámaras de Comercio siguientes: Habana, Manila, San Juan de Puerto Rico, Ponce, Santiago de Cuba, Cienfuegos, Argel, Buenos Aires, Burdeos, Cete, Guatemala, Lima, Lisboa, Londres, Méjico, Montevideo, Nueva York, Orán, París, Roma, Tanger y Valparaíso.

**CORRESPONSALES:**

London E. C.-Comercial Intelligence Bureau  
 Cecil House-57, Holborn Viaduct

BERLIN.-Mr. Rudolf Mosse  
 Jerusalem Strasse 46/49

BUENOS-AIRES  
 Enrique Diez.-Liniers, 142

PARIS.— Société Générale de publicité  
 LA RE-LAME UNIVERSELLE—12, Boulevard de Strasbourg

## ECONOMÍA EN LOS GASTOS DE TRABAJO

se obtiene usándose para el trabajo en las minas nuestros aparatos especiales que reducen los gastos del mismo  
*Transporte práctico y económico.*

Ferrocarriles de construcción especial; para echar automáticamente la cantidad más grande de residuos en el pedazo más limitado de terreno.

*Fábrica la más antigua  
 e importante para  
 la construcción  
 de*

## VIAS AÉREAS

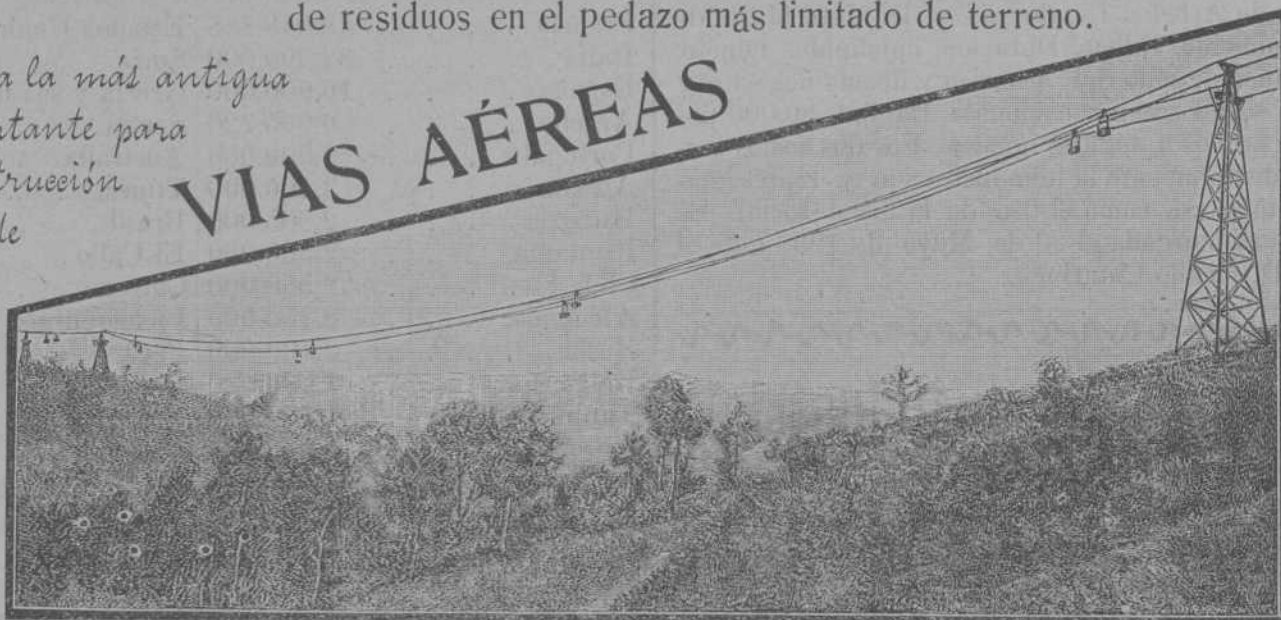

Correas transportadoras.

Tracción mecánica para minas.

Catálogos ilustrados con todos los pormenores á disposición de los interesados

## Adolf Bleichert & C.<sup>a</sup>, Leipzig-Gohlis, 121

Representante  
 para el Norte de España

José y Juan de Goyoaga, Bilbao.

Colón de Larreategui,  
 15 y 17 bajo

## NUEVAS SOCIEDADES

INSCRIPTAS EN EL REGISTRO MERCANTIL

**S. Ormaza y Compañía.**—Sociedad mercantil regular colectiva, constituida por D. Pedro Santiago Ormaza Echevarría y D. Antonio Aznar Caudela. Domicilio, Bilbao. Duración, cinco años. Objeto, el ejercicio del comercio bien por cuenta propia ó en comisión ostentando la representación de establecimientos mercantiles, industriales ó fabriles así Nacionales como Extranjeros. Capital, 2.000 pesetas aportadas en metálico por ambos á mitades

iguales. Los dos socios tendrán indistintamente la representación de la Compañía y el uso de la firma social. Se constituyó en escritura otorgada el 30 de Abril de 1908 ante el Notario de Bilbao D. Emilio Catarineu.

\*\*

**Arana y Compañía, Nuevo Garage Vizcaya.**—Sociedad regular colectiva mercantil, constituida por D. Fidel Arana Garay, D. Fabián González Olaso, D. Carmelo Goicoechea Viña y don Angel Bilbao Aguirre. Domicilio, Bilbao. Objeto, explotación del negocio de automóviles dándolos en arriendo ó alquiler y su reparación. Duración, tres años. Capital, 40.000 pesetas aportadas



MARCA



REGISTRADA

# SÖMME & SUNDT

Almacén de maquinaria y taller de construcción

Hurtado de Amézaga, 1.--BILBAO

DEPÓSITO DE LAS CORREAS NORUEGAS

## BALATA-ATLAS

de calidad superior, garantizada, Existencias *siempre*

en almacén desde 25 hasta 507 milímetros **ancho**

— — — y de 3 á 6 telas de espesor — — —

12.500 por D. Fidel Arana, otras 12.500 por D. Fabián González, 10.000 por D. Carmelo Goicoechea y 5.000 por D. Angel Bilbao. La administración de la Compañía y el uso de la firma social está encomendada solidariamente á los socios D. Fidel, don Fabián y D. Carmelo. Se constituyó en escritura otorgada el 29 de Abril de 1908 ante el Notario de Bilbao D. Francisco Hurtado de Saracho.

\* \*

**Arbeloa y Goya.**—Sociedad mercantil regular colectiva, constituida por D. Luis de Arbeloa Lumbreras y D. José María de Goya Tellechea. Domicilio, Bilbao. Duración, indefinida. Objeto, compra, venta y tráfico de material eléctrico y demás negocios y operaciones que los socios crean conveniente. Capital, 50.000 pesetas aportadas por ambos á mitades iguales. Los dos socios tendrán á su cargo indistintamente la administración y representación de la Compañía así como el uso de la firma social. Se constituyó en escritura otorgada el 23 de Mayo de 1908 ante el Notario de Bilbao D. Emilio Catarineu.

## Crónica Mercantil é Industrial

### Museo comercial español en Tánger

La Cámara de Comercio española en Tánger se propone organizar para muy en breve en dicha ciudad marroquí un Museo comercial lo más extenso y completo posible, con el patriótico fin de fomentar las relaciones mercantiles entre España y Marruecos.

Para la realización de esta empresa, la Cámara iniciadora recaba la cooperación de todos los españoles al objeto de que se sirvan remitir á la secretaría de dicho Centro ó á la del Fomento del Trabajo Nacional de Barcelona, una nota de los precios é indicaciones de todo género que puedan convenir para el mejor éxito de la fundación que se trata.

### Sociedad de Factorías y Pesquerías españolas en Africa

Ha sido firmada la escritura de constitución de esta Sociedad, la cual tendrá por objeto toda clase de operaciones financieras que tiendan á desarrollar la relaciones comerciales é industriales entre España, Marruecos y Norte de Africa, y fomentar la introducción y circulación en Marruecos de la mayor cantidad posible de moneda española.

La Sociedad construirá factorías en los puntos que señale el Consejo de Administración, de acuerdo con el Gobierno, facilitando gratuitamente locales para Administración y servicio de Correos, escuelas de párvulos y elemental para Exposición permanente de productos españoles y marroquíes.

En las factorías habrá telégrafo sin hilos, cuyos modelos están expuestos en el Centro Comercial Hispano-Marroquí, de Madrid.

El capital social es de 5 millones de pesetas, habiendo sido suscriptos tres veces: la primera entrega, de 500.000 pesetas por comerciantes, banqueros, industriales, comisionistas y navieros de Madrid y Barcelona

La primera factoría tendrá unos 10.000 metros cuadrados y será construída en el Norte de Africa.

### Producción de vino en el mundo

La última estadística correspondiente al año 1906 arroja en los doce meses del mismo lo siguiente reducción en hectolitros:

Francia . . . . .	48.048.188	Estados Unidos . . . . .	1.400.000
Italia . . . . .	32.500.000	Suiza . . . . .	1.200.000
España . . . . .	16.900.000	Grecia y sus islas . . . . .	900.000
Argelia . . . . .	6.905.720	Servia . . . . .	500.000
Portugal . . . . .	3.900.006	Australia . . . . .	260.000
Austria . . . . .	3.100.000	Túnez . . . . .	230.000
Hungría . . . . .	2.805.000	Brasil . . . . .	225.000
Rumania . . . . .	2.500.000	El Cabo . . . . .	190.000
Chile . . . . .	2.500.000	Córcega . . . . .	146.000
Alemania . . . . .	2.150.900	Luxemburgo . . . . .	120.000
Rusia . . . . .	2.100.000	Perú . . . . .	98.000
Bulgaria . . . . .	1.900.000	Uruguay . . . . .	92.000
Turquía y Chipre . . . . .	1.700.000	Bolivia . . . . .	26.000
Argentina . . . . .	1.500.000	Méjico . . . . .	18.000

El total de la producción universal asciende á 134.128.908 de hectólitos.

### El cambio del oro

Gran falta de movimiento en el mercado; persistencia del entero 12; por hablar algo, se ha dicho algún día que la desmonetización de plata, consecuencia del proyecto de la moneda, sería de cierta posible trascendencia en el tipo del cambio, al menos teóricamente, y podría repercutir en el corro.

Pero ni esta desmonetización de plata se sabe qué cuantía podrá alcanzar si llega, ni es probable que al acordarla por tabla tenga influencia en el corro.

Aparte de esto, la situación general de las cosas continúa igual.

### Emisión de Obligaciones

Lo Sociedad Valenciana de Tranvías, en virtud del convenio recientemente aprobado por el Juzgado, ha acordado emitir las 1.907 obligaciones que posee en cartera, á cuyo efecto los participa á los tenedores de cupones que deseen canjear éstos por obligaciones, debiendo entregar 71 cupones por cada obligación.

El interés que devengarán será el de 4 por 100, libre de impuestos.

Como quiera que la deuda cuponal se eleva á 3.577.770 pesetas, la cantidad que ahora se emite elevase tan solo á 953.500 pesetas, resulta que tendrá que emitir todavía obligaciones por valor de 2.624.000 pesetas ó sea 52.485 obligaciones más.





## Compañía Inglesa de Seguros contra Incendios

FUNDADA EN 1845

LEGALMENTE AUTORIZADA EN ESPAÑA

Fondos disponibles, más de £ 13.500.000 = Ptas. 380.000.000

Satisfizo por cuenta propia en la catástrofe de San Francisco (Abril 1906), más de £ 1.250.000 = Ptas. 35.000.000

Seguridad absoluta

La Compañía de seguros contra incendios más importante del mundo

primas módicas

Pólizas especiales para los riesgos sobre mercaderías

Agentes apoderados

Eguía, 1.—BILBAO

### Aumento de la producción de azúcar en España

En 30 de Junio había terminado la zafra de azúcar de caña empezada en 1.º de Enero. Se han tratado 127.460 toneladas de caña contra 205.393 en 1907, y se han producido 12.630 toneladas de azúcar contra 14.964 en 1907. La producción ha disminuido en 2.333 toneladas, pero la caña ha sido mucho mejor, pues ha dado 9,9 por 100, mientras que el año pasado no rindió más que 7,3 por 100.

La zafra de azúcar de remolacha comenzada en 1.º de Julio de 1907 ha producido 110.886 toneladas de azúcar. De modo que la producción de las dos zafras de 1907-1908 ha sido:

Azúcar de caña . . . . .	12.630 toneladas.
Azúcar de remolacha . . . . .	110.886 »
Total . . . . .	123.515 »

Como las zafras de 1906-1907 no pasaron de 93.000 toneladas, se ve que el crecimiento ha sido enorme, de un 32 por 100 próximamente.

### Exposición Universal é Internacional de Bruselas

Organizada para el año de 1910

Bajo el Alto Patronato de S. M. el Rey de los Belgas y la Presidencia de Honor de S. A. R. el Príncipe Alberto de Bélgica, con el concurso de los Poderes Públicos, se inaugurará en el mes de Abril de 1910, en Bruselas una Exposición Universal é Internacional, cuya duración será de seis meses próximamente. Sus palacios y sus *halls* se construirán en el nuevo barrio de la *Avenue Louise*, que rodean las majestuosas hayas del *Bosque de la Cambre*, el paseo predilecto de los Bruselenses, y de donde la vista se extiende á lo lejos sobre las ondulaciones pintorescas del campo brabantés, dominado por las verdes masas de la selva de Soignes.

No nos parece necesario hacer el elogio de Bruselas, situada en la encrucijada de las grandes vías de comunicación de Europa, capital de uno de los países más poblados y más industriales del globo, y cuyos tesoros artísticos no han dejado de acumularse desde tantos siglos.

Centro de un movimiento artístico, científico y comercial intenso, la Capital de la Bélgica no omite nada de lo que pueda hacerla todavía más linda y halagüeña, y su población afable se complace en ejercer las leyes de la hospitalidad para con los extranjeros que se presentan en sus muros.

El éxito vendrá á su Exposición, como le han venido desde el primer momento la protección ilustrada del Rey y el concurso del Gobierno.

Este último ha notificado á los Gobiernos extranjeros la organización de esta Exposición, invitándoles á participar á la misma y á hacerse representar oficialmente en ella por el nombramiento de Comisarios ó de Comisiones.

Ya están formándose importantes colectividades, habiéndose

asegurado desde ahora participaciones notables de toda la Bélgica y recibido adhesiones en principio de grandes países vecinos.

La Exposición Universal é Internacional de Bruselas, se compondrá, principalmente, de Secciones artísticas, científicas, industriales, comerciales y coloniales. La Exposición recibirá las obras de arte, los productos industriales y agrícolas, y generalmente todos los objetos que entren en la clasificación aneja al reglamento general.

La Sección artística comprenderá principalmente un salón internacional de Bellas Artes.

La Sección científica abrazará á la vez los diversos grados de la enseñanza, los instrumentos y procedimientos generales de las Letras, de las Ciencias y de las Artes.

La Sección industrial comprenderá todos los productos, procedimientos y materiales, tanto industriales como agrícolas.

Se dará una grande importancia á los grupos especiales de las industrias de lujo, de las minas, de la metalurgia, de la mecánica, de la electricidad, de la armería y de las locomociones mecánicas.

El programa contendrá igualmente Exposiciones especiales, Concursos temporales de agricultura y de horticultura, Congresos, Conferencias, Fiestas artísticas y de *Sport*.

El Comité ejecutivo se propone también organizar, durante la Exposición, juegos populares y concursos.

Por último, como en las demás Exposiciones, se establecerán compartimientos nacionales en que las obras, productos y trabajos de un mismo trabajo se repartirán en grupos y en clases según un sistema de clasificación general.

La Exposición tendrá una superficie total de 100 hectáreas, de la cual una parte importante se reservará á las Secciones extranjeras. Las instalaciones comunicarán con las líneas de ferrocarriles del Estado, de manera que todos los productos puedan transportarse hasta el punto en que deban servir, por medio de vías férreas, que se establecerán en los *halls* y en los jardines.

El Palacio principal y los *halls* de la Exposición se compondrán de construcciones de hierro recubiertas de materiales duros, extendiéndose los edificios de una superficie de ciento cincuenta mil metros cuadrados por lo menos.

En la Galería de máquinas se expondrán á la vista del público numerosos talleres en actividad.

Los palacios se hallarán en un vasto parque, que contendrá numerosas atracciones.

El Gobierno transportará gratuitamente por las líneas de ferrocarriles del Estado, tanto á la ida como á la vuelta, todos los productos nacionales que se envíen á la Exposición, concediendo á los extranjeros el transporte gratuito á la vuelta.

La Exposición se constituirá en depósito efectivo, pudiendo importarse con franquicia provisional de derechos de entrada todos los productos extranjeros destinados á figurar en ella, siempre que se reexporten en lo sucesivo.

El Gobierno tomará las medidas necesarias para proteger en Bélgica los inventos susceptibles de ser privilegiados, los dibujos ó modelos industriales, así como las marcas de fábrica ó de comercio que figuren en la Exposición.



# Laboratorio Químico

A. AMOUROUX  
Ingeniero Químico

de  
Y

L. FONTAINE  
Ingeniero Agrónomo

Especialidad de análisis minerales y metalúrgicos

**HUELVA**

CALLE DE SEVILLA, 22  
Y 22 DUPLICADO

Abonos, Aguas, etc.

**Arbitrages**

Contratos y precios reducidos

**BILBAO**

35, CALLE COLÓN DE LARREÁTEGUI, 35  
Y MARQUÉS DEL PUERTO  
TELÉFONO 455

Además, el Gobierno Belga ha autorizado la organización de una lotería, que comprenderá varias series de un millón de billetes cada una, cuyos premios se comprarán a los Expositores ó (por las series emitidas antes de la apertura) a las personas que se hayan obligado por escrito a exponer.

Se instituirá un Jurado internacional de recompensas, cuyas operaciones las dirigirá el Comisario General del Gobierno belga. Los miembros del Jurado los designará el Gobierno de sus respectivos países.

Agradecemos al Sr. Cónsul de Bélgica en Bilbao, nuestro distinguido amigo D. Emilio Querin, estos datos y reglamentos de la Exposición.

## Información Comercial

### INGLATERRA

#### IMPORTACIÓN EN NEWCASTLE-ON-TYNE DE PRODUCTOS ESPAÑOLES

**Naranjas.**—La importación de naranjas durante el año 1907 se elevó a 141.055 cajas, contra 119.171 en 1906. De esa suma corresponde a España casi la totalidad, 135.176 cajas, a Alemania 3.841 y las 2.102 cajas restantes proceden de otros puertos del Reino Unido.

**Uvas.**—Se importaron 49.468 barriles, contra 13.284 en 1906, llegando, por tanto, el aumento a 36.184. A España correspondieron 47.139 barriles, 36.617 más que en 1906. De Hamburgo llegaron 97, y el resto, ó sea 2.226, de otros puertos de Inglaterra. España tiene, pues, acaparado el mercado, y sus importaciones directas han aumentado considerablemente.

La uva que se consume es toda de Almería y tiene que luchar también con la competencia de otras frutas, cuya importación va en aumento.

El precio fué de 8 1/2 a 12 1/2 chelines por barril.

**Melones y granadas.**—En estas frutas hubo también aumento. España importó 18.970 bultos de melones en 1907, contra 7.517 en 1906, y 68 toneladas de granadas en 1907, contra 23 en 1906.

**Cebollas.**—La importación total fué de 9.300 toneladas en 1907, contra 6.646 en 1906, correspondiendo a España 5.225 toneladas, con un aumento de 1.980 sobre el año anterior. Las demás naciones importadoras fueron Bélgica y Holanda (2.061 toneladas), Alemania (1.408) y Francia (602).

España ocupa el primer lugar, con un 60 por 100 de la importación total, habiendo casi duplicado su comercio directo con Newcastle.

El precio fué de 3 1/2 a 4 1/2 chelines la caja.

**Tomates.**—La importación directa de tomates ha disminuído en 1907, limitándose a 733 bultos, contra 2.127 en 1906. Las islas Canarias son las que proveen en primer término el mercado inglés, y los principales centros son Londres y Liverpool, desde donde se hace la distribución a todo el país.

Se cotizaron de 12 a 16 chelines por bulto ó caja al principio de la estación, bajando después a 8 y 12 chelines.

**Importación total en 1907.**—Nuestro comercio directo con Newcastle está constituido en primer término por los minerales, siguiendo las frutas en importancia, como puede verse en el siguiente cuadro:

Mineral de hierro (toneladas)	396.744
Plomo en lingotes (ídem)	27.625
Mineral de cobre (ídem)	56.406
Precipitados de cobre (ídem)	3.068
Naranjas y limones (cajas)	135.176
Uvas (barriles)	47.139
Melones (cajas)	18.970
Cebollas (toneladas)	5.225
Tomates (cajas)	1.394
Frutas secas (toneladas)	85
Granadas (ídem)	68
Vino (ídem)	14
Mercancías sin especificar (ídem)	15

## Puerto de Cartagena

### EMBARQUE DE MINERALES Y METALES DURANTE LA SEMANA ÚLTIMA

Plomo en barras	N.º de barras	Kilogramos
Sumas anteriores	348.318	22.059.189
Para Newcastle argentífero	6.389	402.612
Para Londres, id.	5.194	331.638
Para Marsella id.	3.000	181.938
Para id., id.	3.707	203.756
Para Génova desplatado	2.724	182.970
Para Marsella, id.	1.500	98.400
Totales	370.832	23.460.703

#### Mineral de zinc

Suma anterior	Toneladas	47.721
Para Amberes, C. Marín, blenda	»	1.288
Total	Toneladas	49.009

#### Varios

Para L'Estaque, P. Martínez Rodríguez 100 toneladas, pirita de hierro.

## Congreso de educación moral y social de Londres

A principios del otoño próximo, durante los días 25 al 29 de Septiembre, se celebrará en la gran capital del Reino Unido esta Asamblea, primera de una serie periódica que se irá determinando, y en la cual el concurso de hombres eminentes del mundo culto hará una labor de suma trascendencia para la obra civilizadora de la educación en su más amplio sentido.

Los temas del programa que han de tratarse en las ocho sesio-



**Valores cotizados en la Plaza de Bilbao**

TÍTULO DE LA EMPRESA ACCIONES	Ultima co- tización.	Fecha de la operación			CAPITAL millares de PESETAS	Valor de cada título.	Des- embolso	Divi- dendo anual	
		Día	Mes	Año					
Banco de Bilbao	320	%	15	Julio ...	1908	30.000	500	Todo	60 pts.
» de Vizcaya	240	»	2	Julio...	1908	15.000	250	50 %	10 »
» Crédito Unión Minera	390	»	18	»	1908	20.000	250	20 %	10 o/po
» Guipuzcoano	205	»	30	Junio...	1908	5.000	500	60 %	21 »
» de Vitoria	130	»	4	Dicbre..	1907	3.000	500	50 %	12,50
» Asturiano	75	»	15	Mayo...	1908	8.000	500	80 %	—
» de Gijón.	164	»	25	»	1908	10.000	400	Todo	12 pts.
» de Vigo	220,00	p.	5	Junio...	1904	5.000	500	60 %	—
» de Burgos	120,00	»	11	»	1908	3.000	500	20 %	3 pts.
» Industrial Gijonés	20	%	29	Mayo...	1908	15.000	500	Todo	—
» Hispano Americano.	142,50	»	15	Julio...	1908	100.000	500	30 %	9 pts.
» Mercantil de Santander.	150	»	5	»	1907	8.000	500	50 %	4 o/po
F.-C. Vascongados	98	»	5	Junio...	1908	6.525	250	Todo	—
» de Bilbao á Portugalete	143	»	16	Julio...	1908	5.000	500	»	35 pts.
» de Santander á Bilbao	112	»	30	»	1908	12.500	500	»	35 »
» de Castro Alén (ordinarias)	97	»	26	Junio...	1908	1.500	500	»	55 »
» de Castro Alén (especiales)	123	»	22	»	1908	1.000	500	»	—
» de La Robla.	69	»	16	Julio...	1908	20.264	500	»	—
» Vasco Asturiano	56,25	»	12	Abril...	1907	12.000	400	»	—
Comp. Naviera Bilbaina.	11,00	»	31	Enero...	1908	6.000	500	»	—
» » Bat	22	»	28	Abril...	1908	3.500	500	»	10 pts.
» » Vasco Cantábrica	34	»	26	Febrero.	1907	3.000	500	»	10 pts.
» » Vascongada	47	»	18	Mayo...	1908	3.125	500	»	15 pta.
» » Internacional	28	»	21	Febrero.	1906	2.500	500	»	10 pts.
» » Rodas	40	»	16	Mayo...	1908	4.500	1.500	»	—
» » Unión	30	»	17	Julio...	1908	16.000	500	»	—
» » Cantábrica.	14	»	10	Junio...	1905	6.000	500	»	25 pts.
» » Uriarte.	50	»	14	Abril...	1906	3.000	1.000	»	2 o/po.
» Aurrerá.	48	»	23	»	1906	3.000	500	»	—
» » La Actividad	29	»	17	Julio...	1908	3.000	500	»	22,50
» Anónima de Navegación	60	»	1	Dicbre..	1906	2.700	500	»	5 pts.
» La Blanca	77	»	28	Julio...	1902	3.000	500	»	12,50
» Vasco Asturiana	94	»	2	Octubre.	1901	10.000	500	»	15 »
» Algorña	41	»	29	Mayo...	1908	5.000	500	»	17,50
» Olazarri.	42	»	11	Julio...	1908	7.000	500	»	50 pts.
Sd. An.ª Altos Hornos de Vizcaya.	271,25	»	28	»	1908	32.750	500	»	25 »
» » Unión Resinera Española	108,00	»	29	»	1908	20.000	250	»	16 »
» » Unión de Explosivos	330	»	27	»	1908	25.000	100	»	—
» » Talleres de Deusto.	100,50	»	28	Stbre...	1907	1.000	500	»	50 pts.
» » Tubos Forjados.	120	»	29	Mayo...	1908	1.500	500	»	10 »
» » La Basconia.	85	»	27	Febrero.	1906	7.000	500	»	30 »
» » Casa Dotesio.	61,50	»	18	Enero...	1908	1.350	500	»	15 »
» » T. de Bilbao á Durango	35	»	23	Agosto..	1907	2.150	500	»	3 o/po
» » Const. Electro-Mecánicas.	63,35	»	30	Julio...	1908	3.600	150	Todo	15 pts.
Compañía de Seguros Aurora	58,65	»	6	Julio...	1908	20.000	500	20 %	10 »
Sd. Mra. Argentifera de Córdoba.	310	»	28	Marzo...	1908	1.500	250	50 %	—
» » Anglo Vasca de Córdoba.	150	»	12	Junio...	1908	3.500	250	Todo	—
» » Alcaracejos en Córdoba.	70	»	4	Julio...	1907	2.000	250	»	—
» » Almadenes en Córdoba.	145,70	»	7	Abril...	1907	6.000	250	35 %	—
» » Peñafior, en Sevilla	68	»	8	Julio...	1908	4.500	500	»	—
» » Cala, en Huelva	98	»	30	»	1908	15.000	500	Todo	30 pts.
» » Hras. de Sabero anexas.	105,	»	29	»	1908	5.000	500	»	—
» » Sierra Menera en Teruel	87	»	12	Junio...	1908	2.000	500	60 %	—
» » Irún y Lesaca	64	»	2	Julio...	1908	5.090	500	Todo	—
» » Cabárceno	116,50	»	2	Agosto..	1907	1.500	500	»	10 o/po
» » Argentifera de Almagrer	117,	»	30	Julio...	1908	5.000	500	»	—
» » Hulleras de Guardo	166	»	18	Marzo...	1908	4.000	500	36 %	—
» » Collado del Lobo	113	»	23	Julio...	1908	12.500	500	Todo	—
» » Atilana	11	»	8	Junio...	1908	4.000	250	»	—
» » Villadrid	115	»	29	Julio...	1908	1.000	500	»	—
» » Sierra Alhamilla	260	»	25	Junio...	1908	1.000	500	»	—
» Hidráulica del Fresser	65	»	9	Julio...	1908	3.000	500	»	—
» Hidro Eléctrica	120,00	»	10	»	1908	20.000	500	»	—
» » Berástegui.	35	»	27	Abril...	1907	2.500	500	70 %	3,50 pts.
» » Minería Vascongada	48	»	23	Enero...	1906	12.500	250	5 %	—
» » General de Minería	85	»	17	Junio...	1907	5.000	250	25 %	—
» Construcciones metálicas	62	»	16	Mayo...	1906	12.500	500	Todo	—
» Cementos Portland Sestao.	00	»	29	»	1908	1.403	700	10 %	40 %
Castillo de las Guardas	81	»	29	»	1908	7.500	500	85 %	—
Papelera Española	48	»	20	Junio...	1908	20.000	500	»	—
Artes Gráficas	85	»	13	Novbre	1907	500	100	»	6 pts.
Bodegas Bilbainas.	77	»	12	Mayo...	1908	6.000	500	Todo	—
Sd. Gral. Industria y Comercio.	262	»	28	Julio...	1908	25.000	500	»	—
Diques Euskalduna	37	»	29	Mayo...	1908	15.000	500	»	5 pts.
Sd. Gral. Azur.ª Espal.-preferente	101,25	»	7	Julio...	1908	43.000	500	»	15 »
» » » ordinaria	46,50	»	3	Enero...	1908	43.000	500	»	—
Compañía Sota y Aznar	100	»	2	Junio...	1908	9.500	500	»	20 pts.
Compañía Naviera Bachi	80	»	13	Dicbre.	1907	4.000	500	»	10 »
Compañía Minera de Seta res	1.200	»	22	Junio...	1908	1.000	1.000	»	—
Sd. Propietaria Mina Ceferina.	100	»	27	Junio...	1908	1.000	1.000	»	—

Resumen de pesetas negociadas Fondos públicos, 865.700; Acciones, 586.750 Obligaciones, 26.500 Total: 1.514.950 Libras, 18.150 Francos 18.654.

**Junta Sindical**

DEL COLEGIO DE AGENTES DE CAMBIO Y BOLSA DE BILBAO

Esta Junta Sindical en sesión del día de hoy, ha señalado para la liquidación por diferencia de las operaciones á plazo en curso de Valores admitidos á la Cotización oficial de Bolsa los cambios siguientes:

- Almagreras acciones á 117 por 100.
- Sabero y Anexas, acciones á 105 por 100.
- Villadrid, acciones á 115 por 100
- Irún y Lesaca, acciones, á 60 por 100.
- Resinera Española, acciones á 100 por 100.
- Peñafior, acciones ordinarias á 68 por 100.
- Crédito de la Unión Minera, acciones á 392 por 100.
- Banco Español Río de la Plata, acciones á 400 pesetas.

VALORES NO ADMITIDOS

- Ferrocarriles Vascongados, acciones, á 104,50 por 100.
- Sierra Menera, acciones, á 93 por 100.
- Minas de Teverga, preferentes, á 50 por 100.
- Id. ordinarias, á 36 por 100.
- Lo que se anuncia al público y señores intermediarios á los efectos oportunos.
- Bilbao 30 Julio 1908.—El síndico presidente, E. de Uruñuela.

**Retención de valores**

Se ha ordenado la ratificación de retención de los siguientes valores:

*Deuda amortizable al 5 por 100*

Serie A. Números 82.141—87.426—126.034—167.928—177.726—177.727

—Se ha ordenado asimismo el alzamiento de retención de los siguientes valores:

*Deuda amortizable al 5 por 100*

Serie A. Número 177.777

*Deuda perpétua Exterior al 4 por 100*

Serie D. Número 35.093

*Deuda perpétua Interior al 4 por 100*

Serie C. Número 100.622  
Id. F. Id. 28.925



# Buques entrados

Importación del extranjero desde el 23 al 31 de Julio

Núm. de ord.	Día	Pabellón	Nombre del buque	Tons. de reg.	CAPITAN	Kilogramos de carbón	Kilogr. de bacalao	Kilogramos de carga total	Procedencia	Consignatario ó corredor
					Suma anterior.	304443725	6502183	381844494		
978	23	Español	Anboto-mendi.	1246	F. Sarasola	2840934	»	3016710	Newcastle	Sota y Aznar
979	»	»	Juan Cunningham	831	V. Sala	»	»	126430	Londres y Amb.	H. de Azqueta
980	»	»	Bravo	819	J. Freixas	»	8627	52369	Glasgow y Liverp	Idem
981	»	»	Bazán	534	L. Arias	»	2500	102438	Hamburgo	Idem
982	»	Inglés	Ragusa	805	Th. Pearn	»	»	»	La Rochelle	Vicente Correas
983	»	Español	Bachi	1333	D. Arrótegui	»	»	»	S. Nazaire	Hijos de Astigarraga
984	»	Noruego	Setubal	753	J. L. Aune	»	469459	539259	Christiansund	Andrés Amland
985	24	Holandés	Carl Lehnkering.	1296	G. W. Carst.	»	»	»	La Pallice	Erhardt y Compañía
986	»	Español	Ereaga	1341	J. Landin	»	»	»	S. Nazaire	Tomás Urquijo
987	»	Inglés	Citrine	1096	J. Mc. Nicol	»	»	»	Idem	Idem
988	»	Español	Donata	483	S. Mendezona	»	61213	350586	Liverpool	Real de Asúa y Compañía
989	»	Inglés	Hazelmere	722	J. Stockman	»	»	»	Maraus	Martyn, Martyn y Comp. <sup>a</sup>
990	25	Español	Alemania.	1255	B. Arrasate	3036765	»	3037398	Newport	Juan Abaitua
991	»	»	Cabo Peñas	1213	R. Redondo	»	»	22611	Marsella	Bergé y Compañía
992	»	»	Yandiola	1428	S. Arriandiaga	»	»	»	S. Nazaire	Yandiola y Solano
993	26	»	Kataliñ.	76	J. Cortázar	»	»	184113	Bayona	Atanasio Aréizaga
994	»	Inglés	Pearl	188	P. Walsh	»	»	659899	Runcorn	Real de Asúa y Compañía
995	»	»	Germania.	1895	W. Mc Phee	»	»	»	S. Nazaire	Félix Abásolo
996	27	Noruego	Jupiter.	1363	J. Garrett	»	»	»	Burdeos	Vicente Correas
997	»	Inglés	Saxon	996	J. Mc. Cansh	»	»	»	Idem	Viuda de Salvidegoitia
998	»	Español	Erandio	1735	N. Landa	4439560	»	4439560	Newcastle	Sota y Aznar
999	»	»	Ciudad de Cádiz	1800	F. Calzada	»	»	88588	Buenos Aires	Bergé y Compañía
1000	28	Inglés	Parana.	2689	O. Lewis	»	»	»	Londres	Carlos Maruri
1001	»	»	Lackenby.	1140	A. Grieves	»	»	2959052	Báltico	Griffiths, Tate y Compañía
1002	»	Español	Herrera	632	J. Boix	»	»	40240	Amberes	H. de Azqueta
1003	»	Noruego	Uto	838	H. Johnsen	»	»	101500	Gothemburgo	Andrés Amland
1004	»	Inglés	Deerhound	217	J. A. Searle	»	»	216150	Fowey	Carlos Maruri
1005	»	»	Everest	1331	M. Dower	»	»	»	Burdeos	Chávarri y Compañía
1006	»	»	Gladiolus.	1221	A. A. Woodrow	»	»	»	La Pallice	Acha y Andoin
1007	»	Alemán	Fried Krupp	730	G. Breckwoldt	»	»	»	Rotterdam	Erhardt y Compañía
1008	29	»	Neptunus.	780	W. Wingardh	»	»	1750000	Lovisa	Sota y Aznar
1009	»	Español	Elantsobe.	1451	L. Izpizua	3533773	»	3533773	Newcastle	Idem
1010	»	Alemán	Hermes	675	L. Prahm	»	»	376606	Amberes	C. Hoppe y Compañía
1011	»	Español	Uriarte núm. 6	1453	L. Quintana	»	»	»	Burdeos	Acha y Andoin
1012	30	Inglés	Dixcovery.	1240	J. Pawley	»	»	»	Idem	Viuda de Salvidegoitia
1013	»	Uruguayo	Oiz-Mendi	1312	Q. Uralde	1877850	»	1877850	Newcastle	Sota y Aznar
1014	»	Inglés	Severn.	2678	R. Hayes	»	»	67579	Tampico	Carlos Maruri
					Total.	320172607	7043982	405381205		

Importación de cabotaje desde el 24 al 31 de Julio

Núm. de ord.	Día	Aparejo	Nombre del buque	Tons. de reg.	CAPITAN	Kilogramos de carbón	Kilogr. de cemento	Kilogramos de carga total	Procedencia	Consignatario ó corredor
					Sumas anteriores.	119624000	3804850	181295468		
739	24	Vapor	Ibarra núm. 4	1505	O. Solaguren	»	»	792580	Barcelona y esc.	Bergé y Compañía
740	»	»	Sixto Cámara	152	V. Anasagasti	»	»	»	Pasajes	Félix Abásolo
741	»	»	Unión Hullera	282	F. N. Junquera	500000	»	500000	Gijón	Ignacio Abaitua
742	25	»	Cabo Peñas	1213	R. Redondo	»	»	577467	Barcelona y esc.	Bergé y Compañía
743	»	»	Antonio.	261	F. Argüelles	600000	»	600000	vilés	Pérez Ullivarri é hijo
744	»	»	Santoña.	36	E. Olavarrieta	»	»	»	Castro	Francisco García
745	»	»	La Cartuja	558	M. Zaldúa	»	»	134298	Alicante	Bergé y Compañía
746	»	»	Iciar	188	J. San José	550000	»	550000	S. Esteban	Chávarri y Compañía
747	26	»	Simón	24	E. Anduiza	»	»	»	Bermeo	E. de Arriaga y Compañía
748	27	»	Jovellanos	268	G. Navarro	500000	»	500000	Gijón	Ignacio Abaitua
749	»	»	El Gallo	368	J. Menéndez	700000	»	700000	Idem	Ulpiano de la Torre
750	»	»	Angel de la Guarda	79	A. Berasaluce	»	»	»	Lequeitio	Viuda de Vicuña
751	28	»	Dolores	71	J. A. Iraundegui	»	48300	48300	Zumaya	Hijos de Astigarraga
752	»	»	Eduardo Marina	625	J. A. Vigil	700000	»	700000	Gijón	Atanasio Aréizaga
753	»	»	Cabo San Vicente	1107	J. C. Zorrozuá	»	»	456285	Barcelona y esc	Bergé y Compañía
754	30	»	Hernani	266	S. Piñole	400000	»	400000	Gijón	Viuda de Vicuña
755	»	»	Julián	593	E. Suárez	»	»	78911	Barcelona y esc.	Aznar y Compañía
756	»	»	Cabo Silheiro	675	P. Alsina	»	»	242868	Alicante	Bergé y Compañía
757	»	»	Palmira	47	J. Suárez	170000	»	170000	Gijón	Ulpiano Torre
					Totales.	123744000	3853150	187746177		



# Buques salidos

Exportación al extranjero desde el 23 al 31 de Julio

Núm. de ord.	Día	Nombre del buque	Tons. de reg.	Kilogr. de mineral	Kilogr. de lingote	Kilogr. de vino común	Kilogr. de carga general	CARGADOR	Destino	Cargaderos	NOMBRE DE LA MINA según factura	
				1827118520	3730750	5558385	32299688					
906	23	Mecklenburg	2090	»	»	40533	7590	E. Couto y Compañía	Puerto Rico	P. Exterior	(Sin pasajeros)	
907	»	Uribitarte	1032	2397360	»	428	»	Ulpiano de la Torre	Stockton	Orconera	Cotos de la Orconera	
908	»	Rosehill	992	2150000	»	»	»	Griffiths, Tate y Comp. <sup>a</sup>	Newport	Olaveaga	San Luis y María la Chica	
909	»	Texel	1295	»	»	»	»	Salió en lastre	Cardiff	Lastre	(Vía Carril)	
910	»	Dategrove	760	1768200	»	»	»	Macleod y Compañía	Glasgow	Galdames	Elvira	
911	»	Amelie	697	»	»	»	19210	Erhardt y Compañía	Amberes	Uribitarte	(Vía Pasajes)	
912	»	Noviembre	1911	»	»	1250	377	Salió en lastre	Cardiff	Olaveaga	(Provisiones)	
913	»	Mundaka	1445	3601610	»	996	»	Griffiths, Tate y Comp. <sup>a</sup>	Rotterdam	Orconera	Parcocha	
914	»	Gardenia	1205	2702510	»	»	»	Blas Otero y Compañía	Tyne-Dock	Idem	Cotos de la Orconera	
915	»	Gardepee	1036	2330000	»	»	»	Macleod y Compañía	Newport	Olaveaga	Nuestra Señora de Begoña	
916	25	Chío	266	452100	»	80	»	Federico L. Dubus	Bayona	F. Belga	Coto de la Franco Belga	
917	»	Forest	1023	2236300	»	»	»	Macleod y Compañía	Cardiff	Galdames	San Antonio y Juan	
918	»	Ragusa	805	1910080	»	60	»	Sydney J. Dyer	B.-Ferry	Idem	Rubia y Justa	
919	»	Empress	1086	5011290	»	»	»	Hijos de Astigarraga	Newcastle	Orconera	Cotos de la Orconera	
920	»	Lekeitio	1454	3628260	»	1545	»	Sita y Aznar	Rotterdam	Triano	Petronila, Cotorrio y otras	
921	»	Río Formoso	76	»	»	»	8503	Carlos Maruri	Burdeos	Uribitarte	(Directo)	
922	26	San Martín	759	1674757	»	290	»	Chávarri Hermanos	Boulogne	Cadagua	Mantefuerte	
923	»	Belle Isle	1128	3048420	»	80	»	J. M. Rivas y J. Wild y C. <sup>a</sup>	Middlesbro	Triano	Un. Am., Demasia S. Antonio	
924	28	Bachi	1333	3139950	»	268	1177	Aznar y Compañía	Cardiff	Orconera	Cotos de la Orconera	
925	»	Sardinero	1274	3383300	»	475	325	Erhardt y Compañía	Heysham	Galdames	Safo y Catalina	
926	»	Rhenania	787	1388220	»	15497	158872	Félix Abásolo	Rotterdam	Luchana	Juliana	
927	»	Knarwater	1047	2415520	»	»	»	J. M. de las Rivas	Middlesbro	Triano	Unión y Amistosa	
928	29	Katalin	76	205080	»	265	»	Atanasio Aréizaga	Bayona	Idem	Begoña	
929	»	Citrine	1095	2643500	»	»	»	Tomás Urquijo	Ayr	Galdames	Rubia, Justa y Milagros	
930	»	C. Lehnkering	1296	3493190	»	45	»	Erhardt y Compañía	Rotterdam	Orconera	Cotos de la Orconera	
931	»	Plencia	1644	3583340	»	»	»	Juan Turner	Idem	Cadagua	Silfide	
932	»	Hazelmere	722	1509620	»	»	»	Martyn y C. <sup>a</sup> y Rivas	B.-Ferry	Triano	Dem. <sup>a</sup> S. Ant., Unión y Amistosa	
933	»	Orozco	1584	3743590	»	1566	538	Luis Ocharan	Rotterdam	Cadagua	Malaspera	
934	»	Saxon	996	2111520	»	»	»	J. M. de las Rivas	Glasgow	Triano	Unión y Amistosa	
935	»	Parana	2689	»	»	1959	8920	Carlos Maruri	Verac. y es.	P. Exterior	(86 pasajeros)	
936	»	C. de Cádiz	1800	»	»	2910	4000	Bergé y Compañía	B. Aires	Idem	(6 id.)	
937	30	Jupiter	1363	3326150	»	»	»	Sydney J. Dyer	Middlesbro	Triano	Rubia, Carolina y Cristina	
938	»	Ereaga	1341	3194040	»	1218	»	Tomás Urquijo	Paullac	F. Belga	Coto de la Franco Belga	
Totales.				1892166420	3730750	5627850	32512200					

Mineral exportado durante la semana: Para el extranjero, 65.047.900 k. Cabotaje, 000.000 k. Total, 65.047.900 k.

Exportación de cabotaje desde el 25 al 31 de Julio

Núm. de ord.	Día	Nombre del buque	Tons. de reg.	Kilogr. de mineral	Kilogr. de lingote	Kilogr. de hierro y acero	Kilogr. de hojalata	Kilogr. de tubos	Kilogr. de alambre	Kilogr. de harina	Kilogr. de carga total	Destino	Cargadores
		Sumas anteriores.		19937670	27177184	44793814	5435951	1211851	621020	3835350	133029127		
780	15	Santoña	36	»	»	600	»	»	»	4000	51063	Castro	Varios
781	17	María Pilar	114	»	10000	59383	470	190	»	13000	131175	Gijón y escalas	Idem
782	21	Santoña	36	»	»	»	»	»	»	»	28220	Castro	Idem
783	»	María Cruz	85	»	»	12084	1380	315	»	55600	81818	Vivero y escalas	Idem
784	»	María de Carmen	62	»	»	120	3070	175	»	24200	81776	Rivadeo y escalas	Idem
785	24	Airoso	50	»	»	»	»	»	»	»	»	Zumaya	Lastre
786	»	Texel	1295	»	»	»	»	»	»	»	»	Carril	Idem
787	»	Santoña	36	»	»	»	»	»	»	»	13076	Santoña	Varios
788	»	Activo	752	»	»	»	»	»	»	»	»	Castro	Lastre
789	»	Jovellanos	268	»	»	»	»	»	»	»	»	Gijón	Idem
790	»	Cabo Roca	1135	»	20000	207907	103350	5014	»	35600	577189	Barcelona y esc.	Altos Hornos y otros
791	»	Asturias	116	»	»	»	»	»	»	»	»	Gijón	Lastre
792	25	Lázaro	277	»	»	»	»	»	»	»	»	Idem	Idem
793	»	Concha	24	»	»	»	1400	»	»	2500	15456	Bermec	Varios
794	»	Sendeja	24	»	»	»	»	»	»	1000	24653	Idem	Idem
795	»	Bazán	534	»	»	»	»	»	»	3000	3416	Ferrol	Idem
796	»	Bravo	819	»	»	»	»	»	»	»	22385	Sevilla	Idem
797	»	J. Cunningham	831	»	»	»	»	»	»	»	25120	Sevilla y escalas	Idem
798	26	Cabo San Sebastián	952	»	180000	999850	56700	11775	3208	10000	1469809	Barcelona y esc.	Altos Hornos y otros
799	28	Dolores	71	»	»	»	»	»	540	»	2550	Zumaya	Varios
800	29	Ciudad de Cádiz	1800	»	»	»	»	»	»	»	18851	Cádiz y escalas	Idem
801	»	Antonio	261	»	»	»	»	»	»	»	»	Avilés	Lastre
802	»	Natalia	37	»	»	»	»	»	»	»	»	Gijón	Idem
803	»	Herrera	632	»	»	»	»	»	»	»	10798	Sevilla y escalas	Varios
804	»	El Gallo	368	»	»	»	»	»	»	»	»	Gijón	Lastre
805	»	La Cartuja	558	»	»	»	»	»	»	»	32400	Alicante	Varios
806	»	Setubal	795	»	»	»	»	»	»	»	»	Santander	De tránsito
Totales.				19937670	27387184	46073758	5602321	1229320	624768	3984250	135818882		



# Cotizaciones de la semana

Bolsa de Bilbao				BOLSA DE MADRID						
OBLIGACIONES	Capital - Ptas.	Interés	Última cotización		Día 25	Día 27	Día 28	Día 29	Día 30	Día 31
<b>COMPAÑIAS DE FERROCARRILES</b>				Interior contado . . . . .	>	93.40	83.35	83.25	83.30	83.35
Bilbao á Durango.—1. <sup>a</sup> . . . . .	500	4 »	99	Interior fin . . . . .	>	00.00	83.40	83.35	83.30	83.30
» » emisión 1902 . . . . .	100	4 »	96	Amortizable . . . . .	>	101.86	101.75	101.65	101.65	101.65
Bilbao á Portugalete, 1. <sup>a</sup> emisión, 1. <sup>a</sup> serie . . . . .	50	4 »	100	Acciones Banco de España . . . . .	>	453.00	453.00	452.00	450.00	450.00
» » 1. <sup>a</sup> » 2. <sup>a</sup> » . . . . .	100	4 »	100	Tabacos . . . . .	>	400.00	400.00	400.00	400.00	400.00
» » 2. <sup>a</sup> » . . . . .	50	4 »	98	Altos Hornos . . . . .	>	270.00	000.00	000.00	270.50	000.00
Santander á Bilbao, emisión de 1895 . . . . .	100	4 »	98	Explosivos . . . . .	>	000.00	000.00	000.00	000.00	000.00
» » de 1898 . . . . .	500	4 »	99.60	Industria y Comercio . . . . .	>	0.00	0.00	0.00	0.00	0.00
F-c. de Tudela á Bilbao, 1. <sup>a</sup> serie . . . . .	500	5 »	106.00	Resineras . . . . .	>	00.00	0.00	00.00	88.10	890.00
» de » á » 2. <sup>a</sup> » . . . . .	100	5 »	105.00	Azucareras preferentes . . . . .	>	102.25	102.00	102.00	101.75	102.25
» de » á » 3. <sup>a</sup> » . . . . .	250	5 »	105.25	Azucareras ordinarias . . . . .	>	00.00	00.00	00.30	39.00	39.00
» de Valladolid á Ariza, serie A . . . . .	500	5 »	107.00	Banco Hispano Americano . . . . .	>	000.00	000.00	000.00	145.00	000.00
» de Almansa á Valencia y Tarragona . . . . .	475	5 »	105.00	Banco Esp. del Rio de la Plata . . . . .	>	409.00	409.00	409.00	408.00	000.00
» de Asturias, Galicia y León, 1. <sup>a</sup> hipoteca . . . . .	100	3 »	83.10	Francos . . . . .	>	112.35	112.55	112.50	112.50	112.45
» Zarag. á Pamp. y Barcelona, (prioridad) . . . . .	475	3 »	85.00	Libras . . . . .	>	28.23	28.28	28.26	28.25	28.24
» del Norte de España 1. <sup>a</sup> serie . . . . .	50	3 »	84.00	<b>BOLSA DE BARCELONA</b>						
» del Norte de España emisión 1905 . . . . .	50	4 »	97.75	Interior . . . . .	83.60	83.52	83.45	83.40	83.67	83.62
» de Durango á Zumárraga, 1. <sup>a</sup> serie . . . . .	500	4 »	95.25	Acciones Ferrocarril del Norte . . . . .	75.00	75.00	74.75	74.80	75.15	75.20
» de Madrid á Zarag. y Alicante, serie C . . . . .	100	3 »	97.00	Id. id. Madrid Zaragoza . . . . .	93.80	93.01	93.25	93.05	93.85	93.65
» de Alar y Santander . . . . .	475	6 »	114.00	Obligaciones F-c. Norte 4 por 100 . . . . .	97.65	97.75	97.75	98.00	98.00	98.00
» de La Robla . . . . .	500	4 »	90.00	Francos . . . . .	112.45	12.85	12.50	12.60	112.45	112.45
<b>COMPAÑIAS NAVIERAS</b>				Libras . . . . .	28.27	28.25	28.40	28.30	28.27	28.26
Bilbaína de Navegación . . . . .	100	5 »	90.00	<b>METALES (Londres)</b>						
Navegación Bat . . . . .	500	5 »	90.00	Hierro Hematites . . . . .	00 0/0	00 0/0	00 0/0	00 0/0	00 0/0	00 0/0
Naviera Vascongada . . . . .	500	5 »	110.50	Cobre (contado etc. . . . .	00 0/0	59 1/4	59 1/8	59 1/4	59 5/8	59 5/8
<b>COMPAÑIAS MINERAS</b>				Plomo (español. . . . .	00 0/0	13 1/8	13 1/8	13 1/4	3 3/8	13 1/2
Hullera Vasco-Leonesa . . . . .	100	6 »		Plata . . . . .	24 3/16	24 3/16	24 1/4	24 3/8	24 3/8	24 3/8
<b>COMPAÑIAS DE ELECTRICIDAD</b>				<b>BOLSA DE PARIS</b>						
Tranvía Eléc. de Bilbao á Durango y Arratia . . . . .	100	5 »	99.00	Renta Francesa . . . . .	95.75	95.67	95.72	95.77	96.05	96.25
<b>COMPAÑIAS DE INDUSTRIAS VARIAS</b>				Exterior español . . . . .	96.00	95.75	95.97	95.80	96.05	95.85
Papelera Española 1. <sup>a</sup> serie . . . . .	100	5 »	100.00	Interior español . . . . .	4.37	74.30	74.35	74.30	74.35	71.45
» » 2. <sup>a</sup> » . . . . .	100	5 »	96.75	Ruso 1906 . . . . .	98.25	98.35	98.35	98.37	98.25	97.80
Sl. Altos Hornos y fábrica de acero de Bilbao . . . . .	500	3 »	89.50	Rusa 1901 . . . . .	00.00	00.00	00.00	85.65	85.75	85.25
» Metalúrgica y Construcciones Vizcaya . . . . .	500	4 »	100	Bonos Rusos . . . . .	5 1.00	000.00	511.00	511.00	000.00	512.00
Sociedad Aurrera . . . . .	500	5 »		Renta del Brasil . . . . .	84.00	83.90	83.50	83.50	83.00	82.50
» Algodonera Guipuzcoana . . . . .	500	5 »	100.10	Banco Nacional México . . . . .	945.00	945.00	950.00	949.00	949.00	947.00
				Banco de Londres y México . . . . .	000.00	000.00	000.00	000.00	000.00	000.00
				Banco Central Mexicano . . . . .	356.00	3 4.00	354.00	356.00	357.00	358.00
				Acciones Norte de España . . . . .	3 8.00	3 8.00	3 7.00	3 6.00	3 5.00	3 6.00
				Acciones Madrid Zaragoza . . . . .	396.00	395.00	393.00	393.00	392.00	391.00
				F-C. Andaluces; obligaciones . . . . .	0 0.00	324.00	325.00	000.00	325.00	324.00
				Id. id. Norte serie . . . . .	350.00	378.00	376.00	377.00	377.00	379.00
				Id. id. Asturias . . . . .	367.00	367.00	365.00	364.00	000.00	367.00
				Acciones Rio-Tinto . . . . .	1.657.00	1.678.00	1.664.00	1.671.00	1.650.00	1.709.00
				Id. Tharsis . . . . .	147.00	147.00	47.00	149.00	149.00	147.00
				Ruso chino . . . . .	444.50	444.50	444.50	444.00	444.00	444.25
				Bakou . . . . .	25.13	25.13	25.3	25.12	25.12	25.13
				<b>BOLSA DE LONDRES</b>						
				Consolidado . . . . .	86 3/8	86 3/4	86 3/8	87 0/0	86 13/16	86 8/16
				Exterior Español . . . . .	94 1/2	94 3/4	94 3/4	94 1/2	94 1/2	94 1/4
				Japón 4 1/2 . . . . .	89 1/4	89 1/2	89 5/8	89 5/8	89 3/4	89 5/8
				Ruso 1906 . . . . .	96 3/8	96 1/8	96 5/8	95 1/2	95 1/2	95 0/0

nes de la Asamblea son por muchos conceptos de notable importancia y muy interesantes para quienes hayan dedicado alguna atención á los estudios pedagógicos. Los principios de la Educación Moral; los medios prácticos de hacerla efectiva en los diferentes órdenes de enseñanza; la relación de la Religión y la Educación Moral, y de ésta con otros aspectos de la educación, ecétera, ecétera, todos estos y otros puntos de indudable aplicación pedagógica serán objeto de las tareas del Congreso.

Como consecuencia de dichos trabajos, proyéctase desde luego, y será motivo de discusión y acuerdo de los congresistas, estudiar los medios de llevar á cabo la fundación de una *Revista Internacional de Educación Etica*, dedicada singularmente á las escuelas y maestros, y en general á las personas consagradas á la enseñanza.

Respondiendo á su carácter internacional, el Congreso ha sido convocado bajo el patronato del Ministro de Instrucción pública de la Gran Bretaña y de los de Francia, Bélgica, España, Italia, el Japón, Rumanía y Rusia, estando también representadas todas las demás naciones de Europa y casi todas las de América.

La Asamblea se reunirá en el edificio de la Universidad de Londres, será presidida por el eminente pedagogo inglés Profesor Michael E. Sadler, y entre los vicepresidentes figuran, representando á España, personalidades de tanta valía como los señores D. Gumersindo de Azcárate y D. Eduardo Sanz Escartín.

Las personas que deseen asistir al Congreso con derecho á intervenir en las lecturas, deliberaciones y conferencias y á obtener ejemplares del libro de actas, pueden solicitar tarjetas de miembros de la Asamblea escribiendo al Secretario general de la misma, Mr. Gustav Spiller—13 Buckingham Street, Strand, Londres,—remitiendo al efecto la cuota asignada de 10 chelines y 6 peniques en sellos ingleses ó bonos postales, ó 13 francos en la misma forma, ó para mayor facilidad el término alzado de la equivalencia de aquella cantidad en moneda española, que es de 14 pesetas. Para proporcionarse instalación próxima á la Universidad, los

congresistas que la deseen pueden dirigirse también al propio Secretario general, Mr. Spiller.

Del Comité general forma parte, y es además Secretario para España del Ejecutivo, nuestro compañero D. José del Perojo, director de *Nuevo Mundo*, quien facilitará cuantos datos é informes soliciten las personas que lo deseen, escribiéndole con las señas de dicho periódico, Santa Engracia, 57, Madrid.

## ANUNCIOS OFICIALES

### Sociedad anónima Casa Dotesio

#### Canje de acciones

Se ruega á los accionistas y á los establecimientos de crédito, que se sirvan presentar en este domicilio social, 8, Doña María Muñoz, las acciones y resguardos de que sean tenedores y depositarios, á fin de que se canjeen por los nuevos títulos.

Bilbao 27 de Julio de 1908.—El Subgerente, *Plácido Castro*.

### Compañía Naviera "Sota y Aznar"

Conforme á lo dispuesto en el artículo 16 de los Estatutos, y para dar cumplimiento á lo preceptuado en el 27, se convoca á los señores accionistas á Junta general ordinaria, que ha de celebrarse el día 14 del mes de Agosto próximo, á las once de la mañana, en las oficinas de la Compañía, calle de Ibáñez de Bilbao (chalet).

Bilbao 28 de Julio de 1908.—*Ramón de la Sota, Luis María de Aznar*, Directores Gerentes.



### Importación del extranjero

*Buques con carga entrados en este puerto desde el día 23 al 31 de Julio de 1908.*

**DIA 23.**—Vapor español ANBOTO-MENDI. De *Newcastle*: 2840934 k carbón, 151 cascos 109358 k ferromanganeso, 25375 kilos ferro-siliceo, 19336 k ladrillos refractarios, 518 piezas 18169 kilos toberas de tierra, 25 piezas 1015 k muelles, 24 barras 924 kilos acero, 1 pieza 266 k cadena, Altos Hornos de Vizcaya; 12 cajas 363 k champagne, 6 bultos 970 k muebles, Sota y Aznar. Total 3.016.710 k.

Vapor español JUAN CUNNINGHAM. De *Londres*: 1 barril 204 k aceite, 2 cajas 122 k libros impresos, 1 caja 78 kilos láminas estereotípicas, 1 caja 53 k barniz, Yanke Hermanos; 9 cajas 452 k té, B. Manjarrés; 1 fardo 985 k hilaza de lino, P. Sabas; 4 cascos 1325 k crisoles de plumbagina, Altos Hornos de Vizcaya; 2 cascos 715 k id., Hijos de L. Yohn y Compañía; 1 caja 78 k puertas y accesorios para muebles, Igartua y Compañía; 3 cascos 675 k brea, 1 caja 130 k cordones y accesorios para máquinas de escribir, embrocación, A. Conrad y Compañía; 6 sacos 236 k cerrojos de acero, 1 caja 140 k piezas de maquinaria, Gracia y Compañía; 2 tambores 48 k barniz, La Camera Española; 173 piezas 5117 k estaño, T. Morrison y Compañía; 2 sacos 103 k mica molida, A. Bertrand; 1 caja 288 k papelería, Viuda de Nerecán; 1 caja 193 k muebles, Rica Hermanos; 1 caja 139 kilos tinta en botellas, 10 cajas 213 k aguardiente, 1 caja 161 kilos galletas, 24 cajas 561 k licores, Arteché y Zulaica; 3 cajas 277 k perfumería, Z. Andrés y Urelzaga; 2 bultos 82 k maquinaria agrícola, Ajuria Hermanos; 2 bultos 137 k tienda y mesa, F. Azpeitia; 1 caja 43 k accesorios para yatch, A. Arluciaga; 1 caja 89 k barniz, pintura y algodón, T. Zubiría y Compañía; 6 cajas 204 k maquinaria, La Papelera Española; 5 bultos 7807 kilos auto-camiones y accesorios, 2 bultos 53 k antigüedades, 2 bultos 220 k barniz y pintura, 110 piezas 5087 k estaño, 30 balas 1939 k clavillo, 1 caja 55 k perfumería y jabones, 50 cajas 1422 kilos almidón, 25 cajas 350 k grasa animal, 1 caja 9 k impresos, 9 bultos 1073 k té y comestibles, 2 cajas 431 k incubadoras, 3 cajas 88 k té, 1 caja 36 k mostaza, 4 cajas 162 k avena, 7 paquetes 1282 k cordelería, 1 caja 50 kilos chupadores de goma, 5 cajas 177 k té, 1 caja 47 k papel de cera, 4 bultos 1493 k máquina y accesorios para auto-camión, 44 planchas 2000 k estaño, 5 cascos 902 k brea mineral, á la orden.

De *Amberes*: 44 bultos 1713 k acero en barras, 5 barricas 550 k alambre de hierro, 2 cajas 68 k cucharas de aluminio, 3 cajas 290 k ferretería, 1 caja 60 k artículos de madera, 2 bultos 472 k acero en barras, Yanke Hermanos; 3 cajas 499 k resortes de hierro, D. Lizundia; 3 barriles 380 k cemento refractario, 2 cajas 311 k ferretería, 1 caja 62 k bateas, 3 paquetes 53 k artículos de cocina, 1 caja 39 k artículos de mimbre, 2 cajas 382 kilos ferretería, A. Conrad y Compañía; 1 barrica 285 k idem, Hijos de L. Yohn y Compañía; 12 piezas 4980 k calces, Compañía del Ferrocarril de Bilbao á Portugalete; 6 barriles 1290 kilos grasa mineral, 4 cajas 425 k correas de cuero, El Material Industrial; 1 caja 148 k ferretería, A. Taubmann; 12 barriles 1067 k aluminato de barita, Ortueta y Compañía; 17 cajas 3009 kilos acero, J. Albizua y Compañía; 9 cajas 1131 k tornillos, Sobrinos de J. Sáez; 1 bala 305 k hilaza de lino, 1 bala 549 kilos hilaza de estopa, P. Sabas; 41 bultos 3321 k telas enarenadas, E. Ansuátegui; 1 caja 21 k catálogos, Hoppe, Hagen y Compañía; 26 balas 5200 k celulosa, La Papelera Española; 10 cajas 1230 kilos azul ultramar, Barandiarán y Compañía; 7 bultos 299 kilos plantas, D. Orueta; 9 bultos 300 k trenes de ruedas, Amann y Gana; 150 piezas 3858 k tubos, Arteché y Zulaica; 49 bultos 11475 k accesorios para id., Sd. Tubos Forjados; 3 cajas 468 kilos motor y transformadores eléctricos, 3 barricas 1069 k alambre de latón, 100 sacos 10100 k silicato de sosa, 6 barriles 231 kilos vidrio hueco, 55 fardos 1025 k alambre de cobre, 184 balas 41487 k pasta de madera, á la orden. Total 126.430 k.

Vapor español BRAVO. De *Glasgow*: 26 fardos 1165 kilos papel para imprimir, 3 cajas 2344 kilos maquinaria, Yanke Hermanos; 16 cajas 2515 kilos hilo de algodón, Hilaturas de Fabra y Coats; 50 chapas 1154 kilos acero, Ferrocarril de Galdames; 113 bultos 793 kilos tubos de hierro, Miguel y Felipe;

25 sacos 2529 k cera parafina, B. Manjarrés; 50 barriles 9941 k aceite mineral, 3 barriles 678 k aceite de ballena, 58 barriles 12079 k grasa, 4 bultos 254 k efectos usados, 11 cajas 9532 k maquinaria, á la orden.

De *Liverpool*: 1 casco 306 k eslabones de hierro, 1 casco 54 k faroles, 4 sacos 410 k motones de madera y hierro, U. Izar y Aldacoa; 100 fardos 5075 k bacalao, Z. Andrés y Urelzaga; 20 fardos 1015 k id., A. Lurrañaga; 50 fardos 2837 k id., P. Sabas. Total 52369 k.

Vapor español BAZAN. De *Hamburgo*: 2 balas 120 k cañas de bambú, 1 caja 3 k hule, 4 bultos 631 k accesorios para maquinaria, Yanke Hermanos; 3 cajas 1034 k maquinaria, Weise y Monsky; 50 sacos 2500 k cola, Limousin y Compañía; 1 caja 50 k marcos de hojalata, B. Manjarrés; 1 caja 494 k losa para fieltro, A. Conrad y Compañía; 6 bultos 373 k alfombras y felpas, M. Bilbao y Compañía; 17 cajas 4323 k impresos, Sd. A. Casa Dotesio; 2 cajas 271 k brochas, Barandiarán y Compañía; 1 barril 403 k cola, Arechavaleta y Richter; 21 fardos 3027 k papel para escribir, 1 caja 248 k maquinaria, 2 cajas 250 k artículos de escritorio, 800 sacos 80430 k sal de Stassfurt, 1 huacal 222 k maquinaria, 26 bultos 5498 k material eléctrico, 1 caja 61 k aparatos para cuadro, 50 balas 2500 k bacalao, á la orden. Total 102.438 k.

Vapor noruego SEPUBAL. De *Christiansund*: 19000 kilos bacalao, 1 fardo 50 k id., Salcedo y Ustara; 250 fardos 12500 kilos id., J. Padró; 50 fardos 2500 k id., J. M. Carrasco; 25 fardos 1250 k id., L. Salcedo; 210 fardos 10605 k id., V. Mellado; 42000 k id., 1 fardo 50 k id., S. R. Renobales; 1 fardo 50 kilos idem, 10000 k id., 133 barriles 19950 k raba, Greaves y Arbaiza; 191 barriles 28650 k id., 18000 k bacalao, Viuda de H. Lund y Clausen; 40 barriles 6200 k raba, 780 fardos 39339 k bacalao, para varios, en tránsito.

De *Aalesund*: 16000 k bacalao, Salcedo y Ustara; 114140 kilos id., 79 fardos 3950 k id., Greaves y Arbaiza; 36 fardos 1800 k id., 15000 k id., Hijo de P. Basterra; 30200 k id., Viuda de H. Lund y Clausen; 45600 k id., S. R. Renobales; 100 barriles 15000 k raba, 676 fardos 33775 k bacalao, para varios, en tránsito.

De *Bergen*: 32500 k bacalao, Hijo de P. Basterra; 5000 kilos idem, Viuda de H. Lund y Clausen; 58 fardos 2900 k id., S. R. Renobales; 265 fardos 13250 kilos idem, J. Roiz, Madrid. Total 539.259 k.

**DIA 24.**—Vapor español DONATA. De *Liverpool*: 127 fardos 6339 k bacalao, E. Medina; 67 fardos 3350 k id., B. Santibañes; 69 fardos 3450 k id., M. Azaola; 57 fardos 2850 k idem, L. Salcedo; 20 fardos 1000 k id., R. Ibarreche y Compañía; 130 fardos 6500 k id., C. Zuazo; 140 fardos 7105 k id., C. de Simón Martínez, Madrid; 90 fardos 4528 k id., E. Eguía é hijo; 30 fardos 1522 k id., V. G. Rojo; 32 fardos 1600 k id., Zabala y Aguirre; 91 fardos 4550 k id., D. Ibarreche; 100 fardos 5075 k idem, Vda. de C. Irujo; 137 fardos 6850 k id., S. Esteban; 93 fardos 4719 kilos id., J. M. Arranz; 25 fardos 1568 k id., Acle Hermano; 10 fardos 507 k id., G. Mermejo; 80 fardos 4060 k id., M. Izaguirre; 72 lingotes 1014 k estaño, Viuda de P. Haehner; 2 cascos 419 k loza, S. Cortina; 12 bultos 775 k pintura, Urizar y Aldacoa; 33 bultos 1188 k acero en barras, 1 casco 146 kilos muelles de acero, 1 caja 92 k acero, 4 barriles 674 k aceite mineral, 10 rollos 1059 k hules, 2 cajas 147 k ferretería y herramientas, 7 bultos 961 k ferretería, 1 caja 34 k discos y taladros de acero, 1 casco 113 k azufre, 2 cascos 216 k óxido de zinc, 1 casco 80 k goma sin labrar, 1 lata 50 k muestras de cola, 16 atados 1068 k acero en barras, 12 bultos 664 kilos picos y palas de acero, 1 caja 297 kilos caja de hierro, B. Manjarrés; 1 caja 133 k polea de hierro, 1 caja 292 k casquillos de acero, 7 bultos 735 k maquinaria, 2 huacales 262 k trajilla para jardín, A. T. Simpson; 1 caja 14 kilos fotografía, 9 fardos 2167 k alfombras, Viuda de P. González y Compañía; 71 piezas 928 k tubos de latón, 9 atados y 3 piezas 323 k barras de latón, 1123 lingotes 10160 k cobre, Sociedad Tubos y Metales; 1 caja 92 k piezas de maquinaria, 2 barriles 307 k cubiertas, 5 bultos 998 kilos ferretería, 18 bultos 757 k acero, 1 caja 22 k pistoletas de acero, 1 caja 14 k acero y muestras, 1 caja 10 k partes de maquinaria, 1 caja 130 k artículos para ferretería, Yanke Hermanos; 4 cajas 870 k tejidos,



A. Martínez; 1 fardo 96 k fieltros de algodón, La Papelera Española; 20 rollos 3898 k cables de acero, Erice y Mariscal; 2 cajas 414 k maquinaria agrícola, Morgan y Elliot; 3 barriles 1352 kilos vajilla de loza, 9 bultos 1697 k barniz, ferretería y loza, F. Azpeitia; 54 atados 1129 k palas de acero, Guevara y Compañía; 5 cajas 101 k máquinas de copiar y escribir, J. Maury; 4 barriles 1153 k sal sosa, 3 bultos 2702 k cables de alambre, Amann y Gana; 6 bultos 1658 k máquina de gas, Brujas, Frene Agazzi y Compañía; 2 cajas 78 k bomba á mano, 3 cajas 69 k tubos de hierro, Babcock y Wilcox; 3 cajas 320 k ferretería, Miguel y Felipe; 1 caja 178 k vestidos impermeables, F. Deurel; 4 huacales 911 k loza, A. Cortina y Hermano; 15 tambores 5220 k sosa cáustica, Hija de J. Vadderhaeghe; 1 caja 50 k plumas de acero, Marqués y Ortiz; 2 barriles 690 k tinta, Power y Fcheguren; 2 fardos 1532 k hilaza de lino, P. Sabas; 3 fardos 1801 k id., M. Robledo; 1 caja 63 k cadena de hierro, Ferrocarril de Galdames; 3 cajas 464 k borra de seda, 28 cajas 4641 k hilo de algodón, 1 caja 118 k cordones de id., Hilaturas de Fabra y Coats; 19 cajas 1833 k batería de cocina, 5 bultos 527 k ferretería, Hijos de L. Yohn y Compañía; 2 cajas 263 k libros, G. Bareño; 1 caja 123 k tejidos, Rica Hermanos; 1 caja 98 k id., Viuda é hijos de Lezcano; 1 caja 28 k accesorios para máquina, 7 rollos 7876 kilos cable de acero, Sd. Franco-Belga; 3 cascós 732 kilos cadenas de hierro, Z. Andrés y Urlézagá; 400 piezas y 1 huacal 2287 kilos inodoros de barro, I. Navarro; 11 bultos 10422 k motores eléctricos, Tranvías y Electricidad de Bilbao; 15 bultos 1340 k maquinaria, Garteiz Hermanos, Yermo y Compañía; 5 cascós 529 kilos espíritu, R. Real de Asúa; 8 cascós 2297 k sulfato de cobre, 263 lingotes 2030 k cobre, T. Morrison y Compañía; 4 atados 647 k alambre de cobre, R. de Eguren; 1 fardo 65 k velas de lona, Conde de Zubiría; 2 cajas 367 k maquinaria, F. L. Dubus; 4 bultos 843 k calentadores de hierro, barro, loza y ferretería, L. O. de Urbina; 4 cajas 329 k cartón moldeado, M. Gaminde; 1 rollo 679 k cable de acero, Altos Hornos de Vizcaya; 3 bultos 509 k moldes de yeso, J. Arístegui; 139 bultos 7657 k muelles de acero, M. Corral; 1 barra 11 k acero, Ferrocarril de Triano; 1 barra 30 k id., B. Serrano; 80 lingotes 1026 k estaño, 25 bultos 1714 k barras de latón, 2 atados 119 k barras de cobre, 20 barriles 2976 k brea, 5 cascós 1719 k muriato de amoniaco, 9 cajas 184 k aparatos para incendios, 4 cajas 886 k piezas de hierro, 1 atado 25 k cañas, 22 cajas 1210 k betún, 1 caja 802 k maquinaria, 1 huacal 132 k bicicletas, 56 lingotes 744 k estaño, 3 barriles 321 k id., 1 caja 213 k goma elástica, 324 cascós 31464 kilos sulfato amoniaco, 160 sacos 15769 k garbanzos, 100 cajas 5301 ladrillos, 775 sacos 49760 copra, 1 caja 46 pintura, 1 caja 12 piezas de motor á gas, 20 cascós 5726 sulfato de cobre, 51 bultos 15474 hierro galvanizado; 1 caja 195 cojinete de embrague, 2 fardos 153 correa de cuero, 3 cajas 610 tocino, 40 bultos 2359 ferretería, 313 bultos 10860 tablones y viguetas, 2400 piezas 25130 k duelas, á la orden. Total 350.586 kilos.

DIA 25.—Vap. español ALEMANIA. De *Newport*: 3036765 kilos carbón, 50 piezas 340 k defensas de corcho, 4 piezas 96 kilos palletes raiz de coco, 1 caja 197 k tubos nivel para calderas, Bergé y Compañía.

Vapor español CABO PEÑAS. De *Marsella*: 10 bultos 1083 kilos goma, Barandiarán y Compañía; 69 barricas 10600 k cloruro de cal, A. Garmondia; 100 sacos 10000 k alubias, 2 balas 928 k cueros, á la orden. Total 22.611 k.

Vapor español CIUDAD DE CADIZ. Transbordo del vapor «León XIII.» De *Buenos Aires*: 400 fardos 24781 k carne tasajo, á la orden.

De *Montevideo*: 424 fardos 26300 k carne tasajo, J. Padró; 600 fardos 37394 k idem, 1 caja 13 k piel de tigre, á la orden. Total 88.588 k.

DIA 26.—Vapor español KATALIÑ. De *Bayona*: 3044 sacos 140024 k superfosfato de cal, Otto Medem; 336 paquetes 6500 kilos tablas pino, R. Garavilla; 500 fajos listones, D. Torre; 600 idem, id., 3000 tabletas, J. Abrisqueta; 1 caja 34 k te, alfileres etcétera, 2 cajas 255 k tejidos, M. Bilbao y Compañía. Total 134.113 k.

Vapor inglés PEARL. De *Runcorn* (Liverpool): 9900 sacos 659899 k superfosfato de cal, Sd. A. Cros.

DIA 28.—Vapor español HERRERA. De *Amberes*: 32 bultos 787 kilos ferretería, 215 madera labrada, 2486 artículos de cocina, 16 piezas de máquina, 8 cajas 1128 ferretería, 1 caja 57 anuncios, A. Conrad y Compañía; 6 cajas 726 ferretería, 225 madera labrada, 59 piedras de afilar, Arechavaleta y Richter; 3 cajas 417 peltre labrado, Hormaza y Sarasúa; 10 barriles 2755 herraduras, I. Andrea; 16 rollos 711 alambre y cable de cobre, 1 caja 192 ferretería, Yanke Hermanos; 19 atados 569 tubos de latón, Sd. Hulleras de Sabero y Anexas; 2 cajas 306 papeles y artículos de escritorio, Marqués y Ortiz; 5 balas 415 encerado, Rica Hermanos; 1 pieza 151 cisterna de hierro, Larrínaga y Zubiaurre; 40 bultos máquinas de horadar y cimbrar, volantes, ejes y piezas, Erice y Mariscal; 1 caja 138 transformador eléctrico, 5 cajas 110 vidrio hueco, 8 piezas 304 tubos, 21 cajas 2420 artículos de hierro, 3 cajas 655 papel, 435 sacos 20010 superfosfato, 2 bultos 123 hierro fundido, 9 barricas 2657 alambre de cobre, 5 balas 519 flores de árnica, á la orden. Total 40.240 kilos.

Vapor inglés DEERHOUND. De *Fowey*: 1515 sacos 216150 kilos tierra de porcelana, La Papelera Española.

Vapor inglés LACKENBY. De *Kallis y Kemi*: 4443 metros cúbicos madera de pino, La Compañía de Maderas.

Vapor noruego UTO. De *Gothemburgo*: 700 fardos 101500 kilos pasta de madera, La Papelera Española.

DIA 30.—Vapor alemán HERMES. De *Amberes*: 10 tambores 2741 kilos cloruro, Barandiarán y Compañía; 599 sacos 59900 tierra blanca, Z. Andrés y Urlézagá; 200 sacos 20000 carbonato de sosa, Cristalería Española; 7 bultos 2276 maquinaria, A. H. Schutte; 1 caja 22 libros, C. Hoppe y Compañía; 1 caja 145 papel, Marqués y Ortiz; 1 caja 822 maquinaria, Garteiz Hermanos, Yermo y Compañía; 1 caja 1314 ferretería, A. Taubmann; 7 cajas 801 id., J. M. Amézaga; 1 caja 27 máquina para encuadernar, J. Caballero; 3 barriles 632 grasa lubricante, 1 bala 52 tubos de caucho, A. Conrad y Compañía; 10 barriles 1974 grasa, C. Sanderson; 5 cajas 854 papel, B. Manjarrés; 8 cajas 668 ropa y efectos de uso, 1 pieza 54 vía portatil, Arthur Koppel; 2600 sacos 260000 k maíz, 20 sacos 1500 café, 8 jaulas 3214 maquinaria, 30 barriles 1560 minio artificial, 30 tambores 12050 sosa cáustica, á la orden. Total 370.606 kilos.

Vapor inglés SEVERN. De *Tampico*: 218 sacos 21054 kilos garbanzos, J. Velasco; 175 sacos 16800 id., G. Escudero; 171 sacos 17100 id., V. Zapatero; 127 sacos 12625 id., Raba y Rámila. Total 67.579 kilos.

### Importación de cabotaje

*Buques con carga entrados en este puerto desde el día 24 al 31 de Julio de 1908.*

DIA 24.—Vapor IBARRA NUM. 4. De *Barcelona*: 14 k pintura, G. Orbe; 1380 k azúcar, V. Urigüen; 6804 k hilados, Hilaturas de Fabra y Coats; 605 k café, Abaitua é Ibarreche; 900 k tierra, 2500 kilos grasa, á la orden.

De *Valencia*: 6023 k glicerina, Sd. Gral. de Industria y Comercio; 450 k arroz, J. Baqué; 10080 k vino, Bodegas Bilbainas; 3128 kilos tabaco, Compañía Arrendataris; 680 k aceite, J. Pérez Yarza; 605 k id., C. Escudero; 600 k marteca, Sucesores de V. Camiña; 550 k listones de madera, Hijos de L. Yohn y Compañía; 66900 kilos arroz, 14000 k salvado, 7560 k vino, á la orden.

De *Alicante*: 377016 vino, á la orden.

De *Málaga*: 2803 k vino y licores, E. Berros; 2000 k garbanzos, Abaitua é Ibarreche; 5175 k afrecho, Hijos de Apodaca; 5736 kilos metal viejo, E. Márquez; 540 k pasas, Barturen y Arribi; 11380 kilos habas, á la orden.

De *Sevilla*: 600 k aceite, J. Goiri; 118.0 k vino, Bodegas Bilbainas; 312 k aceite, Hijos de J. E. Rochell; 3300 k id., A. Díaz Argüeso; 2200 k id., A. Zuvillaga; 5500 k id., J. Barañano; 300 k loza, S. Cortina; 585 k id., Hormaza y Sarasúa; 10.000 k habas, A. Conrad y Compañía; 650 k aceitunas, C. Escudero; 7100 k aceite y salvado, J. Padró; 10000 k cebada, 5882 k aceite, 1000.0 k habas, 7840 k avena, 1000 k jabón, á la orden.

De *Vigo*: 5750 k aguas minerales, Barandiarán y Compañía; 850 kilos hojalata, R. Garavilla; 54800 k tablillas de pino, 1030 k huevos, 200 k conservas, á la orden.

De *Villagarcía*: 3000 k habichuelas, 1680 k huevos, P. Sabas; 1009 k id., 355 k grafito, á la orden.

De *Coruña*: 132 k calamares en latas, L. Landáburu. Total 792580 k.

Vapor UNION HULLERA. De *Gijón*: 500000 k carbón, Vda. de J. Olave y Compañía.



DIA 25.—Vapor CABO PEÑAS. De Tarragona: 3158 k a aceite, C. Hoppe y Compañía; 500 k escobas, á la orden.

De Valencia: 2500 k arroz, J. Padró; 300 k id., á la orden.

De Cartagena: 10000 k cebada, á la orden.

De Almería: 14000 k sal, á la orden.

De Motril: 6000 k azúcar, V. Urigüen.

De Málaga: 2875 k azúcar, Abaitua é Ibarreche; 5066 k plomo en barras, Viuda de P. Haehner.

De Sevilla: 610 k loza, S. Cortina; 1780 k id., J. M. Amézaga; 2000 k habas, Hijos de Apodaca; 16000 k habas, 19280 k cebada; 435 k loza, A. Conrad y Compañía; 10000 k habas, E. Medina; 8750 kilos vino, Bodegas Bilbainas; 10000 k cebada, J. S. Iva; 67500 k hierro, J. M. de las Rivas; 9600 k aceite, J. Goiri; 230 k molduras de madera, Hormaza y Sarasúa; 146400 k habas, 1200 k aceitunas, 18707 k aceite, 5175 k salvado, 17000 k cebada, á la orden.

De Huelva: 50000 k habas, 1620 k tocino, á la orden.

De Cádiz: 340 k vinagre, 80 k vino, E. Márquez; 200 k idem, P. Martín y Hermano; 520 k id., J. Suárez Llaguno; 150 kilos idem, M. Lamana.

De Villagarcía: 850 k conservas, A. Romero.

De Pasajes: 17701 k plomo y sbayalde, á la orden. Total 577.467 kilos.

Vapor LA CARTUJA. De Alicante: 134298 k vino, á la orden.

DIA 27.—Vapor JOVELLANOS. De Gijón: 50.000 k carbón, La Basconia.

DIA 28.—Vapor EDUARDO MARINA. De Gijón: 700000 k carbón, Altos Hornos de Vizcaya.

Vapor CABO SAN VICENTE. De Barcelona: 8624 k postes de madera, Red Interurbana; 550 k ron, Arriandiaga y Linaza; 7014 kilos hilados, Hilaturas de Fabra y Coats; 2740 k anisado, A. Zuvi-llaga; 720 k tierra, 6200 k grasa, á la orden.

De Valencia: 7578 k papel, La Papelera Española; 580 k mante- ca, Barturen y Arribi; 3847 k aceite, Hijos de Escós; 1313 k idem, E. Pérez Hernando; 1522 k hilaza de yute, P. Sabas; 22050 k vino, Bodegas Bilbainas; 10500 k arroz, Ibarreche, Laso y Compañía; 1000 k id., J. M. Lecube; 6930 k id., 370 k hierro, 22330 k salvado, á la orden.

De Alicante: 164579 k vino, Bodegas Bilbainas y otros.

De Málaga: 30 k una cabra, J. Gavica; 800 k vino, 997 k licores, E. Berros; 1200 k vino, Herederos de Abaitua Hermanos; 180 kilos jarabe, á la orden.

De Sevilla: 665 k loza, S. Cortina; 685 k id., J. M. Amézaga; 240 kilos molduras de madera, Hormaza y Sarasúa; 1500 k aceitunas, B. González; 6230 k avena, A. Conrad y Compañía; 10000 k habas, Hijos de Apodaca; 2814 k aceite, Olavarria, Usobiaga y Compañía; 555 k agua destilada, C. Escudero; 5500 k aceite, D. Ibarreche; 19840 k habas, 1380 k aceitunas, á la orden.

De Cádiz: 120 k vino, J. Rodríguez; 1040 k habas, 3000 k tocino, á la orden.

De Vigo: 3450 k aguas minerales, L. Echevarria; 22200 k tablillas de pino, 1400 k grasa, 400 k conservas, á la orden.

De Villagarcía: 500 k conservas, B. Aznar; 600 k raba, Greaves y Arbaiza. Total 456 283 k.

DIA 30.—Vapor JULIAN. De Barcelona: 1000 k estopa, á la orden.

De Cartagena: 552 k vidrio hueco, C. Ceverio.

De Aguilas: 16000 k cebada, á la orden.

De Málaga: 10000 k afrecho, V. Suárez; 980 k vino dulce y aguardiente, á la orden.

De Vigo: 8000 k tablillas pino, L. Landáburu.

De Marin: 1500 k conservas de pescado, á la orden.

De Coruña: 640 k pipería y botellas vacías, Bodegas Bilbainas; 370 k tabaco, Compañía Arrendataria.

De Gijón: 300 k azúcar, Hijos de I. Echevarria; 5293 k batería de cocina, L. Arenaza; 1077 k tubos hierro, Sd. Aurrerá; 10133 kilos hierro laminado, V. Miranda; 850 k sidra, C. Artaza; 276 k botellas vacías, E. Rey; 1619 k tornillos, Iribarra y Orúe; 500 sidra, G. Arrarte; 4688 k loza, Hormaza y Sarasúa; 150 k sidra, 2272 k cola, 5675 kilos hierro laminado, 4346 k aceite, á la orden. Total 78.911 k.

Vapor CABO SILLEIRO. De Alicante: 7690 k vino, Pérez Ullivarri é hijo, 15600 k id., J. Acha; 218578 k id., á la orden.

### Exportación de cabotaje

BUQUES con carga salidos de este puerto desde el día 25 al 31 de Julio de 1908.

DIA 15.—Vapor SANTOÑA. Para Castro: 3960 k raba, Greaves y Arbaiza; 2463 k aceite, A. Zuvi-llaga; 1750 k cebada, 3000 k maiz, 2100 k habas, 250 k alfalfa, 900 k paja, 500 k harinilla, 600 k hierro en barras, 4000 k harina, 150 k aceite, 2600 k vino, 1600 tablillas; F. García. Total 51 063 k.

DIA 17.—Vapor MARIA PILAR. Para Santander: 4665 k acero fundido, Talleres de Deusto; 8500 k carburo de calcio, F. García.

Para Rivadeo: 828 k hierro en barras, Urizar y Aldecoa; 200 kilos alubias, A. Conrad y Compañía; 436 k vino, F. García.

Para Gijón: 55 k manteca de cacao, 202 k hierro forjado, Yanke Hermanos; 257 k estaño, R. Rochelt é hijos; 13000 k harina, Socie- dad Harino-Panadera; 836 k camas de hierro, M. Ibáñez; 316 kilos chapa de latón, Earle, Bourne y Compañía; 260 k vino, Compañía Vinícola del N. de España; 161 k pasta para limpiar metales, Z.

Andrés y Urléaga; 2900 k garbanzos, 102 k bacalao, Simón-Martí- nez y Córdoba; 670 k clavos de hierro, F. Echevarria é hijos; 135 kilos bañeras, Sl. Gral. de Industria y Comercio; 1023 k jabón, Tapia y Sobrino; 1010 k vino, Bodegas Franco-Españolas; 1400 kilos garbanzos, 20 k alubias, 600 k jabón, J. Padró; 1000 k baldos, Uria, Sunyer y Compañía; 190 k tubos de hierro, Sd. Tubos Forja- dos; 1793 k papel para imprimir, La Papelera Española; 1188 k los aceite de oliva, A. Zuvi-llaga; 1414 k garbanzos, 101 k arroz, Abaitua é Ibarreche; 1840 k vino, Vda. é hijo de J. Iturriagagoitia; 110 kilos vino, 3200 k jabón, 500 k cocinas de hierro, 108 k chocolate, 2500 kilos garbanzos, 1000 k aceite mineral, 320 k libros, F. García; 470 kilos hojalata, 10000 k hierro en lingotes, 39100 k hierro en pañ- quillas, Altos Hornos de Vizcaya. Total 130.175 k.

Vapor SANTOÑA. Para Castro: 1100 k vino, 3000 k harinilla, 2000 k jabón, 2256 k raba, 1400 k cebada, 2500 k maiz, 1200 k avena, 1750 k habas, 100 k tortas de coco, F. García. Total 28.220 k.

Vapor MARIA CRUZ. Para Gijón: 751 k garbanzos, J. M. Carasco; 215 k vino, Compañía Vinícola del N. de España; 530 k jabón, Abaitua é Ibarreche; 200 k garbanzos, 50 k bacalao, J. Padró; 000 kilos harina, Sl. Harino-Panadera; 475 k hojalata, R. Rochelt é hijos; 1814 k acero fundido, Talleres de Deusto; 1216 kilos cerve- za, Edgar J. Turner; 115 k tubos de hierro, Sl. Tubos Forjados; 500 k vidrio plano, Delclaux y Compañía; 4500 k huesos de animal, 5000 k harina, 700 k mármol, F. García; 4000 k harina, Ugalde y Compañía; 214 k aceite, A. Conrad y Compañía.

Para Avilés: 1400 k mármol, F. García.

Para Rivadeo: 244 k plomo en barras, R. Rochelt é hijos; 4 kilos vino, Yanke Hermanos; 1300 k aceite mineral, 280 k tornillos, 53 kilos hierro, F. García.

Para Vivero: 63 k hierro y acero en barras, Urizar y Aldecoa; 12500 k harina, Sl. Harino-Panadera; 9800 k hierro en barras, D. Ruiz; 650 k vidrio plano, Delclaux y Compañía; 500 k jarra, 1000 kilos harina, 200 k tubos de hierro, F. García; 890 k clavazón, F. Echevarria é hijos. Total 81.818 k.

DIA 22.—Balandra EVARISTO. Para San Sebastián: 10000 kilos hierro en lingotes, 4460 k cubos y baños de hierro, Altos Hornos de Vizcaya.

Vapor MARIA DEL CARMEN. Para Avilés: 210 kilos camas de hierro, La Camera Española; 3320 k baldosas, E. Sáenz y Compañía; 4200 k jabón, Tapia y Sobrino; 2100 k garbanzos, 75 k jabón, D. Padró; 152 k cestos de mimbre, Z. Andrés y Urléaga; 200 kilos garbanzos, G. Escudero; 48 k coñac, Barbier é hijos; 1200 k lejía, F. García.

Para San Esteban de Pravia: 1400 k jabón, Tapia y Sobrino; 350 kilos camas de hierro, La Camera Española; 450 k raba, Schmed- ling y Compañía; 1259 k vino, Viuda é hijo de J. Iturriagagoitia; 175 k hierro laminado, 1000 k hojalata, 106 k estaño, 54 k cobre, R. Rochelt é hijos; 2140 lejía, F. García.

Para Luarca: 11500 k harina, E. Coste y Vildósola; 520 k vino, Viuda é hijo de J. Iturriagagoitia.

Para Navia: 15530 k harinilla, V. Eulate y Compañía; 1603 kilos muebles, Yanke Hermanos; 210 k camas de hierro, M. Ibáñez; 7018 kilos harinilla, Ugalde y Compañía; 8 k toldos, Otto Medem.

Para Rivadeo: 1110 k clavos de hierro, F. Echevarria é hijos; 6900 k harina, Sd. Harino-Panadera; 8633 k vino, Yanke Hermanos; 500 k harinas, 5175 k harinilla, Ugalde y Compañía; 1500 k harina, 414 k salvado, E. Coste y Vildósola; 120 k acero en barras, J. Pé- rez; 570 k jabón, 3000 k garbanzos, 329 k conservas, 63 k puerta de hierro, F. García. Total 81.776 k.

DIA 24.—Vapor SANTOÑA. Para Santoña: 76 k licores, A. Zu- villaga; 3000 k sal, 1000 k pipería, F. García.

Vapor CABO ROCA. Para Santander: 1870 k papel de liar, L. Landaluce; 7490 k hierro en barras, J. M. de las Rivas; 3140 kilos hojalata, 46815 k hierro y acero en barras, chapas y flejes, Altos Hornos de Vizcaya.

Para Ferrol: 1000 k harina, J. M. Lecube; 1040 k vino, Bodegas Franco-Españolas; 989 k camas de madera, A. Conrad y Compañía; 128 k hierro forjado, Z. Andrés y Urléaga; 2250 k lejía, Agencia Casamitjana; 3000 k garbanzos, I. Ubieta; 204 k papel de envolver, Allende y Compañía; 1074 k ropa y otros efectos, J. Cano; 2580 kilos vino, Bodegas Bilbainas; 386 k id., Viuda é hijo de J. Iturriagagoitia; 520 k bacalao, 200 k garbanzos, J. Padró; 642 k clavazón, F. Echevarria é hijos.

Para Coruña: 2806 k papel de liar, L. Landaluce; 157 k bronce viejo, Sd. Astilleros del Nervión; 8200 k acero en flejes y vigas, Altos Hornos de Vizcaya; 12100 k hierro en barras, Sd. Santa Ana de Bolueta; 148 k ginebra, Sucesores de P. Pomés; 675 k lejía, Agen- cia Casamitjana; 1775 k conservas, Viuda de Euba; 3792 k vino, Compañía Vinícola del N. de España; 1000 k garbanzos, J. Velasco; 1600 k id., I. Ubieta; 27600 k harina, Ugalde y Compañía; 144 kilos estaño, R. Rochelt é hijos; 113 k clavillo de latón, Pradera Herma- nos y Compañía; 1994 k vino, Bodegas Bilbainas; 3406 k hierro forjado, Z. Andrés y Urléaga; 270 k tubos de hierro, Sd. Tubos Forjados; 3019 k papel para imprimir, La Papelera Española; 1408 kilos clavazón, F. Echevarria é hijos; 1295 k id., Rifé y Sánchez; 720 k hojalata, La Basconia.

Para Villagarcía: 4500 k azúcar, Sd. Gral. Azucarera; 450 kilos raba, Schmedling y Compañía; 426 k camas de madera, A. Con- rad y Compañía; 3050 k lejía, Agencia Casamitjana; 2000 k harina, Ugalde y Compañía; 710 k camas de hierro, Vda. de H. Hervada,



3800 k hojalata, R. Rochelt é hijos; 7.06 k vino. Viuda é hijo de J. Iturriagañoitia; 500 k garbanzos, J. Padró; 3308 k papel para imprimir, La Papelera Española; 2625 k clavazón, Rifé y Sánchez; 500 kilos harina, E. Coste y Vildósola; 5250 k hojalata, La Basconia; 1330 k acero en flejes y vigas, Altos Hornos de Vizcaya.

Para *Vico*: 375 k tubos de hierro, Sd. Tubos Forjados; 800 kilos garbanzos, J. Padró; 285 k acero fundido, Talleres de Deusto; 2767 kilos vino, Bodegas Bilbainas; 1620 k papel de liar, L. Landaluze; 32 k camas de hierro, Viuda de H. Hervada; 525 k id., La Camera Española; 231 k gaseosas, Edgar J. Turner; 750 k lejía, Agencia Casamitiana; 250 k bolsas de papel, R. Coca; 2000 k garbanzos, Z. Andrés y Urlézagaga; 1212 k garbanzos, Acle Hermanos; 1045 kilos camas de hierro, M. Ibáñez; 2400 k azúcar, Sd. Gral. Azucarera; 53 k pintura, O. de Zárate é hijos; 8516 k flejes de hierro, Unión Cerrajera; 500 k cartón, Hijos de Terán; 532 k licores, Ugarte, Bárcena y Aguirre; 1620 k conservas vegetales, L. Landáburu; 180 kilos hojalata, R. Rochelt é hijos; 704 k hierro forjado, Yanke Hermanos; 376 k manteca de cerdo, Olavarría y Compañía; 638 kilos papel para imprimir, La Papelera Española; 538 k tubos de hierro, Sociedad Aurrerá; 5765 k clavazón de hierro, F. Echevarría é hijos; 195 k aceite mineral, Ansoleaga Hermanos; 5600 k hoja'a'a La Basconia; 13160 k hojalata, 6090 k hierro y acero en barras, chapas y vigas, Altos Hornos de Vizcaya.

Para *Huelva*: 2000 k hierro en lingotes, 5218 k hierro en barras, J. M. de las Rivas; 374 k cigarrillos, Fabrica de Tabacos; 2400 kilos pipería, Viuda de E. Durand; 2257 k clavillo de latón, Pradera Hermanos y Compañía; 30060 k azúcar, Sd. Gral. Azucarera; 913 kilos hierro forjado, Z. Andrés y Urlézagaga; 100 k hierro en barras, Sociedad Santa Ana de Balueta; 1070 k conservas, L. Landáburu; 931 kilos hierro forjado, Yanke Hermanos; 1435 k hierro galvanizado, La Basconia; 204 k aceite mineral, A. Conrad y Compañía; 130 kilos cubos de hierro forjado, 29341 k hierro en barras, chapas y vigas, Altos Hornos de Vizcaya.

Para *Bonanza*: 1400 k clavos de hierro, Sociedad Alambres del Cadagua.

Para *Sevilla*: 39864 k hierro en barras y chapas, J. M. de las Rivas.

Para *Cádiz*: 130 k papel para imprimir, La Papelera Española; 3000 k azúcar, Sd. Gral. Azucarera; 912 k clavazón, F. Echevarría é hijos; 1560 k hojalata, Altos Hornos de Vizcaya; 86 k tubos de hierro, S. Tubos Forjados; 6190 k papel de liar, L. Landaluze; 1747 kilos hilaza de yute, Rica Hermanos y Compañía; 206 k cigarrillos, Fábrica de Tabacos; 1877 k vino, Compañía Vinícola del N. de España; 485 k clavos de hierro, F. L. Dubus; 1024 k hierro forjado, Yanke Hermanos.

Para *Algeciras*: 3020 k tubos y capiteles de hierro, Chavarri, Petrament y Compañía; 536 k vino, Bodegas Bilbainas; 524 k idem, Viuda é hijo de J. Iturriagañoitia.

Para *Almería*: 1290 k flejes de madera, J. A. Artiach; 269 kilos traviesas de hierro, A. Koppel; 1120 k clavos de hierro, F. L. Dubus; 152 k hierro forjado, Yanke Hermanos; 400 k garbanzos, Gil Martínez y Compañía; 1573 k papel para imprimir, La Papelera Española; 970 k hierro en carriles, Altos Hornos de Vizcaya.

Para *Cartagena*: 1110 k tabaco, Fábrica de Tabacos; 1412 kilos tubos de hierro, S. Tubos Forjados; 3750 k hojalata, 2000 k hierro en chapas, La Basconia.

Para *Tarragona*: 230 k hierro en clavos, F. L. Dubus; 3400 kilos hojalata, La Basconia; 2780 k acero fundido, Talleres de Deusto; 37833 k hierro en barras, flejes y vigas, Altos Hornos de Vizcaya.

Para *Palermós*: 1230 k tubos de hierro, Sd. Anónima Aurrerá. Total 577.189 k.

Balandra SENDEJA. Para *Bermeo*: 175 k coñac, V. Bilbao; 1116 kilos licores, J. Barañano; 180 k rica, 3.0 k alholva; 640 k alubias, 235 k azúcar, 450 k garbanzos, 344 k varios, 192 k papel de envolver, 260 k habas, 300 k maíz, 102 k bacalao, A. Conrad y Compañía; 180 k azúcar, 125 k bacalao, 450 k garbanzos, 150 k alubias, 132 kilos conservas, 143 k varios, Angulo y Trabudúa; 1584 k azúcar, 54 kilos chocolate, 334 k café, 101 k id., J. D. Gamarre; 7000 k yeso, 1000 kilos harina, 180 k salvadillo, 4000 k sal, 2000 k maíz, 600 k salvado, 160 k patatas, 480 k habas, 124 k conservas, 200 k aceite, 400 kilos cerveza, 210 k loza, 4.0 k madera, 24 k escobas, H. de Azqueta. Total 24.653 k.

DIA 25.—Balandra CONCHA. Para *Bermeo*: 20 k anisado, A. Arrarte; 116 k id., J. Suárez Laguno; 2500 k harina, 1200 k salvado, 7500 k yeso, 400 k habas, 100 k maíz, 200 k alubias, 1400 k hojalata, 80 k conservas vegetales, 500 k jabón, 26 k vino común, 1264 kilos aceite de oliva, 150 k bacalao, H. de Azqueta. Total 15.456 k.

Vapor BAZAN. Para *Ferrol*: 416 k quesos, Yanke Hermanos; 3000 k harina, Ugalde y Compañía.

Vapor BRAVO. Para *Sevilla*: 12385 k madera de pino, La Compañía de Maderas; 1000 k sulfato amoníaco, Sd. Anónima Cros.

Vapor JUAN CUNNINGHAM. Para *Coruña*: 163 k quesos, C. Landin; 6050 k urinarios é inodoros de porcelana, Sd. Gral. de Cementos Portland; 354 k hilados, Hilaturas de Fabra y Coats.

Para *Villagarcía*: 66 k quesos, Yanke Hermanos; 1355 k tubos de gres, Sd. Gral. de Cementos Portland; 200 k bolsas de papel, A. Mar.

Para *Vigo*: 621 k quesos, Yanke Hermanos; 4600 k vidrio plano, Delclaux y Compañía; 130 k inodoros de gres, Sd. Gral. de Cementos Portland; 6200 k naftalina, Fourcade y Provot; 111 k hilados,

Hilaturas de Fabra y Coats; 150 k herramientas, 350 k colchones usados, 3000 k botellas vacías, H. de Azqueta.

Para *Cádiz*: 350 k molduras de pino, La Compañía de Maderas. Total 25.120 k.

DIA 26.—Vapor CABO SAN SEBASTIAN. Para *Sintander*: 7929 k hierro en barras y vigas, J. M. de las Rivas; 2200 k hierro en barras, Altos Hornos de Vizcaya; 1324 k tubos hierro, Sd. Tubos Forjados.

Para *Sevilla*: 141394 k acero en vigas, carriles, eclises, barras y chapas, Altos Hornos de Vizcaya; 2800 k pipería, Olabarria, Usobiaga y Compañía; 331 k papel de liar, L. Landaluze; 23600 kilos hierro en barras, Sd. Santa Ana; 1804 k pipería, J. Barañano; 2000 k alambre, 8830 k clavos, S. Alambres del Cadagua; 140 k barriles vacíos, S. General de Industria y Comercio; 1800 k conservas de pescado, L. Landáburu; 2000 k pipería, A. Zuvillaga; 1000 kilos idem, Ugarte, Bárcena y Aguirre; 426 k cacao, V. Urigüen; 600 kilos garbanzos, Hijo de P. Basterra; 1200 k pipería, Hijos de Escós; 570 k id., Barturen y Arribi; 3920 k clavos, 1203 alambre, F. L. Dubus; 848 k pipería, Arena y Palacio; 878 k clavos, F. Echevarría é hijos; 2700 k pipería, Zabala y Aguirre; 250 k id., Aldasoro Hermanos; 2809 k tubos de hierro, 55 k soldadura de latón, 43 k latón labrado, 644 k cadenas de hierro, Yanke Hermanos; 384 k clavazón, D. Ruiz; 1000 k alambre, Sd. Alambres del Cadagua; 6600 k hojalata, 3900 k chapa de hierro, La Basconia; 1000 k pipería, V. Ozcos; 900 k id., B. González; 2209 k tubos de hierro, Sd. Tubos Forjados; 1700 k papel, La Papelera Española; 22526 k hierro en barras, 10000 kilos hierro en lingotes, J. M. de las Rivas; 3726 k hierro manufacturado, Z. Andrés y Urlézagaga.

Para *Málaga*: 18888 k hierro en barras, vigas y flejes, Altos Hornos de Vizcaya; 2950 k hierro en barras, J. M. de las Rivas; 3725 k vidrio plano, Agrupación Vidriera; 1000 k sufato de amoníaco, Sd. A. Cros; 1500 k flejes de madera, J. A. Artiach; 50 kilos válvulas de cobre, 2444 k hierro manufacturada, Z. Andrés y Urlézagaga; 660 k sartenes, E. Ortíz; 303 k vino, Compañía Vinícola N. España; 5590 k clavos, F. Echevarría é hijos; 317 k vino, Bodegas Bilbainas; 607 k cascos vacíos, E. Berros; 230 k rejillas de hierro, E. Coste y Vildósola; 684 k hierro manufacturado, Yanke Hermanos; 100 k barriles vacíos, L. Tellería; 11963 k papel, La Papelera Española.

Para *Alicante*: 360 k pipería, V. Echevarría y Hermano; 2100 kilos id., E. Menchaca; 1400 k id., Viuda de Vindauzárrag; 3760 kilos id., L. Zalvidea; 1400 k id., Baldor y Greño; 1200 k id., I. Archidona; 8200 k id., P. Hidalgo; 504 k papel de liar, L. Landaluze; 71054 k hierro y acero en barras y vigas, Altos Hornos de Vizcaya; 804 k hierro manufacturado, Z. Andrés y Urlézagaga; 1030 k clavos, F. L. Dubus; 4450 k clavazón, F. Echevarría é hijos; 310 k trenza de yute, C. Hoppe y Compañía; 369 k hierro manufacturado, Yanke Hermanos; 141 k papel, La Papelera Española.

Para *Valencia*: 15250 k hoja'a'a, 105509 k hierro y acero en barras, vigas, chapas y flejes, Altos Hornos de Vizcaya; 6555 k papel de liar, L. Landaluze; 672 k cigarrillos, Fábrica de Tabacos; 7580 kilos clavos, F. Echevarría é hijos; 19725 k trencilla de yute, C. Hoppe y Compañía; 13049 k flejes de hierro, Unión Cerrajera; 1434 k los chapas cobre, Pradera Hermanos y Compañía; 224 k tubos de hierro, 95 k latón labrado, Earle, Bourne y Compañía; 4525 kilos sacos vacíos, Power y Echeguren; 495 k cilindro de acero, Talleres de Deusto; 700 k palas, La Basconia; 1000 k pipería, A. Martínez; 200 k bidones vacíos, S. de la Fuente; 220 k hierro en barras, J. M. de las Rivas; 7000 k pipería, E. Bilbao; 4704 k tubos de hierro, Sociedad Tubos Forjados; 3035 k papel, La Papelera Española.

Para *Barcelona*: 29640 k hierro en barras, 10000 k hierro en lingotes, J. M. de las Rivas; 7000 k id. id., 503587 k hierro y acero en barras, palanquillas, chapas y vigas, Altos Hornos de Vizcaya; 7100 k tubos de hierro, Sd. Aurrerá; 53842 k flejes de acero, Hijos de R. García; 4470 k clavos, F. Echevarría é hijos; 3765 k cilindros de acero, Talleres de Deusto; 68910 k hierro laminado, 140 kilos chapa de hierro, 34850 k hojalata, La Basconia. Total 1.469.803 k.

DIA 28.—Vapor DOLORES. Para *Zumaya*: 1360 k clavos, 540 kilos espino de alambre, Sd. Alambres del Cadagua; 650 k vidrio plano, Delclaux y Compañía.

DIA 29.—Vapor CIUDAD DE CADIZ. Para *Las Palmas*: 1162 kilos papel, La Papelera Española.

Para *Cádiz*: 1799 k hierro manufacturado, Z. Andrés y Urlézagaga; 7500 k madera labrada, Compañía de Maderas; 1916 k cordeletería, 1470 k conservas de pescado, 144 k pintura, 300 k estachas viejas, Bergé y Compañía; 4560 k conservas vegetales, F. García. Total 18.851 k.

Vapor HERRERA. Para *Coruña*: 288 k inodoros porcelana, 2 kilos tapas nogal, S. Gral. Cementos Portland.

Para *Villagarcía*: 4938 k bacalao, Greaves y Arbaiza.

Para *Vigo*: 3480 k bacalao, Greaves y Arbaiza.

Para *Cádiz*: 2040 k bacalao, Greaves y Arbaiza. Total 10.798 k.

Vapor LA CARTUJA. Para *Alicante*: 6000 k pipería, I. Uerutia; 1000 k id., J. Concas; 1800 k id., E. Menchaca; 2000 k id., Arechavaleta Hermanos; 10000 k id., Bodegas Bilbainas; 1200 k id., Longarte y Gorostiaga; 1800 k id., Baldor y Greño; 8500 k id., E. Bilbao. Total 32.400 k.



# Boletín Minero

## Cotización del hierro en Glasgow

Según despachos recibidos por el Círculo Minero de Bilbao.

Julio	28	Escocia	50/»	Hematites	57/6
»	29	»	49/11	»	57/6
»	30	»	50/0	»	57/6
»	31	»	50/5	»	55/6

### NEWCASTLE ON TYNE

Remitido por los Sres. Chivers y Fraser

30 de Julio de 1908

**PLOMOS.**—Hoy los desplatados extranjeros valen de £ 13-2-6 á £ 13-7-6 y los ingleses de £ 13-5-0 á £ 13-7-6 por 1016 kilogramos.

Los argentíferos á £ 13-7-6.

**LA PLATA FINA.**—Disponibile á 26 1/8 peniques.—Entrega á dos meses á 26 3/16 penique.—Todo por onza inglesa.

## Precios de carbones

	S. D.	
Hulla de 1. <sup>a</sup> calidad . . . . .	á 15-3	tonelada
» de 2. <sup>a</sup> » . . . . .	á 13-9	»
» de 3. <sup>a</sup> » . . . . .	á 13-3	»
Fragua superior . . . . .	á 11-6	»
Coke de 1. <sup>a</sup> calidad . . . . .	á 19-6	»
» de 2. <sup>a</sup> » . . . . .	á 18-6	»
» de 3. <sup>a</sup> » . . . . .	á 17-6	»

## Fletes de carbones

(PARA HULLA POR TONELADA)

Bilbao	£ 4 6	Santander	£ 4 9
--------	-------	-----------	-------

## Mercado de Londres

TELEGRAMAS DE LOS SRES. THOMAS MORRISON Y COMPAÑIA

	Día 27	Día 28	Día 29	Día 30	Día 31
Cobre.—Standard . . . . .	59-05-00	59-02-00	59-05-00	59-17-00	59-17-00
» » 3 meses . . . . .	60-00-00	59-17-00	60-00-00	60-10-00	60-12-00
» Best Selected . . . . .	63-10-00	64-00-00	64-00-00	64-10-00	63-10-00
Estañó «G. M.» . . . . .	136-01-00	137-03-00	137-07-00	137-15-00	138-10-00
» » 3 meses . . . . .	137-05-00	135-97-00	138-12-00	139-00-00	139-11-00
» Ingleses.—Lingotes . . . . .	137-00-00	137-10-00	138-00-00	138-10-00	138-00-00
» » —Barritas . . . . .	138-00-00	138-16-00	139-00-00	139-00-00	139-06-00
Plomo Español . . . . .	13-03-00	13-02-00	13-05-00	13-06-00	13-07-00
Hierro.—Escocés.—Warrant . . . . .	55/00	55/00	55/00	55/00	55/00
» Middlesbro . . . . .	50/00	50/00	51/00	5/00	50/00
» Hematites . . . . .	57/00	57/00	57/00	57/00	57/00
Acciones Rio-Tinto . . . . .	66-07-00	66-07-00	66-07-00	67-05-00	65-00-00
» Tharsis . . . . .	5-07-00	5-07-00	5-07-00	5-07-00	5-17-00
Plata . . . . .	24-03/6	24-1/4	24-3/8	24-5/16	24-3/16
Estañó Español . . . . .	94-3/4	94-3/4	94-3/4	94-1/2	94-1/2
Cambio á 3 m/f. . . . .	00-00-00	41-7/8	00-00-00	4-15/16	00-00-00
Regulo de antimonio . . . . .	33-00-00	33-00-00	33-00-00	33-00-00	33-00-00

## Minerales y Metales

	Hierro
<b>BILBAO.</b> —Campanil de 1. <sup>a</sup> tonelada ing. f. á b.	13 sch.
» Campanil de 2. <sup>a</sup> . . . . .	12
» Rubio de 1. <sup>a</sup> . . . . .	11
» Rubio de 2. <sup>a</sup> . . . . .	10
» Carbonato de 1. <sup>a</sup> . . . . .	13
» Carbonato de 2. <sup>a</sup> . . . . .	12
<b>CARTAGENA.</b> —Descargador 50 %, seco ptas. ton.	7 á 8
» (Santa Lucía) 30 % hierro, 15 % manganeso y 11 % sílice . . . . .	17,25 á 17,50

	Plomo
<b>CARTAGENA.</b> —En barras . . . . .	46 kilos Ptas. 15,06
» Sulfuros Linares 78 % . . . . .	» » 10,30
» Carbonatos del 50 % . . . . .	» » 5,90
<b>LINARES.</b> —Alcohol de hoja . . . . .	ptas. 16,00 quintal.
» Sulfuro 78 por 100 . . . . .	» 11,50 »
» Carbonatos 50 por 100 . . . . .	» 5,25 »
<b>PARIS.</b> —Español en barras, 100 kilos . . . . .	francos 39,50
<b>MARSELLA.</b> —Primera fusión, 100 kilos . . . . .	38 á 38,50
» Segunda » » » . . . . .	37 á 38,50
<b>BRUSELAS.</b> —Español en barras » » » . . . . .	» 40,50
<b>NUEVA YORK.</b> » » » » . . . . .	dollars 8,10

	Manganeso
<b>BURDEOS.</b> —Mineral calcinado por unidad . . . . .	frs. 1,60
<b>MARSELLA.</b> —Cáucaso muelle . . . . .	» 1,60
<b>LIVERPOOL.</b> —Extranjero cif. . . . .	ph. 1,3
<b>HUELVA.</b> —Carbonato del 30 al 32 por 100. . . . .	p. 7,—

	Zinc
<b>ALMERIA.</b> —Calamina 30 % los 51 kilos . . . . .	ptas. 3,—
<b>CARTAGENA.</b> —Blenda pequeñas partidas 30 % . . . . .	» 2,25
» Por cada unidad más . . . . .	» 0,30

	Níquel
<b>NUEVA CALEDONIA.</b> —7 por 100 francos 0,60 kilo metal.	
» 8 por 100 » 0,75 » »	

	Cobalto
<b>NUMEA.</b> —Mineral al 4 por 100 frs. 200 á 250 tonelada.	
» » 10 por 100 » 5,50 por unidad.	

	Azufre
<b>ÁGUILAS.</b> —f. á b., refinado molido, 100 kgs. . . . .	16,50 pesetas

	Petróleos
Petróleo Estación París, por vagón completo disponible (100 kilos) . . . . .	francos 26 á 35
Esencia de 700 á 710, disponible . . . . .	35 á 45

	Fosfato de cal
Fosfato de la Somme 70 á 75 %; la unidad. . . . .	0,85 á 0,90
» de la » lavado 60 a 65 % » . . . . .	0,80 á 0,85

	Carbones
En Asturias: Cribados . . . . .	21 pesetas.
Sobre vagón en las minas. A bordo en Gijón ó Avilés 3 pesetas más. . . . .	Galletas lavadas . . . . . 20 »
	Granzas lavadas . . . . . 18 »
	Menudos lavados secos. . . . . 13 »
	Id. id. fraguas y para cok. . . . . 15 »
	Mezclas para gas . . . . . 15 »
Antracita de Peñarroya, galleta . . . . .	00 »
Puertollano en vagón, por contrata . . . . .	Grueso . . . . . 20 »
	Granadillo lavado especial. . . . . 18 »
	Avellanas lavadas . . . . . 13 »
	Menudo . . . . . 7 »
León sobre vagón. . . . .	Galletas lavadas . . . . . 21 »
	Menudo lavado . . . . . 14 »
Cok.—Gijón ó Avilés á bordo . . . . .	30 »
» Bémez de 1. <sup>a</sup> . . . . .	40 »

**Primeras materias para abonos**  
(Precios corrientes en los principales puertos de España)

Esc. Thomas de 15/16 % acid. fosf. total en sacos de 75 ks.	7,50
Cloruro potásico de 80/85 por 100 . . . . .	100 » 28,50
Sulfato de potasa de 90 por 100 . . . . .	» » 34,50
Kaimita 12 por 100 . . . . .	» » 8,25
Nitrato de sosa 15/16 por 100 . . . . .	» » 36,50
Sulfato de amoniaco 24/25 por 100 . . . . .	» » 38,50
Superfosfato de cal de 10 á 20 por 100 (soluble en el agua y en el citrato) según contenido . . . . .	de 8 á 11,40







# Sociedad General de Industria y Comercio

CAPITAL 25 MILLONES DE PESETAS

11, Villanueva, 11

MADRID

FABRICAS EN BILBAO—OVIEDO—MADRID—SEVILLA—CARTAGENA Y LISBOA

GRAN PREMIO Exposición Universal de Lieja 1905 (LA MAS ALTA RECOMPENSA)

## PRODUCTOS QUÍMICOS

Superfosfatos-Nitrato de sosa-Sales de potasa-Sulfato de amoniaco-Sulfato de sosa-Glicerina-Acido sulfúrico anhídrido  
Acido sulfúrico ordinario-Acido nítrico-Acido clorhídrico

ABONOS para todos los cultivos y adecuados á todos los terrenos

Villanueva, 11, - MADRID

Dirección postal: Apartado 34.

Dirección telegráfica y telefónica: GEINCO-MADRID

## Funke & Lewin -- Hamburgo

Transportes terrestres y marítimos

Dirección telegráfica VOLLDAMPF.—HAMBURGO

Servicios especiales de transporte por Ferrocarril y mar, de **Alemania á España** y viceversa.  
Seguros marítimos, despachos de Aduana, reembolso, etc.  
Transportes á precios alzados desde cualquier punto de **Alemania á España** y viceversa.

**PIDANSE OFERTAS**

Referencias de primer orden en España y Alemania

## TANGYES LIMITED

52, Gran Vía, 52.—BILBAO

REPRESENTANTE: JAIME R. BAYLEY

Máquinas de vapor, Calderas, Bombas á vapor de acción directa, Grúas, Gatos,  
Poleas diferenciales, Aparatos hidráulicos, Maquinaria para talleres.

Almacén de maderas de pino

del Norte y de América

Tablas de Francia y maderas finas

ENTABLACIONES, JAMBAS,  
MOLDURAS, RODAPIES, ETC., ETC

Carpintería Mecánica

GRAN FÁBRICA DE ENTARIMADOS FINOS (PARQUETS)

Tomás Echeverría

ZABALBIDE. — Teléfono 150

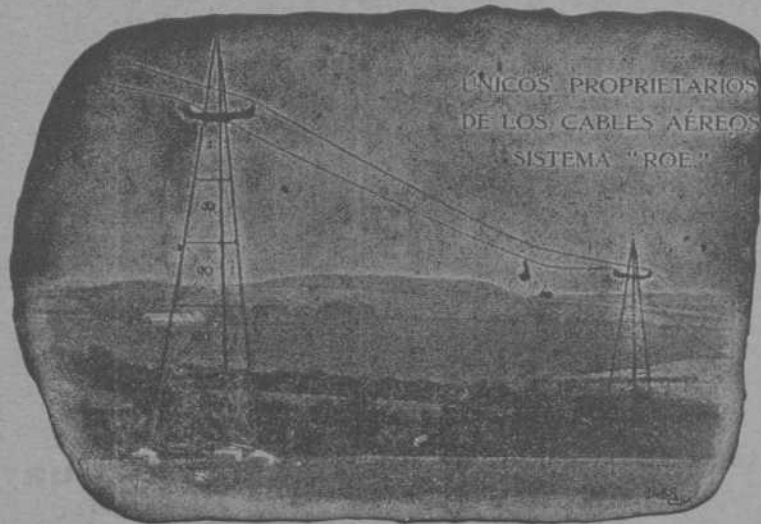

ÚNICOS PROPIETARIOS  
DE LOS CABLES AÉREOS  
SISTEMA "ROE"

## Ropeways, Limited 2 & 3, Eldon St. Londres

TRANVIAS AÉREOS

Con el sistema ROE se emplea un solo cable completamente engrasado que garantiza una duración extraordinariamente larga del mismo, y se dominan grandes pendientes y trozos larguísimos con completa seguridad y gran economía en caballetes, transportando grandes cantidades de cualquier material á precios muy económicos.

Numerosas instalaciones en España y demás países del mundo.

Para presupuestos y folletos ilustrados dirigirse á  
Calle Particular de Allende, Chalet, 4.—Bilbao

TELEGRAMAS { ROPEWAYS, LONDON  
ROPEWAYS, BILBAO. TELÉFONO N.º 911



# Sociedad Anónima TALLERES DE DEUSTO

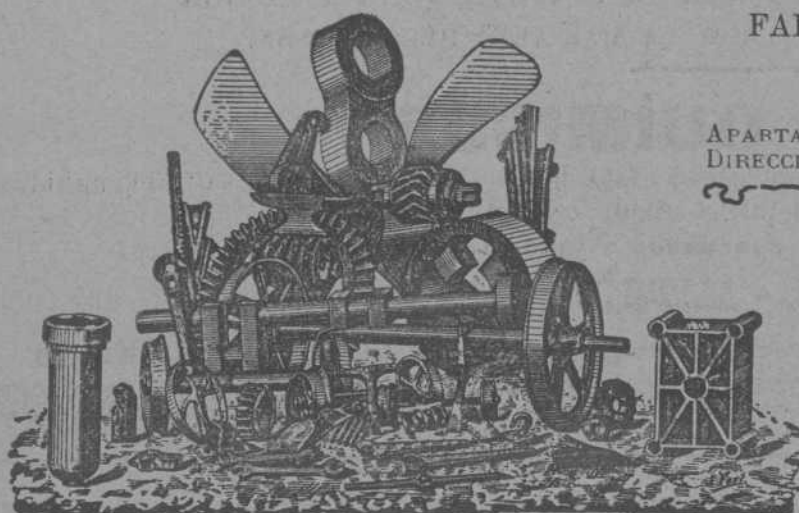

FABRICACIÓN DE ACEROS Y HIERROS MOLDEADOS  
sistemas **SIEMENS y ROBERT**  
Piezas de Forja, etc., etc.

APARTADO NÚMERO 41 DIRECCIÓN TELEGRÁFICA: "Talleres de Deusto"-Bilbao

## APLICACIONES

**Para la Agricultura.**—Raspas, Rastrillos, Azadas, Azadones, Piezas de Arados, Rejas, Vertederas, etc., etc.—**Para Minas y Ferrocarriles**—Ruedas, Ejes-montados, Cruzamientos, Cambios de vía, toda clase de piezas para Wagones, etc.—**Para Constructores.**—Cilindros de prensas hidráulicas, Acumuladores, Bombas, Engranes, Cilindros de laminación etc.—**Para Marina.**—Rodas, Codastes, Hélices-ejes, Ancas, Barbotones, Estopores, etc.—**Para Tranvías.**—Cambios de vía, Corazones, Ejes, Trucks de todos sistemas, etc.—**Para Industrias Eléctricas.**—Inductores, Piezas polares, Núcleos de imanes, etc.

ESPECIALIDAD EN RUEDAS Y EJES MONTADOS

Toda clase de piezas sobre modelo ó planos

# BASCULAS y ARCAS para CAUDALES

DE

## J. y A. Pibernat

Aviñó, 8 v 10 BARCELONA

Representante y Depositario en Vizcaya

### CASTOR VEA-MURGUÍA

Berástegui, 3, — BILBAO — Teléfono 209

## TALLERES DE ZORROZA

OFICINAS: ZORROZA, BILBAO.—TELEGRAMAS: ZORROZA, BILBAO

CONSTRUCCIONES DE PUENTES, calderas de vapor, suelos de hierro, columnas y armaduras para edificios.

MÁQUINAS DE VAPOR, turbinas, tornos, máquinas para hacer remaches, taladros de pared, bombas de varios sistemas, transmisiones de movimiento.

MATERIAL PARA LA EXPLOTACIÓN DE MINAS, tambores y frenos para planos inclinados, templadores para idem, vagonetas y volquetes para transportes de mineral.

HORNOS DE CALCINAR

Instalaciones completas de LAVADEROS DE CARBÓN

GRÚAS DE CORREDERA para talleres, con movimiento á mano y por transmisión por cable, grúas para muelles, montacargas con freno automático.

COLUMNAS DE FUNDICIÓN sencillas y de adorno.

MATERIAL FIJO PARA FERROCARRILES, cambios de vía, placas giratorias, semáforos, tanques, etc.

LLAVES de paso de todas dimensiones para conducciones de agua á vapor.

*Informes y presupuestos francos á quien los pida*

## HISPANIA

SEGUROS de ACCIDENTES

Dirección Particular del Norte

ASSICURAZIONI GENERALI

DE TRIESTE Y VENECIA

Seguros Marítimos

EL FÉNIX

COMPANÍA FRANCESA DE SEGUROS CONTRA INCENDIOS

UNIÓN HULLERA Y METALÚRGICA  
de Asturias

Compañía General

Productos Químicos del Abaño

REPRESENTANTE EN VIZCAYA

**D. Ignacio de Abaitua**

VICE-CONSUL DE LOS E. U. DEL BRASIL

Oficinas: Calle del Tivoli (chalet).—Teléfono 99