

Revista Bilbao

MERCANTIL, MINERA, INDUSTRIAL Y MARITIMA

Año XIV

Bilbao 7 de Marzo de 1908

Núm. 671

Arthur Koppel. - Bilbao

Material de Ferrocarriles

Locomotoras -- Wagones -- Placas giratorias

Cambios de via

Construcción de material móvil y fijo para ferrocarriles y minas.—Puentes y armaduras para cubiertas.—Piezas forjadas y estampadas.—Fundición de hierro, acero y otros metales.

Compañías de ferrocarriles que tienen en sus líneas materiales

-- construídos por esta casa --

Bilbao á Portugalete.—Norte y Madrid á Zaragoza y Alicante.—Vagones cubas de las «Bodegas Bilbainas».—Bilbao á Durango y San Sebastián.—Luchana á Munguía.—Bilbao á Lezama.—La Robla á Valmaseda y Luchana.—Bilbao á Santander.—Castejón á Soria.—Villaodrid á Rivadeo.—Bilbao á las Arenas y Plencia.—El Astillero á Ontaneda.—Cantábrico de Santander y otros muchos ferrocarriles mineros y fábricas, como las de Castro-Alen, Mutiloa, Hulleras de Sabero, Minas de Heras y de Nueva Montaña de Santander, La Basconia y Altos Hornos de San Francisco.—Tranvías de San Sebastián á Rentería y de Bilbao á Durango y Arratia.—Tranvía de Linares.—Ferrocarril de Teberga á Trubia.—Andoain á Plazaola.—Aznalcollar á Sevilla.—Cala á Sevilla, etc., etc.

Pidanse informes de esta Casa á los señores Ingenieros de las Compañías ferroviarias antes de decidir sobre los pedidos de materiales.

DIRECCIÓN TELEGRÁFICA: CORRAL, BILBAO

DIRECCION POSTAL:
ARBIETO, 1

Bilbao

Talleres de Construcciones Metálicas

MARIANO DE CORRAL

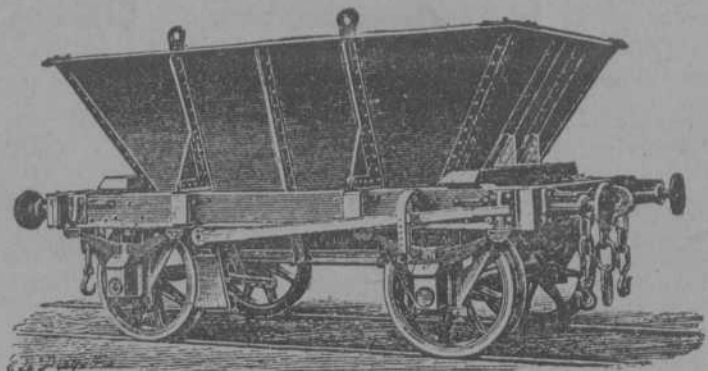

Sun Insurance Office

Compañía Inglesa de Seguros
contra Incendios
FUNDADA EN 1710

GARANTÍAS:
L. E. 5.068.638—Pts. 136.853.226

Banco Vitalicio de España

Seguros sobre la Vida

GARANTÍAS:
Pts. 37.554.750

LLOYD MALAGUEÑO

SEGUROS MARÍTIMOS

Representante: **Luis Basterra**
Oficinas: Arenal, 18, pral.

ALTOS HORNOS DE VIZCAYA BILBAO

Sociedad anónima. — Capital Social: 32.750.000 Ptas.

Fabricas de hierro, acero y hojalata
en Baracaldo y Sestao

Lingote al cok de calidad superior
al Besemer y Martin-Siemens

Hierros pudelados y homogéneos en todas las formas comerciales.

ACEROS BESSEMER, SIEMENS-MARTIN Y TROPENAS
en las dimensiones usuales para el comercio y construcciones.

Fabricación especial de hojalata.—Cubos y baños galvanizados.—Latería para fabricas de conservas.—Envases de hojalata para diversas aplicaciones.—Impresión sobre hojalata en todos colores.

Dirigir toda la correspondencia á ALTOS HORNOS DE VIZCAYA.—BILBAO

Carriles Vignole

PESADOS Y LIGEROS, PARA FERROCARRILES, MINAS Y OTRAS INDUSTRIAS

Carriles Pohenis ó broca para tranvías eléctricos.—Viguería para toda clase de construcciones.—Chapas gruesas y finas.—Construcciones de vigas armadas para puentes y edificios.—Fundición de columnas, calderas para desplantación y otros usos y grandes piezas hasta de 20 toneladas.

Se ruega al público visite nuestras Sucursales para examinar los bordados de todos los estilos, encajes, reales, matices, punto vainica, etcétera, ejecutados con la máquina Doméstica Bobina Central la misma que se emplea universalmente para las familias, en las labores de ropa blanca, prendas de vestir y otras similares. Máquinas para toda industria en que se emplee la costura

Máquinas

SINGER

para coser

COMPañIA SINGER
DE
Máquinas para coser

Todos los modelos á pesetas 2,50 semanales

Establecimiento para la venta

Pídase el Catálogo ilustrado que se da gratis

Plaza Circular, 1
Ribera 5 **Bilbao**

GERHARZ & ROSENFELD
AMBERES

Dirección Telegráfica: Gerharz.—Amberes

Empresa general de transporte de toda clase

Expediciones regulares para Bilbao, Santander, cada semana.
Gijón, Vigo, Coruña, Ferrol, etc., cada diez días.

Sevilla, Málaga, Alicante y Almería, cada diez días
Barcelona y Valencia, cada semana.

Tarifas reducidas desde y para toda estación belga, francesa y alemana. Navegación por el Rhin y los Canales.

Máquinas de escribir REMINGTON

Grand Prix París 1900

Ultimos modelos tipo 1906 números 7 y 8 para escribir en dos colores



Máquinas de CALCULAR para todas las operaciones aritméticas.
Accesorios y papeles de todas clases para todos los sistemas de máquinas de escribir

DUPLICADORES y ROTATIVAS para copias múltiples.

Mesas con báscula, especiales para máquinas de escribir.

En estas oficinas se reciben encargos para toda clase de copias á precios reducidos.

Pídanse catálogos y detalles á la

Remington Typewriter Company

Alameda Mazarredo, 6

BILBAO

REVISTA BILBAO

MERCANTIL, MINERA, INDUSTRIAL Y MARÍTIMA

ÓRGANO OFICIAL DE LA CÁMARA DE COMERCIO

PRECIOS DE SUSCRIPCIÓN

Bilbao, un año..... Ptas. 12,00
 Provincias id..... 18,00
 Extranjero id..... Feos. 24,00
 Número suelto..... Ptas. 0,50
 Idem atrasado..... 1,00
 La REVISTA BILBAO circula entre los numerosos asociados de la Cámara de Comercio y Círculo Minero de esta Villa y se halla representada por todas las Cámaras de Comercio de la península y del Extranjero.

DIRECTOR

LUIS RUY-WAMBA

SE PUBLICA LOS SÁBADOS

REDACCIÓN Y ADMINISTRACIÓN
 ERCILLA, 4

IMPRENTA: IBÁÑEZ DE BILBAO, 6

PRECIOS DE ANUNCIOS

En el texto, línea..... Ptas. 1,00
 En nota sueltas id..... 0,50
 Comunicados, id..... 2,00
 La REVISTA BILBAO está representada por las Cámaras de Comercio siguientes: Habana, Manila, San Juan de Puerto Rico, Ponce, Santiago de Cuba, Cienfuegos, Argel, Buenos Aires, Burdeos, Cete, Guatemala, Lima, Lisboa, Londres, Méjico, Montevideo, Nueva York, Orán, Paris, Roma, Tanger y Valparaíso.

CORRESPONSALES:

London E. C -Comercial Intelligence Bureau
 Cecil House-57, Holborn Viaduct

BERLIN.-Mr. Rudolf Mosse
 Jerusalem Strasse 46/49

BUENOS-AIRES
 Enrique Diez.-Liniers, 142

PARIS.— Société Générale de publicité
 LA RECLAME UNIVERSELLE—12, Boulevard de Strasbourg

Adolf Bleichert y C.^a Leipzig-Gohlis 123

PUENTES RODANTES PARA TRANSBORDOS

Vías suspendidas eléctricas

Transportes por medio de cadenas y cables de tracción

Grúas

Fábrica la más antigua é importante para la construcción de

Vías aéreas

PÍDANSE catálogos gratis y franco

Representantes para el Norte de España:
 José y Juan de Goyoga
 Bilbao
 Colón de Larreategui,
 15 y 17.

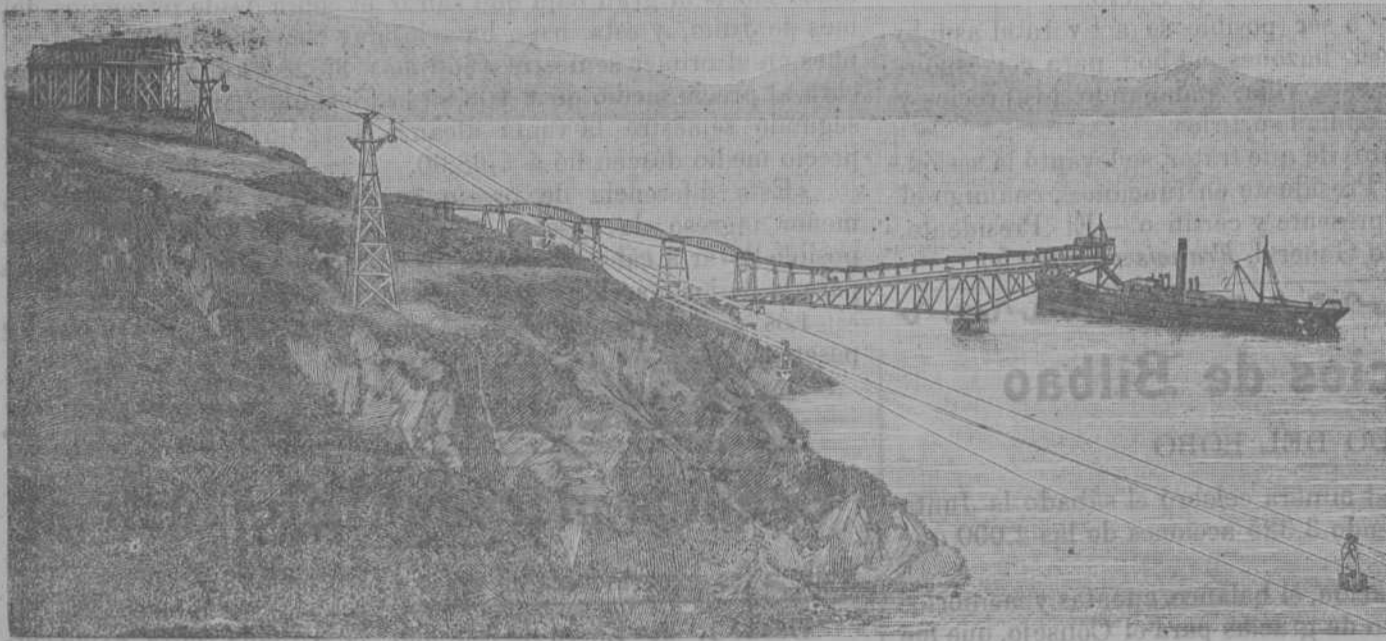

Sección oficial de la Cámara de Comercio

Acta de la sesión ordinaria celebrada por la Junta Directiva de la Cámara de Comercio el día 28 de Diciembre de 1907.

(CONCLUSIÓN)

Reunidos en consecuencia á las 11 de la mañana del día 29 para continuar la sesión suspendida el anterior, el Secretario leyó y sometió á la superior aprobación de la Directiva la Memoria por él redactada y que comprendía la relación primordial de los trabajos efectuados por la Corporación durante el ejercicio de 1907.

Dicho escrito fué aprobado, así como el presupuesto de ingresos y gastos para 1908, que es como sigue:

Presupuesto de ingresos y gastos probables para el próximo ejercicio de 1908:

350 asociados.	7.000,00
Arbitrajes.	100,00
Certificaciones.	25,00
Suscripción voluntaria.	5.000,00
Intereses del capital impuesto en las Caja de Ahorros.	1.000,00
Total.	13.125,00

GASTOS

Personal de Secretaría.	7.000,00
REVISTA BILBAO.	2.400,00
Impresiones y material de oficina.	750,00
Biblioteca.	300,00
Mobiliario.	200,00
Gastos generales.	3.000,00

MARCA



REGISTRADA

SÖMME & SUNDT

Almacén de maquinaria y taller de construcción

Hurtado de Amézaga, 1.--BILBAO

DEPÓSITO DE LAS CORREAS NORUEGAS

== BALATA-ATLAS ==

de calidad superior, garantizada, Existencias *siempre*
en almacén desde 25 hasta 507 milímetros ancho
— — — y de 3 á 6 telas de espesor — — —

GASTOS EXTRAORDINARIOS

Historia del antiguo Consulado	2.250,00
Instalación de los nuevos buzones en la vía pública	5.000,00
Subvención para el estudio del proyecto de ferrocarril directo Bilbao-Madrid.	5.000,00
Total.	25.000,00

Ambos documentos se acordó á su vez someter á la censura y aprobación de la Asamblea general, que por determinación de la Directiva, y de acuerdo con el Reglamento, se señala para las siete de la tarde del 15 del próximo mes de Enero.

Por último se acordó que á ser posible se activara el asunto que tiene por objeto establecer buzones ad hoc para correspondencia en la vía pública de esta villa, indagando los precios y condiciones de las casas que podían surtirlos.

Y no habiendo más asuntos de que tratar, se levantó la sesión.

Suscribe esta acta el Sr. Presidente en funciones, conmigo el Secretario General que fui presente y certifico.—El Presidente, *Juan Amann*.—El Secretario General, *Francisco Gamecho*.

Los Negocios de Bilbao

COLLADO DEL LOBO

Esta importante Sociedad minera celebró el sábado la Junta general de accionistas, asistiendo 3.325 acciones de las 4.000 que se hallan en circulación.

Se aprobaron, por aclamación, el balance, cuentas y memoria, otorgándose un expresivo voto de gracias para el Consejo, que fué reelegido por cinco años, y para el director, que dió extensas noticias acerca del estado altamente satisfactorio de las minas.

Se aprobó el proyecto de amortización de las cédulas de fundador.

Los accionistas salieron muy satisfechos de la próspera marcha del negocio.

BANCO DE VIZCAYA

La Memoria del Banco de Vizcaya, correspondiente al segundo semestre de 1907, acusa un movimiento general de 1.015.347.421,20 pesetas, ó sea 2.210.910,36 pesetas menos que en el anterior semestre.

El movimiento de las cuentas de la Caja y Bancos ascendió á 207.674.073,05 pesetas ó sea 2.237.250,20 pesetas más que en el primer semestre de 1907.

En las cuentas corrientes á la vista é imposiciones se registra algún aumento en el movimiento y ligera mejoría en el saldo.

El saldo de la Caja de Ahorros en 31 de Diciembre de 1907 asciende á 31.261.307,92 pesetas, y en 30 de Junio de dicho año á 30.703.136,86 pesetas.

Los obtenidos en el segundo ejercicio del año 1907 son 1.183.045,18 pesetas en bruto y 494.268,15 líquido, contra 1.111.700,41 y 445.779,84 pesetas respectivamente, que se obtuvieron en el primer semestre del mismo año.

MINERA DE PEÑAFLORES

Hoy celebra Junta general ordinaria.

La cuenta de pérdidas y ganancias ha quedado con un saldo deudor de 3.423,59 pesetas.

«Esperábamos—dice la Memoria—tener mejor resultado, pero todos sabéis la gran baja que sufrió el cobre desde principios del mes de Julio, y esta baja ha sido muy sensible para nosotros, pues en el primer semestre vendimos 85.281 kilogramos de casaca al precio medio de £ 108,80 la tonelada, mientras que en el segundo semestre la venta alcanzó á 125.676 kilogramos, y el precio medio descendió á £ 68,60.

«Esta diferencia de precio representa á esta Sociedad un menor ingreso de pesetas 120.000, y debido á ello no ha sido posible llevar á cabo los proyectos financieros que el Consejo tenía para la mejor marcha y desarrollo de la Sociedad.»

Los gastos por todos conceptos ascendieron á 213.065,22 pesetas.

Crónica mercantil é industrial

Aviso á los exportadores de vinos

Desde 1.º de Enero de este año, la Aduana Suiza exige certificados de análisis para todas las importaciones de vinos.

Esta formalidad es bastante costosa y pensamos que todos los exportadores deberían entenderse para facturar estos certificados á sus clientes.

Pero no bastará que los exportadores franceses se entiendan sobre este punto; sería necesario que los exportadores españoles é italianos adoptasen la misma medida.

Pensamos que facturando esos certificados á francos 20, é incluyendo una copia de ellos en la carta factura, los exportadores no podrían descontentar á sus clientes suizos, que tendrían así la ventaja de conocer el análisis del vino recibido.

Carriles á Turquía

El contrato cerrado el mes de Octubre último entre la poderosa Sociedad Altos Hornos de Vizcaya y el Gobierno de Turquía para el suministro de 22.000 toneladas de carriles, con destino á la construcción de un ferrocarril en Arabia, desde Haiffa á la Meca, á lo largo del Mar Rojo, ha empezado á cumplirse, y, en efecto, el vapor *Dunsley* ha terminado de cargar 2.791 toneladas de dicho material en los muelles de la fábrica de Baracaldo.

COMPAGNIE D'ASSURANCES GÉNÉRALES

CONTRA INCENDIOS Y EXPLOSIONES

Establecida en París en 1819

Capital social (completamente desembolsado) francos.	2.000.000
Reservas efectivas francos	23.530.000
Primas á cobrar, francos	63.000.000
Total de garantías según Balance en 31 de Diciembre de 1905, francos	88.530.000
Siniestros pagados hasta dicha fecha, francos, más de	300.000.000
Capitales asegurados, francos.	18.150.435.000

Esta Compañía la más antigua y rica de los franceses, ha repartido en 1905 un dividendo activo de francos 1.300 por cada acción de 1.000 ó sea el 13 por 100 sobre el capital. Sus acciones se cotizan actualmente en la Bolsa de París á 240 por 100.

Subdirección en Vizcaya: **Gaytán y Villebaso, Rodríguez Arias, núm. 1. — BILBAO**

Pagos, cupones y dividendos

Banco de Vigo.—Procede al pago de un dividendo activo, libre de impuestos, aprobado en la última Junta general contra el cupón número 4 de las acciones.

El pago en el domicilio social y en el Banco de Bilbao.

Banco de crédito de Zaragoza.—Tiene acordado repartir un dividendo complementario de 9 por 100. El pago en Zaragoza.

La Mercantil Sabatellense.—Esta Sociedad acordó en Junta general repartir un dividendo á las acciones emitidas por la misma contra el cupón núm. 1. Los pagos comenzaron el día 27 del pasado en las oficinas de dicha Sociedad.

Industria Sangüesina.—El Consejo de dicha Sociedad navarra acordó repartir un dividendo á las acciones por los beneficios del año pasado. El pago se verifica en Pamplona.

Compañía Santanderina de Navegación.—La Junta general de accionistas acordó repartir el 4 por 100 de dividendo, ó sean veinte pesetas por acción, por saldo de beneficios en el año 1907.

El Puerto de Buenos Aires

En 1907 han entrado en el puerto de Buenos Aires 1.644 vapores con un tonelaje de 3.647.426 toneladas y 248 veleros con 253.268 toneladas, contra 1.926 vapores con 4.227.367 toneladas y 258 veleros con 262.931 toneladas en 1906.

Por orden de importancia viene en primer término el pabellón inglés al cual corresponde el 57 1/2 0/0 del movimiento marítimo; después siguen el pabellón alemán, italiano, francés, etc.

Comercio exterior inglés

El comercio exterior de Inglaterra durante el mes de Enero de los tres años últimos, sin incluir el de metales preciosos, ha sido el siguiente, en millares de £:

	1906	1907	1908
Importaciones.	53.474	60.534	56.368
Exportaciones británicas.	30.774	35.070	34.407
Reexportaciones.	7.445	8.793	6.599
Exportaciones totales.	38.220	43.863	41.006

Como se ve, el tráfico internacional inglés, si bien disminuye en Enero último respecto de igual mes de 1907, manifiesta mayor volumen que el correspondiente á Enero de 1906.

En cuanto al comercio especial de metales preciosos, es el siguiente, también en millares de £:

	Importaciones	Exportaciones
Enero de 1906.	4.481	5.114
Id. id. 1907.	7.324	4.869
Id. id. 1908.	3.794	4.375

Petición de un tranvía

Los periódicos oficiales insertan un anuncio de la Dirección general de Obras públicas, en el cual se señala el plazo de un mes para que puedan presentarse en dicho Centro otras proposiciones que mejoren la petición de la Compañía del tranvía Urbano de Bilbao, solicitando la concesión de una línea con tracción eléctrica

en esta Capital desde la calle de Fernández del Campo, por las de Concha y Vista Alegre, hasta la estación de mercancías del ferrocarril de Santander á Bilbao.

A todas las peticiones debe acompañar el correspondiente proyecto y resguardo de constitución de fianza, documentos que también ha presentado la Compañía peticionaria.

Ferrocarril de Santander á Burgos

La Cámara oficial de Comercio, Industria y Navegación de Santander, abre un concurso entre los ingenieros españoles para la redacción de un proyecto de ferrocarril secundario en la parte comprendida desde Ontaneda, en una longitud aproximada de 80 kilómetros, hasta empalmar con la sección estudiada desde Burgos á Bercedo.

Las condiciones se hallan expuestas en la Secretaría de dicha Cámara, Compañía, 5, 1.º, hasta las trece horas del día 20 del próximo Marzo.

Puerto de Santander

Relación de minerales exportados por este puerto durante el mes de Febrero de 1908

Vapor	Destino	Peso Kilos	Nombre de la mina
Suma anterior.		52.022.602	
Orconera.	Rotterdam..	1.945.700	Orconera
Noordwyk	Idem.	3.306.700	Idem
Fried Krupp	Idem.	1.585.300	Idem
Ingoldsby	Cardiff.	1.701.700	Idem
Rosario	Idem	2.901.800	Idem
Waterloo	Tyne Dock.	2.079.300	Idem
Hopedale	Sunderland.	2.904.300	Idem
Esles.	Tyne Dock.	2.891.000	Idem
Royal Standard.	Middlesbro.	1.673.690	Chirtera y Canon
Valin	Boucau.	2.222.140	Ensanche 2.º
Astillero.	Whitehaven	2.113.680	Presentada
La Rochelle.	Boucau.	1.869.853	Complemento
Victoria.	Glasgow	2.337.682	Idem
Mercia.	Rotterdam..	1.489.386	Idem
Peña Rocías.	Idem.	2.411.895	Idem
Collivaud	S. Nazaire	1.852.592	Eureka 3.ª
Frogner.	Middlesbro.	2.210.656	Alicia
Leersum.	Idem.	2.150.608	Eureka 3.ª
Annie.	Idem	1.576.816	Alicia
Unda	Idem	2.072.768	Idem
Hispania	Rotterdam..	1.598.630	Colara
Idum.	Idem.	2.046.960	Crespa
Bizcaya.	Idem.	2.275.000	Complemento
Avoca.	Glasgow	2.021.616	Eureka 4.ª
Total.		103.262.384	

AMÉZOLA & ZARAUZ

AGENTES Y COMERCIANTES EN GENERAL

DEPARTAMENTO ESPECIAL
PARA LA VENTA DE - - - -
- - - MINERALES DE HIERRO

AGENTES COMERCIALES

con depósitos debidamente registrados para facilitar la exportación, importación y colocación de toda clase de productos. - - - -

ADELANTOS SOBRE MERCANCIAS Y MINERALES

NEGOCIACIÓN DE MERCADERÍAS DEJADAS DE CUENTA

Oficinas: Eguía 1.—Teléfono 607.—BILBAO

Almacenes, H. de Amézaga, 15, Teléfono 601

Puerto de Cartagena

Mineral de hierro

CARGADOR	DESTINO	TONELADAS
	Suma anterior	25.225
T. Eichman	Middlesbro	3.600
Barrington y Holt	Maryport	3.300
M. Zapata	Marsella	500
	Total	32.625

Plomo en lingotes

38.671 barras	2.496 toneladas,	anteriormente anotadas.
1.500 »	100 »	Desplatao á Marsella.
152 »	10 »	» á Génova.
6.082 »	340 »	Argentífero á Marsella.
1.000 »	66 »	Desplatao á id.
3.030 »	200 »	» á Manchester.
3.015 »	200 »	» á Londres.
1.510 »	100 »	» á Liverpool.
8.319 »	512 »	Argentífero á Londres
5.480 »	300 »	» á Id.
150 »	10 »	Desplatao á Mesina.
2.000 »	133 »	» á Marsella.
70.909	4.467	

Mineral de zinc

7.666 toneladas	anteriormente anotadas.
1.800 »	blenda á Stettin.
600 »	calamina á Amberes.
1.800 »	blenda á Manchester.
800 »	id. á Amberes.
1.100 »	calamina á id.
13.766 toneladas.	

Las Aduanas en Vizcaya

Recaudación obtenida durante el pasado mes de Febrero

Derechos de Arancel de Importación (moneda corriente) pesetas	5.925,97
Id. id. id. oro id.	1.094.900,00
Id. id. de Exportación moneda corriente.	658,28
Id. id. id. en oro.	50.870,00
Multas (moneda corriente).	435,79
Id. oro.	2.280,00
Abandonos.	137,52
Venta de documentos	4.439,80
Almacenaje	63,50
Derechos Sanitarios.	2.070,00
Impuesto de transportes	191.173,43
Total pesetas.	1.352.954,29

EN LA DE LEQUEITIO

Por todos conceptos 339,78 pesetas.

EN LA DE BERMEO

Por todos conceptos 318,03 pesetas.

Total general en toda la provincia, 1.353 612,10 pesetas.

Resulta una alza en comparación de igual mes del año anterior, de 112.484,93 pesetas, la cual se debe á la mayor importación de bacalao, trigo y maquinaria.

La Aduana recaudó durante el último mes por precintos para achicoria 5.233,50 pesetas.

JUNTAS GENERALES

Están convocadas para el presente mes de Marzo las de las siguientes Sociedades:

DIA 9.—Hidroeléctrica Ibérica.—Alameda de Mazarredo, 20, chalet, á las 4 de la tarde.

Sociedad Española Hierros de Entrambasaguas.—Gardoqui, 11, á las 11 y $\frac{1}{2}$ de la mañana.

Minas de Azuaga.—Gardoqui, 11, á las 11 y $\frac{1}{2}$ de la mañana.

DIA 10.—Compañía Minera de Sierra Alhamilla.—Ibáñez de Bilbao, á las 11 de la mañana.

DIA 11.—Compañía Cantábrica de Navegación.—Plaza Circular, 3, á las 11 de la mañana.

DIA 18.—Sociedad Eléctrica Loesmar.—A las 4 de la tarde.

DIA 19.—Eléctrica del Nervión.—Baracaldo, á las 11 de la mañana. (Junta extraordinaria).

DIA 20.—Compañía Minera la Vizcaína.—Rodríguez Arias, á las 11 de la mañana.

DIA 21.—Sociedad Santa Ana de Bolueta.—Muelle de Ripa, 1, 1.º, á las 11 de la mañana.

DIA 25.—Sociedad Española de Construcciones Metálicas, en Madrid, Glorieta del Puente de Toledo, á las 10 y $\frac{1}{2}$ de la mañana.

SOCIEDAD ESPAÑOLA

DE CONSTRUCCIONES METÁLICAS

El Consejo de Administración ha acordado convocar á Junta general ordinaria de accionistas, que se reunirá el día 25 de Marzo próximo, á las diez y media de la mañana, en Madrid, oficinas de la fábrica de la Sociedad, Glorieta del Puente de Toledo, para deliberar sobre la Memoria y Balance del ejercicio de 1907.

La Junta continuará luego con carácter de extraordinaria para modificar el acuerdo de la Junta de 30 de Marzo de 1907, relativo á la emisión de acciones preferentes.

Tienen derecho de asistencia los poseedores de 20 ó más acciones que las depositen (ó sus resguardos) con cinco días de antelación en el domicilio social, Talleres de Zorroza, Bilbao, ó en la oficina de Madrid, Prim, 5, bajo. Los señores accionistas pueden delegar su representación en otros con derecho de asistencia.

A su disposición estarán los cuentas, para su examen, desde el día 10 del próximo Marzo.

Bilbao 24 de Febrero de 1908.—El Secretario, A. Alvarez.

Valores cotizados en la Plaza de Bilbao

TÍTULO DE LA EMPRESA ACCIONES	Última cotización.	Fecha de la operación			CAPITAL millares de PESETAS	Valor de cada título.	Divi- dendo anual	
		Día	Mes	Año				
Banco de Bilbao	305	22	Febrero.	1908	30.000	500	Todo	60 pts.
» de Vizcaya	246	21	»	1908	15.000	250	50 %	10 »
» Crédito Unión Minera	370	6	Marzo.	1908	20.000	250	20 %	10 ojo
» Guipuzcoano	203	25	Febrero	1908	5.000	500	60 %	21 »
» de Vitoria	130	4	Dicbre.	1906	3.000	500	50 %	12,50
» Asturiano	70	2	Stbre.	1904	8.000	500	80 %	—
» de Gijón	164	30	Octubre.	1907	10.000	400	Pod.	12 pts.
» de Vigo	43,33	20	»	1904	5.000	500	60 %	—
» de Burgos	108,50	2	Novbre.	1907	3.000	500	20 %	5 pts.
» Industrial Gijonés	23	12	Abril.	1907	15.000	500	Pod.	—
» Hispano Americano.	149,50	22	Febrero.	1908	100.000	500	30 %	9 pts.
» Mercantil de Santander.	150	5	Julio.	1907	8.000	500	50 %	4 ojo
F.-C. Vascongados	128	21	Dicbre.	1906	6.525	250	Todo	—
» de Bilbao a Portugalete	146,25	12	Agosto.	1907	5.000	500	»	35 pts.
» de Santander a Bilbao	118,00	22	Febrero	1908	12.500	500	»	35 »
» de Castro Alén (ordinarias)	103	14	Enero.	1908	1.500	500	»	55 »
» de Castro Alén (especiales)	126	14	»	1908	1.000	500	»	—
» de La Robla	72	29	Febrero	1908	20.264	500	»	—
» Vasco Asturiano	56,25	12	Abril.	1907	12.000	400	»	—
Comp. Naviera Bilbaína.	11,00	11	Enero.	1908	6.000	500	»	—
» » Bil.	27	3	Dicbre.	1907	3.500	500	»	—
» » Vasco Cantábrica	34	26	Febrero.	1907	3.000	500	»	10 pts.
» » Vascongada	48	15	Enero.	1908	3.125	500	»	—
» » Internacional	28	21	Febrero.	1906	2.500	500	»	—
» » Rodas	40	16	Mayo	1908	4.500	1.500	»	—
» » Union	34	13	Febrero.	1905	16.000	500	»	—
» » Cantábrica.	14	10	Junio	1905	6.000	500	»	25 pts.
» » Uriarte.	50	14	Abril.	1906	3.000	1.000	»	2 ojo.
» Aurrerá	48	23	»	1906	3.000	500	»	—
» » La Actividad	31	25	Enero.	1908	3.000	500	»	22,50
» Anónima de Navegación	60	1	Dicbre.	1906	2.700	500	»	5 pts.
» La Blanca	77	28	Julio.	1902	3.000	500	»	5 »
» Vasco Asturiana	94	2	Octubre.	1901	10.000	500	»	75 »
» Algotaña	55	14	Novbre	1907	5.000	500	»	17,50
» Clazarrí	51	21	»	1907	7.000	500	»	50 pts.
Sd. An.ª Altos Hornos de Vizcaya.	271	2	M iz	1908	32.750	500	»	25 »
» » Unión Resinera Español.	139	4	»	1908	20.000	250	»	16 »
» » Unión de Explosivos	325	4	»	1908	25.000	100	»	—
» » Talleres de Busto.	100,50	21	Stbre.	1907	1.000	500	»	50 pts.
» » Tubos Forjados.	116	14	Dicbre.	1905	1.500	500	»	10 »
» » La Basconia.	85	27	Febrero.	1906	7.000	500	»	30 »
» » Casa Dubois	61	18	Enero.	1908	1.350	500	»	—
» » T. de Bilbao á Burango	35	23	Agosto.	1907	2.150	500	»	3 ojo
» » Alchemeyer	23,35	7	Febrero.	1908	80.000	500	20 %	15 pts.
Compañía de Seguros Aurora	53,35	2	Marz	1908	20.000	500	20 %	10 »
Sd. Mra. Argentifera de Córdoba	310	17	Febre.	1908	1.500	250	50 %	—
» » Anglo Vasca de Córdoba	185	30	Novbre	1907	3.500	250	Pod.	—
» » Alcaracej. s en Córdoba	7	4	Julio.	1907	2.000	250	»	—
» » Almadenes en Córdoba	145,70	7	Abril.	1907	6.000	250	35 %	—
» » Peñarfor, en Sevilla	82	27	Julio.	1907	4.500	500	»	—
» » Cala, en Huelva	103,50	5	Marzo.	1908	15.000	500	Pod.	30 pts.
» » Hras. de S. Bruno anexas	90	20	Febrero.	1908	5.000	500	»	—
» » Sierra Menera en Teruel	119	21	Abril.	1907	2.000	500	30 %	—
» » Iñún y Lesca	44	4	Marz	1906	5.000	500	Pod.	—
» » Cabáreno	220	2	Agosto.	1907	1.500	500	»	10 ojo
» » Argentifera de Almaguer	114,25	5	Marzo	1908	5.000	500	»	—
» » Hulleras de Guardo	166	18	»	1907	4.000	500	30 %	—
» » Collado del Labo	140	6	»	1908	12.500	500	Pod.	—
» » Atllana	14	5	»	1908	4.000	250	»	—
» » Villadrid	118	28	Febrero.	1908	1.000	50	»	—
» » Sierra Atlamilla	280	23	Novbre	1907	1.000	500	»	—
» Hidráulica del Freser	63	10	Enero.	1908	3.000	500	»	—
» Hidro Eléctrica	112	6	Marz	1908	20.000	500	»	—
» » Berástegi	35	27	Abril.	1907	2.500	500	70 %	3,50 pts.
» » Minería Vascongada	48	23	Enero.	1906	12.500	250	5 %	—
» » General de Minería	85	17	Junio.	1907	5.000	250	25 %	—
» Construcciones metálicas	80,00	16	Abri	1906	12.500	500	Pod.	—
» Consto.ª de Obras Públicas	96	16	Stbre.	1902	10.000	500	90 %	—
Castillo de las Guardas	120	12	»	1907	7.500	500	80 %	—
Papetera Española.	48	6	Marzo.	1908	20.000	500	»	—
Artes Gráficas	85	13	Novbre	1907	500	100	»	6 pts.
Bodegas Bilbainas	76	16	Dicbre	1907	6.000	500	Pod.	—
Sd. Gral. Industria y Comercio.	258,00	28	Febrer.	1908	25.000	500	»	—
Diques Euskalduna	37	4	Junio.	1907	15.000	500	»	5 pts.
Sd. Gral. Azur.ª Espal.-preferente	102,50	25	nero.	1908	43.000	500	»	15 »
» » » ordinaria	46,50	3	Dicbre.	1907	43.000	500	»	—
Compañía Seta y Azuar	106	6	Febrero.	1908	9.500	500	»	—
Compañía Naviera Bachi	80	13	Dicbre	1907	4.000	500	»	15 pts.
Compañía Minera de Setares	1.200	30	»	1907	1.000	1000	»	—
Sd. Propietaris Mina Celerina.	100	30	»	1907	1.000	1000	»	—

Resumen de pesetas negociadas Fondos públicos, 181.200; Acciones, 806.500 Obligaciones, 256.500 Total: 1.244.200 Libras, 9.905 Francos 230.057

Banco de Bilbao

Su situación el día 29 de Febrero de 1908

ACTIVO		Pesetas	Cts.
Caja		5.562.134,58	
Sucursal del Banco de España, e/c.		910.135,28	
Efectos en cartera		35.528.351,13	
Préstamos sobre valores		6.252.123,51	
Cuentas corrientes de crédito in'es		27.684.691,07	
Corresponsales deudores		11.811.712,39	
Diversos deudores		897.872,64	
Gastos generales y sueldos		71.458,36	
Caja de Ahorros		2.095,73	
Créditos contingentes		3.816,54	
Bienes inmuebles		3.879.903,61	
Mobiliario		35.576,92	
Cupones y amortizaciones al cobro		1.385.438,85	
Valores en poder de corresponsales		20.161.098,41	
Acciones		5.000.000,00	
		138.186.420,97	
En garantía	62.154.388,60		
Voluntarios	656.051.277,91		
Necesarios	351.950,00		
		718.562.616,51	
Agencia de París		60.360.791,47	
		912.109.828,95	
PASIVO			
Capital 60.000 acciones de á 500 ptas.		30.000.000,00	
Fondo de reserva (es atuario)		3.000.000,00	
Segundo fondo de reserva (voluntario)		3.300.000,00	
Utilidades de valores no realizados		227.263,56	
Beneficios y pérdidas		729.281,65	
Acreeedores por cuentas corrientes en Bilbao		27.798.739,56	
Consignaciones voluntarias en efectivo		1.595.804,92	
Imponentes en la Caja de Ahorros		47.379.697,87	
Corresponsales acreedores		1.600.276,77	
Diversos acreedores		886.787,28	
Efectos á pagar		84.172,08	
Dividendos por pagar		34.215,30	
Acreeedores por cupones realizados		1.382.882,37	
» por amortizaciones realizadas		638.766,65	
Acreeedores por cupones y amortizaciones al cobro		1.385.438,85	
Acreeedores de valores en poder de corresponsales		20.161.098,41	
		138.186.420,97	
Devalres en gati	62.154.388,60		
Voluntarios	656.051.277,91		
ACREEDORES			
Depós. necesarios	351.950,00		
		718.562.616,51	
Agencia en París		60.360.791,47	
		912.109.828,95	

A. B. El Presidente de turno del Consejo de Administración, Julio de Arteche — El Director Gerente, D. de Unzueta — El Contador, Santos de Gárate.

Banco del Comercio

Su situación el día 29 de Febrero de 1908

ACTIVO		Pesetas	Cts.
Caja		2.901.131,76	
Sucursal del Banco de España e/v/c		267.195,51	
Efectos en cartera		8.466.781,92	
Valores en poder de corresponsales		7.017.311,23	
Préstamos sobre valores		9.645.330,92	
Créditos en c/c e n interés		18.595.162,01	
Corresponsales deudores		4.382.102,65	
Diversos deudores		398.781,39	
Mobiliario		8.489,47	
Gastos de instalación		38.848,55	
» generales			
		61.631.131,95	
En garantía	Nom. 58.728,86		
En custodia	12.317.411,09		
Valores de cuenta ajena, en poder de corresponsales		1.156.004,57	
		75.114.553,61	
PASIVO			
Capital		5.000.000,00	
Fondo de reserva		1.000.000,00	
Cuentas corrientes		13.240.955,49	
Consignaciones voluntarias efectivas		91.301,30	
Imposiciones á 30 días		1.302.577,11	
Imponentes en la Caja de Ahorros		27.805.635,00	
Corresponsales acreedores		2.874.881,38	
Acreeedores diversos		416.367,26	
» por cupones		150.822,26	
» por amortizaciones		91.000,98	
Efectos por pagar		131.512,53	
Beneficios en valores por realizar		102.354,61	
Pérdidas y ganancias		403.604,37	
12.º dividendo activ			
		51.631.131,95	
En garantía	Nom. 58.728,86		
En custodia	12.317.411,09		
Acreeedores de valores en poder de corresponsales		1.156.004,57	
		75.114.553,61	

V. B. El Presidente de turno del Consejo de Administración, Julio de Arteche — El Director Gerente, Fernando Echecurria — El Contador, Esteban Negro e.

Buques entrados

Importación del extranjero desde el 29 de Febrero al 6 de Marzo

Núm. de ord.	Día	Pabellón	Nombre del buque	Tons. de reg.	CAPITAN	Kilogramos de carbón	Kilogr. de bacalao	Kilogramos de carga total	Procedencia	Consignatario ó corredor
					Suma anterior.	93974395	1358587	115490142		
278	29	Español	Larache.	1008	F. Valzada.	»	»	124955	Buenos Aires	Bergé y Compañía
279	»	»	Cabo Oropesa.	909	V. Urrutia.	»	»	957	Bilón	Idem
280	»	»	Rivas.	1781	T. Amorrortu.	3501750	»	3597979	Newcastle	Viuda de Salvidegoitia
281	»	Noruego	Navarra.	777	P. Ch. Bill.	»	»	»	Burdeos	Idem
282	»	Español	Bélgica.	1223	C. Luzarraga.	»	»	»	S. Nazaire	Juan Abaitua
283	»	Inglés	Victoria.	998	W. Palmer.	»	»	»	Burdeos	Macleod y Comp. ^a
284	»	»	Clarence.	567	A. Hall.	»	»	»	S. Nazaire	Vicente Correas
285	2	Español	Elvira.	779	R. Basterrechea.	»	24523	371002	Liverpool	Atanasio Aréizaga
286	»	»	Cabo Creux.	997	V. Beitia.	»	»	247	New-York	Bergé y Compañía
287	»	Inglés	Gwendoline.	932	H. O. Davies.	»	»	»	Nantes	Griffiths, Tate y Compañía
288	»	Alemán	Fried Krupp.	730	G. Breckwoldt.	»	»	»	Rotterdam	Erhardt y Compañía
289	»	Español	Santiago.	1316	J. S. Madariaga.	»	»	»	S. Nazaire	Miguel P. Ferrer
290	»	Inglés	Ivanhoe.	1432	D. Campbell.	»	»	»	Nantes	José Picaza
291	3	Noruego	And.	667	P. Kaland.	»	540441	593017	Bergen y otros	Andrés Amland
292	»	Alemán	Theruskia.	2093	H. Meggersee.	»	»	»	Amberes	E. Couto y Compañía
293	»	Español	Marzo.	753	A. Echenique.	»	»	»	S. Nazaire	Félix Abásolo
294	»	»	Lista.	645	J. M. Hernandez.	»	»	182283	Londres y Amb.	H. de Azqueta
295	»	»	Setiembre.	1239	M. Bengoechea.	»	»	»	Burdeos	Agencia J. Wild y C. ^a
296	»	Inglés	Rosehill.	992	E. H. Gregory.	»	»	»	Rocheport	Griffiths, Tate y Comp. ^a
297	»	Sueco	Malcolm.	980	E. Harndahl.	»	»	»	Idem	Vicente Correas
298	»	Alemán	Orconera.	848	A. Bartels.	»	»	»	Rotterdam	Erhardt y Compañía
299	»	»	Heimaria.	2915	H. Looft.	»	»	»	Havre	E. Couto y Compañía
300	4	Francés	Havrais.	98	J. Fro.	»	»	200000	Lorient	José L. Olloqui
301	»	Español	Katalin.	76	C. Cortázar.	»	»	178724	Bayona	Atanasio Aréizaga
302	»	Inglés	Eros.	899	G. E. Rhode.	»	»	»	Idem	Martyn, Martyn y C. ^a
303	»	Español	Arratia.	1153	A. Bardesi.	»	»	»	Lisboa	Orbe y Gobeo
304	»	»	Achanda.	1299	S. Luzarraga.	»	»	»	Boucau	Félix Abásolo
305	»	Inglés	Castaño.	2502	J. Penwil.	»	»	»	Liverpool	Atanasio Aréizaga
306	5	Español	Donata.	483	S. Mendezona.	»	29978	528800	Idem	Real de Asúa y Compañía
307	»	»	Algorta.	1319	T. Undabarrena.	1863489	»	1863489	Newcastle	Sota y Aznar
308	»	»	Reina M. ^a Cristina.	2435	V. Fernández.	»	»	23329	Veracruz	Bergé y Compañía
309	»	Inglés	Dixcovery.	1240	J. Pawley.	»	»	»	Charente	Griffiths, Tate y Comp. ^a
					Total	99339634	1953529	123154924		

Importación de cabotaje desde el 29 de Febrero al 6 de Marzo

Núm. de ord.	Día	Aparejo	Nombre del buque	Tons. de reg.	CAPITAN	Kilogramos de carbón	Kilogr. de ceniciento	Kilogramos de carga total	Procedencia	Consignatario ó corredor
					Sumas anteriores.	33528000	1090700	51839197		
208	29	Vapor	Cabo Creux.	997	V. Beitia.	»	»	289206	Barcelona y esc.	Bergé y Compañía
209	1	»	Vizcaya.	558	P. Alsina.	»	»	109110	Alicante	Idem
210	3	»	María Gertrudis.	56	J. M. Abello.	»	»	21283	Pasajes	Francisco García
211	4	»	Ghio.	266	F. Achurra.	420000	»	420000	Avilés	Atanasio Aréizaga
212	»	»	Eduardo Marina.	625	J. A. Vigil.	700000	»	700079	Gijón	Idem
213	»	»	Segundo.	788	J. Castro.	1200000	»	1350600	Idem	Viuda de Vicuña
214	5	»	Araquil.	586	A. Pereda.	1250000	»	1250000	San Esteban	Acha y Andoin
215	»	»	Veloz.	925	F. Bartual.	1681100	»	1681100	Idem	Félix Abásolo
216	»	»	Hernani.	266	S. Piñole.	»	»	71500	Vigo y escalas	Viuda de Vicuña
217	»	Pailebot	Tres migos.	44	J. Fernández.	65000	»	65000	Gijón	Idem
218	»	Vapor	Santoña.	36	E. Olavarrieta.	»	»	4100	Castro	Francisco García
219	»	»	San Antolín.	13	G. Acarregui.	»	40000	40000	Zumaya	Viuda de Vicuña
220	»	Balandra	Concha.	24	T. Arqueta.	»	»	»	Bermeo	H. de Azqueta
221	6	»	Bizcaya.	30	L. Uribe.	»	»	11500	Lequeitio	E. de Arriaga y Comp. ^a
222	»	»	Horrocha.	16	F. Aranzamendi.	»	»	5240	Idem	Idem
223	»	»	Carmen Angeles.	28	B. Bengorchea.	»	»	16000	Idem	Idem
224	»	»	Nueva Unión.	20	S. Badiola.	»	»	13500	Idem	Idem
225	»	»	Unión núm. 2.	26	R. Marcue.	»	»	8800	Idem	Idem
226	»	»	Evaristo.	23	V. Basterrechea.	»	28000	28000	Deva	Idem
227	»	Vapor	Pepin.	245	L. González.	530000	»	530000	San Esteban	Juan Abaitua
228	»	»	María Clotilde.	30	A. López.	»	»	»	Santander	Francisco García
229	»	»	María Magdalena.	75	J. Pérez.	»	»	»	Idem	Idem
230	»	»	Cabo Santa Pola.	1007	J. Moreno.	»	»	769474	Barcelona y esc.	Bergé y Compañía
231	»	»	María Cruz.	85	J. Casariego.	»	»	39955	Vivero y escalas	Francisco García
232	»	»	Gijón.	446	R. García.	800000	»	800000	Gijón	Ulpiano Torre
233	»	»	Palmira.	47	J. Suárez.	170000	»	170000	Idem	Idem
					Totales.	49344100	1158700	60233644		

Buques salidos

Exportación al extranjero desde el 29 de Febrero al 6 de Marzo

Núm. de ord.	Día	Nombre del buque	Tons. de reg.	Kilgrs. de mineral	Kilgrs. de lingote	Kilgrs. de vino común	Kilgrs. de carga general	CARGADOR	Destino	Cargaderos	NOMBRE DE LA MINA según factura	
241	29	Río Formoso..	96	450899440	899150	1198088	4604867	Carlos Maruri	Burdeos	Arenal	(General)	
242	»	Larache..	1008	»	130000	»	4004	Bergé y Compañía	B. Aires	Uribitarte	(50 pasajeros)	
243	»	Elantsobe..	1451	3420200	»	13717	7029	Chávarri Hermanos	Rotterdam	Cadagua	Montefuerte	
244	»	Uriarte núm 5	1696	3381110	»	380	»	Sydney J. Dyer	Idem	Triano	Confianza y Lorenza	
245	»	Bavaria..	1033	2425860	»	406	»	Erhardt y Compañía	Kratzwick	Indauchu	Casilda	
246	1	Bernabé..	1433	3271200	»	880	»	Echevarrieta y Larrinaga	Rotterdam	Galdames	Milagros	
247	»	Driva..	760	1439000	»	»	»	Griffiths, Tate y Comp. ^a	Middlesbro	Idem	San Antonio	
248	2	Teutonia..	873	1823200	»	»	»	Erhardt y Compañía	Kratzwick	Idem	Rubia	
249	»	Modesta..	227	»	»	»	»	Siguió de tránsito	Génova	Uribitarte	(Bacalao)	
250	»	Julio..	1084	2717340	»	830	»	Agencia J. Wild y C. ^a	Middlesbro	F. Belga	Coto minero Franco Belga	
251	»	Gorliz..	1139	2527130	»	736	»	Félix Abásolo	Rotterdam	Luchana	Juliana	
252	»	Falcon..	1349	3353350	»	200	»	A. Aznar y Comp. ^a	Cardiff	Orconera	Cotos de la Orconera	
253	»	Douglas..	698	1601000	»	105	»	Martyn, Martyn y Comp. ^a	Middlesbro	Triano	Confianza, Justa y Domingo	
254	»	Laboe..	749	1977220	»	92	»	Sydney J. Dyer	Idem	Idem	Rubia, Confi y Lorenza	
255	»	Georgia..	1022	2158270	»	»	»	Blas Otero y Compañía	Tyne-Dock	Orconera	Cotos de la Orconera	
256	»	P. Elisabeth	1540	3744440	»	»	»	Chávarri y Compañía	Amberes	F. Belga	Coto minero Franco Belga	
257	»	Skaala..	694	1679420	»	»	»	J. M. de las Rivas	B.-Ferry	Triano	Unión y Amistosa	
258	3	Otis..	758	1812310	»	»	»	B. Otero y Compañía	Sunderland	Orconera	Cotos de la Orconera	
259	»	Rhenania..	787	1424050	»	12924	92997	Félix Abásolo	Rotterdam	Luchana	Juliana	
260	»	Ingoldsby..	739	1668130	»	»	»	A. Aznar y Compañía	Cardiff	Orconera	Cotos de la Orconera	
261	»	Cheruskia..	2093	»	»	37250	68645	E. Couto y Compañía	Habana	P. Exterior	(Sin pasajeros)	
262	»	Allemania..	2915	»	»	114653	6764	Idem	Verac. y es.	Idem	(8 pasajeros)	
263	4	Navarra..	777	2102240	»	85	»	J. M. de las Rivas	Rotterdam	Triano	Unión y Amistosa	
264	»	San Martín..	759	1622660	»	250	»	Federico L. Dubus	Boulogne	F. Belga	Coto minero Franco Belga	
265	»	Schaldis..	758	1649200	»	»	»	Macleod y Compañía	Cardiff	Galdames	Elvira y Victoriana	
266	»	Dunsley..	1355	»	»	»	2790040	Altos Hornos	Haiffa	Desierto	(Carriles de acero)	
267	»	Otañes..	1696	4561720	»	1417	»	Chávarri Hermanos	Rotterdam	Cadagua	Montefuerte	
268	»	Mercia..	652	1441720	»	»	»	Macleod y Compañía	Middlesbro	Triano	Anrora y Buena Estrella	
269	5	Bothnia..	1008	2287120	»	»	»	Sydney J. Dyer	Idem	Galdames	S. Antonio y Justa	
270	»	Ida..	758	1578300	»	»	»	Macleod y Compañía	Glasgow	Idem	Cantábrica	
271	»	Gweadoline..	932	1075750	»	»	»	Griffiths, Tate y Comp. ^a	Newport	Orconera	Parcocha	
272	»	Poveña..	1319	3019690	»	1367	»	Erhardt y Comp. ^a	Rotterdam	Idem	Cotos de la Orconera	
273	»	Uriarte núm. 6.	1340	3299960	»	1459	220	Gustavo Motschman	Idem	F. Belga	Coto minero Franco Belga	
274	»	Lista..	645	»	»	»	178	H. de Azqueta	Londres	Uribitarte	(Via Santander)	
275	6	Kataliñ..	76	»	»	»	»	Salió en lastre	Bayona	Lastre	(Lastre)	
276	»	Victoria..	998	2369500	»	»	»	Macleod y Compañía	Glasgow	Galdames	Inocencia, Elvira y Milagros	
277	»	Fried Krupp..	730	1536620	»	490	»	Erhardt y Comp. ^a	Rotterdam	Orconera	Cotos de la Orconera	
Totales..				518767150	1029150	1387384	7575233					

Mineral exportado durante la semana: Para el extranjero, 67.867.710 k. Cabotaje, 000.000 k. Total, 67.867.710 k.

Exportación de cabotaje desde el 29 de Febrero al 6 de Marzo

Núm. de ord.	Día	Nombre del buque	Tons. de reg.	Kilgrs. de mineral	Kilgrs. de lingote	Kilgrs. de hierro y acero	Kilgrs. de hojalata	Kilgrs. de tubos	Kilgrs. de alambre	Kilgrs. de harina	Kilgrs. de carga total	Destino	Cargadores
Sumas anteriores..				4458690	7398000	11392534	1172563	364764	236786	961055	34968340		
224	29	San Antonio..	261	»	»	»	»	»	»	»	»	Avilés	Lastre
225	»	Sendeja..	24	»	»	»	»	»	»	8000	22097	Bermeo	E. de Arriaga y C. ^a
226	»	Cabo Palos..	1213	»	380000	693849	73460	8318	6033	68000	1398645	Barcelona y esc.	Altos Hornos y otros
227	»	Luis Pinzón..	110	»	»	»	»	»	»	»	»	Avilés	Lastre
228	»	Larache..	1008	»	»	»	»	»	»	»	6133	Cádiz	Varios
229	»	Sestao..	1137	»	»	»	»	»	»	»	»	Castro	Lastre
230	1	Alu-Mendi..	1314	»	»	»	»	»	»	»	»	Pasajes	Idem
231	2	Cabo Oropesa..	909	»	50000	959581	106220	15225	17559	»	1385228	Barcelona y esc.	Altos Hornos y otros
232	»	Vizcaya..	558	»	»	»	»	»	»	»	»	Pasajes	Lastre
233	3	El Gallo..	380	»	»	»	»	»	»	»	»	Gijón	Idem
234	»	Activo..	752	»	»	»	»	»	»	»	205000	Sevilla	Bur, B y Haywood
235	4	Cabo Prior..	675	»	800000	»	»	»	»	»	842600	Huelva y Alicante	Altos Hornos y otros
236	»	Elvira..	779	»	»	»	»	»	»	»	»	Gijón	De tránsito
237	5	Chio..	266	»	300000	»	»	»	»	»	300000	San Estéban	Altos Hornos
238	»	Lista..	645	»	»	»	»	»	2500	»	63643	Sevilla y escalas	Varios
239	»	Carranza..	1363	»	»	»	»	»	»	»	»	Castro	Lastre
240	6	Mar Báltico..	1242	»	»	»	»	»	»	»	»	Vivero	Idem
241	»	Hernani..	266	»	»	»	»	»	»	»	»	Pasajes	Idem
Totales..				4458690	8928000	13045964	1352223	388307	260378	1039555	39191686		

Laboratorio Químico

de
A. AMOUROUX Y L. FONTAINE
Ingeniero Químico Ingeniero Agrónomo

Especialidad de análisis minerales y metalúrgicos

HUELVA

CALLE DE SEVILLA, 22
Y 22 DUPLICADO

Abonos, Aguas, etc.

Arbitrages

Contratos y precios reducidos

BILBAO

35, CALLE COLÓN DE LARREÁTEGUI, 35
Y MARQUÉS DEL PUERTO
TELÉFONO 455

Boletín minero

Fletes de mineral

Arzew a Middlesbro, vapor «Castillon», 5/6 F. D.
Cartagena a Dunkerque, vapor «Sunningdale», 3/3 F. D.
Bilbao a Cardiff, vapor 2.000 tons., 3/3.
Arge. a Rotterdam, vapor «Saudu», 4/4 F. D.
Bilbao a Briton Ferry, vapor «Clarence», 1/1.
Huelva a Amberes, vapor «M. Scott», 6/6.
Bilbao a Rotterdam, vapor 2.000 toneladas, 4/1 1/2.
Castro a Workington, vapor «Hazlmore», 5/6.
Aguilas a W. Harlepool, vapor «Jessie», 4/6 F. D.
Bilbao a Rotterdam, vapor «Satillo», 4/1 1/2.
Sevilla a Venecia, vapor 2.000 tons., 8/3.
Huelva a Filadelfia, vapor 4.000 toneladas, 7/7 1/2 (Tinto).
Rivadeseña a Middlesbro, vapor «Salamanca», 5/6.
Huelva a Puertos del Golfo (Méjico) vapor 3.500 toneladas, 9/9.
Castro a Rotterdam, vapor X, 4/4 1/2.
Rivadeseña a Middlesbro, vapor «Barramand», 5/6.

Fletes

Continúa en el mismo estado deplorable el mercado de fletes.

mercado de carbones

El mercado de carbones, al parecer, ha alcanzado su límite cotizando los Cardiff de prime a 17/- los de segunda a 16/- y 15/- los Monmouthshires f. a b.

Cotización del hierro en Glasgow

Marzo	2	Escocia	50/7	Hematites	60/6
	3		50/11		61/5
	4		50/9		61/6
	5		50/9		61/6
	5		50/10		61/6

NEWCASTLE ON TYNE

5 de Marzo de 1908

PLOMOS.—Hoy los despatados extranjeros valen a L. 3-25 a L. 4-00 y los ingleses a L. 14-00 a L. 14-50 por 100 kilogramos.

Los argentíferos a L. 13-25.

LA PLATA FINA.—Disponible a 27 9/18 peniques —Entrega a los meses a 27 11/16 peniques. —Todo por onza inglesa.

LONDRES

5 de Marzo de 1908

Cobre.—«Standard»	57-02-00
» 8 meses	57-12-00
» Best Selected	63-00-00
Estañó «G. M.»	133-10-00
» 3 meses	141-10-00
» Ingleses.—Lingotes	185-00-00
» —Baritas	136-00-00

Plomo Español	13-16-09
Hierro.—Escocés.—Warrant	58/09
» Middlesbro.	56/07
» Hematites	61/06
Acciones Rio-Tinto	61-5-00
» Tharsis	5-15-7
Plata	25-7-16
Exterior Español	93-1/4
Cambio a 3 m/f	41-7/8
Regulo de antimonio	35-00

Junta de Obras del Puerto de Bilbao

Recaudación del mes de Febrero último

IMPORTACION	
Extranjero	10.520,68
» Carbón	351,91
» Escorias de hierro, etc.	8.949,63
» Carga general	4.117,50
» Carbón	987,93
Cabotaje	150,00
» Escorias de hierro, etc.	3.613,97
» Lingote de hierro	
» Carga general	
EXPORTACION	
Extranjero	123.277,24
» Mineral de hierro	241,00
» Lingote de hierro	938,62
» Carga general	
Cabotaje	75,61
» Carbón, escorias de hierro, etc.	772,42
» Mineral de hierro	1.420,51
» Lingote de hierro	4.805,53
» Carga general	
Total	159.922,33

Bilbao 1.º de Marzo de 1908.—El Presidente, Ramón de la Sota.—El Secretario Contador, José de Solozábal.

Cotizaciones de la semana

BOLSA DE MADRID	Día 29	Día 2	Día 3	Día 4	Día 5	Día 6
Interior	83,0	83,05	83,00	83,00	83,05	82,95
Deuda amortizable al 5 por 100	101,05	101,20	101,20	101,20	101,10	101,00
Banco de España	454,00	453,00	455,00	455,00	455,00	457,25
Tabacos	405,75	406,75	406,50	406,50	407,50	408,00
Londres vista	28,75	28,76	28,76	28,74	28,80	28,87
Paris vista	114,25	114,15	114,1	114,15	114,30	114,50
BOLSA DE PARIS						
Francia	97,25	97,40	97,67	97,55	97,70	97,79
Exterior español estampillado	94,2	94,30	94,40	94,10	94,37	94,10
Ruso 1906	96,15	96,35	96,60	96,20	96,47	96,30
Rus	82,95	82,80	83,25	83,0	82,51	82,05
Brasil	86,60	86,80	86,80	86,60	86,9	86,10
F.C. Andaluces: obligaciones	318,00	316,00	316,00	316,00	315,00	319,00
Norte de España: obligaciones	374,00	372,00	375,00	375,00	376,00	374,00
Asturias, obligaciones 1.ª	363,00	363,00	363,00	363,00	363,00	363,00
Tharsis	159,00	150,00	149,00	14,00	147,00	142,00
Rio-Tinto	1.567,00	1.558,00	1.558,00	1.523,00	1.544,00	1.521,00
Norte de España, acciones	280,00	282,00	282,00	275,00	281,00	279,00
Banco Nacional México	978,00	977,00	979,00	975,00	976,00	977,00
Londres en cheque francos	25,19	25,19	25,19	25,19	25,18	25,18
Madrid vista	437,50	437,75	438,00	437,25	437,25	436,50

IMPORTACION DEL EXTRANJERO

Buques con carga entrados en este puerto desde el día 29 de Marzo al 6 Febrero de 1908.

DIA 28.—Vapor español LARACHE. Transbordo del vapor «P. de Satrústegui». De Buenos Aires: 600 fardos 36694 k carne tasajo, P. Sáinz; 300 piezas 7037 k cueros salados, 1 fardo 98 kilos yerba mate, a la orden.

Transbordo del vapor «Montserrat». De New-York: 53 bultos 807 k maquinaria, 20 barriles 3972 k aceite lubricante, 5 cascos

1.01 k crisoles, 247 barriles 50248 k aceite mineral, 347 sacos 16750 kilos parafina, a la orden. Total 124.955 k.

Vapor español CABO OROPESA. «Transbordo del vapor «Antonio López». De Colón: 21 fardos 957 k cueros vacunos, J. T. Uribe.

DIA 29.—Vapor español RIVA. De Newcastle: 3501750 k carbón, 20300 k hierro en lingotes, 22 barricas 1063 k ferromanganeso, 50750 k tierra refractaria, 2 jaulas 287 k fieltros, 1 caja 105 kilos tirafondos, 1 caja 94 k palos metalizados, 1 caja 115 k baños, 1 caja 560 k juegos de tijeras, 17 barriles 862 k pintura, 7093 k cromo de piedra, Sd. Fábrica San Francisco. Total 3.597.979 k.

DIA 2.—Vapor español ELVIRA. De Liverpool: 30 fardos 1500 kilos bacalao, D. Ibarreche; 29 fardos 1540 k id., Zabala y Aguirre; 31 fardos 1610 k id., García y Peral; 50 fardos 2588 k id., L. Acle; 23 fardos 11.0 k id., L. Saucedo; 50 fardos 2537 k id., C. Simón Martínez; 25 fardos 1269 k id., E. Eguía é hijo; 92 fardos 4669 k id., Hijos de J. E. Rochelt; 55 fardos 2750 k id., M. Azaola; 100 fardos 5000 kilos id., B. Santibañes; 39 bultos 1179 k bocas de incendios, llaves y accesorios, P. Rodríguez; 1 fardo 48 k tejidos, Hijos de D. Martínez; 1 fardo 39 k id., 1 caja 182 k id., 1 fardo 433 k hilaza de cáñamo, Rica Hermanos; 2 cajas 221 k tejidos, 3 cajas 256 k lincrusta y muestras, 4 fardos 504 k papel pintado, 10 bultos 810 k hojalata, 2 cajas 69 k correas de cuero, A. Conrad y Compañía; 2 cajas 336 kilos tejidos, I. Andrea; 1 caja 131 k id., M. Portabales; 25 barriles 3195 k estaño, R. Rochelt é hijos; 1 caja 89 k tejidos, Rodríguez Hermanos; 8 piezas 129 k calderos, Viuda de E. Betsellere y Compañía; 1 baia 111 k tejidos, Viuda é hijos de Revuelta; 1 bala 98 kilos id., Ibáñez é hijos; 1 caja 83 k paños de lana, 1 fardo 189 kilos fieltros de algodón, La Papelera Española; 74 lingotes 1016 kilos estaño, Viuda de P. Haehner; 2 cajas 439 k máquina de roscar, M. Ibáñez; 1 caja 345 k acero, A. T. Simpson; 85 cascos 18480 kilos brea mineral, La Basconia; 1 caja 179 k tubos de latón, 3 atados 165 k acero, 1 caja 3 k martillos, 2 cajas 172 k piezas de máquinas, 1 caja 29 k tejidos, 147 piezas 2103 k tubos de latón 300 piezas 3070 kilos tubos de cobre, 14 bultos 433 k latón, 2 bultos 120 k calentador de hierro y accesorios, Yanke Hermanos; 11 fardos 422 k hules, 5 bultos 601 k ferreteria, Viuda é hijos de W. Andersch; 1 caja 94

kilos sujetadores de hierro, Sö nme y Sundt; 2 fardos 1528 k hilaza de lino, P. Saas; 4 cajas 2.91 k piezas de máquinas, Power y Echeguren; 35 fardos 1286 k nules, 9 barricas 5140 k cadena de hierro, 21 bultos 1287 k ladrillos y ferretería, A. Taubmann; 1 caja 45 k tanque de hierro, Vacuum Oil C.; 1 caja 116 k tejidos, Santisteban, Juste y López; 43 fardos 1414 k hules, 4 rollos 1189 k idem, Hijos de L. Yohn y Comañis; 27 bultos 1094 k comestibles, 1 caja 14 k jabón, 1 caja 25 k polvos para fermentar, 1 barril 95 k quesos, P. Barcena; 4 cajas 763 k órganos, N. Diego; 2 cajas 221 k tubos de vidrio, El Material Industrial; 2 cascós 301 k jamones, H. Bargayrac; 11 bultos 2361 k loza y ferretería, F. Azpeitia; 12 bultos 3058 kilos loza y porcelana, S. Cortina; 1 caja 219 k tejidos, M. Iglesias; 3 cajas 4820 k alambre de acero, Ferrocarril de Triano; 40 lingotes 523 k estaño, L. Landáburu; 14 cajas 1627 k hilo de algodón, Hilaturas de Fabra y Coats; 1 caja 36 k libros, P. Orúe; 140 piezas 964 k tubos de hierro, Miguel y Felipe; 90 piezas 1512 k id. Viuda é hijos de J. Torre; 1 caja 170 k accesorios de maquinaria, 1 casco 70 k espíritu, 3 piezas 348 k hierro fundido, Sheldon, Goenaga y Compañis; 18 bultos 2118 k material sanitario, L. O. Urbina; 1 pieza 265 k cazo de hierro, Sd. Franco-Española; 8 bultos 1366 k papeles pintados, M. Gamme; 10 cajas 2860 k tocino, 126 cascós 91070 kilos hierro en lingotes, 525 balas 95156 k yute, 47 bultos 2374 k acero en barras, 21 atados 2018 k hierro en chapas, 25 cajas 6952 k tocino, 12 botellas 343 k ácido carbólico, 136 sacos 10700 k escorias Thomas, 10160 k hierro en lingotes, 4 barriles 884 k grasa, 30 sacos 30000 k maíz, 30 cascós 8168 k alumbre, 20 bultos 3507 k tejas de barro, 60 barriles 5484 k bicarbonato de sosa, 73 lingotes 1017 k estaño, 1 barril 177 k verduras en salmuera, 15 atados 910 k acero en barras, 54 atados 711 k palas, 11 bultos 609 k comestibles, 1 caja 20 kilos muestras de correas, 1 caja 9 k sierras, 1 paquete 9 k libros, á la orden. Total 371.002 k.

Vapor español CABO CREUX. Transbordo del vapor «Lovstakken». De *New York*: 6 cajas 247 k máquinas de coser, D. Elizondo.

DIA 3.—Vapor noruego AND. De *Christiansund*: 400 fardos 50800 kilos pasta de madera, La Papelera Española; 51394 k bacalao, Schmedling y Compañis; 42000 k id., S. R. Renobales; 22000 k idem, Salcedo y Ustara; 30000 k id., Hijo de P. Basterra; 50 0 k id., J. M. Carrasco; 5 05 k id., J. Padró; 60 cajas 1410 k id., vda. de E. Ortiz; 50 fardos 2525 k id., J. Roiz; 25 fardos 600 k id., J. López Rodríguez; 100 fardos 5050 k id., A. González; 77549 k id., Vda. de H. Lund y Clausen; 10000 k id., Greaves y Arbaiza; 16355 k id., 105 fardos 1262 kilos duelas, á la orden.

De *Aalesund*: 20 0 k bacalao, S. R. Renobales; 27000 k id., Hijo de P. Basterra; 20533 k id., Greaves y Arbaiza; 23150 k id., Salcedo y Ustara; 110 0 k id., Vda. de H. Lund y Clausen; 23655 kilos idem, Schmedling y Compañis; 400 fardos 200 0 k id., Simón Martínez y Córdoba.

De *Bergen*: 10000 k bacalao, Schmedling y Compañis; 13200 kilos idem, Hijo de P. Basterra; 300 0 k id., Salcedo y Ustara; 20000 kilos idem, Simón Martínez y Córdoba; 60 fardos 3000 k id. J. Roiz; 2 cajas 514 k maquinaria, á la orden. Total 593.017 k.

Vapor español LISTA. De *Londre*: 1 caja 16 k guardas de hierro, 2 cascós 125 k objetos de loza, vidrio y china, 4 cajas 692 kilos papel para imprimir, Rica Hermanos; 4 barricas 729 k betón, 8 cajas 339 k queso, B. Manjarrés; 74 lingotes 1015 k estaño, T. Morris y Compañis; 5 cascós 1160 k plombagina, Barandiarán y Compañis; 2 cascós 446 k id., Z. Andrés y Urlezaga; 2 cascós 575 kilos crisoles de plombagina, 1 casco 205 k botellas vacías, 1 caja 125 k lámparas, A. Conrad y Compañis; 1 caja 61 k libros, 7 cajas 95 k té, Yanke Hermanos; 3 cajas 267 k tubos para lámparas, Urizar y Aldecos; 10 cascós 10113 k aceite mineral, 2 cascós 602 k pintura, Orconera Iron Ore C. L.; 21 paquetes 1069 k maquinaria agrícola, Ajuria Hermanos; 15 bultos 3683 k cuerdas de cáñamo, J. B. Davies; 2 cajas 230 k galletas, J. Valentin; 2 cajas 205 k té, P. Martín y Hermano; 1 caja 29 k muestras de colores, H. de Azqueta; 1 fardo 167 k tejidos, F. Azpeitia; 2 cajas 280 k telas de lana, A. Uriarte; 5 cajas 1145 k muebles, M. Echevarría; 16 cajas 358 k licores, Arteche y Zuzica; 1 caja 15 k aparato para vulcanizador, 1 casco 276 k crisoles de arcilla, 3 cascós 1118 k crisoles de plombagina, 1 casco 120 k plombagina, 1 caja 165 k perfumería, 8 bultos 962 kilos barniz, 33 bultos 32907 k grúa locomóvil, 8 balas 1503 k correas, 20 fardos 3628 k yute, 2 paquetes 420 k cordelería, á la orden.

De *Amberes*: 4 cajas 724 k interruptores, Arbeloa y M. de Castilla; 100 sacos 10000 k fécula de patata, La Papelera Española; 1 caja 84 k maquinaria, 8 cajas 896 k alambre de hierro y ferretería, 10 cajas 1534 k ferretería, A. Conrad y Compañis; 11 cajas 2051 k tuercas, Arechavaleta y Richter; 20 atados 1016 k barras de acero, Yanke Hermanos; 19 atados 1049 k id., J. Valentin; 4 bultos 2152 kilos piezas de maquinaria, R. de Eguren; 18 cajas 4340 k vidrio plano, B. Manjarrés; 50 cajas 3150 k id., Tejeiro é Izaurieta; 10 cajas 1910 k creta, J. M. Arana y C.; 2 cajas 439 k ferretería, Z. Andrés y Urlezaga; 87 cajas 4872 k vidrio plano, Rica Hermanos; 300 sacos 30000 k sulfato de amoníaco, 80 jaulas 9860 k botellas vacías, 200 sacos 20000 k maíz, 100 balas 21819 k pasta de madera, 1 caja 645 kilos piezas de máquinas, 3 cajas 137 k libros, á la orden. Total 182.283 k.

DIA 4.—Vapor francés HAVRAIS. De *Lorient*: 20000 k patatas, V. Ezquerria.

Vapor español KATALIÑ. De *Bayona*: 30 barriles 7805 k extracto tánico, J. Zubeldia; 6 bultos 42 k papel, A. Conrad y Compañis; 2

fardos 135 k carbustos, M. Heguilein; 4000 tablas de pino, 500 fardos listones, J. Abreisquea; 1000 id. id., L. Castillo; 2 cajas 73 k accesorios de farmacia, Barandiarán y Compañis; 3 barriles 577 k cola, 1038 sacos 96072 k superfosfato de cal á la orden. Total 178.724 k.

EXPORTACION DE CABOTAJE

BUQUES con carga salidos de este puerto desde el día 29 de Marzo al 6 Febrero de 1908.

DIA 29.—Vapor CABO PALOS. Para *Santander*: 3000 k papel para liar, L. Landaluce; 8800 k hierro en barras, Sd. Santa Ana de Bolueta; 2220 k id., J. M. de las Rivas; 16700 k hierro en chapas, La Basconia; 16518 k hierro y acero en barras, chapas y carriles, Altos Hornos de Vizcaya.

Para *Ferrol*: 88 k vino, Compañis Vinícola del N. de España; 2932 k id., 421 k quesos, Yanke Hermanos; 130 k coñac, Barbier é hijos; 216 k vino y licores, Ugarte Barcena y Aguirre; 780 k clavos, F. Echevarría é hijos; 112 k manteca, 600 k garbanzos, 1700 kilos alubias, J. Padró; 10000 k harina, Ugalde y Compañis; 1485 k vino, Bodegas Bilbainas; 1660 k hojalata, Altos Hornos de Vizcaya.

Para *Coruña*: 4252 k tabaco elaborado, Fábrica de Tabacos; 109 kilos id., 605 papel de liar, L. Landaluce; 2360 k camés de hierro, M. Ibáñez; 10700 k hierro en barras, Sd. Santa Ana de Bolueta; 1813 k hierro trabajado, Yanke Hermanos; 365 k vino, 2 k anuncios de latón, Compañis Vinícola del N. de España; 12500 k azúcar, J. C. Uribarri; 325 k vidrio plano, Delclaux y Compañis; 718 kilos papel de lija, Sd. Productos para Pulimento; 355 k camés de hierro, La Camera Española; 433 k papel para envolver, R. Coca; 156 k los estaño, R. Rochelt é hijos; 10000 k harina, Tournan hijo; 16 kilos chapa de cobre, 175 k ruedas de hierro, 100 k carretillas, 114 kilos miraguano, 4373 k hierro manufacturado, Z. Andrés y Urlezaga; 140 k viga de hierro, 190 k eje de acero, Gracia y Compañis; 265 k tornillos, Pradera Hermanos y Compañis; 746 k vino, 14 kilos corchos, cápsulas é impresos, Bodegas Bilbainas; 711 k clavazón, Rifé y Sánchez; 1267 k id., F. Echevarría é hijos; 600 k alubias, 300 kilos garbanzos, J. Padró; 7000 k harina, Ugalde y Compañis; 7244 kilos papel, La Papelera Española; 4013 k trenza y cosedera de yute, Sd. La Conchita; 9750 k hojalata, 13399 k hierro y acero en chapas y barras, Altos Hornos de Vizcaya.

Para *Villagarcía*: 1343 k hilados, Hilaturas de Fabra y Coats; 5800 k hierro en barras, Sd. Santa Ana de Bolueta; 4000 k harina, E. Coste y Vildósola; 90 k quesos, Yanke Hermanos; 3400 k clavos, 500 k alambre, Sd. Alambres del Cadagua; 400 k papel para envolver, R. Coca; 1000 k hojalata, 2000 k estaño, 108 k tubos de hierro, 42 k chapas de zinc, R. Rochelt é hijos; 425 k alpargatas, L. Landáburu; 242 k quesos, B. Manjarrés; 258 k vino, Bodegas Bilbainas; 9750 k clavazón, Rifé y Sánchez; 200 k garbanzos, 775 k raba, J. Padró; 4070 k hierro, D. Torre; 560 k clavos, F. Echevarría é hijos; 780 k cubos y baños, 10575 k acero en barras, Altos Hornos de Vizcaya.

Para *Vigo*: 12013 k tabaco elaborado, Fábrica de Tabacos; 6000 kilo harina, J. M. González; 9000 k azúcar, Sd. Azucarera de España; 700 k herramientas, 140 k mangos de madera, 40 k hierro en barras, Elorza é hijo; 549 k licores, Ugarte Barcena y Aguirre; 585 k vidrio plano, Delclaux y Compañis; 600 k tubería de hierro, Sociedad Aurrerá; 740 k camés de hierro, M. Ibáñez; 2135 k clavos, 1683 k alambre, F. L. Dubus; 1018 k papel para envolver, R. Coca; 231 k chapas de hierro, 2000 k hojalata, R. Rochelt é hijos; 160 kilos papel para envolver, Allende y Compañis; 354 k camés de madera, 786 k ferretería, 40 k garbanzos, Z. Andrés y Urlezaga; 1095 k clavos, F. Echevarría é hijos; 959 k alpargatas, L. Landáburu; 68 k clavillos, Hijo de P. Basterra; 20000 k harina, Ugalde y Compañis; 837 k papel de lija, Sd. Productos para Pulimento; 50 kilos bacalao, E. Coste y Vildósola; 2470 k papel, La Papelera Española; 18500 k hojalata, La Basconia; 193 k artículos de hierro y madera, Sheldon, Goenaga y Compañis; 18200 k hojalata, 3237 kilos hierro en barras, Altos Hornos de Vizcaya.

Para *Huelva*: 1140 k vino, Yanke Hermanos; 10000 k harina, J. García Cazaña; 640 k palas y mangos, Elorza é hijo; 141 k placa giratoria, 160 k cambios de vía, A. Koppel; 650 k pipería, P. Hidalgo; 150 k cable de hierro, Sd. Franco-Española; 1413 k hierro manufacturado, 70 k herramientas, Z. Andrés y Urlezaga; 1960 kilos clavos, F. Echevarría é hijos; 1000 k harina, A. Conrad y Compañis; 29 k tubos de latón y bronce, 160 k tubos de hierro, Astilleros del Nervión; 9340 k hierro en barras, 2000 k hierro en lingotes, J. M. de las Rivas; 3110 k hojalata, La Basconia; 420 k id., 308857 kilos hierro y acero en barras, chapas, carriles y eclises, 350000 kilos hierro en lingotes, Altos Hornos de Vizcaya; 400 k pipería, Elorriaga y Compañis.

Para *Bonanza*: 400 k pipería, Tejada y Compañis.
Para *Cádiz*: 12166 k papel de liar, L. Landaluce; 281 k hilaza de yute, Rica Hermanos y Compañis; 4650 k hojalata, 500 k hierro en barras, Altos Hornos de Vizcaya; 168 k pipería, P. de la Encina y Compañis; 145 k alambre, F. L. Dubus; 575 k id., Barbier é hijos; 728 k hierro manufacturado, Z. Andrés y Urlezaga; 1560 k clavos, F. Echevarría é hijos; 360 k herramientas, C. Vea Murguía; 2559 kilos papel, La Papelera Española.

Para *Sevilla*: 490 k acero en barras, Altos Hornos de Vizcaya; 20000 k hierro en lingotes, J. M. de las Rivas.

Para *Algéciras*: 3525 k roscas de acero, Chávarri, Petrement y

Compañía; 500 k alambre, 20 k grampones, Sd. Alambres del Cadagua; 2.9 k vino, 3 k etiquetas y cápsulas, Bodegas Bilbainas

Para *Aimeria*: 480 k flejes de castaño, J. A. Aguirreos; 0000 kilos id. J. A. Artiach; 66.5 k vino, Compañía Vinícola del Norte de España; 320 k hierro en barras, J. M. de las Rivas; 1260 k vidrio plano, Agrupación Vidriera; 066 k papel, La Papelera Española; 1230 k cubos y baños de hierro, 4.3 k hojalata, 14380 k hierro en chapas, Altos Hornos de Vizcaya.

Para *Cartagena*: 500 k alambre, Sd. Alambres del Cadagua; 2.0 kilos cristal, Hormaza y Sarasús; 1510 k clavos, F. Echevarría é hijos; 11410 k papel, La Papelera Española; 1750 k hojalata, La Basconia; 47.5 kilos acero en barras y chapas, Altos Hornos de Vizcaya.

Para *Alicante*: 200000 kilos acero en carriles, Altos Hornos de Vizcaya.

Para *Tarragona*: 27.05 k hierro y acero en barras, Altos Hornos de Vizcaya; 12862 k acero en flejes, Hijos de R. García; 10.80 kilos hierro en barras y chapas, J. M. de las Rivas.

Para *Palamós*: 2000 k alambre, Sd. Alambres del Cadagua.

Para *San Feliú de Guixols*: 7450 k tubos de hierro, Sd. Aurrerá. Total 1.39.645 k.

Balandra SENDEJA. Para *Bermeo*: 2480 k azúcar, 151 k arroz, 98 k chocolate, 125 k café, Vda. de F. Astorqui; 80 k vino, 48 k bujías, 85 k petróleo, 590 k aceite, 100 k licores, Herederos de Abaitu Hermanos; 8000 k harina, 1200 k salvado, 100 k maíz, 400 k yeso, 100 k jabón, 7000 k sardina parrocha, 5000 k vino, 1.0 k alubias, 440 k varios, J. Fradua. Total 22.097 k.

Vapor ACTIVO. Para *Sevilla*: 205000 k aceite de alquitrán, Burt, Boulton y Haywood.

Vapor LARACHE. Para *Cádiz*: 1725 k vino, Compañía Vinícola Norte España; 1730 k id. Bergé y Compañía.

Para *Santa Cruz de Tenerife*: 2678 k vino, Bodegas Bilbainas. Total 6.133 k. Pasajeros 12.

CIA 1.º—Vapor CABO OROPESA. Para *Sanander*: 1123 k hierro en barras, J. M. de las Rivas; 1204 k papel, L. Landaluze.

Para *Sevilla*: 12452 k papel, L. Landaluze; 15305 k hierro manufacturado, Z. Andrés y Urelzaga; 2706 k vino, 50 k cápsulas y anuncios, Compañía Vinícola Norte España; 800 k pipería, Barturen y Arribi; 300 k id., 2 k corchos, 110 k vino, A. G. A. teche; 625 k pipería, Arena y Palacio; 700 k palas, Elorza é hijo; 2250 k pipería, Hijos de Escós; 11520 k clavos, F. L. Dubus; 500 k pipería, F. Maguregui; 150 k id., J. Menéndez; 1000 k id., D. Ibarreche; 918 kilos bacalao, J. M. Carrasco; 1000 k viga de madera, La Compañía de Maderas; 1693 k pipería, Zabala y Aguirre; 1200 k id., B. Santibáñez; 600 k id., S. Fernández; 120 k loza, A. Cortina y Hermano; 1640 kilos papel, La Papelera Española; 1385 k hierro manufacturado, Yanke Hermanos; 1836 k bacalao, Hijo de P. Basterra; 1200 k pipería, Bodegas Bilbainas; 2500 k clavos, Sd. Alambres del Cadagua; 15411 k hierro en barras, J. M. de las Rivas; 13346 k clavos, F. Echevarría é hijos; 2520 k pipería, A. Conrad y Compañía; 100 kilos idem, Vda. de F. Pérez y Yorza; 1475 k tubos de hierro, Sd. Tubos Forjados; 9414 k hojalata y cubos, La Basconia; 5360 k cubos y baños, 20040 k hojalata, 44397 k acero en barras, chapas, carriles y eclises, Altos Hornos de Vizcaya.

Para *Málaga*: 490 k vino, Compañía Vinícola Norte España; 324 kilos sacos vacíos, P. Solans; 2893 k camas de hierro, M. Ibáñez; 2440 k clavos, F. L. Dubus; 712 k bacalao, J. M. Carrasco; 277 kilos papel lija, Sd. Productos para pulimento; 175 k hierro fundido, Sagaraiu hijos; 1350 k alambre, Sd. Franco-Española; 36224 k papel, La Papelera Española; 25000 k sulfato de amoníaco, 1570 k cubos, 4400 k hojalata, 39262 k hierro en barras y chapas, Altos Hornos de Vizcaya; 627 k hierro manufacturado, Yanke Hermanos; 327 kilos d., Z. Andrés y Urelzaga; 7315 k hierro en barras, J. M. de las Rivas; 49.0 k clavos, F. Echevarría é hijos; 608 k tubos de hierro, Sd. Tubos Forjados; 2000 k hojalata, La Basconia.

Para *Alicante*: 8465 k trenza de yute, Sd. La Conchita; 1605 kilos hierro en barras, J. M. de las Rivas; 5635 k tubos de hierro, Sociedad Tubos Forjados; 5013 k papel, L. Landaluze; 2000 k madera, Sociedad Hidro-eléctrica Ibérica; 2000 k sacos vacíos, C. Icazo; 2946 k vagonetas, traviesas, etc., A. Koppel; 21900 kilos hojalata, 211606 k carriles y barras de acero, Altos Hornos de Vizcaya; 530 kilos papel, La Papelera Española.

Para *Valencia*: 7302 k hierro en barras, J. M. de las Rivas; 16209 kilos alambre, F. Echevarría é hijos; 4239 k tubos de hierro, Sociedad Tubos Forjados; 9600 k hojalata, La Basconia; 6364 k papel, L. Landaluze; 610 k trenza de yute, P. Sabas; 700 k hierro forjado, Sarrionandia y Santisteban; 2200 k hilaza de yute, Power y Eche-guren; 12159 k id., Rica Hermanos y Compañía; 6000 k hojalata, R. Rochelt é hijos; 760 k acero fundido, Talleres de Deusto; 5644 trencilla de yute, C. Hoppe y Compañía; 19750 k flejes de acero, Hijos de R. García; 1100 k pipería, Eguillor y Bernaola; 962 kilos clavillos de latón, Pradera Hermanos y Compañía; 3280 k cubos y baños, 8400 k hojalata, 62658 k hierro y acero en barras, Altos Hornos de Vizcaya; 21671 k papel, La Papelera Española.

Para *Barcelona*: 1938 k perfumería, S. de Orive; 842 k papel de lija, Sd. Productos para pulimento; 19705 k hierro en barras y chapas, J. M. de las Rivas; 400 k placas de hierro, Bergé y Compañía; 413357 k hierro y acero en palanquillas, barras, chapas, eclises y placas, 50000 k hierro en lingotes, 20880 k hojalata, Altos Hornos de Vizcaya; 3258 k tubos de hierro, Sd. Tubos Forjados; 114415 k hierro laminado y hojalata, La Basconia. Total 1.385.228 k.

DIA 3—Vapor CABO PRIOR. Para *Huelva*: 800000 k hierro en lingotillos, Altos Hornos de Vizcaya

Para *Alicante*: 1800 k pipería, P. Ocón; 4010 k id., F. García; 10000 k id., F. Azpilicueta; 8000 k id., E. Bilbao; 10000 k id., Bodegas Bilbainas; 4600 k id., Pérez Ullivarri é hijo; 1200 k idem, Z. Arane; 2400 k id., Viuda de Vidaurrázaga é hij; 300 k id., B. Mancho. Total 842.600 k.

DIA 5.—Vapor LISTA. Para *Coruña*: 440 k azulejos, 570 k fregaderas, 390 k tubos de gres, Sd. General de Cementos Portland; 561 k bacalao, Greaves y Arbaiza; 2500 k harina, E. Coste y Vil-dósola.

Para *Villarcía*: 1700 k azulejos, 110 k artículos de porcelana, 152 k depósitos de hierro, Sd. General de Cementos Portland; 3964 kilos vino, H. de Azqueta; 1038 k tortas de cacahuet, Olavarrieta y Compañía.

Para *Vigo*: 110 k cazuelas y sifones de barro, 213 k inodoros de porcelana, 5335 k baldosas, Sd. General de Cementos Portland; 3249 k tortas de cacahuet, Olavarrieta y Compañía.

Para *Sevilla*: 34200 k petróleo, Fourcade y Provot; 9000 k tablas de pino, La Compañía de Maderas. Total 63.643 k.

Vapor CHIO. Para *San Esteban de Pravia*: 300000 k hierro en lingotes, Altos Hornos de Vizcaya.

IMPORTACIÓN DE CABOTAJE

Buques c n carga entrados en este puerto desde el día 29 de Marzo al 6 Febrero de 1908.

DIA 2.—Vapor VIZCAYA. De *Alicante*: 109110 k vino, Bodegas Bilbainas y otros.

Vapor CABO CREUX. De *Barcelona*: 2720 k licores, A. Zuvillaga; 762 k hilados, Hilaturas de Fabra y Coats; 6435 kilos tejidos algodón, Bergé y Compañía; 22450 k id., 1080 k tierra, 5000 k grasa industrial, á la orden.

De *Valencia*: 34020 k vino, Vda. é hijo de J. Iturriagagoitia; 1882 k tabaco, Compañía Arrendataria; 19000 k arroz, 55070 kilos vino, á la orden.

De *Alicante*: 37620 k vino, á la orden.

De *Málaga*: 75 k pescado, J. Estévez; 2005 k plomo, D. Martínez; 2888 k licores, Guevara y Compañía; 950 k vinagre, Ibarreche, Lasa y Compañía; 1234 k licores, E. Berros; 800 k aceite, á la orden.

De *Sevilla*: 11900 k glicerina, Sd. Gral. de Industria y Comercio; 775 k aceitunas, Sáenz y Revuelta; 378 k id., Aldasoro Hermanos; 294 k jabón, Barandiarán y Compañía; 145 k aceite, 840 k loza, á la orden.

De *Cádiz*: 980 k vinagre, E. Márquez.

De *Vigo*: 3400 k sardina salada, H. de Azqueta; 1500 kilos huevos, 4400 k camas de hierro, 4700 k sardina salada, 48500 kilos madera de pino, á la orden.

De *Villagarcía*: 3607 k sardina salada, P. Ocón; 2950 kilos huevos, á la orden. Total 288.106 k.

DIA 3.—Vapor MARIA GERTRUDIS. De *San Esteban de Pravia*: 1000 k pipería, 3290 k conservas, á la orden.

De *Pasajes*: 4168 k duelas de roble, á la orden.

Transbordo del vapor «José Roca». De *Valencia*: 12825 kilos salvado, á la orden. Total 21.283 k.

DIA 4.—Vapor CHIO. De *Avilés*: 420000 k carbón, Altos Hornos de Vizcaya.

Vapor EDUARDO MARINA. De *Gijón*: 700000 k carbón, 79 k latón, á la orden.

Vapor SEGUNDO. De *Gijón*: 150000 k hierro en lingotes, La Basconia; 600 k café, F. Izaguirre y Compañía; 1200000 kilos carbón, á la orden.

DIA 5.—Vapor ARAQUIL. De *San Esteban de Pravia*: 1250000 k carbón, A. Barañano.

Vapor VELOZ. De *San Esteban de Pravia*: 1681100 kilos carbón, Altos Hornos de Vizcaya.

Vapor HERNANI. De *Camposancos*: 47000 k tablillas de pino, á la orden.

De *Muros*: 3.500 k sardina salada, á la orden.

De *Vigo*: 17000 k madera de pino, Altos Hornos de Vizcaya; 4000 k grasa de sardina, á la orden. Total 71.500 k.

Pailebot TRES AMIGOS. De *Gijón*: 65000 k carbón, á la orden.

Vapor SANTOÑA. De *Castro*: 4100 k pipería, F. García.

Vapor SAN ANTOLIN. De *Zumaya*: 40000 k cemento, á la orden.

LA UNIÓN Y EL FENIX ESPAÑOL

COMPañIA DE SEGUROS REUNIDOS

Agencia en todas las provincias de España, Francia y Portugal



44 AÑOS DE EXISTENCIA
SEGUROS sobre LA VIDA, SEGUROS sobre INCENDIOS
Dirigirse al Subdirector de la Compañía

D. FRANCISCO DE SEVILLA

Oficinas: calle del Banco de España núm. 3.—BILBAO

Agencia de la importante Compañía Francesa de seguros marítimos **La Foncière**

Carbón de vapor

de superior calidad

MARCA BENTINCK

Se ruega á los importadores pidan este carbón á sus *corresponsales de Newcastle*. Con cribas mecánicas á percusión modernas y limpia esmerada á mano se obtiene, al embarque sobre wagoes, un carbón fuerte de primera, libre de polvo é impurezas.

Producción diaria, mil toneladas.

Compañía Trasatlántica

Servicio directo de Bilbao para Habana á Veracruz

El día 17 de Marzo saldrá de este puerto el vapor

Reina María Cristina

Capitán, A. Fernández.

para Habana y Veracruz, Combinaciones para el litoral de Cuba, Isla de Santo Domingo, Centro América y Norte y Sur del Pacífico.

El día 29 de Marzo saldrá el vapor

Larache

Capitán, Calzada.

directamente para Santa Cruz de Tenerife, Montevideo y Buenos Aires.

Para precios y condiciones, dirigirse á los agentes de la Compañía Sres. Bergé y Compañía, Gran Vía, núm. 5 pral.

IBARRA Y COMPAÑIA

ANTES

COMPañIA VASCO-ANDALUZA

Servicio bisemanal de vapores de escala fija de BILBAO A MARSELLA



VAPORES	Ts. r.	VAPORES	Ts. r.
Cabo Corona.....	1521	Cabo San Martín.....	1968
Cabo Creux.....	1421	Cabo San Sebastián.....	1581
Cabo Espartel.....	1249	Cabo San Vicente.....	1516
Cabo Higuer.....	1700	Cabo Santa Pola.....	1626
Cabo Nao.....	1495	Cabo Silleiro.....	1986
Cabo Oropesa.....	1522	Cabo Toriñana.....	1506
Cabo Ortegá.....	1458	Cabo Tortosa.....	1493
Cabo Palos.....	1697	Cabo Trafalgar.....	1518
Cabo Peñas.....	1691	Ibaizabal.....	792
Cabo Prior.....	986	Itálica.....	1070
Cabo Quejo.....	1691	La Cartuja.....	868
Cabo Roca.....	1522	Triana.....	748
Cabo San Antonio.....	1991	Vizcaya.....	581

Línea de Bilbao á Marsella

Salida de Bilbao todos los jueves para los puertos de Santander, Coruña, Carril, Vigo, Huelva, Cádiz, Málaga, Almería, Cartagena, Alicante, Valencia, Tarragona, Barcelona, Palamós Cete y Marsella.

El primero y tercer jueves de cada mes se recibe también carga para los puertos de Algeciras, Adra, Motril, Aguilas, Garrucha y San Feliú de Guixols.

El jueves 12 de Marzo saldrá de este puerto el vapor

CABO SANTA POLA

Su capitán, Moreno.

Admite carga y pasajeros para los puertos citados.

Línea rápida de Bilbao á Barcelona

Salida de Bilbao todos los domingos para los puertos de Santander, Sevilla, Málaga, Alicante, Valencia y Barcelona.

El itinerario de esta línea está hecho de manera que, salvo circunstancias imprevistas, el viaje de nuestro puerto al de Barcelona y viceversa, se haga en 14 días.

El domingo 15 de Marzo saldrá de este puerto el vapor

CABO SAN SEBASTIAN

Su capitán, Zorroza.

Admite carga y pasaje para dichos puertos.

Para tratar de carga ó pasaje dirigirse á los consignatarios: Bergé y Compañía.— Gran Vía. 5 principal

Vicente Correas

CORREDOR MARÍTIMO

Sworn Ship Broker

Despacho de buques

BILBAO

Oficina de Propiedad Industrial

PATENTES, MARCAS,

DIBUJOS, MODELOS, NOMBRES, RECOMPENSAS

Director:

GERÓNIMO BOLIBAR

INGENIERO INDUSTRIAL

Publicación de la Oficina:

INDUSTRIA É INVENCIONES

Revista Semanal Ilustrada

publica las patentes solicitadas, los pagos de anualidad, las marcas solicitadas, concedidas y denegadas y los dibujos de todas las marcas solicitadas.

RONDA DE LA UNIVERSIDAD, 17.—BARCELONA

Telegramas: BOLIBAR — BARCELONA

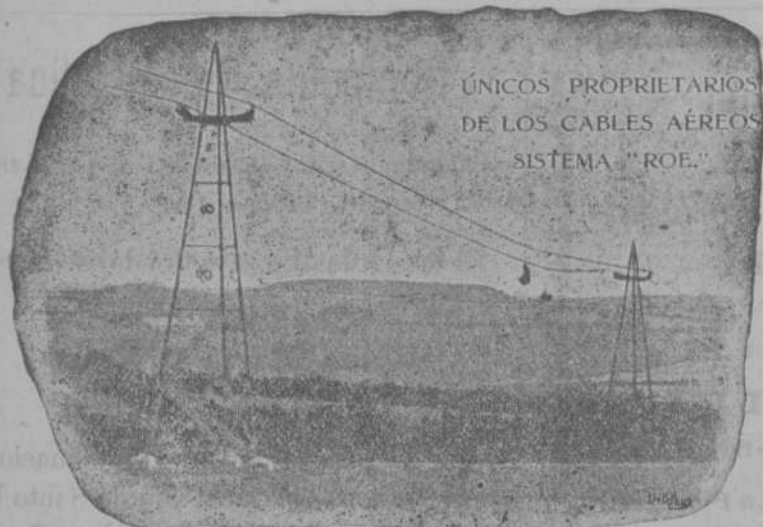

ÚNICOS PROPIETARIOS
DE LOS CABLES AÉREOS
SISTEMA "ROE."

Ropeways, Limited

2 & 3, Eldon St.
Londres

TRANVIAS AÉREOS

Con el sistema ROE se emplea un solo cable completamente engrasado que garantiza una duración extraordinariamente larga del mismo, y se dominan grandes pendientes y trozos larguísimos con completa seguridad y gran economía en caballetes, transportando grandes cantidades de cualquier material a precios muy económicos.

Numerosas instalaciones en España y demás países del mundo.

Para presupuestos y folletos ilustrados dirigirse á
Calle Particular de Allende, Chalet, 4 — Bilbao

TELEGRAMAS { ROPEWAYS, LONDON
{ ROPEWAYS, BILBAO. TELÉFONO N.º 911

Compañía General Trasatlántica Francesa

Vapores correos rápidos

SERVICIO REGULAR FIJO DE BILBAO A NUEVA YORK Y VICEVERSA

Salidas de Bilbao el 9 de cada mes

Id. de Nueva York el 4 de » »

El día 6 de Abril saldrá de Bilbao, un vapor que transbordará directamente en el puerto de Burdeos al magnífico trasatlántico nombrado

LA LOUISIANE

directo para Nueva York, admite carga.

El día 4 de Abril saldrá de Nueva York para Bilbao y escalas, el trasatlántico

LA CALIFORNIE

admitiendo también carga con transbordo directo en el puerto de Burdeos á un vapor de la Compañía.

La duración del viaje tanto de ida como de vuelta es de doce días.

Para tratar de carga y pasajes dirigirse á las Agencias de la Compañía en

NUEVA YORK: á Mr. P. Faguet, Agente General, 19 State Street.

BORDEAUX: á Mr. A. de Vial, Agente Principal, 16 Quai Louis, 18.

BILBAO: á Mrs. A. Hernández & C.^a, Agentes, Campa de Albia 2. Tel. 282

Banco Guipuzcoano

Su situación en 29 de Febrero de 1908

ACTIVO	Pesetas
Caja y Banco de España.	1.690.535,00
Corresponsales deudores.	1.517.399,48
Bienes inmuebles.	1.735.549,53
Mobiliario.	26.075,19
Cartera.	5.051.765,63
Préstamos sobre valores.	1.038.083,95
Cuentas corrientes de crédito y diversas.	5.274.551,31
Cupones y amortizaciones al cobro.	62.857,80
Gastos generales y sueldos.	19.561,24
Diversas cuentas.	485.715,92
Accionistas.	2.000.000,00
	18.902.095,05
<i>Nominales</i>	
Valores en poder de Corresponsales.	3.351.513,58
Efectos en depósito.	99.262.389,27
Total.	121.515.997,90

PASIVO	Pesetas
Capital 10.000 Acciones de pesetas 500.	5.000.000,00
Fondo de reserva (estatuario).	300.000,00
Segundo fondo de reserva (voluntario).	450.000,00
Cuentas corrientes.	7.458.149,42
Consignaciones voluntarias en efectivo.	30.065,95
Imposiciones y Bonos á vencimiento fijo.	3.005.326,83
Corresponsales acreedores.	1.490.232,86
Efectos á pagar.	251.943,06
Cupones, amortizaciones y dividendos á pagar.	134.496,38
Acreedores por cup. y amortizaciones al cobro.	49.620,00
Diversas cuentas.	691.840,41
Beneficios.	133.420,14
	18.902.095,05
<i>Nominales</i>	
Depositantes de vals. en garantía	12.282.440,00
Idem ídem en custodia.	86.759.949,27
Acreedores por depósitos necesarios	220.000,00
Id. valores en poder corresponsales	3.351.513,58
Total.	121.515.997,90

V.º D.º El Presidente de turno del C. de A., Manuel Mercader
El Director gerente, Lucas Garcia Ruiz.—El Contador, Andrés Garcia.

Sociedad General de Industria y Comercio

CAPITAL 25 MILLONES DE PESETAS

11, Villanueva, 11

MADRID

FABRICAS EN BILBAO—OVIEDO—MADRID—SEVILLA—CARTAGENA Y LISBOA

GRAN PREMIO Exposición Universal de Lieja 1905 (LA MAS ALTA RECOMPENSA)

PRODUCTOS QUÍMICOS

Superfosfatos-Nitrato de sosa-Sales de potasa-Sulfato de amoníaco-Sulfato de sosa-Glicerina-Acido sulfúrico anhídrido
Acido sulfúrico ordinario-Acido nítrico-Acido clorhídrico

ABONOS para todos los cultivos y adecuados á todos los terrenos

Villanueva, 11, - MADRID

Dirección postal: Apartado 34.

Dirección telegráfica y telefónica: GEINCO-MADRID

Funke & Lewin -- Hamburgo

Transportes terrestres y marítimos

Dirección telegráfica VOLLDAMPF.—HAMBURGO

Servicios especiales de transporte por Ferrocarril y mar, de Alemania á España y viceversa.
Seguros marítimos, despachos de Aduana, reembolso, etc.

Transportes á precios alzados desde cualquier punto de Alemania á España y viceversa.

PIDANSE OFERTAS

Referencias de primer orden en España y Alemania

TANGYES LIMITED

53, Gran Vía, 53.—BILBAO

REPRESENTANTE: JAIME R. BAYLEY

Máquinas de vapor, Calderas, Bombas á vapor de acción directa, Grúas, Gatos,
Pulsas diferenciales, Aparatos hidráulicos, Maquinaria para talleres.

Almacén de maderas de pino

del Norte y de América

Tablas de Francia y maderas finas

ENTABLACIONES, JAMBAS,
MOLDURAS, RODAPIES, ETC., ETC

Carpintería Mecánica

GRAN FÁBRICA DE ENTARIMADOS FINOS (PARQUETS)

Tomás Echeverría

ZABALBIDE. — Teléfono 150

J. POHLIG A. G. -- Colonia

ESPECIALIDAD EXCLUSIVA

Construcción
y explotación

DE

Transportes aéreos

del sistema OTTO perfeccionado
Y DE]

Transbordadores

[del sistema HUNT]

Catálogos ilustrados, planos y numerosas
referencias están á la disposición
de los interesados

Talleres de construcción

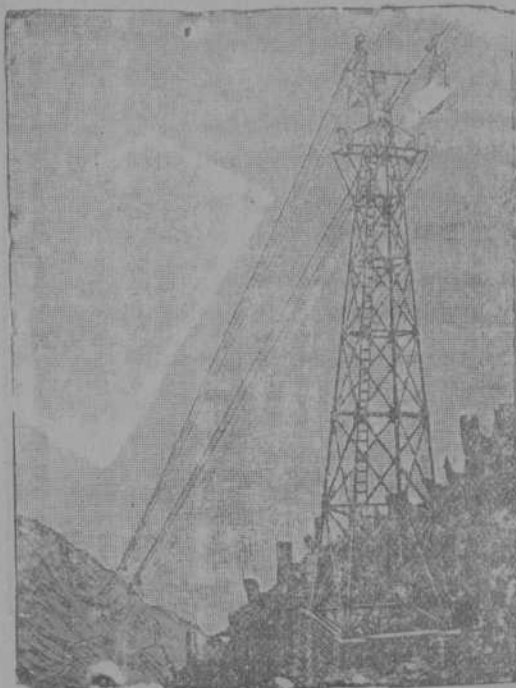

Ventajas del transporte aéreo

Seguro y duradero.—Poco gasto.—
Ninguna interrupción en el servicio.—
Independiente del terreno.—
Transporta hasta 1.200 toneladas diarias.
Portadas hasta 1.115 metros.—
Instalaciones ejecutadas con rampas
hasta 1 : 1,3

Se están explotando líneas de más
de 32 kilómetros de largo

Desde 1873 más de 1.600 instalaciones
construidas

Representante general para España

LUDOVICO PERREAU

Felipe IV, núm. 6.—MADRID

Carlos Hoppe y Compañía

CORREDORES MARÍTIMOS Y JURADOS

CONSIGNATARIOS DE BUQUES

Fletadores—Comisiones—Consignaciones—Directores Gerentes de la Compañía de Navegación **Bat**.—Representantes de la Dampfschiffahrts **Neptun**.—Servicio regular de vapores entre *Amberes, Rotterdam* y el Norte de España y viceversa, con transbordo a los principales puertos del mundo.—Agentes Generales de las Compañías de Seguros Marítimos, Fluviales y Terrestres

La **Mannheim** y La **Nord Deutsche**
y de la Compañía de Seguros contra incendios y sobre la vida

“The **Liverpool & London & Globe**”

COMISARIOS DE AVERÍAS

Casas en *Santander, San Sebastián y Pasajes*.—En *Bilbao, Alameda Mazarredo, 1, T. 111*

TALLERES DE ZORROZA

OFICINAS: ZORROZA, BILBAO.—TELEGRAMAS: ZORROZA, BILBAO

CONSTRUCCION DE PUENTES, calderas de vapor, sucos de hierro, columnas y armaduras para edificios.

MAQUINAS DE VAPOR, turbinas, tornos, máquinas para hacer remaches, tablados de pared, bombas de varios sistemas, transmisiones de movimiento.

MATERIAL PARA LA EXPLOTACION DE MINAS, tambores y frenos para planos inclinados, templadores para idem, vagonetas y volquetes para trabajos de mineral.

HORNOS DE CALCINAR

INSTALACIONES COMPLETAS DE «LAVADEROS DE CARBÓN»

GRUAS DE CORREDEA para talleres, con movimiento a mano y por transmisión por cable, grúas para muelles, montacargas con freno automático.

COLUMNAS DE FUNDICION sencillas y de adorno.

MATERIAL FIJO PARA FERROCARRILES, cambios de vía, placas giratorias, semáforos, tanques, etc.

LLAVES de paso de todas dimensiones para conducciones de agua a vapor.

Informes y presupuestos francos a quien los pida.

HISPANIA

SEGUROS de ACCIDENTES

Dirección Particular del Norte

ASSICURAZIONI GENERALI

DE TRIESTE Y VENECIA

Seguros Marítimos

EL FÉNIX

COMPAÑIA FRANCESA DE SEGUROS CONTRA INCENDIOS

UNIÓN HULLERA Y METALÚRGICA
de Asturias

Compañía General

Productos Químicos del Abaño

REPRESENTANTE EN VIZCAYA

D. Ignacio de Abaitua

VICE-CONSUL DE LOS E. U. DEL BRASIL

Oficinas: Calle del Tivoli (chalef).—Teléfono 99

Banco Franco-español

SOCIEDAD ANÓNIMA.—MADRID

Capital social: 20.000.000 de pesetas oro

Domicilio social: Carrera de San Jerónimo, 45 y 47

Sucursal en París: 1, Rue Saint-Georges

Dirección telegráfica: BANCFRANCO-MADRID.—Teléfono 1.647

Estudio de negocios, constitución de Sociedades y emisiones de valores. Informes financieros sobre toda clase de valores que facilitará el Banca gratuitamente a su clientela.

Información sobre efectos ó valores que tengan en cartera los clientes del Banco, siempre que le hayan dado á conocer la composición de la misma.

Consejos oportunos sobre la realización de arbitrajes ventajosos.

Suscripción sin gastos á toda clase de emisiones públicas ó particulares.

Cobro de cupones, pagos por cuenta de su clientela, canje de títulos, cobro de depósitos y pensiones, etc., etc.

Confrontación de listas de sorteos de obligaciones ó de otros valores que á ellos tengan opción.

Ejecución de órdenes de Bolsa al contado y á plazos sobre los mercados de España y del Extranjero.

Cobros de efectos de comercio.

Apertura de cuentas corrientes en efectivo abonando los siguientes tipos de interés:

A la vista, 1 por 100; á tres meses fecha, 2 por 100; á seis meses fecha, 2 y medio por 100, y á un año, 3 por 100.

Compagnie des minerais

Société Anonyme.—Liege

AGENCIA DE BILBAO

ANTES

Friart, Urruty y Compañía

COMPRA DE TODA CLASE

DE

MINERALES

Agencia en Bilbao: Estación, 5.

Id. en Santander: Muelle, 30.

Interesante á la industria

Desincrustante Marco Olmos

CON REAL PRIVILEGIO DE INVENCIÓN.—FUERZA DE VAPOR.

A los Sres. Armadores, Industriales, Maquinistas y Compañías de ferrocarriles se les recomienda el ya acreditado

DESINCRUSTANTE MARCO OLMOS

que tan maravillosos resultados obtiene, pues á la par que quita las antiguas incrustaciones, evita la formación de las mismas en toda clase de calderas, sin atacar en lo más mínimo á ninguna clase de metal.—Depositarios y representantes únicos en Bilbao.

AMANN Y GANA.—AYALA