

Revista Bilbao

MERCANTIL, MINERA, INDUSTRIAL Y MARITIMA

Año XIII

Bilbao 24 de Agosto de 1907

Núm. 648

Arthur Koppel. - Bilbao

Material de Ferrocarriles

Locomotoras - Wagones - Placas giratorias

Cambios de via

Construcción de material móvil y fijo para ferrocarriles y minas.—Puentes y armaduras para cubiertas.—Piezas forjadas y estampadas.—Fundición de hierro, acero y otros metales.

Compañías de ferrocarriles que tienen en sus líneas materiales construídos por

••••• esta casa •••••

Bilbao á Portugalete.— Norte y Madrid á Zaragoza y á Alicante. Wagones-cubas de las «Bodegas Bilbaínas».—Bilbao á Durango y San Sebastián.—Luchana á Munguía.—Bilbao á Lezama.—La Robla á Valmaseda y Luchana.—Bilbao á Santander.—Castejón a Soria.—Villaodrid á Rivadeo.—Bilbao á las Arenas y Plencia.—El Astillero á Ontaneda.—Cantábrico de Santander y otros muchos ferrocarriles mineros y fábricas, como las de Castro-Alen, Mutilos, Hulleras de Saberc, Minas de Heras y de Nueva Montaña de Santander, la Basconia y Altos Hornos de San Francisco.—Tranvías de San Sebastián á Rentería y de Bilbao á Durango y Arratia.—Tranvía de Linares.—Ferrocarril de Teberga á Trubia.—Andoain á Plazaola.—Aznalcollar á Sevilla.—Cala á Sevilla, etc. etc.

Pidanse informes de esta Casa á los señores Ingenieros de las Compañías ferroviarias antes de decidir sobre los pedidos de materiales.

Dirección telegráfica: CORRAL, BILBAO

DIRECCION POSTAL:
ARBIETO, 1

Bilbao

Talleres de Construcciones Metálicas

MARIANO DE CORRAL

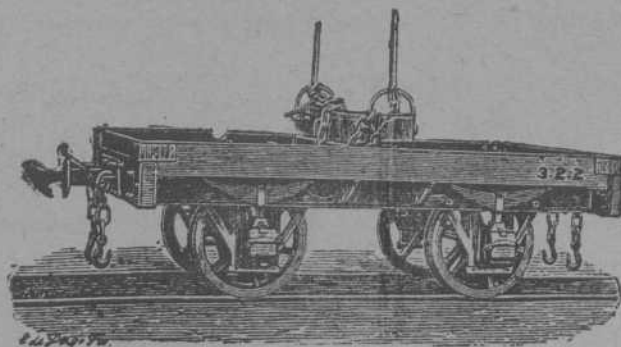

Fried Krupp A. G.-Grusonwerk

MAGDEBURG.-BUCKAU (Alemania)

Maquinaria para el beneficio de minerales, molinos y trituradoras para toda clase de materias.

Grúas á vapor, hidráulicas y eléctricas, Cargaderos mecánicos

Instalaciones completas de fabricas de cemento, material refractario, abonos minerales, aceites, linoleum, gomas, cables, material de plomo, etc.

Representante para el Norte de España:

LEOPOLDO LEWIN.--San Sebastián.

SOCIEDAD ANÓNIMA

DE LOS

TALLERES DE CONSTRUCCION

DE

LA MEUSE

Casa fundada el año 1835 en LIEJA (Bélgica)

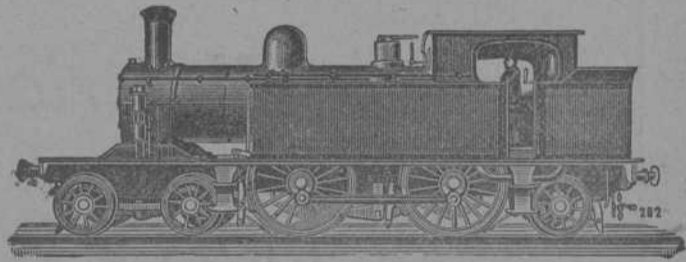
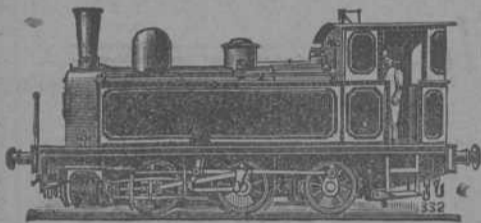

CONSEJERO DIRECTOR GERENTE:

D. F. TIMMERMANS, Ingeniero.

DIRECCIÓN PARA CARTAS Y TELEGRAMAS.

CHANTIERS MEUSE - Sclessin Liége.

CODES A B C Y A



Locomotoras de todas potencias para trenes de mercancías y viajeros - -
Ténder de toda capacidad - - -
Locomotora ténder con avantren radial para líneas accidentadas de vía estrecha - - - - -

Máquinas de desagüe y de extracción y otras, para Minas, Hulleras, etc. - -
Máquinas soplantes y otras para Altos hornos, Fábricas de acero, Laminadores, etc., etc. - - - - -

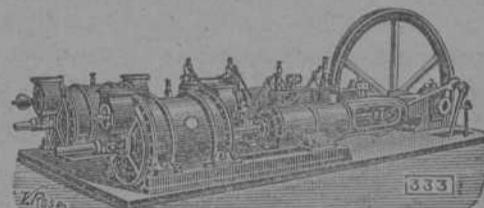

Representante en Bilbao: **D. EMILIO QUERIN**, Plaza del Mercado (Ensanche) letra A

Dirección telegráfica: QUERIN - BILBAO

Code A B C

TALLERES DE ZORROZA

OFICINAS: ZORROZA, BILBAO. — TELEGRAMAS: ZORROZA, BILBAO

CONSTRUCCION DE PUENTES, calderas de vapor, suelos de hierro, columnas y armaduras para edificios.

MAQUINAS DE VAPOR, turbinas, tornos, máquinas para hacer remaches, taladros de pared, bombas de varios sistemas, transmisiones de movimiento.

MATERIAL PARA LA EXPLOTACION DE MINAS, tambores y frenos para planos inclinados, templadores para idem, vagonetas y volquetes para transportes de mineral.

HORNOS DE CALCINAR

INSTALACIONES COMPLETAS DE «LAVADEROS DE CARBÓN»

GRUAS DE CORREDEA para talleres, con movimiento a mano y por transmisión por cable, grúas para muelles, muellecargas con freno automático.

COLUMNAS DE FUNDICION sencillas y de adorno.

MATERIAL FIJO PARA FERROCARRILES, cambios de vía, placas giratorias, semáforos, tanques, etc.

LLAVES de todas dimensiones para conducciones de agua á vapor.

Informes y presupuestos francos á quien los pida.

HISPANIA

SEGUROS de ACCIDENTES

Dirección Particular del Norte

ASSICURAZIONI GENERALI

DE TRIESTE Y VENECIA

Seguros Marítimos

EL FÉNIX

COMPANÍA FRANCESA DE SEGUROS CONTRA INCENDIOS

UNIÓN HULLERA Y METALÚRGICA de Asturias

Compañía General

de Productos Químicos del Abaño

REPRESENTANTE EN VIZCAYA

D. Ignacio de Abaitua

VICE-CONSUL DE LOS E. U. DEL BRASIL
Oficinas: Calle del Tívoli (Chalet).—Teléfono 99

J. POHLIG A. G. — Colonia

Especialidad exclusiva
CONSTRUCCION
Y EXPLOTACION
DE
TRANSPORTES AEREOS
DEL SISTEMA OTTO PERFECCIONADO
Y DE
TRANSBORDADORES
DEL SISTEMA HUNT

Catálogos ilustrados, planos y numerosas referencias están á la disposición de los interesados.

Talleres de construcción.



Ventajas del transporte aéreo

Seguro y duradero.—Poco gasto.—
Ninguna interrupción en el servicio.—
Independiente del terreno.—
Transporta hasta 1.2000 toneladas diarias.
Portadas hasta 1.115 metros.—
Instalaciones ejecutadas con rampas hasta 1 : 1,3.

Se están explotando líneas de más de 32 kilómetros de largo.

Desde 1873 más de 1.600 instalaciones construídas.

Representante general para España

● ● **Ludovico Perrean** ● ●

Felipe IV. núm. 6.—MADRID

Funke & Lewin -- Hamburgo

Transportes terrestres y marítimos

DIRECCIÓN TELEGRÁFICA: VOLLDAMPF.—HAMBURGO

Servicios especiales de transportes por Ferrocarril y mar, de *Alemania á España* y viceversa. Seguros marítimos, despachos de Aduana, reembolso, etc.

Transportes á precios alzados desde cualquier punto de *Alemania á España* y viceversa.

Pídanse ofertas

Referencias de primer orden en España y Alemania

TANGYES LIMITED

52, Gran Vía, 52.—BILBAO

REPRESENTANTE: JAIME R. BAYLEY

Máquinas de vapor, Calderas, Bombas á vapor de acción directa, Grúas, Gatos, Poleas diferenciales, Aparatos hidráulicos, Maquinaria para talleres.

Almacén de maderas de pino

del Norte y de América

Tablas de Francia y maderas finas

ENTABLACIONES, JAMBAS,

MOLDURAS, RODAPIES, ETC., ETC.

Carpintería Mecánica

GRAN FÁBRICA DE ENTARIMADOS FINOS (PARQUETS)

Tomás Echeverría

Zabalbide.—Teléfono 150

Carlos Hoppe y Compañía

CORREDORES MARÍTIMOS Y JURADOS

CONSIGNATARIOS DE BUQUES

FLETADORES — COMISIONES — CONSIGNACIONES — DIRECTORES GERENTES DE LA COMPAÑIA DE NAVEGACION

Bat.—REPRESENTANTES DE LA DAMPFSCHIFFFAHRTS **Neptun.**—SERVICIO REGULAR DE VAPORES ENTRE *Amberes Rotterdam* Y EL NORTE DE ESPAÑA, Y VICEVERSA, CON TRANSBORDO Á LOS PRINCIPALES PUERTOS DEL MUNDO.—

AGENTES GENERALES DE LAS COMPAÑIAS DE SEGUROS MARÍTIMOS, FLUVIALES Y TERRESTRES

La Mannheim y La Nord Deutsche

Y DE LA COMPAÑIA DE SEGUROS CONTRA INCENDIOS Y SOBRE LA VIDA

“The Liverpool & London & Globe”

COMISARIOS DE AVERÍAS

Casas en Santander, San Sebastián y Pasages.—En Bilbao, Alameda Mazarredo, 1, T. III

REVISTA BILBAO

MERCANTIL, MINERA, INDUSTRIAL Y MARÍTIMA

ÓRGANO OFICIAL DE LA CÁMARA DE COMERCIO

PRECIOS DE SUSCRIPCIÓN

Bilbao	un año	Ptas. 12,00
Provincias.....	id.	" 16,00
Extranjero.....	id.	Ptas. 24,00
Número suelto.....	Ptas. 0,25
Id. atrasado	" 1,00

La REVISTA BILBAO circula entre los numerosos asociados a la Cámara de Comercio y Círculo Minero de esta Villa y se halla representada por todas las Cámaras de Comercio de la península y del Extranjero.

DIRECTOR:

LUIS RUY-WAMBA

SE PUBLICA LOS SABADOS

REDACCION Y ADMINISTRACIÓN

Ibáñez de Bilbao, 12

PRECIOS DE ANUNCIOS

En el texto.....	línea	Ptas. 1,00
En notas sueltas....	id.	" 0,50
Comunicados.....	id.	" 2,00

La REVISTA BILBAO está representada por las Cámaras de Comercio siguientes: Habana, Manila, San Juan de Puerto Rico, Ponce, Santiago de Cuba, Cienfuegos, Argel, Buenos Aires, Burdeos, Cete, Guatemala, Lima, Lisboa, Londres, Méjico, Montevideo, Nueva York, Orán, París, Roma, Tan, y Valparaíso.

CORRESPONSALES:

London E. C. - Commercial Intelligence Bureau
Cecil House-57, Holborn Viaduct

BERLÍN.—Mr. Rudolf Mosse
Jerusalemstrasse 48/49

Buenos-Aires
Enrique Díez.—Liniers, 142

PARÍS.—Société Générale de Publicité
LA RECLAME UNIVERSELLE—12, Boulevard de Strasbourg

Adolf Bleichert y C.^a

LEIPZIG -
GOHLIS, 135.

Puentes rodantes para transbordos

Grúas. **VÍAS AÉREAS**

Vías suspendidas eléctricas

Transportes por medio de cadenas y cables de tracción

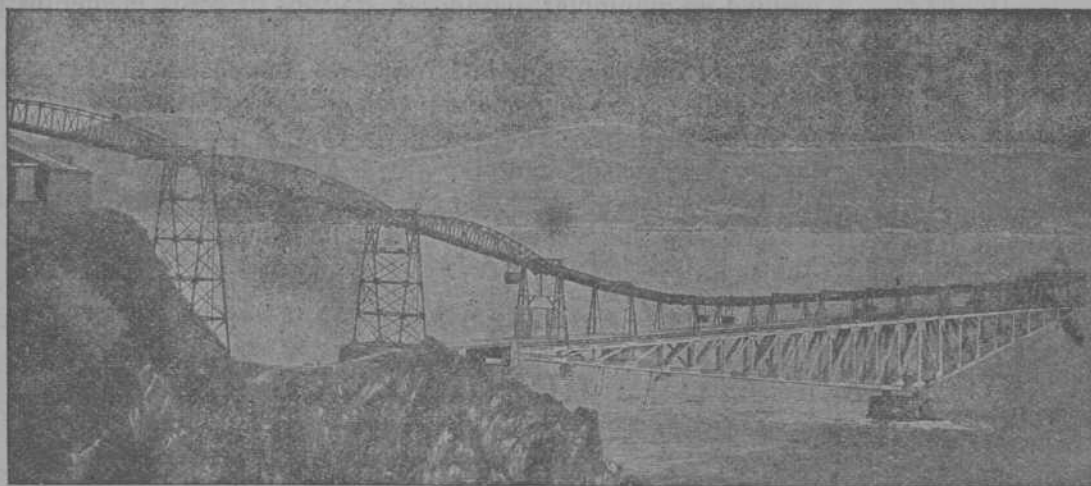

REPRESENTANTES PARA ESPAÑA
JOSE Y JUAN DE GOYOAGA
Bilbao, Colón de Larrañagui, 15 y 17 (bajo)

Vagón Tolva sistema "Corral"

En el Certamen del Trabajo se halla expuesto al público un modelo de este nuevo invento, construido en el Taller de Construcciones Metálicas de nuestro distinguido amigo el inteligente industrial D. Mariano de Corral, y de cuyo aparato acaba de obtener patente de invención por 20 años.

Como este nuevo é interesante invento del Sr. Corral, es de gran aplicación para la minería, puertos, obras, etc., etc., le dedicamos hoy, gustosos, un sitio preferente en esta REVISTA detallando, todo lo posible, sus condiciones de funcionamiento y las ventajas que puede reportar para el transporte, pues sabido es, que lo costoso de la mano de obra en la carga, transporte y descarga, dificultan la realización de muchos negocios.

El vagón tolva es lo más práctico que se conoce para verter el cargamento por la parte inferior.

Las disposiciones del mecanismo, relacionadas con la seguridad de abrir y cerrar las puertas, han sido muy elogiadas por técnicos competentes.

Las figuras que reproducimos corresponden á un vagón tolva

Proyección vertical y longitudinal del vagón.

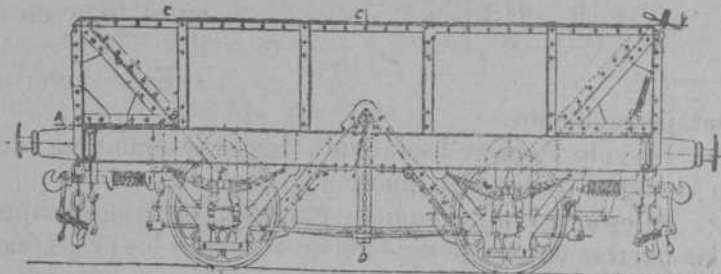

MARCA



REGISTRADA

SÖMME & SUNDT

Almacén de maquinaria y taller de construcción
Hurtado de Amézaga, 1.--Bilbao

DEPÓSITO DE LAS CORREAS NORUEGAS

==BALATA-ATLAS==

de calidad superior, garantizada. Existencias *siempre*
en almacén desde 25 hasta 507 milímetros *ancho*
y de 3 á 6 telas de espesor

para vía de un metro, con una capacidad de 3.500 litros y carga de 10.000 kilogramos, pero el sistema por el cual se ha obtenido patente de invención, puede aplicarse, lo mismo á un vagón grande que pequeño y para cualquier ancho de vía.

Las cinco figuras representan el pleno y descripción del aparato en la siguiente forma: 1.^a un alzado; 2.^a la planta; 3.^a una sección transversal; 4.^a y 5.^a detalles del aparato.

Las puertas del aparato llevan unas visagras (figuras 1.^a, 3.^a, 4.^a y 5.^a) que van colocadas en el orden superior de las puertas y en el inferior van fijadas en cada una de ellas cuatro soportes.

12 Proyección horizontal del vagón con sección por ABCD

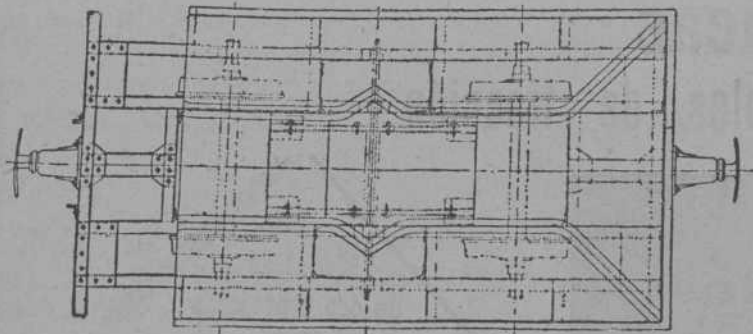

Las bielas van unidas por un extremo y por medio de un pasador á los soportes y por el otro extremo y en la misma forma á las palancas. Estas palancas están fijas, formando una sola pieza con el eje, y este eje lleva adaptadas por medio de cáncamos ó anillas dos cadenas, las cuales, por el otro extremo van unidas en la misma forma al eje y yendo apoyado este en los extremos por cuatro soportes y sobre el mismo eje van montadas dos ruedecitas una por cada extremo de eje, para recibir los gatillos.

El eje en sus dos extremos es cuadrado para recibir un manubrio por cada extremo.

13 Proyección vertical del vagón con sección transversal por CD

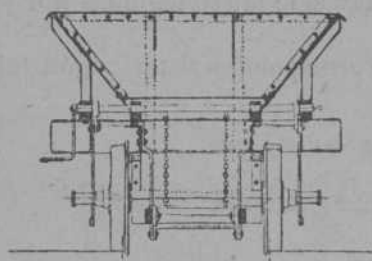

Los extremos del eje D, van encajados en unas guías verticales con una barra pasante que une las dos guías que impide al eje D pasar de la carrera señalada en el tope de aquellas

Este vagón ofrece

las ventajas siguientes:

1.^a Un solo hombre basta para hacer la maniobra de descargar el vagón y correr las puertas en medio minuto.

2.^a El esfuerzo que requiere emplear, es insignificante por estar las puertas en una posición semi vertical y los pesos resultan bastante equilibrados.

3.^a La operación se verifica con rapidez, cómodamente, sin peligro y teniendo todos los elementos ante la vista.

4.^a El mecanismo no tiene piezas delicadas ni de fácil des-arreglo como sucede en otros sistemas que tienen ruedas de engrane, tornillos, cremalleros, etc.

5.^a La forma del cierre suprime mucho espacio perdido en el vagón, que generalmente existe en otras disposiciones, con lo que se consigue que el centro de gravedad del vagón, quede más bajo y por lo tanto la estabilidad es mayor, y menor la probabilidad de descarrilar ó sea la de sufrir desastrosos accidentes.

6.^a El cierre queda automáticamente asegurado sin necesidad de manipular pasadores, gatillos ni otros elementos por el estilo.

En el Ferrocarril de las minas de Aznalcollar al Guadalquivir (Sevilla) están funcionando vagones de este sistema que satisfacen por completo los deseos de la Compañía y sabemos que este invento ha sido solicitado por varias casas extranjeras.

Reciba, pues, el Sr. Corral, nuestra entusiasta felicitación, y no descansa, que con su genio emprendedor llegará siempre al fin que se proponga.

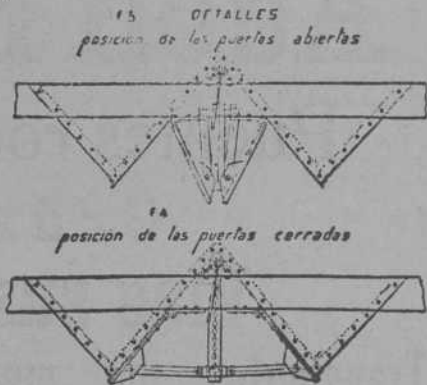

Los negocios en Bilbao

BANCO DE BILBAO

Deseando el Consejo de Administración de este Banco conmemorar con alguna solemnidad, el quincuagésimo aniversario de su fundación, ha dispuesto la publicación de una Memoria extraordinaria del ejercicio comprendido entre 1.^o de Enero al 30 de Julio último y que á continuación reproducimos para satisfacción de ese gran establecimiento de crédito.

El movimiento general de todo el semestre comprendido entre Enero á Junio ha importado 2.212.230.752,41 pesetas. Ha cerrado el Balance general del semestre con 894.587.998,26 pesetas. El movimiento de Caja en el semestre ha importado 463.732.602,30; Ha cerrado el ejercicio con un saldo de 5.586.925,72 pesetas.

La Cuenta corriente con la Sucursal del Banco de España: quedó en fin de semestre con un saldo á nuestro favor de pesetas 2.761.040,22.

Cartera: Ha tenido un movimiento de 291.461.089,67 pesetas; El promedio durante el semestre ha sido de 37.996.027,36. Ha cerrado con un saldo de 38.497.838,77.

Préstamos sobre valores: El movimiento del semestre ha sido

COMPAGNIE D'ASSURANCES GÉNÉRALES

CONTRA INCENDIOS Y EXPLOSIONES

Establecida en París en 1819

Capital social (completamente desembolsado), francos	2.000.000
Reservas efectivas, francos	23.530.000
Primas á cobrar, francos	63.000.000
Total de garantías según Balance en 31 Diciembre 1905, francos	88.530.000
Siniestros pagados hasta dicha fecha, francos, más de	300 000 000
Capitales asegurados, francos	18 150 435 000

Esta Compañía, la más antigua y rica de las francesas, ha repartido en 1905 un dividendo activo de francos 1.300 por cada acción de 1.000 ó ses el 130 por 100 sobre el capital. Sus acciones se cotizan actualmente en la Bolsa de París á 2.400 por 100.

SUBDIRECCIÓN EN VIZCAYA: **Gaytán y Villabaso Gran Vía, C. T.—BILBAO**

de 52.819.570,66 pesetas. El promedio durante el mismo de 10.667.751,09. El saldo de fin de ejercicio de 8.412.452,58

Créditos en cuenta corriente con interés: El movimiento ha importado 94.823.159,05. Ha cerrado el ejercicio con un saldo de 24.972.477,03.

Depósitos en garantía: Esta cuenta se ha movido durante el semestre por 171.779.673,44 pesetas. Quedó en fin de semestre un saldo de 61.362.343,98.

Depósitos voluntarios: Esta cuenta se ha movido durante el último ejercicio por 996.117.696,22 pesetas. Cerró en fin del mismo con un saldo de 649.812.488,70. Durante el mismo período se han cortado, facturado y pagado por el Banco 830.479 cupones que importaban 10.768.687,06 pesetas. Se han pagado 7.487 títulos amortizados por 2.719.006,72.

Consignaciones voluntarias en efectivo: El movimiento del semestre ha sido de 9.257.033,15 pesetas. El saldo del fin del mismo de 1.351.242,73.

Cuentas corrientes en la plaza: El movimiento que ha tenido esta cuenta durante el último semestre ha sumado 164.995.857,21. Cerró el ejercicio con un saldo de 21.354.341,59.

Cuentas corrientes con corresponsales: Ha tenido esta cuenta durante el último ejercicio un movimiento que ha importado 163.502.671,09 pesetas. Quedó al terminar el mismo con un saldo de 11.536.652,87.

Gastos generales y sueldos: De esta cuenta corresponde al personal 149.780,91 pesetas. Al material 49.491,27. Suman los dos conceptos 199.271,28 pesetas.

Las cuentas de Bienes inmuebles, la de Mobiliario y la de Fondo de reserva (estatuario) no han tenido movimiento y quedan con los mismos saldos de 3.879.903,61 pesetas la primera, pesetas 35.576,02 la segunda y 3.000.000 de pesetas la tercera.

Segundo fondo de reserva (voluntario): Se han abonado en esta cuenta 50.000 pesetas y con este abono queda con un saldo de 3.250.000 pesetas.

Beneficios y pérdidas: Durante el ejercicio terminado en 28 de Junio último, los beneficios obtenidos por este Banco han importado 2.094.239,51 pesetas, de las que se han hecho las siguientes aplicaciones: 199.271,28 pesetas para la cancelación de Gastos generales y sueldos, 685.066,87 pesetas para pago de intereses de la Caja de Ahorros, 50.000 pesetas á aumentar el Segundo fondo de reserva, 15.266,50 pesetas para la amortización de lo cuenta de corretajes, 1.050.000 pesetas al reparto de un dividendo activo de 35 pesetas por acción, 7 por 100, 52.329,48 al pago del impuesto sobre el dividendo de las acciones y timbre de negociación y el remanente de 42.305,38 pesetas á Utilidades del semestre próximo.

Caja de Ahorros: Esta dependencia del Establecimiento cerró el ejercicio á que nos contraemos con un saldo de 46.422.572,82 pesetas comprendidas en 28.700 libretas.

De la Agencia que este Banco tiene establecida en París nos limitaremos á consignar que sigue su marcha progresiva.

BANCO DEL COMERCIO

En cumplimiento de lo establecido en los Estatutos, el Consejo

de Administración presenta á la Junta general de señores Accionistas en el día de hoy la Memoria de las operaciones realizadas por el Establecimiento durante el primer ejercicio semestral de 1907, décimo tercero desde la fundación del Banco.

En este ejercicio se ha obtenido un beneficio líquido de pesetas 335.188,76.

A continuación insertamos los saldos que arrojaron las cuentas en fin del último semestre y sus movimientos totales:

Movimiento general: Ascendió durante el primer semestre de 1907 á 844.638.578,04 pesetas.

Balance general: En 28 de Junio de 1907 ascendió á pesetas 229.699.946,27.

Caja: El movimiento de esta cuenta durante el primer semestre de 1907, ascendió á 321.555.908,70 pesetas. Su existencia en 28 de Junio último, era de 3.211.706,90. En la Sucursal del Banco de España, en esta villa, existía en 28 de Junio último, un saldo á nuestro favor de 485.500,29.

Efectos en cartera: El movimiento de esta cuenta durante el primer semestre de 1907, ascendió á 104.784.509,08 pesetas. Su saldo en fin de Junio último, era de 8.683.358,48.

Préstamos sobre valores: El saldo de esta cuenta en fin de Junio, era de 9.199.875,92 pesetas.

Créditos en cuentas corrientes con interés: El movimiento de esta cuenta, durante el primer semestre de 1907, fué de pesetas 85.689.304,49. Su saldo en 28 de Junio último, era de pesetas 18.145.029,45.

Cuentas corrientes á la vista: Ascendió el movimiento de esta cuenta, durante el primer semestre de 1907, á 106.825.838,51 pesetas. Su saldo en fin de Junio último, era de 11.157.672,81.

Cuentas corrientes de 2.ª clase: El movimiento de esta cuenta, durante el primer semestre de 1907, ascendió á 3.171.895,66 pesetas. Su saldo en 28 de Junio último, era de 1.206.286,78.

Imposiciones: El saldo de esta cuenta en fin de Junio de 1907, era de 1.368.519,30 pesetas.

Consignaciones voluntarias en efectivo: Durante el primer semestre de 1907, tuvo esta cuenta un movimiento de 4.678.716,18 pesetas. Su saldo en 28 de Junio último, era de 46.354,10.

Depósitos en garantía y en custodia: Los saldos de esta cuenta fueron:

En 28 de Junio de 1907, de pesetas nominales en garantía, 58.261.785; en custodia, 119.364.331,90.

Cuentas corrientes con corresponsales: El movimiento de esta cuenta durante el primer semestre de 1907 ascendió á pesetas 151.708.544,89.

Gastos generales: Importaron los del primer semestre de 1907: Por personal, 62.960,41 pesetas. Por material, 30.290,75. En junto 93.251,16 pesetas.

Gastos de instalación: Su saldo en 28 de Junio de 1907, era de 7.122,87 pesetas; y deduciendo por amortización 356,10, queda reducido á 6.766,77.

Mobiliario: Su saldo en fin de Junio último, era de 5.883,44 pesetas; y deduciéndose por amortización 294,15, queda reducido á 5.589,29.

Caja de Ahorros: El saldo de esta cuenta en 28 de Junio último, era de 28.229.860,06 pesetas.

Beneficios de valores por realizar: El saldo de esta cuenta en 28 de Junio de 1907, era de 10.749,76 pesetas.

Pérdidas y ganancias: Los beneficios totales realizados durante el primer semestre de 1907, ascienden á 974.665,89 que unidas á 1.286,21 pesetas remanente del anterior ejercicio, suman 975.952,10, que el Consejo de Administración, en cumplimiento de lo que el artículo 14 de los Estatutos preceptúa, acordó distribuir del modo siguiente: 250.000,00 pesetas para pago de un dividendo activo de 5 por 100 á las acciones del Banco; 50.000,00 para aumentar el fondo de reserva estatuario; 627.688,09 para saldar las cuentas de Intereses por cuentas corrientes, por Imposiciones y por Caja de Ahorros; de Intereses y Comisiones por Corresponsales y de Gastos Generales; 12.425,00 para pago del Impuesto del Tesoro y Timbre; 356,10 para amortización de la cuenta de Gastos de instalación; 294,15 para amortización de la cuenta de Mobiliario, y 35.188,76 remanente para el próximo ejercicio: 975.952,10 pesetas en junto.

Crónica mercantil é industrial

Las armas de Eibar

Número de armas exportadas durante el mes de Julio de 1907.

Escopetas de pistón un tiro, 2.322; Idem de idem dos tiros, 508; Idem Lefauchaux y central un tiro, 1.449; Idem idem dos tiros, 844; Idem Remington uno y dos tiros, 333; Pistolas idem, 11; Idem Lefauchaux, 1.135; Revólvers de todas clases, 27.708; Carabinas, 85; Tercerolas, 48. Total 34.443.

1.238 armas más que en Julio del año 1906.

Minas de Campo Hermoso

Bajo este título se ha constituido recientemente en Bruselas una Sociedad anónima, cuyo objeto será la adquisición y explotación de minas metálicas ú otras, la adquisición en totalidad ó en parte de partes de interés en sociedades que exploten minas, la constitución de Sociedades especiales y, por último, y más especialmente, la explotación de minas en Sierra Almagrera. Además podrá dedicarse á diversas operaciones relacionadas con el ramo de minería.

El capital social se ha fijado en 1.250.000 francos, y está representado por 12.500 acciones de 100 francos cada una. Por otra parte, se ha creado 12.500 partes de fundador sin designación de valor. El Consejo queda, además, autorizado para elevar el capital social á dos millones de francos.

Las 12.500 partes de fundador se han atribuido al Syndicat Général. En cuanto á las 12.500 acciones, se han suscrito como sigue: La Banque générale française, 1000; la Compagnie hongroise de mines, 1.000; la Société des Mines métalliques d'Extremadure, 1.000; la Compagnie Minière et industrielle pour l'Espagne, 1.000; la Société générale des Mines métalliques, 1.000; el Syndicat générale, 7.490; M. Edouard Tournier, 10. Dichas acciones han sido liberadas en 10 por 100.

Nuevas Sociedades

INSCRIPTAS EN EL REGISTRO MERCANTIL

Isasa y Artiach.—Sociedad regular colectiva, domiciliada en Bilbao, constituida por D. Román de Isasa y Urquijo y D. Gerardo Artiach y Gárate, para dedicarse á la fabricación de galletas, bizcochos y demás productos similares, así como la compra y venta de todos los artículos convenientes á la mencionada fabricación. D. Ramón Isasa aporta á la Sociedad la Fábrica de galletas denominada «La Vasconia» con todos sus anejos, valuada en 11.000 pesetas, aportando el Sr. Artiach 2 000 pssetas en metálico, siendo por lo tanto el capital de 13.000 pesetas. El tiempo de duración es indefinido, estando á cargo de ambos socios la administración de la Sociedad, la cual se constituyo con fecha cinco de Abril último, por escritura otorgada ante el notario D. Agustín Malfaz.

Puerto de Santander

Minerales exportados por el puerto de Santander durante el mes de Julio de 1907

Nombre del buque	Puerto de destino	Peso bruto en kilos	Nombre de la mina
Camargo . . .	Glasgow . . .	2.822.000	Francisca, Carmelina y Desengaño.
Sulitjelma . . .	Tyne-Dock . . .	1.359.300	Coto minero de Orconera
Rhio	Cardiff	3.926.500	Idem
Oakville	idem	1.934.900	Idem
Fried Krupp . .	Rotterdam . . .	1.644.700	Idem
Idem	idem	1.623.400	Idem
Benita	Maryport	1.718.110	Prosentada
Otis	Middlesbro	1.831.220	Idem
San Salvador . .	Rotterdam	2.054.080	Edgar
Iberia	Idem	1.665.940	Colasa
Cairnmore . . .	Idem	2.401.120	Edgar
La Rochelle . .	Idem	1.907.650	Crespa
Iberia	Idem	1.650.860	Edgar
Hispania	Idem	1.793.510	Deseada
San Salvador . .	Idem	2.043.799	Complemento
Peña Cabarga . .	Idem	2.592.742	Idem
Peña Castillo . .	Ardrossan	2.522.675	Idem
Rive de Gier . .	Boucau	1.657.795	Idem
Pomaron	Saint Nazaire . . .	2.003.396	Idem
Universal	Newcastle	1.792.241	Idem
Lino	Middlesbro	1.635.460	Idem
Horta	Tyne-Dock	845.870	Caistera y Olvidada
Solferino	Middlesbro	2.459.310	Ensanche 2.º
Peter Benoit . .	Rotterdam	1.397.210	Idem
Peña Rocías . . .	Idem	2.026.000	Alicia
Astillero	Idem	2.466.416	Eureka 3.ª
Garonne	Idem	2.212.880	Eureka 4.ª
Rhenania	Idem	1.136.464	Idem
Astillero	Idem	1.414.464	Alicia
Adour	Idem	2.212.880	Eureka 3.ª
Adour	Boucau	1.566.530	Complemento
Peña Cabarga . .	Rotterdam	2.544.620	Idem
Adour	Boucau	1.568.754	Idem
Katwijk	Rotterdam	3.296.100	Cotominero de Orconera
Orconera	Idem	1.934.800	Idem
Boucau	Workington	1.580.900	Idem
Ebba	Kratzwick	2.511.900	Ensanche 2.º
Hopedale	Middlesbro	2.829.000	Barta
Saxon	Glasgow	2.143.710	Tercer Resguardo
Total exportados . . .		78.729.506	

Resumen de los minerales exportados hasta fin de Julio

MES	Kilogramos
Enero	81.810.078
Febrero	62.020.469
Marzo	67.150.257
Abril	87.185.823
Mayo	77.645.149
Junio	67.526.232
Julio	78.729.504
Total embarcado . . .	522.675.512

HEINZ Y CORREA, Santander.

PUERTO DE POVENA

Embarque de minerales durante el mes de Julio

Nombre del buque	Destino	Tons.	Cargadores
Dategrove	Glasgow	1.670	José Mac-Lennan
Tolosa	Middlesbro	1.480	Idem
George Fisher . .	Workington	1.560	Idem
Abertawe	Glasgow	1.700	Idem
Argo	Rotterdam	1.580	Idem
Hedworth	Middlesbro	1.350	Idem
Devonia	Ardrossan	1.900	Idem
Total		11.240	

BANCO DEL COMERCIO

En el sorteo verificado hoy para la adjudicación de siete premios á los imponentes que reunian las condiciones exigidas por el artículo 10 de la Caja de Ahorros de este Banco, han sido agraciados los siguientes:
 D.^a Francisca de Gabiola, con cien ptas.
 D.^a Juana de Lazcano con cincuenta id.
 D.^a Elena de la Vega con cincuenta id.
 D.^a Josefa Quintanilla con veinticinco id.
 Don Diego de Madarriaga con veinticinco id.
 Don Máximo Concejo con veinticinco id.
 D.^a Marcelina de Astegagoitia con veinticinco id.
 Bilbao 17 de Agosto de 1907.—El Secretario, *Miguel Cortés*.

Sociedad Anónima Casa Dotesio

Por acuerdo del Consejo de Administración se convoca á Junta General para el día 30 del actual, á las tres de la tarde, en el domicilio social, calle de Doña María Muñoz, núm. 8.

A continuación de esta Junta general ordinaria se celebrará otra extraordinaria con el fin de tratar acerca de la incorporación de los negocios del *Sindicato Musical Barcelonés Dotesio*, de conformidad con lo que se acordó en la Junta general extraordinaria de 30 de Agosto de 1904.

Se recomienda la puntual asistencia de los accionistas dada la gran importancia del asunto.

Bilbao 13 de Agosto de 1907.—El Vicepresidente, *José de Olózaga*.

"Collado del Lobo,"

Su situación en 31 de Julio de 1907

	Plas.	Cts.
ACTIVO		
Acciones en Cartera	500.000	
Caja y Bancos (Bilbao y Linas)		109.658,95
Coto minero	1.598.685,94	
Material fijo	16.586,31	
Material móvil	2.150,38	
Ganado, carros y atalajes	7.138	
Edificios	10.000	
Terrenos adquiridos	29.620,41	
Pozo «Cinco Hermanos»	10.516,19	
Id. «San Blas»	129.444,19	
Id. «Los Dolores»	195.468,56	
Lavadero	4.000	
Efectos en Almacén	37.326,54	
Mobiliario	2.215,23	
Gastos generales y sueldos	44.288,17	
Impuestos del Estado	29.969,84	
Accidentes del trabajo	14.827,70	
Gastos de conservación	2.512,72	
Preparación de labores en 1907	238.914,70	
Explotación idem idem	332.495,72	
Intereses de imposiciones y adelantos	551,13	
Beneficios y pérdidas (dividendo repartido)	100.000	
	3.416.360,07	
Depósitos necesarios	175.000	
	Pesetas. 3.591.360,07	
PASIVO		
Capital	2.500.000	
Acreedores diversos	10.000	
Productos obtenidos en 1907	906.360,07	
	3.416.360,07	
Acreedores por Depósitos necesarios	175.000	
	Pesetas. 3.591.360,07	

El Gerente, *Joaquín Velilla*.—V.^o B.^o El presidente, *Emiliano de Olano*.

Valores cotizados en la Plaza de Bilbao

TÍTULO DE LA EMPRESA Ó COMPAÑÍA	Última cotización	FECHA de la operación			CAPITAL Pesetas	Valor de cada título	Desembolso	Anual	Semestre
		Día	Mes	Año					
ACCIONES									
Banco de Bilbao	296	%	16	Agosto.. 1907	10.000.000	500	Todo	60 pts	
de Vizcaya	233	%	14	" " 1907	15.000.000	250	50 %	10 "	
Crédito Unión Minera	380	%	5	" " 1907	20.000.000	250	20 %	10 %	
Guipuzcoano	195 00	%	24	" " 1907	5.000.000	500	60 %	21 "	
de Vitoria	125.50	%	5	Enero... 1907	3.000.000	500	50 %	12.50	
Asturiano	70	p	2	Stbre... 1904	8.000.000	500	80 %		
de Gijón	163	%	10	Mayo... 1907	10.000.000	100	Todo	1 pts	
de Vigo	43 33	%	20	Octubre 1904	5.000.000	500	60 %		
de Burgos	108.50	%	13	Dicbre.. 1906	3.000.000	500	20 %	5 pts	
Industrial Gijones	23	p	12	Abril... 1907	15.300.000	500	Todo		
Hispano Americano	150	%	2	Agosto '07	100.000.000	500	30 %	9 pts	
Mercantil de Santander	150	%	5	Julio... 1907	8.000.000	500	50 %	4 a/o	
Ferrocarril de Bilbao á Durango	128	%	21	Dicbre.. 1906	6.525.000	250	Todo		
de Bilbao á Portugalete	146.25	%	12	Agosto.. 1907	5.000.000	500		35 pts	
de Santander á Bilbao	120.50	%	23	" " 1907	12.500.000	500		30 "	
de Durango á Zumárraga	67	%	2	Novbre.. 1904	2.750.000	500		25 "	
de Amorebieta á Guernica	0	%	5	Dicbre.. 190	1.250.000	500		20 "	
de Elgoibar á San Sebastián	15	%	10	Agosto.. 1905	4.500.000	500			
de Castro Alén (ordinarias)	106	%	9	Julio... 1907	1.500.000	500		35 pts	
de Castro Alén (especiales)	10	%	9	" " 1906	1.000.000	500		55 "	
de La Robla á Valmaseda	71	%	24	Agosto.. 1907	20.264.000	500			
Vasco Asturiano	56.25	%	12	Abril... 1907	12.000.000	400			
Compañía Naviera Bilbaína (Aznar)	11.00	%	12	Junio... 1907	6.000.000	500			
Bat	36	%	23	Mayo... 1907	2.500.000	500			
Vasco Cantábrica	54	%	25	Febrero.. 1907	3.000.000	500			
Vascongada (Abásole)	48.50	%	6	Julio... 1907	3.125.000	500		10 pts	
Internacional (Abaitua)	28	%	21	Febrero.. 1906	2.500.000	500			
Rodas	40	%	6	Mayo... 1907	4.500.000	1.000			
Unión	31	%	5	Julio... 1907	6.300.000	500			
Cantábrica	14	%	10	Junio... 1907	6.000.000	500			
Urdarte	50	%	4	Abril... 1906	3.000.000	1.000		25 pts	
Aurora	43	%	23	" " 1906	3.000.000	500		2 %	
Naviera La Actividad	27.50	%	3	Agosto.. 1907	3.000.000	500			
Anónima de Navegación	60	%	1	Dicbre.. 1906	2.700.000	500		22.50	
La Blanca	17	%	23	Julio... 1907	3.000.000	500		5 pts	
Vasco Asturiana	94	%	2	Octubre '00	10.000.000	500		5 "	
Algortea	65	%	12	Abril... 1907	6.000.000	500		75 "	
Olazarrí	54.00	%	8	Julio... 1907	7.000.000	500		17.50	
Sociedad Anónima A. Hornos de Vizcaya	172.50	%	24	Agosto.. 1907	32.750.000	500		50 pts	
Unión Resinera Española	113.50	%	23	" " 1907	30.000.000	250		25 "	
Unión de Explosivos	235	%	16	" " 1907	15.000.000	100		18 "	
Talleres de Deusto	137	%	5	Dicbre.. 1902	1.000.000	500			
Tubos Forjados	116	%	14	" " 190	1.500.000	500		50 pts	
La Basconia	85	%	27	Febrero 1906	7.000.000	500		10 "	
Casa Dotesio	60	%	4	Julio... 1906	1.350.000	500		30 "	
Tranvía de Bilbao á Durango	85	%	23	Agosto.. 1907	2.150.000	500			
Auxiliada Ferrocarriles	98	%	20	Dicbre 1906	2.000.000	250	Todo	6 % fijo	
Ahle Meyer	16 65	%	30	Abril... 1907	10.000.000	500	90 %		
Compañía de Seguros Aurora	19.00	%	5	Agosto.. 1907	30.000.000	500	20 %	3 a/o	
La Polar (Depto. de garantía 50 %)	9 50	%	12	Dicbre.. 1906	100.000.000	250	Nada	Nada	
Sociedad Minera Argentifera de Córdoba	240	%	8	Junio... 1907	1.500.000	50	50 %	15 p.	
Anglo Vasca, de Córdoba	150	%	30	Julio... 1907	5.000.000	50	Todo	10 p.	
Alcaracejos, en Córdoba	86	%	27	Dicbre.. 1906	1.000.000	250			
Almadenes, en Córdoba	145 70	%	7	Abril... 190	6.000.000	250	35 a/o		
Peñaflor, en Sevilla	82	%	27	Julio... 1907	4.500.000	500			
Cals, en Huelva	106	%	24	Agosto.. 1907	15.000.000	500	Todo		
Hulleras de Sabero y anexas	80 50	%	16	" " 190	5.000.000	500	Todo		
Sierra Menara, en Teruel	119	%	12	Abril... 1907	2.000.000	500	80 %		
Iñan y Lesaca	60	%	22	Agosto.. 1907	5.000.000	500	Todo	30 pts	
Labarceno	2 0	%	2	" " 1907	1.500.000	500			
Argentifera de Almagrera	119 00	%	20	" " 1907	5.600.000	500			
Hulleras de Guardo	166	%	18	Marzo... 190	4.000.000	500	36 %		
Collado del Lobo	166	%	10	Agosto.. 1907	12.500.000	500	Todo	10 %	
Atlana	14	%	15	Febrero 1907	4.000.000	250			
Viladrid	161	%	17	Agosto.. 1907	1.000.000	500			
Sierra Alhamilla	500	%	28	Junio... 1907	1.000.000	500	Todo		
Hidráulica del Freser	57	%	6	Julio... 1907	3.000.000	500			
Hidráulicas	108.10	%	21	Agosto.. 1907	20.000.000	500			
Berástegui	35	%	47	Abril... 1904	2.500.000	500	70 %		
Tras-ór-Montes	57	%	7	Stbre... 1902	650.000	500	10 %		
Minería Vascongada	48	%	23	Enero... 1906	2.500.000	250	5 %		
General de Minería	85	%	17	Junio... 1906	5.000.000	250	25 %		
Construcciones metálicas	80 00	%	16	Abril... 1906	12.500.000	500	Todo	3.50 p.	
Construcciones de Obras públicas	86	%	16	Stbre... 1902	10.000.000	500	30 %		
Sindicato Minero Rodas	95	%	16	Abril... 1907	5.600.000	250	40 %		
Castillo de las Guardas	120	%	12	" " 190	7.500.000	500	55 %		
Sociedad Azufrera del Corco de Hellín	118.50	%	9	Octubre 1902	10.000.000	500	Todo		
Azuaga y Mestanza	10	%	11	Junio... 1905	6.000.000	100	50 %		
Papelera Española	35.0	%	24	Agosto.. 1907	20.000.000	500	Todo		
Artes Gráficas	86	%	21	Febrero 1907	500.000	100		6 pts	
Centro Minero Bilbaino	100	%	8	Mayo... 1903	5.000.000	250	1 1/2 %	5 %	
Bodegas Bilbainas	81.00	%	12	Agosto.. 1907	6.000.000	500	Todo		
Sdad General de Industria y Comercio	242.75	%	16	Agos.o. 1907	25.000.000	500			
Diques Euzkalduna	37	%	4	Junio... 1905	15.000.000	500		5 pts	
Minas de Heras	4	%	23	Agosto.. 1904	6.500.000	1.000			
Marítima Bakio	108	%	15	Abril... 1904	350.000	500		3 %	
Sd. Gl. Azucarera Española, preferente	85	%	7	Agosto.. 1907	143 mill.	500		15 pts	
" ordinaria	41	%	2	Julio... 1907	43.000.000	500			
Vapores de S.ta y Aznar	103	%	23	Agosto.. 1907	9.500.000	500			
Compañía Naviera Bachi	80	%	13	Dicbre.. 1906	4.000.000	500		15 pts	

El total de pesetas nominales negociadas durante la semana, fué:
 Fondos públicos. 371.000 — Acciones de Sociedades 478.250. — Obligaciones, 99.750 Total 866.250.
 Valores extranjeros: Libras, 19.636 Francos, 113.522.

BUQUES ENTRADOS

Importación del Extranjero desde el 17 de Julio al 23 de Agosto

Numero de orden.....	Dias.....	Aparejo	Pabellón	Matricula	Nombre del buque	Toneladas de Registro.....	Capitán	Cargamento	Kilogramos de carbón.....	Kilogramos de bacalao.....	Kilogramos de carga total.....	Procedencia	Consignatario ó Corredor
								Sumas anteriores....	319868768	9038741	43377641		
1284	1	Vapor	Español	Sevilla	Cabo S. Sebastián	952	J. C. Zorroza	General	"	"	2927	Marsella	Bergé y Compañía
1285	"	"	"	Bilbao	María	1114	J. Erezuma	Idem	"	64050	237241	Liverpool	Real de Asúa y C. ^a
1286	"	"	"	Sevilla	Herrera	632	A. Castillo	Idem	"	"	217101	Amb. y Lond.	H. de Azqueta
1287	"	"	Inglés	Liverpool	Lugano	2304	W. Knigh	De tránsito	"	"	"	Liverpool	Atanasio Aréizaga
1288	"	"	"	Newcastle	Le Coq	2169	T. W. Peterson	Petróleo	"	"	2063691	Filadelfia	A. Aznar y C. ^a
1289	18	"	Español	Bilbao	Donata	483	S. Mend. zona	General	"	15854	3367	Liverpool	Real de Asúa y C. ^a
1290	"	"	"	Sevilla	Cabo Corona	909	I. Jáuregui	Idem	"	"	761	Marsella	Bergé y Compañía
1291	"	"	Noruego	Christiania	Garonne	644	Ch. Gronn	Idem	"	"	8934	Christiania	Andrés Amland
1292	"	"	Uruguay	Montevideo	Uriarte núm. 4	1389	J. B. Apraiz	Lastre	"	"	"	Burdeos	Acha y Andoin
1293	"	"	"	Idem	Horacio	1181	L. Asteiz	Idem	"	"	"	Rotterdam	Miguel P. Ferrer
1294	"	"	Francés	La Rochelle	dour	666	G. Mauffret	Idem	"	"	"	La Pallice	Martyn, Martyn y C. ^a
1295	"	"	Español	Bilbao	Bachi	1226	D. Arrótegui	Idem	"	"	"	Idem	Hijos de Astigarraga
1296	"	"	Inglés	Glasgow	Greendyke	970	R. M. Beedie	Idem	"	"	"	Idem	Tomás Urquijo
1297	19	"	Español	Bilbao	Río Formo	76	B. Manrique	General	"	"	18749	Burdeos	Carlos Maruri
1298	"	"	"	Idem	Mundaka	448	E. Luzarraga	Lastre	"	"	"	Saint Nazaire	José Picaza
1299	"	"	Inglés	Newcastle	Edimburgh	1041	E. Evans	Idem	"	"	"	Nantes	Félix Abásolo
1300	"	"	Uruguay	Montevideo	Bakio	263	L. Olondo	Carbón	3073	"	36253	Newcastle	Sota y Aznar
1301	"	"	"	Idem	Anita	79	A. Aguirre	Idem	152901	"	1529016	Newport	Acha y Andoin
1302	20	"	Noruego	Christ'ania	Sicilia	722	H. Thorbjonsen	Bacalao	"	43239	61468	Christiansund	Andrés Amland
1303	"	"	Inglés	Fowey	Deerhound	17	H. Buscher	Tierra	"	"	24190	Fowey	Carlos Maruri
1304	"	"	Español	Sevilla	Cabo Palos	1230	L. Aramburu	General	"	"	453	Marsella	Bergé y Compañía
1305	"	"	Holandés	Rotterdam	Katwijk	1287	G. L. Teensma	Lastre	"	"	"	Rotterdam	Erhardt y Compañía
1306	"	"	Inglés	Glasgow	Mayfield	1725	W. Sampson	Idem	"	"	"	Glasgow	Félix Abásolo
1307	"	"	Español	Bilbao	Activo	752	S. Arrizabalaga	Carbón	150728	"	15077	Newport	Idem
1308	"	"	"	Idem	Kataliá	7	C. Cortázar	General	"	"	70396	Bayona	Atanasio Aréizaga
1309	"	"	Uruguay	Montevideo	Bernabé	438	M. Tribisarrspe	Lastre	"	"	"	Rotterdam	Miguel P. Ferrer
1310	21	"	Inglés	Newcastle	Wansbeck	071	R. Jungle	Idem	"	"	"	Dunkerque	Blas Otero y C. ^a
1311	"	"	Español	Montevideo	Uriarte núm. 6	501	L. Quintana	Idem	"	"	"	Burdeos	Acha y Andoin
1312	"	"	Inglés	Glasgow	Luque	576	H. Harrison	General	"	"	55289	Amberes	H. de Azqueta
1313	22	"	"	Southampto	Sabor	1016	J. G. K. Cleret	Garbanzos	"	"	24306	Tampico	Carlos Maruri
1314	"	"	Español	Bilbao	Maria Pilar	114	B. H. Diaz	Café y cacao	"	"	62697	Colón y esc.	Francisco Garcia
1315	"	"	Alemán	Hamburgo	Tucuman	1038	O. Brandt	De tránsito	"	"	"	Hamburgo	Edmundo Couto y C. ^a
1316	"	"	Inglés	Sunderland	Oakville	474	S. F. Pope	Lastre	"	"	"	La Pallice	A. Aznar y C. ^a
1317	"	"	"	Glasgow	Solon	843	R. G. Rennie	Idem	"	"	"	Burdeos	Macleod y Compañía
1318	23	"	"	Middlesbro	Severn	112	R. Hayes	General	"	"	2819	Southampton	Carlos Maruri
1319	"	"	"	Bilbao	Castro Urdiales	697	A. Cavia	Lastre	"	"	"	Chantenay	Portillo, Ibañez y C. ^a
1320	"	"	"	Idem	Marzo	753	A. Echenique	Idem	"	"	"	Saint Nazaire	Félix Abásolo
1321	"	"	Belga	Amberes	Peter Benoit	551	C. Maton	Idem	"	"	"	La Rochelle	Idem
TOTALES.....									325022222	9.6414	434793946		

Importación de Cabotaje desde el 17 de Julio al 23 de Agosto

Numero de orden.....	Dias.....	Aparejo	Pabellón	Nombre del buque	Toneladas de Registro.....	Capitán	Kilogramos de carbón.....	Kilogramos de cemento.....	Kilogramos de carga total.....	Procedencia	Receptores	Consignatario ó corredor
							Sumas anteriores....	1204932	526451	19771836		
941	17	Vapor	Español	Cabo S. Sebastián	95	J. C. Zorroza	"	"	65547	Barcelona esc.	Varios	Bergé y C. ^a
942	"	"	"	Nemrod	21	J. Ibarburen	"	"	"	Portman	Lastre	Astigarraga
943	"	"	"	Amalia	115	S. Méndez	17500	"	17300	Gijón	J. Elorduy	Elorduy
944	"	"	"	Chio	266	F. Achurra	420000	"	40000	San Esteban	La Basconia	Aréizaga
945	19	"	"	Dolores	7	J. A. Iraundegui	"	"	117300	Zumaya	L. Castillo	Astigarraga
946	"	"	"	Lie	2	J. Ibarluzea	"	11730	30900	Santoña	Orden	Arriaga
947	"	Baland. ^a	"	Simón	28	E. Anduiza	"	"	3390	Bermeo	E. de Arriaga	Idem
948	"	"	"	Unión núm. 2	20	R. Marcue	"	"	"	Lequeitio	Lastre	Idem
949	"	"	"	Concha	24	L. Arqueta	"	"	5825	Bermeo	R. de Azqueta	Azqueta
950	"	Pailebot	"	San Andrés	42	A. Garcia	"	"	20000	S. Ciprián	Orden	Vicuña
951	"	Baland. ^a	"	Chorrocha	16	F. Aranzamendi	"	"	2200	Lequeitio	E. de Arriaga	Arriaga
952	"	Vapor	"	Cabo Corona	99	I. Jáuregui	"	"	731521	Barcelona esc.	Varios	Bergé y C. ^a
953	"	"	"	Julián	593	J. Suárez	"	"	142724	Idem	Idem	Aznar
954	"	"	"	Pepin	245	L. González	57000	"	57000	San Esteban	Altos Hornos	J. Abaitua
955	20	Baland. ^a	"	Sendeja	24	G. Fradua	"	"	"	Santoña	Lastre	Arriaga
956	21	Vapor	"	Cabo Prior	675	J. Arenosa	"	"	28552	Alicante	Varios	Bergé y C. ^a
957	"	"	"	Sixto Cámara	152	V. Anasagasti	"	"	"	Santander	Lastre	Abásolo
958	"	"	"	Cabo Palos	1218	J. Aramburu	"	"	578230	Barcelona esc.	Varios	Bergé y C. ^a
959	"	"	"	San Antolin	16	G. Acarregui	"	"	"	Santoña	Lastre	Vicuña
960	"	Baland. ^a	"	Febrero	6	M. Manzaneda	"	"	6000	Castro	Altos Hornos	Idem
961	"	Goleta	"	Piedad	7	G. Chopitea	180000	"	160000	Gijón	Urrutia y Compañía	Idem
962	"	Pailebot	"	Maria	34	L. Uribe	"	"	4900	San Sebastián	Orden	Arriaga
963	22	Vapor	"	Santoña	36	M. Corro	"	"	62000	Castro	Varios	García
964	"	"	"	Alfonso	67	J. Arabi terre	"	"	"	Idem	Lastre	Portillo
965	"	Baland. ^a	"	Evaristo	25	V. Basterrechea	"	"	32000	Deva	E. de Arriaga	Arriaga
966	"	"	"	Churruca	20	J. M. Izaguirre	"	"	3090	Idem	Idem	Idem
967	"	Vapor	"	Hernani	266	S. Piñole	"	"	104977	Gijón	Varios	Vicuña
968	"	"	"	Maria Pilar	114	B. Diaz	"	"	3249	San Sebastián	Idem	García
969	23	"	"	Unión Hullera	282	F. N. Junquera	50000	"	500000	Gijón	Altos Hornos	I. Abaitua
970	"	Goleta	"	Maria Teresa	65	A. Alvarez	1600	"	150000	Idem	La Basconia	Vicuña
971	"	Pailebot	"	Carmen Angeles	25	B. Bengoechea	"	"	10800	Lequeitio	E. de Arriaga	Arriaga
TOTALES.....							131408525	5381810	202396241			

BUQUES SALIDOS

Exportación al Extranjero desde el 17 al 23 de Agosto

Numero de orden	Dia	Aparejo	Pabellón	Nombre del buque	Toneladas de registro	Kilogramos de mineral	Kilogramos de lingote	Kilogramos de vino	Kilogramos de carbón	Kilogramos de mineral	Cargador	Destino	Punto de carga	Nombre de la mina según factura
				Sumas anteriores..		2360378563	17004020	6933155	56868774					
1185	17	Vap.	Inglés	Flamenco.....	2903			3420	83918		E. de Arriaga y C. ^a	Valparaiso	Pto. exterior	(93 pasajeros)
1186	"	"	Español	Galicia.....	146						Salió en lastre.....	Bayona	Lastre	(Lastre)
1187	"	"	"	Kataliñ.....	76			300	169000		Atanasio Aréizaga...	Idem	Olaveaga	(Escorias de hierro)
1188	"	"	Inglés	Phurston.....	1178		2724810				J. M. de las Rivas...	Stakton	Desierto	(Lingote)
1189	"	"	Noruego	Heros.....	455	347230					Félix Abásolo.....	Rotterdam	Luchana	Juliana
1190	"	"	Inglés	Cartsydyke.....	7040	2547299		120			Juan Abaitua.....	Ayr	Cadagua	Montefuerte
1191	"	"	Español	Algorta.....	1305	3115540		420			Sydney J. Dyer.....	Middlesbro	Triano	Confianza y Rubia
1192	"	"	Alemán	Orconera.....	848	1948730					Erhardt y Compañía	Rotterdam	Orconera	Depósito de Luchana
1193	"	"	Español	M. de Muñela.....	1211	214926		921	38		J. M. de las Rivas...	Newport	Triano	Unión y Amistosa
1194	"	"	Inglés	Fenham.....	778	18 0920					Luis Ocharan.....	Middlesbro	Cadagua	Malasopera
1195	"	"	Español	Gilargan.....	1333	3173000		458	568		Gustavo Motechman	Cardiff	F. Belga	Coto minero F. Belga
1196	"	"	"	Alfonso XIII.....	4555			208977	180566		Bergé y Compañía..	H. y Veruz.	Pto. exterior	(25 pasajeros)
1197	"	"	Inglés	Trafalgar.....	906	22270					Sydney J. Dyer.....	Briton Ferry	Portugalete	Catalina, Justa y S. Fermin
1198	18	"	"	Dewsland.....	245	279222					Macleod y Compañía.	Glasgow	Idem	Elvira
1199	"	"	"	Lugano.....	3394			4351 1	47019		Atanasio Aréizaga..	Bayona	Pto. exterior	(Via Santander)
1200	"	"	Español	Portugalete.....	1200	2102440		1200			Sota y Aznar.....	Newcastle	Orconera	Depósito de Luchana
1201	19	"	Inglés	Rosehil.....	992	2187360					Luis Ocharan.....	Cardiff	Cadagua	Malasopera
1202	"	"	"	Hatfield.....	1085	2534480					Sydney J. Dyer.....	Middlesbro	Triano	Confianza y Rubia
1203	"	"	Uruguay	Cosme.....	1476	3579370			21		Idem.....	Barrow	Portugalete	San Antonio y Justa
1204	20	"	Alemán	Uranus.....	532				52552		C. Hoppa y Compañía	Amberes	Uribitarte	(Via Santander)
1205	21	"	Inglés	Greendyke.....	970	2249860					Tomás Urquijo.....	Ayr	Triano	Justa y Rubia
1206	"	"	Español	Albia.....	1473	368720		212			Martyn, Martyn y C	Middlesbro	Idem	Conf., Olvido, Rubia y Socorro
1207	"	"	Inglés	Carn Brea.....	1039	224 720					J. M. de las Rivas...	Newport	Idem	Unión y Amistosa
1208	"	"	"	Discovery.....	1440	3000000					Luis Nuñez.....	Cardiff	Olaveaga	San Luis
1209	"	"	Español	Julio.....	1148	289780		274			Griffiths, Tate y C. ^a	Middlesbro	Orconera	Parcocha
1210	"	"	Inglés	Karl of Dumfries..	8 9	19 7000					Martyn, Martyn y C. ^a	Newport	Triano	Confianza y Lorenza
1211	"	"	Español	Valmaseda.....	1424	3813130		275	232		Macleod y Compañía.	Middlesbro	F. Belga	Marq., S. Ant., Dem. S. Benito
1212	"	"	"	R'o Formoso.....	76				3841		Carlos Maruri.....	Burdeos	Arenal	(General)
1213	"	"	Inglés	Le Coq.....	2446			180			(Provisiones).....	Rumania	Zorroza	(Petróleo de tránsito)
1214	22	"	"	Thornaby.....	1124	2578980					Luchana Mining C. ^a	Middlesbro	Luchana	Juliana
1215	"	"	Uruguay	Oiz-Mendi.....	1312	3266740		906			Macleod y Compañía.	Idem	Cadagua	Montefuerte
1216	"	"	Inglés	Queen.....	1116	2863900					Ulpiano de la Torre.	Newcastle	Orconera	Depósito Luchana
1217	"	"	Francés	Adour.....	686	1506000		274			Martyn, Martyn y C. ^a	Heysham	Triano	Confianza y Lorenza
1218	"	"	Español	Ereaga.....	1241	328920		359	2000		Erhardt y Compañía.	Rotterdam	Orconera	Depósito de Luchana
1219	"	"	"	Bélgica.....	322	3197150		395	341		Gustavo Motechman.	Newport	F. Belga	Coto minero F. Belga
1220	"	"	Inglés	Royal Standard..	770	1752900					Griffiths Tate y C. ^a	Middlesbro	Cadagua	Montefuerte
1221	23	"	"	Sabor.....	3447			5100	125		C. ^a V. ^a Nor e España	Londres	Pto. exterior	(Carga general)
1222	"	"	Español	Uriarte núm. 6...	1483	3547340		240			Acha y Andoin.....	Maryport	Olav. esp.	Diana
TOTALES....						2435839773	19764680	7600440	57158228					

Mineral exportado durante la semana: para el extranjero, 75.461.210 k. Cabotaje, 150.410 k. Total 75.611.620 k.

Exportación de Cabotaje desde el 17 al 23 de Agosto

Numero de orden	Dia	Aparejo	Pabellón	Nombre del buque	Toneladas de registro	Kilogramos de mineral	Kilogramos de lingote	Kilogramos de h. y acero	Kilogramos de hojalata	Kilogramos de tubos	Kilogramos de alambre	Kilogramos de harina	Kilogramos de c. total	Destino	Cargadores
				Sumas anteriores..		13832530	13323610	51468995	5541307	2066549	913038	4956271	13.983619		
945	17	Vapor	Español	María Magdalena	75			19720	8250	224		16100	11921	Vivero y escalas	Varios
946	"	"	"	María Mercedes..	123			4039	1800	2804		1090	150569	Idem	Idem
947	"	"	"	Fornel.....	47			3 42	470			4500	75606	Rivadeo y escalas	Idem
948	"	"	"	Jvanita.....	686			4677		182			14600	Barcelona y escalas	Idem
949	"	"	"	María Pilar.....	114								75000	Santander	Idem
950	"	"	"	C. Asturianos.....	882									Gijón	Lastre
951	"	"	"	Santoña.....	36								9390	Castro	Francisco García
952	"	"	"	María Cruz.....	85			1765	1350	135			76260	Gijón	Varios
953	"	"	"	El Gallo.....	380									Idem	Lastre
954	"	"	"	Rosario.....	63									Idem	Idem
955	19	"	"	Herrera.....	632							5000	20765	Sevilla y escalas	Varios
956	20	Baland. ^a	"	Simón.....	28			800		160		9000	297.1	Bermeo	E. de Arriaga y C. ^a
957	"	"	"	Chorrocha.....	16							8900	15125	Lequeitio	Idem
958	"	"	"	Nueva Unión.....	20							3500	233 6	Idem	Idem
959	21	"	"	Unión núm. 2.....	20							1000	11400	Idem	Idem
960	"	"	"	San Antonio.....	50	150410							150410	Gijón	V. éh. P. P. Gandarias
961	22	Vapor	"	Alfonso.....	67								150900	Castro	Sd. Gral. da Cementos
962	"	"	"	Nemrod.....	211									Bermeo	Lastre
963	23	"	"	Chío.....	286								12000	Avilés	Sd. Gral. Idtria. y C. ^o
964	"	"	"	Julían.....	593								63144	Barcelona y escalas	Varios
965	"	"	"	Sixto Cámara....	152								2 0000	Pasajes	E. de Arriaga y C. ^a
TOTALES ...						13983240	13323610	51504247	5552377	2071807	913038	5014271	133328320		

Puerto de Castro Urdiales

Embarque de minerales desde el 1 al 8 de Agosto

SEGUN NOTAS FACILITADAS POR LOS SEÑORES PORTILLO, IBÁÑEZ Y C.^a

Nombre del buque	Destino	Tons.	Cargadores
Pevenil	Ardrossan .	2 29	Chávarri Hermanos
Dagny	Lübeck . . .	1 16	N. Seebold
Geiso	Workington .	1.750	Comp. Minera Setares
Onton	Rotterdam . .	4.600	Dicido Iron Ore
Rosewood	Middlesbro . .	2.600	Idem
Dicido	Cardiff	2.450	Idem
Rocio	Briton Ferry .	1.800	Idem
Dunsley	Heysham . . .	2.961	C. R. Palacio
Total		20.012	

El Comercio de exportación en Bilbao durante el mes de Julio

Por causas ajenas á nuestros deseos, no nos es posible, al menos por ahora, publicar en detalle la exportación á Europa y América durante el citado mes.

Con objeto de subsanar, en lo que cabe, esta falta involuntaria, insertamos un resumen de las principales mercancías que constituyen nuestro comercio exterior.

Procuraremos en lo sucesivo no dejar de publicar, como de costumbre, la mencionada sección, á ser posible cada quince días, por estar convencidos de que es una de las que más interesan á la mayoría de nuestros lectores.

Hierro en lingotes.—Alemania, 200.000; Inglaterra, 4.695.120; Bélgica, 211.330.

Hierro trabajado.—Cuba, 2.538; R. Argentina, 15.698.

Escorias de hierro.—Holanda, 5.855.050; Alemania, 1.800.000.

Alquitrán.—Argelia, 275000.

Armas de fuego.—Alemania, 680; Holanda, 477; R. Argentina, 1.440; Chile, 667; México, 270.

Plomo y otros metales.—Francia, 38.500; Bélgica, 27.968.

Aguas minerales.—Puerto Rico, 5.560; R. Argentina, 1.250.

Arsénico.—Inglaterra, 11.076.

Tierras para la industria.—Alemania, 21.000.

Glicerina.—Portugal, 39.500; Holanda, 11.376.

Hilaxa de cáñamo.—R. Argentina, 4.465.

Lana sucia.—Francia, 19.800.

Tejidos de algodón.—Cuba, 1.380.

Papel para envolver.—Uruguay, 5.078.

Papel para imprimir.—Bélgica, 11.373; Inglaterra, 2.295; Holanda, 21.498.

Papel para fumar.—Marruecos, 1.143.

Pieles de todas clases.—Francia, 9.317; Alemania, 4.176; Holanda, 10.659.

Pescados salados.—Holanda, 832; R. Argentina, 5.497.

Legumbres secas.—R. Argentina, 4.423.

Vino tinto (litros).—Inglaterra, 30.343; Alemania, 405; Marruecos, 1.300; Puerto Rico, 23.575; Fernando Poo, 5.741; Francia, 1.402; Bélgica, 4.786; México, 35.079; Cuba, 14.300; Uruguay, 15.500; R. Argentina, 372.440; Chile, 1.498; Holanda, 18.770.

Vino blanco (litros).—R. Argentina, 6532; Chile, 855.

Sidra.—R. Argentina, 11.610; Puerto Rico, 515; Fernando Poo, 400.

Conservas de hortalizas.—Puerto Rico, 1.832; Cuba, 140.313; República Argentina, 69.536; Chile, 1.016.

Conservas de pescado.—Francia, 2.866; Alemania, 2.570; Puerto Rico, 2.920; Fernando Poo, 336; Cuba, 6.795; México, 150; República Argentina, 26.181; Uruguay, 341.

Conservas de fruta.—Fernando Poo, 623; Cuba, 6.600.

Conservas de carnes.—Puerto Rico, 2.600; R. Argentina, 6.136.

Alpargatas (pares).—Puerto Rico, 60; México, 1.460; Cuba, 6.536; R. Argentina, 1.970.

Cemento.—Chile, 21.250.

Forraje.—Alemania, 197.000.

Cartagena

Minerales de hierro y manganeso.—Los minerales embarcados en este puerto durante la última semana, fueron los siguientes: Suma anterior, 424.204 toneladas.

A Maryport, 3.300 id.

Sánchez Orozco á Filadelfia, 5.700 id.

A Marsella, 2.000 id.

Barrington & Holt, 1.800 id.

A Middlesbrough, 3.250 id.

Total 440.255 toneladas.

Plomo.—Exportación de plomo en barras:

369.033 barras, 23.695 toneladas anotadas anteriormente.

2.000 id., 132 id. desplataado á Marsella.

3.030 id., 300 id. id. á Manchester.

3.941 id. 220 id. Argentífero á Marsella.

Total, 378.004 barras 24.241 toneladas.

Exportación de mineral de zinc:

67.420 toneladas anteriormente anotadas.

5.200 id. blenda y calamina á Stettin.

2.730 id. id. á Amberes.

Total, 75.350 toneladas.

Boletín minero

Flotes de mineral

Aguilas á Glasg. w. vapor 1.450 toneladas, 7/3 F. D.

Cartagena á Newport, vapor *Monksaton*, 7/- F. D.

Port Vendres á Rotterdam, vapor *Sandfied*, 8/3 F. D.

Bilbao á Middlesbro, vapor 2.900 toneladas, 5/3.

Idem á Tyne Dock, vapor *Uriarte núm. 5*, 5/-

Flotes

El mercado de flotes de minerales muy desanimado y escasos; los de carbones y demás puertos desanimados.

Mercado de carbones

Continúa la demanda de carbones sosteniendo los precios á los tipos de 21/ á 22/6 los Cardiff superiores, 20/ á 21/ los de segunda y 18/6 á 20/ los Monmouthshires f. á b.

Cotización del hierro en Glasgow

Según despachos recibidos por el Círculo Minero de Bilbao.

Agosto	19	Escocia	56/9	Hematites	78/3
"	20	"	56/11	"	78/4
"	21	"	57/4	"	78/6
"	22	"	57/»	"	78/3
"	23	"	56/8	"	78/1

Cartagena

Plomo en barras	46 k.	Plas.	22,81
Sulfuros Linares 78 ^o	"	"	16,35
Carbonatos del 50.	"	"	9,50
Blenda.—Del 34 por 100 de zinc, el 30 por 100 en bocamina.	55 k.	Plas.	2,75
Por cada tipo que exceda	"	"	0,25
Del 27 por 100	"	"	1,00
Calamina.—30 por 100 de zinc f. b. toneladas francos.			00,00

Carbones en las cuencas de Asturias

Sobre vagón en las minas. A bordo en Gijón ó Avilés, de 3 á 4 pesetas, más	Cribados	19	Plas.
	Galletas lavadas	18	—
	Granzas lavadas	16	—
	Menudos lavados secos	12	—
	Idem id. fraguas y para cok	15	—
	Mezclas para gas	15 á 16	—
	Grueso	20	—
Puertollano en vagón, por contratas	Granadillo lavado especial	18	—
	Avellanas lavadas	13	—
	Menudo	7	—
León, sobre vagón	Galletas lavadas	20	—
	Manudo lavado	13	—
Cok.—Gijón ó Avilés á bordo		24 á 30	—
— Belmez de 1. ^a		40	—

Newcastle, on Tyne

22 de Agosto de 1907.

(Remitido por los Sres. Chivers & Fraser).

Plomos. Hoy los desplataados extranjeros valen de L. 18-12-6 á L. 19-10-0 y los ingleses de L. 9-10-0 á L. 20-0-0 por 1016 kilogramos. Los argentíferos á L. 19-3-9.

La plata fina. Disponible á 33¹³/₁₆ peniques.—Entrega á dos meses á 33¹⁵/₁₆ peniques.—Todo por onza inglesa.

Pletes de la hulla (por toneladas)

Bilbao	L. 4-9	Tarragona	L. 7-1
Santander	L. 4-9	Alicante	L. 7-0
Cardiff	L. 6-6	Villaricososa	L. 8-6
Málaga	L. 6-9	Almería	L. 8-6
Cartagena	L. 7-9	Villanueva	L. 10-0
Valencia	L. 6-6	Palamós	L. 10-0
Barcelona	L. 7-9	San Felú de Guixols	L. 10-0

Precios de carbones

	S. D.
Hulla de 1. ^a calidad	á 16-6 tonelada.
» de 2. ^a »	á 16-0 »
» de 3. ^a »	á 15-5 »
Fragua superior	á 15-0 »
Coke de 1. ^a calidad	á 25-0 »
» de 2. ^a »	á 24-0 »
» de 3. ^a »	á 23-0 »

Información marítima

IMPORTACION DEL EXTRANJERO

Buques con carga entrados en este puerto desde el día 17 al 24 de Agosto de 1907.

DIA 17.—Vapor español CABO SAN SEBASTIAN. Transbordo del vapor «Sicilia» De New-York: 2 cajas 135 k podadera, N. Diego; 43 cajas 648 k utensillos agrícolas, Garteiz Hermanos, Yermo y Compañía; 150 bultos 22027 k radiadores, 2 cajas 629 k ruedas hidráulicas y accesorios, á la orden. Total 29.271 k.

Vapor español MARIA. De Liverpool: 1 caja 978 kilos chapas y remaches de cobre y chapa de acero, Compañía del Ferrocarril de Bilbao á Portugalete; 1 caja 30 k ferretería, 2 atados 148 k barras de cobre, Z. Andrés y Urlézagá; 60 fardos 3000 k bacalao, L. Salcedo; 51 fardos 2550 k id., R. Ibarreche y Compañía; 51 fardos 2550 k id., D. Ibarreche; 20 fardos 1000 k id., Zabala y Aguirre; 61 fardos 3050 k id., M. Azaola; 114 fardos 5728 k id., B. Santibáñez; 3 cajas 559 k muebles de madera, 1 caja 23 k artículos de latón y cobre, N. Diego; 1 caja 560 k loza sanitaria, 1 caja 11 k piezas de latón, 1 caja 30 k sillas de caoba, 1 caja 332 k herramientas, 1 caja 222 k baño de hierro, 1 caja 36 k artículos de hierro y latón, 1 caja 87 k vaso de loza, 1 caja 146 k bolas de golf, 1 caja 66 k yeso, 1 caja 33 k polvos para pulir, 1 atado 10 k barras de acero, 62 piezas 1045 k tubos de latón, 8 cascós 155 k crisoles de plumbagina, 1 caja 152 k fondo de arcilla, 1 caja 495 k baños de id., 1 caja 93 kilos accesorios para baños, 1 caja 438 k tejas de loza, 1 caja 22 k cortinas de algodón, Yanke Hermanos; 1 caja 119 k papel tela, Arteche y Zulaica; 3 cajas 858 k herramientas, 1 caja 435 kilos alambre de acero, 28 atados 615 k palas, 1 atado 62 k chapas de acero, 4 cascós 1457 k herramientas, 15 bultos 3639 k ferretería Hijos de Yohn y Compañía; 24 bultos 1402 k acero en barras, F. Echevarría é hijos; 1 bala 73 k tejidos, Viuda é hijos de Revuelta; 2 bultos 76 k maquinaria agrícola, 10 cascós 3063 k aparatos para gas, M. Ibáñez; 2 cajas 215 k cartón moldeado, M. Gaminde; 2 fardos 121 k papel pintado, J. Tomás; 1 caja 94 k cuero preparado, 1 caja 293 k hilo de lino, A. Conrad y Compañía; 1 caja 68 k ferretería, Laburu y Laburu; 2 cajas 616 k ferretería y hojalata, J. Ariño; 19 bultos 5139 k barro, madera y baño de cobre, L. O. Urbina; 69 cajas 10850 k hilo de algodón, Hilaturas de Fabra y Coats; 54 bultos 3712 kt ornillos, bombas y ferretería, D. Mendiguren; 1 caja 197 k lizas de algodón, 10 cajas 8083 k maquinaria, S. L. de Letona; 2 piezas 5554 k

cajas de fuego, Compañía del Ferrocarril de Galdames á Sestao; 20 bultos 9761 k ruedas y ejes, M. le Brun; 53 cajas 24638 k ladrillos refractarios, Viuda de P. Haehner; 6 latas 335 k desincrustante, 55 bultos 15728 k maquinaria, Sheldon, Goenaga y Compañía; 19 bultos 10374 k id., Power y Echeguren; 9 bultos 1089 k id., Garteiz Hermanos, Yermo y Compañía; 713 sacos 40698 k escorias Thomas, 3 huacales 724 k loza sanitaria, 25 cajas 1979 k cerveza, 30 barriles 2450 k manteca, 30 barriles 5480 k brea, 1 caja 90 k latón labrado, 1 caja 62 kilos muestras de barniz, 1 caja 80 k papelería, 1 caja 158 k tejidos, 2 bultos 23 k piezas para motor á gas, 2 fardos 100 kilos correa, 1 caja 2098 k bomba de vapor, 9 cajas 3016 k muebles, 1 62 k tubos de lona, 894 fardos 46172 k bacalao, á la orden. Total 237241 k.

Vapor español HERRERA. De Amberes: 101 bultos 4225 kilos tubos de hierro y accesorios, T. Morrison y Compañía; 80 atados 2085 k flejes de hierro, 1 caja 63 k porcelana, 1 caja 624 k maquinaria, 97 piezas 2552 k acero en barras, 3 bultos 564 kilos máquinas, 6 cajas 304 k ferretería, 2 bultos 130 kilos máquina y moldes, Yanke Hermanos; 2 bultos 311 k tejidos, F. Azpeitia; 17 cajas 1567 k cerveza, 11 bultos 1273 kilos ferretería y batería de cocina, 4 barriles 1140 k herraduras, 6 cajas 764 k ferretería, A. Conrad y Compañía; 25 bultos 1324 k máquinas, tornos y ferretería, B. Manjarrés; 400 piezas 4948 k tubos de latón, Compañía de los Ferrocarriles de la Robla; 25 bobinas 18711 k alambre de cobre, M. Le Brun; 2 cajas 398 k artículos de hierro, Hijos de L. Yohn y Compañía; 6 bultos 2002 kilos hierro y acero en máquina y vía portátil, A. Koppel; 15 bultos 587 k tubos de hierro, El Material Industrial; 5 cajas 1397 k hierro manufacturado, 10 cajas 2896 k tubos, Arteche y Zulaica; 18 bultos 672 kilos máquina para traladrar, J. Valentín; 100 sacos 10000 k maíz, 50 piezas 1631 k ruedas montadas, 105 bultos 25307 k aparatos y material para vía, 10 barriles 2508 k sosa caústica, á la orden.

De Londres: 29 cascós 3799 k pinturas, E. Rey; 2 cascós 9594 k id., J. M. Arana y Compañía; 500 fardos 50750 k turba, Molassino y Compañía; 1 caja 680 k cajas de hierro, Rica Hermanos; 1 caja 179 k muebles, 1 caja 90 k papel cartón, Yanke Hermanos; 5 cascós 2054 k crisoles de plumbagina, 6 cajas 200 k maquinaria, 16 cajas 1705 k ventiladores, A. Conrad y Compañía; 2 cajas 120 k tinta, 1 caja 33 k medicinas, 1 caja 40 k bicicletas, B. Manjarrés; 3 cajas 129 k té, Barturen y Arribi; 6 cajas 1417 k tejidos, J. R. Moronati; 1 casco 124 k jamones, A. Capdeville; 1 caja 183 k tubos de lona, Fourcade y Provot; 1 bulto 14 k loza, La Basconia; 70 pares 47609 k ruedas y ejes de acero, M. de Corral; 113 lingotes 1336 k estaño, 3 barriles 635 k id., T. Morrison y Compañía; 15 cajas 2378 k muebles, 1 caja 23 k artículos de madera, metal y vidrio, N. Diego; 1 caja 164 k pieles curtidas, Periquet é hijos; 1 casco 82 k artículos de hierro, 15 piezas 818 k tubos de hierro, Hija de J. Vanderhaeghe; 40 cajas 1099 k metal antifricción, A. T. Simpson; 2 cajas 409 kilos tejidos, 1 paquete 4 k papel, 1 fardo 41 k tapete de raiz de coco, M. Bilbao y Compañía; 9 cajas 235 k vinos y aguardiente, 1 caja 25 k pintura, H. de Azqueta; 1 bulto 272 k maquinaria eléctrica, Sd. A. Riley; 1 caja 86 k fundiciones, A. Kirchner; 1 caja 179 k barniz, 1 caja 18 k pintura, 1 caja 99 k perfumería, 208 lingotes 10138 kilos estaño, 3 cajas 988 k rodillos de granito, 1 bala 90 k fieltro de lana, á la orden. Total 207101 k.

Vapor inglés LE COQ. De Filadelfia: 2063694 k petróleo bruto, Fourcade y Provot.

DIA 18.—Vapor español DONATA. De Liverpool: 1 caja 733 k máquinas, 29 atados 1422 k acero, 2 cascós 386 k barniz, 45 fardos 2286 k bacalao, Yanke Hermanos; 20 fardos 1000 k id., M. Azaola; 20 fardos 1000 k id., L. Salcedo; 20 fardos 1000 k id., D. Ibarreche; 20 fardos 1000 k id., Zabala y Aguirre; 20 fardos 1000 k id., R. Ibarreche y Compañía; 29 fardos 1450 k id., B. Santibáñez; 300 sacos 37853 k silicato de sosa, Tapia y Sobrino; 2 rollos 2278 k cabo de alambre, Amann y Gana; 1 caja 93 k tejidos, 3 fardos 740 k alfombras, Rica Hermanos; 1 caja 78 k tejidos, 91 cascós 54699 k sulfato de sosa, 1 caja 14 k accesorios para maquinaria, Arteche y Zulaica; 1 casco 60 k porcelana y loza, Hijo de A. Cortina; 3 huacales 518 k

Laboratorio Químico

A. AMOUROUX
Ingeniero Químico

L. FONTAINE
Ingeniero Agrónomo

Especialidad de análisis minerales y metalúrgicos

HUELVA

CALLE DE SEVILLA, 22
Y 22, DUPLICADO

Abonos, Aguas, etc.

Arbitrages

Contratos á precios reducidos

BILBAO

35, CALLE COLÓN DE LARÉATEGUI, 5
Y MARQUÉS DEL PUERTO
TELEFONO 455

loza y ferretería, 3 huacales 588 k loza, F. Azpeitia; 1 caja 60 kilos tejidos, M. Mendoza; 3 bultos 219 k maquinaria, Bujos Frene y Agazzi; 96 sacos 5653 k tornillos y tuercas, 6 barriles 1222 k aceite mineral, 1 caja 62 k planchas de latón, 9 cajas 273 k limas, 1 a la 45 k acero, 1 caja 132 k alambre de latón, A. Conrad y Compañía; 29 bultos 1269 k acero en barras, J. Iturelagoyena; 4 cajas 96 kilos tejidos, A. Martínez; 1 caja 211 k placa de cobre, Ferrocarril Anglo-Vasco-Navarro; 1 fardo 81 k a lumbres, M. Bilbao y Compañía; 20 bultos 1002 k calderas y accesorios, Viuda de E. Betsellere y Compañía; 1 caja 105 k tejidos, A. Rodríguez; 2 cascotes 1067 kilos alambre de acero, A. Manero; 33 fardos 1219 k hule, J. Amann y Compañía; 19 fardos 1098 k id., Hijos de L. Yohn y Compañía; 1 atado 722 k acero en barras, 1 jaula 319 k piezas de acero, Ferrocarril de Galdames a Sestao; 4 fardos 69 k cartón piedra, A. Larrañaga; 3 atados 386 k acero en barras, Ferrocarril de Triano; 250 piezas 1884 k tubos de latón, A. T. Simpson; 44 piezas 2262 k muelles de acero, Compañía de los Ferrocarriles Vascongados; 3 bultos 652 k empaquetadura de amianto, Maiz y Anduiza; 100 cajas 3674 k hojalata, Z. Andrés y Urlézagaga; 50 latas 2380 k pintura, D. Mendiguren; 12 bultos 810 k id., Diego y Otero; 25 fardos 4500 k yute crudo, Fábrica «La Conchita»; 5 cajas 902 k muebles de madera, N. Diego; 18 bultos 2526 k maquinaria, Garteiz Hermanos, Yermo y Compañía; 1 caja 23 k papel, J. F. Lindsay; 1 caja 16 k maquinaria, Sheldon, Goenaga y Compañía; 236 lingotes 3045 kilos estaño, 25 barriles 2050 k manteca, 20 cajas 5450 k tocino, 20 cascotes 5357 k óxido de hierro, 1 pieza 1765 k partes para grúas, 245 cajas 9675 k hojalata, 1 caja 46 k cromos, 70 barriles 10500 k asfalto, 486 balas 88160 k yute en rama, 100 tambores 34420 k sosa cáustica, 4 cajas 759 k maquinaria, 20 latas 7476 k cristales para estaño, 8 bultos 23754 k maquinaria y vigas, 2 cascotes 254 k aceite lubricante, 26 cajas 655 k chanclos de goma, 131 fardos 6348 k bacalao, á la orden. Total 336171 k.

Vapor español CABO CORONA. De *Marsella*: 7 cajas 560 kilos cacahuet descortezado, M. Zuricalday; 50 sacos 7108 k garbanzos, á la orden. Total 7668 k.

Vapor noruego GARONNE. De *Christiania*: 37 bultos 3999 kilos conservas, Finn Koren; 9 bultos equipaje, 4 cajas 6 k conservas, Compañía de Maderas; 11 cajas 4441 k maquinaria, 9 cajas 2687 k hierro fundido, 5 bultos 250 k asbesto, 1 pieza 1300 k caldera, 8 cajas 2286 k hierro fundido, 9 piezas 207 kilos tubos de hierro, á la orden.

De *Skien*: 285 fardos 65164 k pasta de madera, La Papelera Española. Total 80340 k.

DIA 20.—Vapor español RIO FORMOSO. De *Burdeos*: 12 barriles 2547 k sebo fundido, Artechy y Zulaica; 1 pieza 13 k palo de madera, Comandancia de Marina; 94 cajas 9175 k agua mineral, L. Echevarría; 15 cajas 1660 k id., Barandiarán y Compañía; 1 bulto 1014 k madera de cedro, Alberdi, Beascochea y Compañía; 1 fardo 120 k tejido de lino, P. Sabas; 1 bulto 880 k canoa automovil, T. Zubiria; 64 sacos 6400 k habichuelas, P. Tapia; 50 sacos 5000 k id., J. Padró; 200 sacos 10000 k tierra blanca, Z. Andrés y Urlézagaga; 1921 sacos 100066 k superfosfato de cal, á la orden. Total 137405 k.

Vapor uruguayo BAKI. De *Newcastle*: 3017138 kilos carbón, 102261 tierra refractaria, Altos Hornos de Vizcaya; 165 piezas 41752 k barras y ángulos, 1 pieza 914 k eje, 6 paquetes 305 k remos 8 bultos 483 k pertrechos para buque, Compañía Euskalduna. Total 3162953 k.

Vapor uruguayo ANITA De *Newport*: 1475404 k carbón, 53642 k cok, A. Aznar y Compañía.

Vapor noruego SICILIA. De *Tromsø*: 1000 fardos 127000 kilos pasta de madera, La Papelera Española.

De *Christiansund*: 45880 k bacalao, Schmedling y Compañía; 150 fardos 7575 k id., V. Mellado; 130 fardos 6565 k id., 2 cajas 375 kilos molduras, á la orden.

De *Aalesund*: 218 fardos 10900 k bacalao, J. Padró; 110689 kilos id., 57 barriles 8550 k raba, Schmedling y Compañía; 65673 k bacalao, S. R. Renobales; 79739 k id., Hijo de P. Basterra; 104973 kilos id., 46 barriles 6900 k raba, Greaves y Arbaiza; 625 fardos 30250 k bacalao, á la orden.

De *Bergen*: 36 barriles 5400 k raba, á la orden. Total 611478 k.

Vapor inglés DEERHOUND. De *Fovey*: 1584 bultos 24590 k kaolin, La Papelera Española.

DIA 21.—Vapor español CABO PALOS. De *Marsella*: 8 cajas 412 colores, 1 caja 41 k barniz, A. Amade.

Vapor español KATALIÑ. De *Bayona*: 147 paquetes 2700 kilos tablas de pino, Ansuátegui é hijo; 25 barriles 6627 k extracto tánico, J. Zubeldía; 23 bultos 4963 k cables de hierro, Amann y Gana; 4 bultos 86 k puntas de ejes, C. Bujed y 6000 tablas pino, Alberdi, Beascochea y Compañía; 2 fardos 81 k junco manufacturado, 2 bultos 321 k alfombra y tejidos, M. Bilbao y Compañía; 1 caja 516 k arca, 1 fardo 4 k cartón y cobre, 1 caja 38 k agua mineral, 14 bultos 1052 k tejidos y alfombras, G. Poirier. Total 70396 k.

DIA 22.—Vapor inglés LUQUE. De *Amberes*: 4 bultos 1382 k ferretería, Hijos de L. Yohn y Compañía; 5 barriles 550 k colores, 9 cajas 1563 k máquinas y ferretería, 12 bultos 1646 k artículos de cocina, A. Conrad y Compañía; 105 bultos 5689 k acero en barras, alambre y limas, Yanke Hermanos; 89 bultos 3265 k acero en barras, N. Diego; 141 bultos 2849 k máquinas y accesorios, El Material Industrial; 2 cajas 2051 kilos cristales pulimentados, Tejeiro é Izaurieta; 7 cajas 2731 k tubos de metal, M. Begoña; 7000 sacos

530000 k superfosfato de cal, 2 cajas 1076 k motor á gas, á la orden. Total 522802 k.

Vapor esp. MARIA PILAR. Transbordo del vapor «Canadá». De *Col n*: 50 sacos 3496 k cacao, L. O. Urbine; 49 sacos 3479 k id., V. Urigüen.

De *Puerto Cabello*: 25 sacos 1425 k café, F. Izaguirre y Compañía; 50 sacos 2850 k id., M. Zuricalday; 50 sacos 2850 k id., S. M. Martínez y Córdoba; 50 sacos 2850 k id., J. T. Uribe; 50 sacos 2850 k id., Viuda de F. Astorqui; 40 sacos 2387 k cacao, V. Urigüen; 150 sacos 11985 k café, á la orden.

De *La Guayra*: 20 sacos 1200 k cacao, M. Zuricalday; 20 sacos 1200 k café, 60 sacos 3030 k cacao, V. Urigüen; 167 sacos 6420 kilos id., Hijos de Zuricalday; 30 sacos 2100 k id., J. T. Uribe.

De *Carúpano*: 25 sacos 1575 k cacao, V. Urigüen; 50 sacos 3000 k id., Hijos de Zuricalday. Total 52697 k.

Vapor inglés SABOR. De *Tampico*: 331 sacos 33326 k garbanzos, J. Padró; 1027 sacos 92275 k id., J. Velasco; 685 sacos 67565 k idem, G. Escudero; 190 sacos 18240 k id., L. García; 200 sacos 19300 kilos id., J. Ruiz; 149 sacos 1460 k id., M. García Gómez. Total 245206 k.

IMPORTACION DE CABOTAJE

Buques con carga entrados en este puerto de de el día 17 al 23 de Agosto de 1907.

DIA 16.—Vapor CABO SAN SEBASTIAN. De *Barcelona*: 1400 k azúcar, M. Zuricalday; 354 k ron, L. Ajuria; 1023 k hilados, H. A. Luras de Fabra y Coats; 77 k tabaco, Compañía Arrendataria; 950 k tejidos, Bergé y Compañía; 34660 k varios, á la orden.

De *Valencia*: 5000 kilos arroz, V. Mellado; 960 k barro, A. San Juan; 8300 k arroz, 1000 k crin vegetal, 2500 k salvado, á la orden.

De *Alicante*: 390333 k vino, Bodegas Bilbainas y otros.

De *Málaga*: 31059 k habas, 11650 k vino, 5850 kilos salvado, á la orden.

De *Sevilla*: 790 k loza, R. Sáenz; 3490 kilos camas de hierro, M. López Rumayor; 305 k aceitunas, á la orden.

De *Cádiz*: 800 k manteca, G. Escudero.

De *Vigo*: 700 k huevos, á la orden.

De *Villagarcía*: 1710 k conservas, J. Monasterio; 600 k sardinas saladas, 226 k envases, á la orden.

De *Coruña*: 1800 k aceite, Olavarrieta y Compañía.

De *Santander*: 140000 kilos tabaco, Fábrica de Tabacos Total 645547 k.

DIA 17.—Vapor AMALIA De *Gijón*: 175000 k carbón, 300 kilos muebles, J. Florduy.

DIA 19.—Vapor LIBE. De *Santoña*: 30000 k hierro, á la orden.

Balandra CONCHA. De *Bermeo*: 25 k envases, 2800 k trigo, 3000 k conservas, R. de Azqueta. Total 5825 k.

Vapor CABO CORONA. De *Málaga*: 695 k pipería, Z. Andrés y Urlézagaga; 2920 k habas, á la orden.

De *Sevilla*: 20000 k avena, A. Conrad y Compañía; 77015 k vino, Bodegas Bilbainas; 2280 k aceite, J. Otaduy; 800 k loza, Hijos de A. Cortina; 390 k id., 163 k espejos, J. M. Amézaga; 600 k aceitunas, C. Escudero; 440 k id., Cooperativa Cívico-Militar; 740 k idem, A. Sáez; 51113 k hierro, J. M. de las Rivas; 48600 k habas, á la orden.

De *Cádiz*: 160 k jerez, 540 k vidrio hueco, Bergé y Compañía; 13800 k salvado, á la orden.

De *Huelva*: 402980 k pirita de hierro, Hija de J. Vanderhaeghe; 30000 k habas, 41946 k vino, á la orden.

De *Coruña*: 2800 k pipería, Bergé y Compañía; 371 kilos café, Schmedling y Compañía; 370 k latón, E. Márquez.

De *Pasajes*: 57798 kilos plomo, Real Compañía Asturiana. Total 763521 k.

Vapor JULIAN. De *Barcelona*: 25000 k salvado, á la orden.

De *Valencia*: 5670 k azulejos, J. Asúa; 12750 k habas, á la orden.

De *Cartagena*: 40000 k cebada, E. Medina.

De *Aguilas*: 3800 k mármol, á la orden.

De *Coruña*: 280 k huevos, P. Sangroniz; 1600 k madera, Arechavaleta y Richter; 589 k tabaco, Compañía Arrendataria.

De *Gijón*: 16162 k loza, Hormaza y Sarasua; 12945 kilos hierro, Pradera Hermanos y Compañía; 135 k tabaco, Compañía Arrendataria; 42 k papel, Fábrica de Tabacos; 2000 k envases, Vacuum, Oil Company; 4120 k pescado en salazón, P. de la Encina y Compañía; 1421 k loza, G. Munain; 150 k envases, E. Sáez; 1100 k espinos artificiales, Arechavaleta y Richter; 7260 k azúcar, Hijos de Zuricalday; 5070 k aceite, E. Rey; 1800 kilos cerveza, á la orden. Total 142724 k.

DIA 21.—Vapor CABO PRIOR. De *Alicante*: 182 k suela, Viuda de Carnicer; 218400 k vino, Bodegas Bilbainas y otros.

Vapor CABO PALOS. De *Barcelona*: 1390 k madera, á la orden.

De *Valencia*: 4000 k salvado, á la orden.

De *Alicante*: 24000 k vino, á la orden.

De *Cartagena*: 10010 k avena, 30500 k cebada, á la orden.

De *Sevilla*: 270 k loza, R. Maguregui; 180 kilos id., A. Cortina y Hermano; 38060 k vino, Bodegas Bilbainas; 8400 k avena, 12200 k aceite, 60000 k habas, 522 k varios, á la orden.

De *Cádiz*: 3600 k vino, G. Sauto; 200 k id., P. Martín y Hermano; 200 k id., A. García; 2350 k chacina, J. Baqué; 3530 k id., A. Conrad y Compañía; 2350 k id., Zabala y Aguirre.

De *Huelva*: 300320 k pirita de hierro, Hija de J. Vanderhaeghe; 30000 k habas, 1820 k envases, 8126 k varios, á la orden.

De *Ferrol*: 1224 k cobre viejo, J. M. Amézaga.

De *Pasaje*: 3400 k vino, Arriaga y Compañía. Total 573230 k.
 Balandra FEBRERO. De *Castro*: 60 00 k tierra refractaria, Altos Hornos de Vizcaya.
 Pailebot MARIA. De *San Sebastián*: 4006 k galipot, á la orden.
 DIA 22.—Vapor HERNANI. De *Campsancos*: 80000 k madera, J. Urdangarin.
 De *Vigo*: 14820 k madera, C. Veá-Murguía; 10157 kilos id., á la orden. Total 104977 k.
 Balandra CHURRUCA. De *Deva*: 30000 kilos piedra, Arriaga y Compañía.
 Balandra EVARISTO. De *Deva*: 32000 k piedra, Arriaga y Compañía.
 Vapor SANTOÑA. De *Castro*: 60000 k tierra refractaria, Altos Hornos de Vizcaya; 2000 k envases, F. Azpilicueta.

EXPORTACION DE CABOTAJE

BUQUES con carga salidos de este puerto desde el día 17 al 23 de Agosto de 1907.

DIA 17.—Vapor MARIA MAGDALENA. Para *Santander*: 4598 k conservas, 84 k vino, F. García.

Para *Gijón*: 1300 k aceite, Hijos de V. Sertucha; 9159 k hierro en barras y chapas, J. M. de las Rivas; 800 k garbanzos, 400 k bacalao, 100 k alubias, Simón Martínez y Córdoba; 600 k vino, Gómez, Aragón y Compañía; 652 k rejas de hierro, 280 k ferretería, A. Conrad y Compañía; 290 k cobre en barras, 203 k estaño en lingotes, T. Morrison y Compañía; 113 k clavillo de alón, Pradera Hermanos y Compañía; 140 k confituras, F. Irigoyen; 50 k papel de lija, Sd. Productos para Pulimento; 350 k papel para envolver, Allende y Compañía; 2243 k tubos de hierro, Sd. Tubos Forjados; 4393 k acero fundido, Talleres de Deusto; 510 k bacalao, Hijo de P. Basterra; 600 k tubos de hierro, G. Arteta; 422 k vino, Bodegas Bilbainas; 4060 k hojalata, R. Rochelt é hijos; 240 k pasta para limpiar metales, 43 k hierro manufacturado, 42 kilos ruedas de hierro, Z. Andrés y Urlézága; 10246 k papel para imprimir y envolver, La Papelera Española; 252 k lingotes de estaño, 200 k plomo en barras, Viuda de P. Haehner; 245 k quesos, Yanke Hermanos; 520 k vino, D. Padró; 400 k garbanzos, 100 k alubias, J. Padró; 780 kilos camas de hierro, La Camera Española; 239 k quesos, B. Manjarrés; 32 k cable de hierro, Sd. Franco Española; 1700 k garbanzos, 1500 k vino, 815 k aceite mineral, 1100 k cocinas de hierro, F. García.

Para *Avilés*: 550 k hierro en chapas, J. M. de las Rivas; 130 k acero en barras, T. Morrison y Compañía; 1800 k hojalata, R. Rochelt é hijos; 8320 k vino, Viuda é hijo de J. Iturriagagoitia; 61 k ropa usada, A. Conrad y Compañía; 1740 kilos harina, Ugalde y Compañía; 1245 k acero fundido, 10 k madera, Talleres de Deusto; 48 k lingotes de estaño, Viuda de P. Haehner; 431 kilos quesos, B. Manjarrés; 560 k azúcar, B. Santibañes.

Para *Rivadeo*: 125 k bolsas de papel, R. Mar; 522 k bacalao, Schmedling y Compañía; 600 k cestos vacíos, P. Oñón; 70 k ropa usada, M. Gallego; 102 k bacalao, 200 k garbanzos, 878 k tocino, Hijo de P. Basterra; 2290 k hojalata, 468 k tubos de plomo, 65 kilos estaño en lingotes, R. Rochelt é hijos; 517 k vino, Bodegas Bilbainas; 548 k papel para imprimir, La Papelera Española; 4080 k piezas de hierro, Ibarra y Compañía; 306 k bacalao, S. R. Renobales; 7300 k harina, 725 k harina, Ugalde y Compañía; 33 k quesos, Yanke Hermanos; 2040 k abono mineral, Otto Medem; 37 k algodón, 1500 k jabón, 120 k barras de hierro, 50 k acero, 25 k impresos, 6100 k vagonetas, 600 k mármol, F. García; 108 k carbonato, 108 k varios, A. Garmendia; 500 k harina, E. Coste y Vildósola.

Para *Tapia*: 100 k hojalata, R. Rochelt é hijos; 3000 k harina, Ugalde y Compañía; 2000 k id., 1380 k salvado, Sd. Harino-Panadera.

Para *Vivero*: 98 k lingotes de estaño, T. Morrison y Compañía; 7550 k vino, Bodegas Bilbainas; 310 k cubos y baños de hierro, La Basconia; 99 k papel para envolver, A. Moreno; 2000 k harina, Sd. Harino-Panadera; 150 k tornillos de hierro, 1600 k harina, 130 k columnas de hierro, F. García. Total 119219 k.

Vapor MARIA MERCEDES. Para *Rivadesella*: 525 k vino, Z. Andrés y Urlézága; 10063 k salvadillo, Hijos de J. E. Rochelt; 840 k camas de hierro, M. Ibáñez; 2604 k tubos de hierro, Sd. Aurreará; 5250 k bacalao, Viuda de H. Lund y Clausen; 2032 k hierro en barras, chapas y vigas, Urizar y Aldecoa; 1000 k harina, 3770 kilos harina, Ugalde y Compañía; 260 k vino, Compañía Vinícola del N. de España; 2200 k vidrio plano, 430 k cocinas de hierro, 1280 k vino, F. García.

Para *Gijón*: 13500 k azúcar, Sd. General Azucarera de España; 350 k herramientas, Elorza é hijo; 16800 k jabón, Tapia y Sobrino; 110 k picachones de hierro, Vidarte y Compañía; 610 k camas de hierro, Ayala y Compañía; 535 k hierro en barras, Urizar y Aldecoa; 1800 k hojalata, R. Rochelt é hijos; 1472 k acero fundido, Talleres de Deusto; 50000 kilos maíz, Balparda y Compañía; 19259 k garbanzos, 4100 k aceite de semilla, 1400 k mármol, 210 k maquinaria, 20 k poleas de acero, F. García.

Para *Avilés*: 6100 k garbanzos, 82 k varios, F. García.

Para *Vivero*: 705 k vino, Yanke Hermanos. Total 150669 k.

Vapor JUANITA. Para *Gijón*: 182 k tubos de hierro, 72 k id. de cobre, Earle, Bourne y Compañía; 201 k vino, 250 k sidra, Compañía Vinícola del N. de España; 285 k productos farmacéuticos, Barandiarán y Compañía; 640 k bidones de hierro, G. Arteta.

Para *Coruña*: 6708 k productos químicos, Canivell Hermanos. Para *Villagarcía*: 1282 k drogas y otros, Barandiarán y Compañía; 1437 k salvadillo, Olavarrieta y Compañía.

Para *Marín*: 15 k brochas, 102 k cola, Barandiarán y Compañía; 430 k papel para envolver, R. Mar; 600 k salvadillo, Olavarrieta y Compañía; 1860 k vidrio plano, F. Zalbide.

Para *Aguilas*: 4077 k hierro en barras, Urizar y Aldecoa.

Para *Cartagena*: 859 k material ferroviario, El Material Ferroviario. Total 14600 k.

Vapor FORNEL. Para *Luarca*: 400 k garbanzos, Z. Andrés y Urlézága; 87 k ferretería, Hijos de L. Yohn y Compañía; 3212 kilos hierro en barras, Urizar y Aldecoa; 150 k albayalde, 128 k barniz, 108 k bicarbonato de sosa, 336 k varios, A. Garmendia; 775 k papel para imprimir, La Papelera Española; 470 k hojalata, 30 k chapas de hierro, R. Rochelt é hijos; 800 k mármol, 47 k limas, 30 k sillas, F. García.

Para *Navia*: 18560 k harina, 3000 k harina, Ugalde y Compañía; 700 k harina, 460 k salvado, E. Coste y Vildósola; 490 k camas de hierro, M. Ibáñez; 1050 k cubos y baños de hierro, Altos Hornos de Vizcaya; 9200 k abono mineral, Otto Medem; 5750 k salvadillo, 1000 k harina, Sd. Harino-Panadera; 100 k id., 700 k muebles, 100 k cocinas de hierro, 58 k harina, F. García.

Para *Rivadeo*: 2660 k vidrio plano, Fernández y Torres; 168 k estaño en lingotes, 24 k cobre en barras, R. Rochelt é hijos; 144 k coñac, Barbier é hijos; 350 k vino, Compañía Vinícola del N. de España; 1080 k conservas, 13000 k cal, 10220 k vagonetas, 300 kilos placas de hierro, F. García. Total 75606 k.

Vapor SANTOÑA. Para *Castro*: 1600 k jabón, 49000 k cebada, 100 k arroz, 9300 k harina, 2250 k grasa mineral, 100 k harina, 2000 k cemento, 5000 k vino, 220 k varios, F. García. Total 25470 k.

Vapor MARIA PILAR. Para *Santander*: 1250 k ácido sulfúrico, Sd. General de Industria y Comercio; 2375 k conservas, F. García.

Vapor MARIA CRUZ. Para *Gijón*: 380 k garbanzos, Hijo de P. Basterra; 3500 k pinturas, T. Zubiria y Compañía; 700 k garbanzos, 510 k bacalao, Simón Martínez y Córdoba; 5600 k jabón, Tapia y Sobrino; 25250 k maíz, R. Arroyo; 1029 k hierro en barras, Urizar y Aldecoa; 736 k acero fundido, Talleres de Deusto; 2600 k cubos y baños de hierro, 740 k hojalata, Altos Hornos de Vizcaya; 590 kilos cadenas de hierro, Yanke Hermanos; 195 k confituras, F. Irigoyen; 6000 k tierra industrial, M. García y Compañía; 613 k hojalata, R. Rochelt é hijos; 135 k piezas de hierro, Sd. Tubos Forjados; 11981 kilos papel para imprimir y envolver, La Papelera Española; 3010 k baldosas, Uría, Sunver y Compañía; 6980 k huesos, 2100 k vino, F. García. Total 76266 k.

DIA 20.—Vapor HERRERA. Para *Villagarcía*: 1333 k vino, H. de Azqueta; 5000 k harina, E. Coste y Vildósola.

Para *Sevilla*: 330 k vino, F. García; 1360 k alcohol, Testamentaria de E. Uralde.

DIA 21.—Balandra CHORROCHA. Para *Lequeitio*: 193 k café, J. D. az Gamarra; 488 k azúcar, 30 k pimiento, 33 k café, Viuda de F. Astorqui; 96 k azúcar, 55 k chocolate, 81 k café, 76 kilos cacao, Hijos de Zuricalday; 240 k licor, Herederos de Abaitua Hermanos; 8000 k harina, 1200 k salvado, 1400 k habas, 1000 k maíz, 100 kilos alubias, 100 k garbanzos, 600 k aceite, 2320 k vino, 350 k gasolina, 176 k varios, Arriaga y Compañía.

Balandra UNION NUM. 2. Para *Lequeitio*: 1000 k harina, 1000 k maíz, 320 k habas, 400 k pipería, 400 k vino, 3800 k raba, 750 kilos madera, 130 k varios, Arriaga y Compañía. Total 11400 k.

Balandra NUEVA UNION. Para *Lequeitio*: 212 kilos licor, A. Arrarte; 102 k café, J. J. Diaz Gamarra; 1525 k almendras, 102 k café, 21 k cacao, Viuda de F. Astorqui; 600 k azúcar, 32 k chocolate, 107 k café, Hijos de Zuricalday; 60 k licor, 110 k jabón, 130 k aceite, Herederos de Abaitua Hermanos; 85 k cerveza, 67 k vino postre, 19 k aniado, J. Barañano; 4620 k habas, 650 k garbanzos, 3500 k harina, 2000 k maíz, 1200 k salvado, 3500 k avena, 1200 k pipería, 230 k conservas, 120 k agua mineral, 300 k tubos de plomo, 500 k tablillas de pino, 750 k abono mineral, 628 kilos varios, Arriaga y Compañía.

Balandra SIMON. Para *Bermeo*: 722 k azúcar, 32 k chocolate, Hijos de Zuricalday; 2635 k cerveza, 16 k zarza, 23 kilos jarabe, J. Barañano; 360 k habas, 116 k jabón, 300 k maíz, 375 k varios, A. Conrad y Compañía; 9000 k harina, 3600 k salvado, 1400 k maíz, 480 k habas, 200 k arroz, 200 k garbanzos, 6000 k vino, 100 k tubos de hierro, 800 k flejes y barras de hierro, 200 k crin vegetal, 240 k baldosas, 100 k jabón, 300 k bacalao, 600 k hojalata, 301 k varios, Arriaga y Compañía.

Vapor JULIAN. Para *Gijón*: 3824 k cigarrillos, Fábrica de Tabacos; 1485 k hierro manufacturado, Z. Andrés y Urlézága; 3283 k ácido clorhídrico, Sd. General de Industria y Comercio; 733 kilos drogas, Barandiarán y Compañía; 1000 k abono mineral, 10 k precintos de plomo, Otto Medem.

Para *Ferrol*: 1699 k productos químicos y farmacéuticos, Barandiarán y Compañía.

Para *Coruña*: 1110 k productos químicos, Barandiarán y Compañía.

Para *Málaga*: 50000 k abono mineral, Sd. A. Cros. Total 63144 k.

DIA 22.—Vapor SIXTO CAMARA. Para *Pasajes*: 290000 k escorias de hierro, E. de Arriaga y Compañía.

Vapor CHIO. Para *Avilés*: 120000 k abono mineral, Sd. General de Industria Comercio.

Enrique HAUSER Ingeniero CONSULTOR
de MINAS y Electrotecnia

CONSULTAS, ESTUDIOS, INFORMES, PROYECTOS Y PRESUPUESTOS

SOBRE:

Centrales de Electricidad para Alumbrado, Tracción, Transportes de fuerza y aplicaciones derivadas de aquélla.

Procedimientos metalúrgicos para el tratamiento de minerales difíciles.—Industrias electroquímicas metalúrgicas.

Reconocimiento e Informes de Minas. Organización de Industrias.

CONSEJOS TÉCNICOS SOBRE INVENTOS Y PATENTES

Estudios de ventilación de Minas y Talleres.

Consultas sobre detalles de construcción y manejo de Acumuladores y Motores eléctricos.—Sistemas de purificación de aguas para Calderas.

Arreglo de Centrales eléctricas defectuosas.

En su gabinete **Zorrilla 33, 2.º—MADRID**

Toda los días de 2 á 3, ó por correspondencia en Español, Francés, Inglés ó Alemán.

Academia Industrial Friedberg

—* FRANKFURT A. M. *—

Instituto politécnico para Ingenieros mecánicos y electricistas, constructores y Arquitectos. Construcción de Automóviles.

Para los extranjeros, admisiones en condiciones económicas.

Programa, se expone en Secretaría

Disponible

DISPONIBLE

DIARIOS de MÁQUINAS

con arreglo al modelo aprobado por Real Orden de 1.º de Agosto de 1904.

De venta en la Asociación General de Maquinistas Navales

Y EN LAS SUCURSALES

INDUSTRIA Y COMERCIO

ARMAS DE CAZA Y DE LUJO

ESPECIALIDAD EN REVÓLVERS SMITH, PUPPY, LEBEL Y VELO-DOG

EXPORTACIÓN A TODOS LOS PAÍSES.—PEDID CATÁLOGO ILUSTRADO

Esta casa sirve con toda escrupulosidad los pedidos que está recibiendo todos los días de su numerosa é importante clientela.

E. Unceta y Compañía

(GUIPÚZCOA) — EIBAR — (ESPAÑA)

Aurelio Muñiz y González

GIJÓN

Corredor colegiado de Comercio

Negociación de Fondos públicos y Valores industriales.— Operaciones de Banca, de Mercaderías, de Seguros y Representación de Casas nacionales y extranjeras.

Telegramas: AURELIO MUÑIZ

Teléfono núm. 218

INTERESANTE A LA INDUSTRIA

DESINCORUSTANTE MARCO OLMOS

CON REAL PRIVILEGIO DE INVENCIÓN.— FUERZA DE VAPOR

A los Sres. Armadores, Industriales, Mecánicos y Compañías de ferrocarriles se les recomienda el ya acreditado

DESINCORUSTANTE MARCO OLMOS

que con maravillosos resultados obtiene, pues á la par que quita las antiguas incrustaciones, evita la formación de las mismas en toda clase de calderas, sin atacar en lo más mínimo á ninguna clase de metal.—Depositario y representante unico en Bilbao

Sres. Amann y Gana
AYALA

BANCO FRANCO-ESPAÑOL

SOCIEDAD ANÓNIMA.—MADRID

Capital social: 20.000.000 de pesetas oro

Domicilio social: Carrera de San Jerónimo, 45 y 47

Sucursal en París: 1, Rue Saint-Georges

Dirección telegráfica: BANCFRANCO-MADRID.—Teléfono, 1647

Estudio de negocios, constitución de Sociedades y emisiones de valores. Informes financieros sobre toda clase de valores que facilitará el Banco gratuitamente á su clientela.

Información sobre efectos ó valores que tengan en cartera los clientes del Banco, siempre que le hayan dado á conocer la composición de la misma. Consejos oportunos sobre la realización de arbitrajes ventajosos.

Suscripción sin gastos á toda clase de emisiones públicas ó particulares. Cobro de cupones, pagos por cuenta de su clientela, canje de títulos, cobro de depósitos y pensiones, etc., etc.

Confrontación de listas de sorteos de obligaciones ó de otros valores que á ellos tengan opción.

Ejecución de órdenes de Bolsa al contado y á plazos sobre los mercados de España y del extranjero.

Cobros de efectos de comercio.

Apertura de cuentas corrientes en efectivo abonando los siguientes tipos de interés:

A la vista, 1 por 100; á tres meses fecha, 2 por 100; á seis meses fecha 2 y medio por 100; y á un año, 3 por 100.

Compagnie des minerais

SOCIÉTÉ ANONIME.—LIEGE

AGENCIA DE BILBAO

antes

Friart, Urruty y Comp.^a

COMPRA

DE TODA CLASE DE

MINERALES

Agencia en BILBAO, Estación, 5

Id. en Santander, Muelle, 30

Sun Insurance Office

Compañía inglesa de Seguros
contra Incendios
fundada en 1710

GARANTÍAS:
L. E. 5.068.638—Pts. 136.853.226

Banco Vitalicio de España

SEGUROS SOBRE LA VIDA

GARANTÍAS: Pts. 35.554.750

Lloyd Malagueño

Seguros marítimos

Representante: Luis Basterra
Oficinas: Ribera, 10, pral.

Altos Hornos de Vizcaya.—Bilbao

Sociedad anónima.—Capital Social. 32.700,000 ptas.

FÁBRICAS DE HIERRO, ACERO Y HOJALATA EN BARACALDO Y SESTAO
LINGOTE AL COK DE CALIDAD SUPERIOR PARA BESEMER Y MARTIN-SIEMENS
HIERROS PUDELADOS Y HOMOGENEOS
EN TODAS LAS FORMAS COMERCIALES

ACEROS BESSEMER, SIEMENS-MARTIN Y TROPENAS
EN LAS DIMENSIONES USUALES PARA EL COMERCIO Y CONSTRUCCIONES

Carriles Vignole

PESADOS Y LIGEROS, PARA FERROCARRILES, MINAS Y OTRAS INDUSTRIAS

CARRILES POHENIS Ó BROCA PARA TRANVÍAS ELÉCTRICOS

VIGUERÍA PARA TODA CLASE DE CONSTRUCCIONES

CHAPAS GRUESAS Y FINAS

CONSTRUCCIONES DE VIGAS ARMADAS PARA PUENTES Y EDIFICIOS

FUNDICIÓN DE COLUMNAS, CALDERAS PARA DESPLANTACIÓN

Y OTROS USOS

Y GRANDES PIEZAS HASTA 20 TONELADAS

Fabricación especial de Hojalata.—Cubos y baños galvanizados.—Latería para fábricas de conservas.—Envases de hojalata para diversas aplicaciones.—Impresión sobre hojalata en todos colores.

Dirigir toda la correspondencia a ALTOS HORNO DE VIZCAYA.—BILBAO

Se ruega al público visite nuestras Sucursales para examinar los bordados de todos los estilos, encajes, realce, matices, punto vainica, etcétera, ejecutados con la máquina

Doméstica Bobina Central

la misma que se emplea universalmente para las familias, en las labores de ropa blanca, prendas de vestir y otras similares.

Máquinas para toda industria
EN QUE SE EMPLEE LA COSTURA

Máquinas SINGER para coser

LA COMPAÑIA FABRIL

SINGER

CONCESIONARIOS EN ESPAÑA

ADCOCK Y C.^a

Todos los modelos á pesetas 2,50 semanales

Sucursales en la provincia de Vizcaya

Plaza Circular, 1
Ribera, 5 **Bilbao**

Pídase el Catálogo ilustrado que se da gratis

GERHARZ & ROSENFELD

AMBERES

Dirección Telegráfica: Gerharz.—Amberes

Empresa general de transporte de toda clase

Expediciones regulares para Bilbao, Santander, cada semana.

Sevilla, Málaga, Alicante y Almería, cada diez días.

Gijón, Vigo, Coruña, Ferrol, etc., cada diez días.

Barcelona y Valencia, cada semana.

Tarifas reducidas desde y para toda estación belga, francesa y alemana. Navegación por el Rhin y los Canales

Máquinas de escribir REMINGTON

Grand Prix París 1900

Ultimos modelos tipo 1906 números 7 y 8 para escribir en dos colores

Máquinas de CALCULAR para todas las operaciones aritméticas.
Accesorios y papeles de todas clases para todos los sistemas de máquinas de escribir.

DUPLICADORES y ROTATIVAS para copias múltiples.

Mesas con báscula, especiales para máquinas de escribir.

En estas oficinas se reciben encargos para toda clase de copias á precios reducidos

Pídanse catálogos y detalles á la

Remington Typewriter Company

Alameda Mazarredo, 6

BILBAO



Milan 1906: Grand Prix

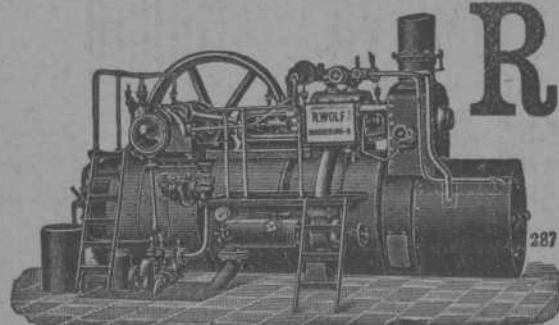

R. WOLF

Magdeburg.—Buckau, ALEMANIA

Delegación general para España — — —

— — — CARRETAS, 45, PRINCIPAL.—MADRID

Semifijas y Locomóviles *de vapor saturado y de vapor recalentado*

de alta presión de 10 á 100 caballos. Semifijas compound con ó sin condensación de 50 á 500 caballos. Semifijas tandem con doble recalentamiento y con condensación de 20 á 60 caballos.

La fuerza motriz más económica de la actualidad

Aprovechamiento del vapor para la calefacción y otros usos. Aplicación de toda clase de combustible. Sencillez de servicio. Seguridad absoluta. Regularidad de marcha.

PRODUCCION TOTAL 520.000 CABALLOS

OFICINA
DE

Propiedad Industrial

PATENTES, MARCAS,
DIBUJOS, MODELOS, NOMBRES, RECOMPENSAS

Director

GERÓNIMO BOLIBAR

INGENIERO INDUSTRIAL

Publicación de la Oficina:

INDUSTRIA È INVENCIONES

REVISTA SEMANAL ILUSTRADA

publica las patentes solicitadas, los pagos de anualidad las marcas solicitadas, concedidas y denegadas y los dibujos de todas las marcas solicitadas.

Ronda de la Universidad, 17

BARCELONA

Telegramas: BOLIBAR BARCELONA.—Teléfono

Reglamento general

para el Régimen de la Minería

En esta Redacción está puesto á la venta una edición especial de bolsillo, del Reglamento en vigor desde el 15 de Julic.

En rústica. 1,00 peseta

En tela 1,50

Carbón de Vapor

de superior calidad

marca **BENTINCK**

Se ruega á los importadores pidan este carbón á sus corresponsales de Newcastle. Con cribas mecánicas á percusión modernas y limpia esmerada á mano se obtiene, al embarque sobre wagones, un carbón fuerte de primera, libre de polvo é impurezas.

Producción diaria, mil toneladas.

Sociedad General de Industria y Comercio

CAPITAL 25 MILLONES DE PESETAS

11, Villanueva, 11

MADRID

FÁBRICAS EN BILBAO — OVIEDO — MADRID — SEVILLA — CARTAGENA Y LISBOA

GRAN PREMIO Exposición Universal de Lieja 1905 (LA MAS ALTA RECOMPENSA)

PRODUCTOS QUÍMICOS

Superfosfatos-Nitrato de sosa-Sales de potasa-Sulfato de amoniaco-Sulfato de sosa-Glicerina-Acido sulfúrico anhidro
Acido sulfúrico ordinario-Acido nítrico-Acido clorhídrico

ABONOS para todos los cultivos y adecuados á todos los terrenos

Villanueva, 11. - MADRID

Dirección postal: Apartado 34.

Dirección telegrafica y telefónica: GEINCO-MADRID