

GUANO Y PESCARINA, S. A.



Dircciones: Postal, SANTONA Telegrafica, GYPSA. Asegura buenas cosechas. Fabricas en CICERO (Santander) A. L. Z. A. (Bilbao) SANTONA (Santander)

SECCION DE DEPORTES

CICLISMO Siguiendo nuestros comentarios al Campeonato regional.

OTERO EN SU DESPEDIDA

Victorino Otero as de los ases montañeses dió ayer su adiós al ciclismo. Con él marcha algo que el cronista consideraba como imprescindible al ciclismo regional Otero y sólo Otero hizo en Cantabria más ciclismo que nadie.

una y añiada presencia, tiene una voluntad de acero y unas condiciones que de conservarlas pueden hacerle popular. Recordamos aquel «print» de Barreda, saliendo de entre el pelotón para ganar con seguridad el primer puesto.

LA DESGRACIA DE SERAFIN

Un poco al margen, si se quiere, hemos tenido en esta ocasión la actuación de Serafin Pérez. Claro es que ha hecho carrera de conjunto nada más y que sólo tuvo dos momentos de lucha aislada. El último, más importante que el primero, cuando la desgracia se cobó en él y una goma, atrajo hacia sí una tachuela.

UN BUEN CONSEJO

Daniel Martín es uno de los que forman parte del equipo «Alletuza», desconocido hasta ahora para nosotros, pero que creamos se trata de algo serio cuando esté algo más penetrado en este deporte, para el que tiene grandes condiciones.

LA REVELACION DE LA PRUEBA

Nadie pensó que uno de los enemigos más tenaces en línea era Pedro García. Un niño y no más, que fué la verdadera revelación del campeonato. García, un novel.

Automóviles de ocasión

- BUICK, tipo «Packard», siete plazas turismo. ROCHET - SCHMEIDER, seis plazas, limousine, (propio para taxis). STUDEBAKER, moderno, cinco plazas turismo. AMILCAR SPORT, dos plazas. TALBOT, moderno, cinco plazas turismo. AMILCAR TURISMO, dos plazas. BUICK, Abadal, siete plazas turismo. CITROEN 5 H. P., Cabriolet. CHEVROLET, turismo, cinco plazas. LABEIRE 12, caballos, turismo.

Garage Central GENERAL ESPARTERO, 5 Teléfono 29-39

Gran Casino del Sardinero

Hoy, martes, 16 del corriente ACONTECIMIENTO ARTISTICO EXITO INSUPERABLE de la verdadera «estrella» de la canción, María TUBAU y del notable actor humorístico Vicente Castilla THE DANCANT con brillante orquesta.

¿CALLOS?

En tres días estirpa totalmente callos y durezas, ojos de gallo y lunetas el patentado UNGUEN TO MAGICO.

Campos de Miramar.

Libertad F. C. 1. G. N. Español, 8. Bajo las órdenes del árbitro Luie Alvarez, se celebró este importante partido, en que por la igualdad de los equipos, resultó muy entretenido.

Hay varios avances del Español muy bien llevados por su delantero centro, consecuencia de ello es que Herrero y Santiago logran marcar en este primer tiempo dos goles, y con dominio alterno, Alvarez dió por terminado el primer campo.

CO-QUILNO ROYALTY SALON ROJO

TES ARISTOCRATICOS, SELETA Y ELEGANTE CONCURRENCIA. Teo completos chocolate con churros especialidad, mariscos variados CHARCUTERIA Venta de fiambres de las mejores y más selectas casas AMERICAN BAR

Los pequeños Clubs.

En los campos del Eclipse y para el torneo «Copa Consolación» se jugó un partido el domingo entre los equipos «Iberia F. C.» y «Rápido», de Guarnizo. Empieza dominando el «Rápido» y llevando el juego a gran tren, hasta que el «Iberia», se va acoplado y entrando en juego la línea media neutralizando la labor de la delantera del «Rápido» y pasando dominados a dominadores, y fruto de dicho dominio es un gol de un tiro de Nieto, aprovechando un fallo de un defensa, en el segundo campo siguió el dominio del «Iberia» y a los 15 minutos, Refino en una jugada personal introduce el segundo.

AURELIO DE LA RIVA

Sastrería Casa Ayuntamiento. (Planta baja.) Ampuero

Horizonte

Ciudad.

El crujido chirriante de un fuego que consume voraiz madera con cefema de vejez; el horrisono estruendo de la explosión de un depósito de pólvora; el choque de dos raudas serpientes de acero, demostrando la ley de la impenetrabilidad de los cuerpos; el desmoronamiento de una obra ciclópea, nos indican que el jinete pálido de la muerte se cierne sobre nosotros, ofreciéndonos todo el sadismo de sus entrañas putrefactas.

Mar.

La parte de la sociedad en que la desgracia se ceba por medio de las grandes catástrofes, la clase de los menestrales, de los obreros, de los cobertizantes modestos, de los hombres de carrera que viajan por necesidad. Esa parte que tolera y sufre las consecuencias del absentismo, los insultos de los mentecatos, de los burgueses que titulan «adron» al obrero honrado porque «dicen» «cobra «exagerao» jornales, sin tener en cuenta que mayor es la falta que ellos cometen, contra la sociedad, desde el momento en que hacen efectivos los intereses de un dinero que guardan con la avaricia de un Eneión, desde el momento que no comen el pan según el precepto evangélico «amasado con el sudor de su frente». Esa parte de la sociedad, abatida, pero no muerta, no deja de vislumbrar la mueca sardónica de aquellos que hablan de piedad, pero que ni la practican ni tan siquiera la conocen.

Regionales.

Reinosa. DEFUNCION Esta mañana fué conducido a la última morada el cadáver de doña Dolores Sanz Sagedro que falleció ayer a la edad de 70 años. Descanse en paz y reciba su familia nuestro pésame.

TEATRO PEREDA

Gran temporada cénica-dramática de Otoño Hoy, martes, 16 de octubre Tarde, a las seis y media. Las escenas de la vida moderna, de José Fernández del Villar, MIMÍ VALDÉS Noche, a las diez y cuarto EXITO CLAMOROSO de la deliciosa comedia, original de José Fernández del Villar, titulada LOLA Y LOLÓ

Salmón VILLARIAS

BANCO MERCANTIL SUCURSALES Alar del Rey, Astillero, Astorga, Burgos, Cabezón de la Sal, Ciudad Rodrigo, Fontibón, Guisano, Laredo, La Bañeza, León, Llanes, Puzos, Potes, Ralme, Ralmea, Sabagun, Salamanca, Sautonia, Torrelavega. Capital: 15.000.000 pesetas. Desembolsado: 9.500.000 " Fondo de reserva: 12.000.000 "

BANCO MERCANTIL

CAJA DE AHORROS. (A la vista 3 por ciento, con liquidaciones semestrales de intereses). Cuentas corrientes y de depósito con intereses de 2 y 2 y medio, 3 y 3 y medio. Créditos en cuenta corriente sobre valores personales, giros, cartas de crédito, descuentos y negociación de letras documentarias o simples, aceptaciónes, domiciliaciones, préstamos sobre mercaderías en depósito, tránsito, etc., negociación de monedas extranjeras, seguros de cambio de las mismamontañas corrientes en ellas, etc. cupones amortizaciones y conversiones. Operaciones en todas las Bolsas. Depósitos de valores. Cajas de seguridad para particulares.

Campo. Pida le sirvan a domicilio una TRINCHERA de la Casa Miguel

En breve se celebrará en Valladolid una Asamblea agrícola. Una Asamblea de los pequeños agricultores que ambicionan (deseo muy noble y muy laudable) extender las lindes de sus tierras y encontrar más facilidades para su desenvolvimiento. El propósito nos parece excelente. De la amplitud de esas tierras, y de la concesión de esas facilidades, depende el progreso agrícola, y por ende el aumento de la producción y el abaratamiento de los cereales.

Café del Boulevard

El mejor, el más elegante y más lujoso. NO DEJE USTED DE VISITAR ESTE MAGNIFICO ESTABLECI MIENTO. SERVICIO EXQUISITO SALON AZUL Orquesta de primer orden Conciertos clásicos. PIDA USTED CAFÉ EXPRES TE COMPLETO, DOS PESETAS

Compañía de los Caminos de Hierro del Norte de España.

En el sorteo para amortización de las obligaciones de esta Compañía que a continuación se expresan, correspondientes al vencimiento de 15 de noviembre próximo, celebrado el día 1.º del actual, ante el Notario del Ilustre Colegio de esta Corte, don Luis Sierra, han resultado amortizadas las siguientes: OBLIGACIONES ESPECIALES NORTE SEIS POR CIENTO 2.000 obligaciones números: 1 a 100, 10.201 a 10.300, 19.301 a 19.400, 28.301 a 28.400, 44.401 a 44.500, 51.901 a 52.000, 65.601 a 65.700, 66.401 a 66.500, 86.901 a 87.000, 95.401 a 95.500, 105.301 a 105.400, 108.101 a 108.200, 138.001 a 138.100, 142.401 a 142.500, 144.701 a 144.800, 148.901 a 149.000, 151.501 a 151.600, 171.901 a 172.000, 181.001 a 181.100, 194.901 a 195.000.

Bar Reina Victoria.

PLAZA DEL PRINCIPE El preferido del público selecto. Ventura Gómez Cerveza - Mariscos - Licores Café exprés - Bocadillos en todas clases (fiambres variados). - Música permanente

OSÉ R. VILCHES

PUBLICISTA AGENTE COMERCIAL Hernán Cortés, 8 - Teléfono 1051 LUMINOSOS «TRIUNFO»

BANCO DE SANTANDER

Fundado en 1857 Caja de Ahorros establecida en el año 1875 CAPITAL: 15.000.000 de pesetas. RESERVA: 2.500.000 pesetas. FONDOS DE RESERVA: 4.500.000 pesetas. SUCURSALES: Ampuero, Astillero, Comillas, Espinosa de los Monteros, Llanes, Laredo, Osorno, Potes, Potes, Reinosa, Santonia, San Vicente de la Barquera, Sarón y Solares. Filial: Banco de Torrejavega, Torrelavega, con sucursales en Cabezón de la Sal y Molledo. Realiza toda clase de operaciones de banco. CAJA DE AHORROS. - Disponible a la vista, 3 por 100 anual, sin limitación de cantidad, acumulándose los intereses semestralmente en fin de junio y diciembre de cada año. DEPÓSITOS DE VALORES. - Sujetos a devolución sin previo aviso y a comprobación por los interesados, durante las horas de Caja mediante presentación de los resguardos.

Auto-Gomas

Neumáticos Firestone-Fisk-Michelin Goodrich.

Auto-Gomas

Bandajes Delta-Hutchinson-Bergougan con prensa hidráulica para el montaje.

Auto-Gomas

Taller de recauchutado de cubiertas y reparaciones de neumáticos

AUTO-GOMAS

Accesorios en general.

AUTO-GOMAS

Correas de Trasmisión de lona encomada marca Goodrich

- - AUTO - GOMAS - -

Velasco, 1. - Teléfono 37-28

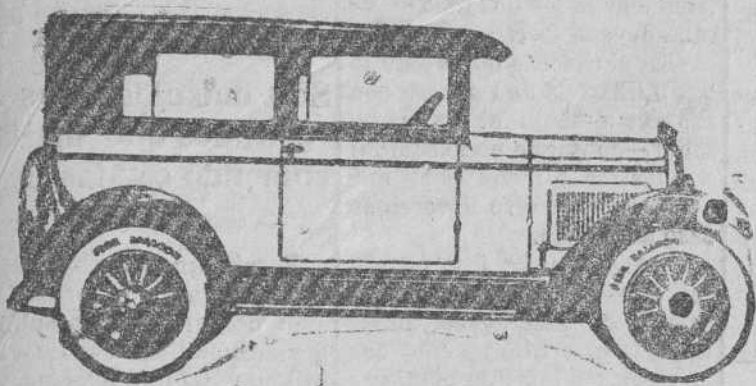

El pequeño WIPPET

HA COMPLACIDO A LOS MAS EXIGENTES

por sus amplias carrocerías. Por su reducido consumo. Por su perfecta suspensión y estabilidad que lo hacen ajeno a malos caminos.

Por su poca tributación. Por su poco precio. Vea y conduce un WIPPET y quedará convencido.

Agente exclusivo Garage CENTRAL General Espartero, 5 y 19

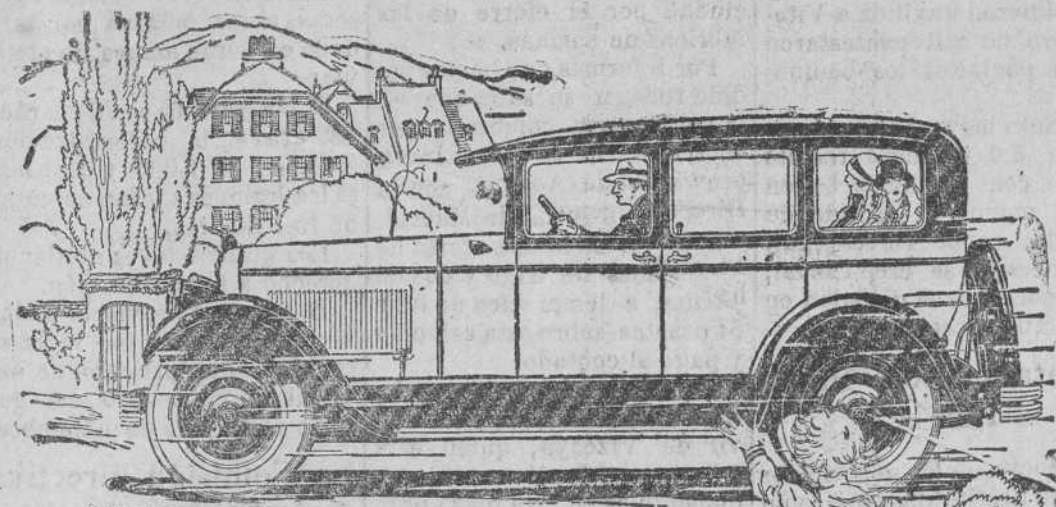

El Favorito de los Automovilistas

¡Aquí un coche que, por sus méritos excepcionales, es el preferido de los entendidos en materia de automóviles.

Este Sedán Studebaker de Gran Lujo es oficialmente clasificado como el coche más potente del mundo entre los de su peso y tamaño.

Su parabrisa Studebaker patentado permite disfrutar de plena ventilación, aun en casos de fuertes tormentas, sin que las corrientes de aire o el agua entren al coche.

La suntuosidad del interior de este coche es motivo de justo orgullo para su poseedor.

Este lujoso carruaje va dotado de parachoques adelante y atrás, frenos en las 4 ruedas, gomas balón, y otros suplementos de equipo sin suplemento de precio.

Agencia D. DOMINGO BETANZOS Calderón, 17

S.T.U.D.E.B.A.K.E.R

FABRICANTES DE VEHICULOS DE CALIDAD DURANTE 75 AÑOS

AL TODO DE OCASION SANTANDER

Única casa que vende a precios de verdaderas gangas en Santander.

Relojes de todas clases y formas casi de balde. Oro de ley modernísimos para señora desde 30 pesetas en pulseras.

Collares y medallas oro de ley y nacar a 25 pesetas

Pendientes oro y zafiro desde 25 pesetas

Pulseras chapadas garantizadas, desde 2,50. Collar y medalla oro chapado, garantizado, a 7,95. Gemelos prismáticos 8 aumentos, a 125 pesetas.

Requillas de plata de ley a 2 pesetas. Gramófonos y discos baratísimos, vende, compro y cambio.—Máquinas de escribir y de coser diferentes marcas para liquidarlas a cualquier precio.

Gran surtido en plumas stilográficas desde 0,95 a 50 pesetas. Precioso surtido en mantillas y mantones de Manila a precios increíbles, y muebles de todas clases

Visitar esta casa y se convencerán

Tableros, 3, en la Lotería núm. 13

AUTOS "Renault"

IMPORTANTE REBAJA DE PRECIOS

Ya llegó el nuevo modelo 8 CV. MONAXIS Seis cilindros

Verdadera revolución en la industria automovilista.

Pida hoy mismo precios y detalles al Agente exclusivo para esta provincia D. DOMINGO BETANZOS

Calderón, núm. 17 - SANTANDER

Casa Mata

ULTIMAS CREACIONES EN MUEBLES Y TAPICERIA

-DE-

Gran gusto artístico y solida calidad

SECCION ESPECIAL DE MOBILIARIOS ECONOMICOS

Viuda e Hijos de M. Mata COMPANIA, 22

GRAN LAMPISTERIA MODERNA

Crispín de Blás

Plazuela del Principe, 1, Opido.—Teléf. 14-44 SANTANDER

Instalaciones eléctricas. Timbres y reparaciones. Aparatos, columnas de madera. Faroles para estilos antiguos.

Venta de las acreditadas lámparas marcas OSRAM y PHILIPS, de larga duración y pequeño consumo.

Materiales eléctricos para toda clase de instalaciones.

Artículos de cuero DE FANTASIA Efectos de viaje

CALIDAD

ES LA NOTA DOMINANTE

PRECIOS ECONOMICOS MARCADOS

R. RODRIGUEZ PRIETO

Puerta la Sierra, 5-Santander

Milares de referencias.

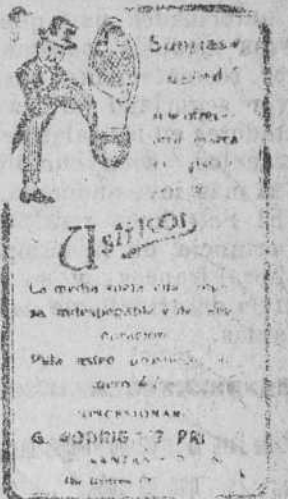

Compañía Transatlántica Española

VAPORES CORREOS

Línea de Cuba y México

PROXIMAS SALIDAS DE SANTANDER (Salvo modificaciones)

Cristóbal Colón 4 de noviembre.

Alfonso XIII 26 de noviembre

Cristóbal Colón 18 de diciembre

admitiendo pasajeros de todas clases y carga con destino a HAVANA Y VERACRUZ

Para Habana, pesetas 535 más 90,25 de impuestos, total 625,25

Para Veracruz, \$MX más 18,60 de impuestos, total \$MX.50.

LÍNEA MEDITERRANEO AL BRASIL-PLATA

El día 5 de octubre zafará de Barcelona el vapor

REINA VICTORIA EUGENIA

admitiendo pasajeros de todas clases con destino a Río de Janeiro, Montevideo y Buenos Aires.

Precio del pasaje en tercera clase ordinaria, para ambos destinos, incluidos impuestos, 562,50 pesetas

La Compañía abonará los pasajeros el importe del trayecto por ferrocarril desde Santander a Barcelona, puerto donde deberán embarcar

Para más informaciones y condiciones dirigirse a sus consignatarios

Señores Niño de Ángel Pérez y Compañía, Eda núm. 26, 2

Calderón 22-43. Telégrafos y telefónicos: GELPEREZ



