

PRECIOS DE SUSCRIPCIÓN
 Huesca, mes. 2 pesetas
 Fuera { Trimestre . . . 6 »
 Semestre . . . 12 »
EXTRANJERO, AÑO . . . 48 »
ANUNCIOS Y COMUNICADOS
PRECIOS CONVENCIONALES

LA TIERRA

Huesca, Viernes 3 de Febrero de 1928

Organo de la Asociación
de Labradores y Ganaderos del Alto Aragón

AÑO VII | NÚMERO SUBLTO DIEZ CENTIMOS | DIARIO DE LA MAÑANA | Redacción y Administración: Mercado, 11 | Teléfono 979 | NUM. 2.029

PELICULAS CONFORME A SABER

se hace, pero esta verdad aceptada en la mayoría de las profesiones, se desdén en agricultura, y así nos hace el pelo. Nuestros agricultores aprenden su profesión rutinariamente, viendo como hacen en su casa, en su pueblo, pero sin levantar el vuelo al aprendizaje de los principios en que el hacer se funda ni mucho menos a la crítica de los mismos. El Estado, providente, viendo que la montaña no va a él, va él a la montaña y ha creado las cátedras ambulantes, de la que una, la segunda, ha cobrado en Aragón y Rioja. Quienes al frente de esa institución han sido puestos, quieren, también, ir a la montaña y han comenzado a publicar unas hojas divulgadoras, la primera de las cuales reproducen gusto para ayudar a esa labor de propaganda de que tantos beneficios puede sacar el país, sintiendo que los medios de que dispongo no me consentan reproducir los grabados y solamente el texto. Cedo el puesto, pues, a don José Cruz Lapazarán, firmante de la hoja y verdadera autoridad en la materia, pues con ello sale ganando el lector, enumerando, antes los grabados que acompañan al original que he recibido. La cátedra ambulante tomando muestras de tierra para su análisis y dictamen. La cátedra ambulante enseñando la buena fabricación de estiércoles. El campo de demostración factor indispensable a estas enseñanzas. Elementos de la cátedra. Avicultura moderna como poderoso auxiliar de la agricultura. Selección de simientes facilitando grandes producciones. Lecciones prácticas. La sericultura en pleno renacimiento. Elementos de la cátedra. Un buen ejemplar mejorante del ganado de cerda. La ganadería como factor indispensable de toda agricultura intensiva.

Dirección general de Agricultura
Cátedra ambulante de enseñanza Agro-Pecuaría (Aragón y Rioja)
Hoja divulgadora núm. 1
¿Qué es la Cátedra Ambulante?—La vulgarización de los métodos que revolucionaron la agricultura de las vegas, así como la de los secanos de la cuenca del Ebro, parece, tras brillante actuación, llegar a sus postimerías y, sin embargo, como es deseo innato al género humano el de progresar, anhelo tan a compás de las actuales necesidades, ello obliga constantemente a proseguir la dura labor de arrancar a la Naturaleza sus secretos, capaces, una vez aclarados, de impulsarse mejorando, los métodos de explotación, de manera que permitan rebajar el precio de coste de los productos, capacitándose así para satisfacer las necesidades de un consumo interior creciente, pudiendo a la par originar un activo comercio de exportación. Esta mejora debe, a ser po-

perar que este esfuerzo del Ministerio de Fomento y Dirección General de Agricultura, encuentre en el país la aceptación conveniente a los intereses generales de la nación. Decía Hill: «La educación es cosa que los países nunca pagan bastante» y a tenor de ello, este esfuerzo central debe encontrar eco en las zonas para las que está dedicado.

Fundamento legal de la Cátedra.—El Real decreto de 24 de Marzo de 1927, regula todo lo concerniente a esta materia. Por el artículo 1.º, crea dentro del territorio nacional doce Cátedras; entre ellas, la segunda, es la denominada de Aragón y Rioja, abarcando en su consecuencia las provincias de Zaragoza, Huesca, Teruel y Logroño.

Según el artículo 2.º y disposiciones complementarias, esta Cátedra tiene por centro de acción la Granja Escuela de Agricultura de Zaragoza, lo cual no obsta (art. 3.º) para que tomen parte en el desarrollo de sus trabajos los demás Establecimientos oficiales, sin perjuicio de conservar en ellos los cursos centrales que actualmente tienen organizados.

Personal afecto a la Cátedra.—Consta de un Ingeniero jefe de la Cátedra. Ingenieros profesores especialistas en producciones importantes de la Región. Ingenieros auxiliares. Preparador ayudante. Personal subalterno, como mecánico, capataz de cultivos, podadores, etc.

Material de que dispone la Cátedra.—Un auto-laboratorio, que contiene equipos de análisis elementales, de tierras, vinos, aceites, leches, harinas, etcétera. Microscopio y colecciones de insectos perjudiciales. Calcinómetros. Aparato de proyecciones y colecciones de películas instructivas de índole agraria. Servicio de publicaciones gratuito, como Hojas Divulgadoras, formularios de terapéutica vegetal, etc., e independientemente de todo lo enumerado, el material de diverso linaje afecto a las Granjas.

Ampliación de estos elementos.—Siendo éste el esquema de funcionamiento de la Cátedra Ambulante, se comprende que en lo futuro pueda adquirir gran desarrollo, precisando para ello la aportación de otros elementos, en la tendencia, tantas veces repetida por el actual director de Agricultura, señor Vellando, de que la enseñanza sea eminentemente práctica. Lógico es, en su consecuencia, que colaborador eficazísimo de tales enseñanzas sea el Campo de Demostración, donde mejor que en ningún local, puedan ponerse a la luz del día las cuestiones planteadas por los agricultores del término municipal. Podrá asimismo, en circunstancias especiales, utilizarse el

Campo de Experimentación donde, mancomunadamente, entendedos y técnicos, establezcan y aclaren sus dudas. Idénticamente, cuando con venga para la demostración y enseñanza un semental, un gallinero moderno, etc., etc., las paradas de sementales de ganado vacuno, lanar y de cerda, las nuevas instalaciones avícola, sericícola, etc., afectas, por ejemplo, a esta Granja Agrícola, e impulsadas actualmente por una buena orientación moderna, estarán (ya lo han estado en esta Región) al servicio de la Cátedra, pudiendo decirse que ésta es a manera de tentáculo que enlaza los Centros con las agrupaciones de productores, por muy distantes que se hallen de dicho Centro impulsor.

Procedimiento de solicitar la cooperación de la Cátedra.—Todo el que tenga interés en solicitar la colaboración de la Cátedra, a ser posible representante de Corporación o Entidad (Ayuntamiento, Sindicato Agrícola, Comunidad de Regantes, Asociación de Ganaderos, etcétera), pueden llenar el impreso que acompaña a esta Hoja Divulgadora y, en su defecto, escribir directamente con la representación que ostenten, al Ingeniero jefe de la Cátedra, actualmente director de la Granja Agrícola de Zaragoza. En tal carta o escrito expondrá lisa y llanamente el problema que, a su juicio, tiene de momento interés solucionar en el terreno de su demarcación, como, por ejemplo, estudio de las tierras del término, su abonado, selección de simientes, ensayo de nuevas variedades de simientes, su sulfatado, ensayo de nuevos aparatos, plantación de árboles, poda, estudio calimétrico del término para plantación de vides, cooperación, mutualidad, ejercicio del crédito agrícola y toda esa gama de actividades en que el labrador se mueve y que el gestor de la carta estime conveniente deba enseñarse o divulgarse.

Prejuicios y errores.—Existe la idea errónea de que el oficio de labrador es el más fácil de todos; de ella están imbuidas las zonas agrarias y en tal orientación se tiene la tendencia de que las claras inteligencias aquellas que descuellan en cada familia, vayan a la ciudad, estableciéndose una selección completamente contraria a los intereses del campo, y aun a las de la misma economía nacional, plétórica de aspirantes ciudadanos y carente de voluntarios agrarios en pleno optimismo. Todos pueden trabajar en el campo, pero no todos están capacitados para utilizar los conocimientos con la especialización y perfección que los actuales tiempos requieren, y por ello, muchas de las explotaciones, desde la más importante a la más modesta, no son remuneradoras, porque el elemento director, y aun los dirigidos, no sacan el partido posible a su

potencia física, a su inteligencia semi-tallada. Cualquiera que piense cómo es la vida del campo, verá la complejidad de operaciones que en la misma se llevan a cabo en una añada, en una campaña; no precisa enumerarlos porque la lista sería larga, y por ello y abundando en lo expuesto, de que las operaciones, desde la más sencilla a la más complicada, se haga con cálculo e inteligencia, a que se haga por tradición, existe marcada diferencia, que se traduce en el precio de coste de los productos de la explotación (fuera de las causas de fuerza mayor, sequía, plagas, etc.).

Unas últimas palabras.—Existe en esta región, grato es reconocerlo, una íntima penetración entre los elementos productores del campo y los técnicos agrónomos; pero creemos que el buen desarrollo de esta Cátedra, el estrechamiento de lazos de amistad y comunicación de ideales y de afanes, sería un factor más en esta orientación de perfección cultural. Los que estamos afectos a esta Cátedra, tenemos el mayor entusiasmo e ilusión para el desempeño de nuestro cometido, con lo que no hacemos otra cosa que corresponder a la confianza puesta por los Poderes públicos al designarnos para tales cargos, y con estas breves líneas sólo tratamos de divulgar este nuevo servicio, ofreciéndonos incondicionalmente al país para cumplir fielmente los deseos del excelentísimo señor ministro de Fomento e ilustrísimo señor director general de Agricultura.

Zaragoza, Diciembre de 1927.
 —El ingeniero agrónomo, jefe de la Cátedra, José Cruz Lapazarán.

Por la copia,
MIGUEL SÁNCHEZ DE CASTRO.

EN EL NUEVO CASINO
Inauguración de las fiestas aristocráticas

El Nuevo Casino, entidad que cuenta en Huesca con generales simpatías, ha organizado una serie de conciertos, cuya inauguración tendrá lugar hoy. A las siete de la tarde la buena sociedad de Huesca acudirá a los salones de este elegante Círculo, para dar realce a estos actos de matiz especial, único e inconfundible.

Habrá concierto a cargo de una orquestina y finalmente se interpretarán algunos bailes.

Se obsequiará a los asistentes con un te.

La Junta del Nuevo Casino está dispuesta a todo para proporcionar a los socios ratos de esparcimiento. Su presidente, nuestro entrañable y simpático amigo don José María Laguna Guillén, se las promete muy felices y para todo tiene, ya que siempre las fiestas de esta Sociedad han resultado brillantes y animadas.

Felicitemos de antemano a la Directiva del Nuevo Casino por el éxito rotundo que sus fiestas alcanzarán y le alentamos, aunque no hace falta, para que siga desarrollando su programa, proporcionando a los socios y sus familias ratos de solaz entretenimiento. Muchos señoritos como «el señorito»... y conseguido.

LOCALES
Apuntes de ayer

A pesar de ser una de las fiestas suprimidas gran parte de los comercios, especialmente por la tarde, permanecieron cerrados.

Es también el día de ayer designado, por tradición, para celebrar la feria llamada de la «Candelera», la cual correspondía formarse en la Plaza de Santa Clara; si bien la afluencia de forasteros fue abundante, las transacciones escasearon.

Asistió a la función religiosa de la Catedral nutrida representación del Ayuntamiento, formada por los señores Campo, Mingro, Viles, Lucas, Meza, Ayerbe, Muguerza y Mateo; oficiando en la bendición y distribución de las Candelas el muy ilustre señor deán don Jacinto Peré.

Si bien la temperatura no era muy agradable, por la impetuosidad del viento, aunque no muy frío, por el Coso la animación fue como en los días de gran solemnidad; así también, se observaron llenos completos en las funciones anunciadas en los Teatros respectivos.

Abogacía del Estado

Cumpliendo lo ordenado en el artículo 273 del vigente Reglamento del Impuesto de Derechos Reales en el mes actual se liquidará el impuesto que grava los bienes de las personas jurídicas. Lo que se hace público para conocimiento de las entidades y Corporaciones sujetas a dicho tributo, las que deberán ingresar en el legal plazo para no incurrir en multas.

CLINICA DENTAL
DR. PELLICER
 MEDICO-ODONTOLOGO
 CONSULTA DIARIA DE 9 A 1 Y DE 3 A 7
 Vega-Armiño, 5, 1.º Teléfono núm. 29 HUESCA

†
LA SEÑORA
Doña Trinidad Coterón Erla
 DE MUR
 (Maestra nacional de Argables)
 Ha fallecido a las siete de la mañana de ayer
 Confortada con los Auxilios Espirituales
 R. I. P.
 Sus desconsolados esposo don José Mur; hijos don José María, doña María, don Mariano, doña Concha y doña Antonia; hija política doña Anita Company; primos, sobrinos y demás parientes; suplican a sus amigos y relacionados la merced de una oración por el eterno descanso de la finada, la asistencia a los funerales que se celebrarán hoy, a las once, en la iglesia parroquial del Salvador (Catedral) y acto seguido a la conducción del cadáver al Cementerio Católico.
 Huesca, 3 de Febrero de 1928.
 El duelo se despedirá en el templo. No se reparten esquelas.

LA TIERRA
 SE VENDE EN BARCELONA, KIOSCO DE AGUSTIN, EN LA RAMBLA, PRENTE A LA CALLE CONDE ASALTO

Caballos cojos
Ganados inútiles
CURA
Resolutivo Rojo Mata

AUBURN

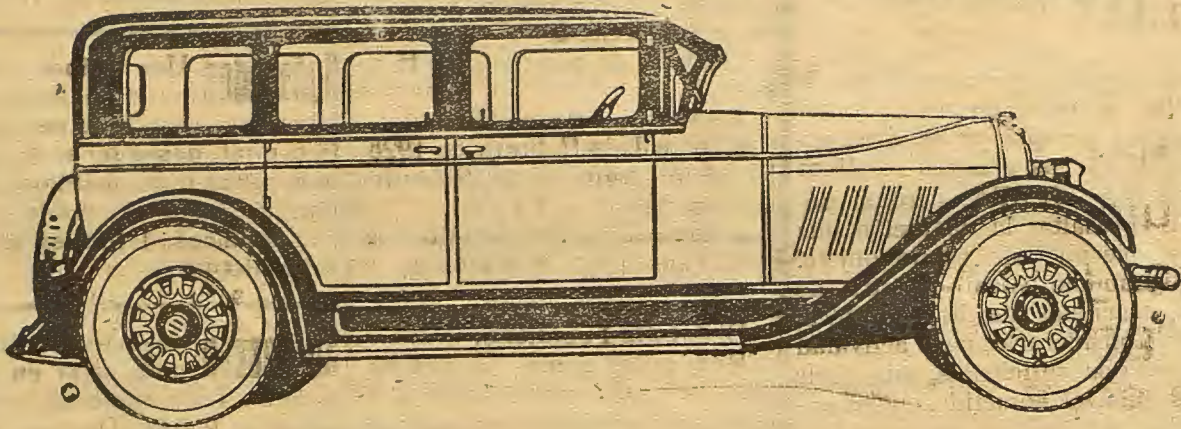

VISITE V. NUESTRO AGENTE EN HUESCA. INSPECCIONE EL AUBURN, INSISTA EN CONDUCIRLO V. MISMO. Y AL MENOS QUE EL MISMO CUMPLA CON TODAS SUS EXIGENCIAS, MUCHO MEJOR QUE CUALQUIERA OTRO COCHE, NO LE PEDIREMOS QUE LO COMPRE

The "UNIQUE" Pen

es la única y legítima estilográfica que ofrece 30 lujosos modelos al precio único de

Ptas. 9'95

Todo el que quiera adquirir nuestra famosa pluma de 9,95 debe pedirla por su nombre, para evitar engaños

The "Unique" Pen

Precio único --- 6 meses de garantía --- 30 modelos

Venta exclusiva en la EDITORIAL V. CAMPO Coso Bajo, 9 y 11 HUESCA

Gran rebaja de precios

EL SIGLO XX

Comercio de tejidos, confecciones y otros artículos

No anuncia precios

EL QUE MAS BARATO VENDE VISITADLO Y OS CONVENCEREIS

Depósito de barajas de Fournier de Vitoria

Cosáreo López -- (Sucesor de Juan Ferrer Susín) -- HUESCA

Klein Hermanos

TALLER MECANICO DE

VACIADOS ALEMANES

San Lorenzo. 5

HUESCA

JAMÁS...
HEMOS VISTO UN LIBRO DE LA NATURALEZA TAN HERMOSO COMO ESTE sus paginas son **PÁGINAS ARRANCADAS DE LA NATURALEZA VIVA**

Divulga con encanto la ciencia que descubre y describe la vida

HISTORIA NATURAL
VIDA DE LOS ANIMALES DE LAS PLANTAS Y DE LA TIERRA

Ni nunca se publicó obra tan sugestiva como **LAS RAZAS HUMANAS**

Super-producción editorial Pida detalles y prospectos a **Editorial V. Campo**
Coso bajo 9, y 11 HUESCA

CUATRO VOLUMENES NOSOS TOMOS PAPEL COUCHE DOS MIL PAGINAS CINCO MIL GRABADOS LAMINAS EN COLOR

INSTITUTO GALLICH

¡Señoras, Caballeros!

El que se retira por pequeños miramientos, al visitar la casa de

Leopoldo Sánchez

pierde miserablemente el tiempo y su dinero. Tened presente que sólo las casas que reduzcan los gastos generales podrán sobresalir y vender barato; lo que digan en contra es tocar el violín.

SANCHEZ, vende y venderá siempre, porque se limita a hacerlo todo más barato que nadie. Y síno, pruebas son amor y no razones.

Popelines lana 90 cms.	2	ptas. m.
Delantales cocina	0'50	"
Cortes bata lana	5	"
Cortes abrigo señora 140 centímetros 3 m	10'50	"
Mantas lana matrimonio	15	"
Género de punto como camisetas, pantalones, poleas, etc.	a precio tirado.	
Panas de 5 ptas.	3'50	"
Trejes caballero a medida y un reloj de regalo.	50	"
Toallas	10	" kilo.
Cubiertas cama	10	"

e infinidad de cosas que no enumero porque no hay espacio. Queda dicho, que para comprar barato en el Comercio de SANCHEZ

Se necesita un dependiente

Coso bajo, 63 HUESCA

Han salido premiados en el mes de Enero: 5.935, Manuela Mur, de Albero Alto; 5.937, Pabla Aso, de Almudéhar; 5.949, Filomena Navasa, de Lierta; 5.836, Margarita Beired, de Loperzano, y 3.801, Inglán, Poinpenillo.

La Fiesta del Arbol

Folleto con arreglo a las ideas de don Joaquín Costa. Pedido a la Editorial V. Campo, Coso Bajo, 9 y 11

LA ENSEÑANZA

complementaria obrera, por doña Leonor Serrano, Inspector de primera enseñanza de la provincia.

Se vende a 3'50 pesetas en la Editorial V. Campo, Coso Bajo, 9 y 11.

Francisco Lafarga Pellicer

Representante de la Casa Singer. El más antiguo de la provincia.

VENTA DE MAQUINAS PIEZAS Y COBROS DE LAS MISMAS

Note.—Se atienden toda clase de reclamaciones a domicilio, gratis.

No comprar máquinas sin antes consultar precios y condiciones.

Coso Bajo, 35. ESTANCO

HUESCA

Encargue todos sus trabajos en la Imprenta de este periódico.

Muchos muebles

Trasladados al nuevo local, Coso Bajo, 103, se saldan algunos muebles. Precios increíbles. No compr sin visitar esta casa.

Gran saldo, batería cocina, a cinco pesetas kilo. --- Por cada kilo se regala un cazo ---

HIERROS DROGAS FERRETERIA

Joaquín Lafarga Huesca

CON UN EJEMPLAR DEL



ANUARIO GENERAL DE ESPAÑA

(Baillly-Baillière - Riera)

PODRÁ ENTERARSE DE LA PRODUCCION, COMERCIO, INDUSTRIA Y PROFESIONES DE CADA UNA DE LAS POBLACIONES DE ESPAÑA POR INSIGNIFICANTES QUE SEAN

CONTIENE UNA SECCION EXTRANJERA con los principales datos de todos los países del Globo

ANUNCIE

en esta obra y conseguirá extender sus relaciones comerciales a todos los países

3 TOMOS

sólidamente encuadernados (7.500 páginas) 75 pesetas

Franco de portes en toda España

UNOS TRES MILLONES DE DATOS

Anuarios Baillly-Baillière y Riera Reunidos, S.A. Estudios Consejo de Clientes, núm. 240. BARCELONA

El que más barato vende

Tejidos -- Confecciones -- Novedades

Fernando Guillén

Padre Huesca, 2 San Orenco, 19

Un poco de atención "soldados de cuota,"

Equipos completos reglamentarios a medida, a cargo de la más importante casa especializada en uniformes militares, según las últimas disposiciones.

Se reciben los encargos para la medida

DESDE HOY COTIZACIÓN DE TODOS LOS GÉNEROS, CON NUEVA BAJA DE PRECIOS

Colchas cama grandes, 7 ptas.; Idem seda matrimonio, 16 ptas.; Pieza tela rica de oro, 10,50 ptas.; Sábanas de hierro, 6 ptas.; Paños cocina grandes, 4 ptas. docena; Servilletas algodón damasco, 5,65 pesetas docena; Mantas algodón blancas, 6 ptas.; Idem lana grandes, 17,50 ptas.; Cojines seda, 1 25 pesetas; Edredones seda, desde 20 ptas.; 3 metros corte bata lanilla, 4,20 ptas.; Maletas fibra, 6,50 ptas.

(Sección camisas a medida a cargo de la Casa Ducaý, de Zaragoza).