Año 64 — Número 19.491 — Precio: 50 cts.

El Adelanto

DIARIO DE SALAMANCA

Domingo, 14 de septiembre de 1947

REDACCION Y TALLERES: TELEFONO 1924
CALLE DE RAMOS DEL MANZANO, 36

ADMINISTRACION: TELEFONO 1018
RUA MAYOR, 13.—APARTADO 10

Recepción en honor del Cuerpo diplomático

San Sebastián.—En el Palacio de la Cumbre se ha celebrado esta tarde una recepción ofrecida por el ministro de Asuntos Exteriores y señora de Martín Artajo, al Cuerpo diplomático, autoridades y aristocracia de San Sebastián.

El acto se deslizó en un ambiente de distinción y buen gusto, haciendo los honores a los invitados los señores de Martín Artajo con su proverbial amabilidad y afecto. (Logos.)

Hoy, cuestación pública de «Auxilio Social» en la capital, colocándose el emblema «Alonso de Ercilla»

Toma de posesión del nuevo director general de Puertos y Señales Marítimas

El ministro de Obras Públicas, señor Fernández Ladreda, con el nuevo director general de Puertos y Señales Marítimas, don Luis Martín de Vidales, y otras personalidades, en el acto de la toma de posesión

(Foto Vidal.)

El homenaje de Salamanca al Gobernador civil de Valencia, señor Laporta

PROGRAMA DE LOS ACTOS QUE HAN DE CELEBRARSE EN HONOR DEL ILUSTRE SALMANTINO Y AUTORIDADES DE VALENCIA

Día 15.—A las doce de la mañana, solemne recepción, bajo mazas, por parte de la Corporación Municipal, del excelentísimo señor don Ramón Laporta Girón, hijo adoptivo e ilustre de la ciudad.

A las doce y cuarto solemne acto capitular de la Corporación Municipal para entregar a dicho señor el título de Hijo Adoptivo e Ilustre de la ciudad de Salamanca. A este acto están invitadas las autoridades de Valencia, como asimismo las autoridades de Salamanca.

A la una, lunch en los salones del Ayuntamiento, en honor de los señores concurrentes al acto.

A las cinco de la tarde, el Casino de Salamanca recibirá al excelentísimo señor don Ramón Laporta y autoridades de Valencia.

De seis a ocho, las dignas autoridades de Valencia, acompañadas del ilustre cronista de la ciudad, don Antonio García Boiza y representación del Ayuntamiento de Salamanca, visitarán la exposición del Ajuar Salmantino y los principales monumentos de la ciudad.

A las once de la noche, comida íntima, que el Ayuntamiento de Salamanca ofrece al excelentísimo señor don Ramón Laporta y dignas autoridades de Valencia.

Día 16.—A las doce de la mañana, recepción por la excelentísima Diputación Provincial, en su Palacio, del excelentísimo señor don Ramón Laporta y autoridades de Valencia.

A las cuatro de la tarde, excursión organizada por el Ayuntamiento en honor de las autoridades de Valencia para visitar Ciudad Rodrigo, obsequiando a la misma con una merienda en el "Parador del Turismo"

LA FERIA

FESTEJOS PARA HOY

A las ocho de la mañana, dianas por las bandas de cornetas y tambores de la Cruz Roja y bandas de cornetas y tambores y música de la excelentísima Diputación provincial.

A las doce de la mañana tendrá lugar, en el campo de la Unión Deportiva Salamanca, unas pruebas de aeromodelismo y prácticas de montajes de campamentos, realizada por el Frente de Juventudes; a tal fin, a las doce en punto partirá de la Plaza Mayor la centuria «Tercio Viejo», que intervendrá en el montaje de campamentos y pruebas citadas. El campo de deportes estará acondicionado y adornado para este fin.

A las doce de la mañana, salida de la Casa Consistorial de las tradicionales gigantillas y gigantones, acompañados de los dulzaineros y tamborileros.

A la misma hora, en la Plaza Mayor, tendrá lugar un gran concierto de música por la banda de la excelentísima Diputación provincial.

Por la tarde, tercera corrida de toros, lidiándose seis toros de la ganadería de don Joaquín P. Buendía (Santa Coloma) y otros dos de don Huberto Sánchez Tabernero, para los diestros Gitanillo de Triana, Manuel Alvarez Andaluz, Manuel Escudero y Luis Mata.

A la salida de los toros, grandes fiestas en el Casino de Salamanca y otras sociedades.

Por la noche, bailes públicos por los dulzaineros y tamborileros en las calles y plazas donde tradicionalmente se vienen organizando.

A las once de la noche, en la Plaza Mayor, se procederá a la quema de una colección de fuegos de artificio, de la casa de pirotecnia «La Zaragozana», de don Angel Sanz, de Zaragoza.

PARA MAÑANA

En el Campo de Tiro y Deportes, tirada de pichón. Tirada de prueba y a continuación tirada de copa de la excelentísima Diputación provincial y 4.000 pesetas de premios.

También por la tarde, festival taurino musical.

A las once de la noche, gran verbena popular en el Barrio de Garrido.

El martes se reunirá la Asamblea General de las Naciones Unidas

Tratarán de la admisión de nuevos miembros, relaciones con España, cuestión de Palestina y anulación del privilegio del veto

CANADÁ ASPIRA A UN PUESTO EN EL CONSEJO DE SEGURIDAD

Nueva York. — El general Marshall ha explicado brevemente a los miembros de la Delegación norteamericana que asistirán a la Asamblea general de la ONU, el plan norteamericano para impedir que la Unión Soviética tome la iniciativa en las deliberaciones. Bosquejó el programa que tendrá que seguir la Delegación, citando los puntos más salientes, que deberán ser tratados, entre ellos el problema de Palestina, el veto de los cinco grandes, el punto muerto que existe entre oriente y occidente respecto al control mundial de la energía atómica y el desarme general.

Un portavoz del Departamento de Estado ha manifestado a los periodistas que no cree que se den más detalles acerca de las instrucciones de Marshall a los delegados. (Efe.)

Programa de la Asamblea.

Lake Success.—En el programa de las sesiones de la Asamblea general de las Naciones Unidas, que comenzará el 16 de septiembre, a las once de la mañana (hora local), figuran, entre otros, los siguientes asuntos:

Admisión de nuevos miembros, si se reciben las recomendaciones del Consejo de Seguridad.

Relaciones de los miembros de las Naciones Unidas con España (moción 39 de 12 de diciembre de 1946).

Cuestión de Palestina y reconocimiento de su independencia (moción presentada por Arabia).

Convocatoria de una Conferencia especial para anular el privilegio del veto, con sujeción al artículo 109 de la Carta presentada por Argentina (Efe.)

Canadá se opone al veto.

Ottawa. — El Canadá ha anunciado oficialmente que aspira a un puesto en el Consejo de Seguridad de las Naciones Unidas y ha reiterado su oposición al veto, al mismo tiempo que expresaba su fe en la Organización internacional de las Naciones Unidas para preservar la paz.

El anuncio ha sido hecho por el Ministerio de Asuntos Exteriores canadienses, Louis Saint Laurent, que también es jefe de la Delegación de su país en la ONU.

Saint Louis declaró que en el próximo período de sesiones del Consejo general de la ONU, el Canadá presentará su candidatura al Consejo de la ONU sobre tal propósito y que conforme a la política del Gobierno canadiense, no ha solicitado de los demás países que apoyen su candidatura ni ha pedido promesas de veto.

Después de explicar que el Consejo de Seguridad fué creado para hacer desaparecer las amenazas de la guerra, mediante el apaciguamiento, dijo que tal organismo no ha satisfecho las esperanzas que todos habían puesto en él y culpó de ello al mal uso del veto.

Añadió que el veto había dado privilegios a los cinco grandes, lo cual no era justo, y que el Canadá seguirá esforzándose por hallar una solución a la situación. (Efe.)

El discurso que leerá Marshall.

A bordo del acorazado «Missouri».—El presidente Truman ha leído y dado su aprobación al discurso que el secretario de Estado, general Marshall, pronunciará mañana en Nueva York al comenzar la semana de las Naciones Unidas.

A bordo del acorazado, las conversaciones giran principalmente en torno al huracán tropical que hoy se encuentra a dos mil kilómetros por delante del buque. Se cree que el Missouri cruzará la ruta del huracán, pero a gran distancia del centro de la tormenta. (Efe.)

LA JUVENTUD POLACA opone una gran resistencia a la doctrina comunista

SUECIA VA A SOLICITAR UN EMPRESTITO NORTEAMERICANO

Nueva organización policíaca para la represión del mercado negro

Francfort.—Una nueva unidad de Policía creada por el Departamento de Seguridad Naval del Gobierno militar norteamericano comenzará a prestar servicio el lunes próximo en el puerto de Bremen. Su cometido será inspeccionar los barcos mercantes procedentes de los Estados Unidos e impedir la filtración de mercancías hacia el mercado negro.

Esta medida ha sido tomada en vista del aumento que ha tomado el tráfico de contrabando y de la extensión de las actividades de los estraperlistas, en gran escala, por las tres zonas occidentales de Alemania. (Efe.)

El comunismo entre la juventud polaca.

Londres. — La resistencia a la doctrina comunista entre la juventud polaca se manifestó durante los exámenes de Bachillerato celebrados este mes en Polonia, informa de Bruselas la agencia P. A. T. En los Tribunales han tomado parte representantes del partido comunista con voto decisivo. Uno de ellos, Jan Kott, conocido agente soviético, se quejó amargamente de la ignorancia de los jóvenes sobre la doctrina comunista, cuya mayor parte no sabe siquiera cantar «La Internacional» No han cido hablar de la «España roja», y cuando se les pregunta algo sobre el fascismo, sus respuestas llenan de espanto a los delegado comunistas.

Los maestros han notado que la presión ejercida sobre la juventud polaca por los comunistas tiene como único efecto el fortalecimiento de la resistencia moral a sus influencias. (Efe.)

Suecia solicitará un empréstito.

Nueva York. — Una información especial de Estocolmo al periódico «The New York Times» dice que el Gobierno sueco piensa solicitar un empréstito norteamericano para compensar la merma de sus reservas de oro y de divisas extranjeras, que en las últimas cuatro semanas ha sufrido una disminución del 20 por 100.

Según el despacho, Suecia tendrá que revisar el crédito comercial por valor de 250 millones de dólares que otorgó el pasado año a Rusia y también otros créditos al extranjero.

En algunos medios económicos se cree que el Gobierno deberá restablecer el racionamiento de artículos textiles y de piel e incluso suprimir ciertas importaciones. (Efe.)

El partido comunista húngaro.

Londres. — Según Radio Moscú, el partido comunista húngaro considera necesario liquidar los obstáculos que se oponen a la consolidación de la unidad de los partidos obreros. Esta resolución —añade la emisora soviética— fué adoptada en una reunión del Comité Central del citado partido, en la que se reconoció que, a pesar del indiscutible éxito de las fuerzas democráticas en las recientes elecciones, las organizaciones derechistas y reaccionarias continúan disfrutando de amplio apoyo en el país. Por esta causa, los comunistas estiman que su principal tarea inmediata es la de eliminar para siempre toda oposición. (Efe.)

UN LIBRO BLANCO SOBRE GRECIA

Washington. — El Gobierno de Estados Unidos ha publicado un Libro Blanco sobre la actual situación de Grecia. En él se dice que las amenazas de Yugoeslavia, Bulgaria y Albania a la seguridad de Grecia constituyen uno de los más críticos problemas internacionales.

El hecho de que haya sido publicado el Libro en vísperas de la Asamblea general, hace presumir que los Estados Unidos tratan de obtener una acción positiva de protección para Grecia frente a sus vecinos dominados por los comunistas. (Efe.)

La esposa y la hija del Caudillo, en Santiago de Compostela

Por la tarde, llegaron al Pazo de Meirás

Santiago de Compostela.—A las seis menos cinco de la tarde ha llegado en automóvil a esta ciudad la esposa e hija de su excelencia el Jefe del Estado, acompañadas de los ayudantes de Su Excelencia y la señorita Maruja Jurado, íntima amiga de la hija del Caudillo. En la puerta de las platerías de la Catedral se habían congregado minutos antes las autoridades de la ciudad, para recibir a las ilustres viajeras. Acompañadas de dichas autoridades doña Carmen Polo de Franco y su hija entraron en la Catedral, dirigiéndose al altar mayor, donde ocuparon unos reclinatorios y permanecieron orando breves momentos ante la imagen del Apóstol. Después subieron al camarín donde se venera la imagen pétrea del Apóstol Santiago, la que fué besada y abrazada por las ilustres damas.

Numeroso público que se había congregado ante la Catedral aclamó a la esposa e hija de su excelencia. (Logos.)

En el Pazo de Meirás

Coruña.—A las ocho menos veinte de esta tarde han llegado al Pazo de Meirás la señora de Su Excelencia el Jefe del Estado, doña Carmen Polo de Franco, y su hija. Venían acompañadas del coronel de E. M. señor Peral, ayudante de campo del Caudillo; del señor Fuertes, jefe accidental de la Casa civil de Su Excelencia, y de la señorita Maruja Jurado. Fueron saludadas las ilustres viajeras por las autoridades locales. (Logos.)

Aumentan las huídas a la zona de ocupación soviética

Berlín.—Heinrich Stucker, alcalde de Mullhausen (Turingia, zona de ocupación soviética, ha huído a la zona de ocupación inglesa, según anuncia el periódico «Telegraph». El periódico también anuncia la desaparición de Mecklemburgo, en la zona soviética, del doctor Mathe, oficial del Ministerio de Educación de dicho Estado, y del consejero Simón, exoficial de la Luftwaffe y actual encargado de Asuntos Culturales de la región.

En días pasados huyeron de la zona de ocupación soviética el primer ministro de Turingia, el alcalde de Jena y el escritor Theodor Plivier. (Efe.)

Acusación de Radio Moscú

Londres.—La crisis griega no existe. Es, sencillamente, la crisis de la política imperialista de los representantes norteamericanos en Grecia, dice Radio Moscú en un comentario acerca de la situación en los Balcanes.

Finalmente, Radio Moscú acusó a los norteamericanos de fomentar las luchas internas en Grecia. (Efe.)

Una nota del Banco de España, sobre una burda falsificación de billetes

AQUELLA TIENE, EN EL FONDO, UNA INTENCION CRIMINAL Y ANTIESPAÑOLA, FRUSTRADA TOTALMENTE

Madrid.—El Banco de España a facilitado la siguiente nota:

«En algún periódico de Madrid se han publicado noticias o comentarios llamando la atención de los gestores del Banco en orden a la adopción de determinadas medidas relativas a una falsificación que supone recién descubierta, de billete de cinco pesetas.

Podríamos completar la aludida información, que peca, por lo menos, de ligera, diciendo que dicha falsificación, bastante burda, no ofrece ya importancia alguna, y que la Policía gubernativa, actuando con su pericia y discreción acostumbradas ha logrado desbaratar enteramente y a tiempo los planes del grupo falsificador, en los que al lado y quizá por encima del lucro criminal, alienta una maniobra antiespañola desde el territorio de un país que no mantiene con nuestro Gobierno relaciones normales. Pero es más importante añadir que es a todas luces innecesario el citar el celo de las dignas autoridades españolas o de los servicios del Banco de Emisión, porque en perfecta compenetración unas y otros, dedican sus mayores desvelos a la resolución de los variados y complejos problemas que hoy día presenta el aprovisionamiento de billetes para las necesidades de la circulación dineraria y que desborda, ciertamente, el tono propio del comentario periodístico. (Logos.)

El regreso de Taylor, a Roma

París.—Myron Taylor, representante del presidente Truman cerca de la Santa Sede, regresará a Roma en la próxima semana, según anuncia la Agencia Reuter. Actualmente se encuentra en Berlín y el viaje lo realizará vía París. (Efe.)

EN MEMORIA Y HOMENAJE DEL P. CAMARA

Se colocará en San Juan de Sahagún una lápida conmemorativa del Centenario

Reproducimos la lápida tallada por el prestigioso marmolista salmantino señor Seseña, con la que el excelentísimo Ayuntamiento de Salamanca va a rendir homenaje a la memoria del inolvidable prelado de nuestra diócesis, doctor fray Tomás de Cámara. Con ella se conmemora el centenario del nacimiento de tan ilustre obispo salmantino cuyo paso por la diócesis fué tan fructífero en obras propias, en logros magníficos y en iniciativas maravillosas.

La personalidad de excepcionales méritos del Padre Cámara, que, como la lápida reza, era «elocuente orador, escritor fecundo, restaurador de las glorias salmantinas, de sus monumentos y sus tradiciones, pastor amantísimo de su grey, cantor de sus piedras doradas, cargadas de historia», bien merece el recuerdo y homenaje constante y perpetuo de la ciudad. Ahí está el monumento a él dedicado en la Plaza de Anaya, evocador también de sus dos más loables propósitos: la Basílica Teresiana y el templo dedicado al Santo Patrón de la ciudad.

Será este último lugar—la iglesia de San Juan de Sahagún—en el que ha de ser fijada esta lápida, que se descubrirá, con toda solemnidad, el próximo día 19, fecha en que se cumplen cien años del nacimiento del R. P. Cámara, cuya labor inolvidable, tan loabilísima en todos sus aspectos, ha de ser por siempre un ejemplo de virtudes y méritos, que nuestra ciudad perpetúa con sus testimonios perdurables.

(Foto Guzmán Gombau)

La reconstrucción de Europa

Londres.—Doscientos ocho estudiantes alemanes han llegado a esta capital para trabajar en los campos devastados por las inundaciones de la primavera pasada, de acuerdo con el plan establecido por la Asociación Cristiana de Reconstrucción de Europa. El dinero para el sostenimiento de estos jóvenes alemanes ha sido reunido en colectas organizadas en las iglesias inglesas. (Efe.)

Gobierno civil de Salamanca

SUSCRIPCION PRO DAMNIFICADOS DE CADIZ

15 relación de donantes

	Pesetas
Suma anterior	261.835,90
EN EL GOBIERNO CIVIL (Junta Provincial de Beneficencia).	
Escuelas del Magisterio (un día de haber)	419,20
Ayuntamiento de Fuenteliante	1.333,00
Don Antonio González del Rey	100,00
Vecinos de Bóveda del Río Almar	783,00
EN LA JEFATURA PROVINCIAL DEL MOVIMIENTO	
Vecinos de Ventosa del Río Almar	51,50
Vecinos de Villar de Peralonso	80,25
Vecinos de Arcediano	165,20
Vecinos de Golpejas	515,25
Vecinos de Negrilla de Palencia	85,05
Vecinos de Cipérez	716,85
EN LA CAMARA OFICIAL DE COMERCIO E INDUSTRIA	
Rodríguez Galván, S. A.	250,00
EN EL BANCO MATIAS BLANCO COBALEDA	
Don Eroteides Cascajo	100,00
Suma y sigue	266.435,20

Salamanca, 13 de septiembre de 1947.

Universidad de Salamanca 2019

La ciudad

HACE 50 AÑOS

VERAGUAS PARA LA FINAL

14 de septiembre de 1897

Por vez primera encontramos en las reseñas de toros esa frase de tan frecuente uso que nos reafirma en la creencia de que los toros bravos y la voluntad de los diestros no se encuentran casi nunca: «Ya lo dijo Pepe Moros...» Los Veraguas magníficos que se lidiaron aquel día dieron motivo a esta alusión al conocido verso, porque Guerrita y Bomba (Emilio) no quisieron verlos. Y luego suponemos que esa costubre de reservarse los maestros es sólo de los tiempos modernos.

El resto del programa de festejos se reducía a visitas al Museo, visitas a las exposiciones y visitas a los monumentos artísticos. (Mucho visiteo y poca fiesta.)

Una crónica de la festividad en la Peña de Francia nos habla de haberse celebrado el séptimo aniversario del encuentro de la imagen que estuvo dieciocho años desaparecida y que por su mal estado hubo de hacerse otra nueva, en cuyo interior se guardan los restos de la antigua.

DIEZ AÑOS DESPUES...

También fueron veraguas los toros lidiados en la última de aquella feria, y también resultaron magníficos, si bien en esta ocasión Bombita Machaquito y Cocherito de Bilbao supieron aprovecharlos y triunfar plenamente, especialmente los dos primeros.

Hubo detención de carteristas a granel en el mercado de ganados y en el mercado nuevo donde seguía siendo visitadísima la exposición industrial y artística.

En los teatros continuaban los llenos para ver «El místico», de Rubiñol, en el Liceo, y varias obritas líricas en el Bretón, donde al día siguiente comenzarían los conciertos por la orquesta de la Sociedad de Conciertos Madrileña, dirigida por el muy querido maestro don Tomás Bretón.

GES

PEINES LENDRERAS SCHAMPOING FIJADORES PERFUMERIA Recio
(1)

Ha quedado abierta la Fotografía Marugán
FRENTE A LA IGLESIA DE SAN JUAN DE SAHAGUN

RACIONAMIENTO A LA CAPITAL

Racionamiento de aquellos artículos que están intervenidos, correspondiente a la semana 38 de la cartilla individual de racionamiento, que comprende los días 15 al 21 del presente mes de septiembre, ambos inclusive.

El racionamiento de artículos correspondiente a la semana indicada será, para las cartillas inscritas en las tiendas de ultramarinos, economatos no preferentes, cooperativas y colectividades, el que a continuación se detalla:

ADULTOS

ACEITE.—UN CUARTO DE LITRO por persona, contra el cupón III de la semana 38, al precio de 1,45 pesetas la ración.

AZUCAR.—100 gramos por persona, contra el cupón IV de la semana 38, al precio de 0,50 pesetas la ración.

LENTEJAS.—200 gramos por persona, contra el cupón II de de la semana 38, al precio de 1,10 pesetas la ración.

BACALAO.—100 gramos por persona, contra el cupón V de la semana 38, al precio de 0,95 pesetas la ración.

PATATAS.—DOS KILOS por persona, contra el cupón VI de la semana 38, al precio de 2,60 pesetas la ración.

INFANTILES

HARINA.—700 gramos por persona, contra el cupón I de la semana 38, al precio de 1,75 pesetas la ración.

ACEITE.—UN CUARTO DE LITRO por persona, contra el cupón III de la semana 38, al precio de 1,45 pesetas la ración.

AZUCAR.—100 gramos por persona, contra el cupón VI de la semana 38, al precio de 0,50 pesetas la ración.

BACALAO.—100 gramos por persona, contra el cupón II de la semana 38, al precio de 0,95 pesetas la ración.

PATATAS.—DOS KILOS por persona, contra los cupones IV y V de la semana 38, al precio de 2,60 pesetas la ración.

El indicado racionamiento deberá ser retirado por el vecindario de esta capital, durante los días 15 al 20 del presente mes, ambos inclusive. Es obligatorio la presentación de la tarjeta de abastecimientos en los establecimientos de ultramarinos, para la retirada de los artículos.

NOTAS.—El suministro de harina a los titulares de cartillas infantiles, que eligieron este artículo, será efectuado por los industriales detallistas que hicieron el anterior reparto.

El almacenista Enrique Prieto, S. A., se encargará del reparto de lentejas a los industriales detallistas habituales clientes de don Luis Maeso.

LAS COLECTIVIDADES retirarán los artículos y cantidades correspondientes al presente reparto, de los almacenes de donde son habituales clientes. El almacenista de legumbres don Antonio Pérez Canelas es el encargado de la distribución de lentejas a las colectividades clientes de don Luis Maeso.

LIQUIDACIONES

Los industriales detallistas entregarán los cupones y liquidarán el sobrante de artículos correspondientes al presente reparto, en el Negociado Control de esta Delegación provincial, el día 22 del presente mes, en la forma acostumbrada.

Salamanca, 13 de septiembre de 1947.—El gobernador civil, Diego Salas Pombo.

Cupón pro ciegos

Número premiado con 25 pesetas en el Cupón Pro-Ciegos, correspondiente al sorteo celebrado el día 13 de septiembre:

8 8 3

Premiados con 2.50 pesetas, todos los terminados en 83.

Notas musicales

Concierto de la Banda Provincial de Música, para el día 11 de septiembre, a las doce, en la Plaza Mayor:

PRIMERA PARTE

"O artista" (pasodoble), N.

"A orillas del Danubio Azul" (valses). J. Strauss.

"La viejecita" (selección), M. F. Caballero.

SEGUNDA PARTE

"Peñas arriba (rapsodia montañesa). T. Aragües.

"Katiuska" (segunda fantasía) P. Sorozábal.

"Camino de rosas (pasodoble), J. Franco.

El Adelanto
Es el diario más antiguo de la capital y provincia.

LA MEZQUITA SIRVE HOY
tercer día de feria la clásica paella. Menú interminable. Para paella, LA MEZQUITA. Grandes aperitivos :: :: :: ::
POZO AMARILLO, NUMERO 13, DUPLICADO

Vaqueros y Ganaderos

Hoy, domingo, día 14, llegarán los HERMANOS FERNANDEZ, de Torrelavega, con DOS VAGONES de novillas y vacas recién paridas, seleccionadas, de las montañas de Santander.
Para verlas y tratar, con los mismos, en CALLE DE SAN QUINTIN, NUMERO 7.

Lechera Salmantina
Cooperativa del Campo
Salamanca

Se ruega a nuestros cooperadores asistan al funeral que se celebrará el día 15 de septiembre, a las once de la mañana, en la iglesia de la Santísima Trinidad (San Pablo), en sufragio de nuestro fallecido tesorero, don Francisco García Benito.
Por Dios, España y su Revolución Nacional Sindicalista.
Salamanca, 13 de septiembre de 1947.—EL JEFE DE LA JUNTA RECTORA. (3)

Ayer, en el Ayuntamiento

Sesión de la Comisión Municipal Permanente

A las siete de la tarde celebró ayer sesión, en segunda convocatoria, la Comisión Municipal Permanente, en la cual, bajo la presidencia del alcalde, don Luis Fernández Alonso, y con asistencia del concejal señor López Ruiz, se conocieron y adoptaron acuerdos sobre los dictámenes de las distintas comisiones que relacionamos a continuación:

OBRAS

Dictamen condicionado en la instancia de don José Alonso Bartol Mazpule; estimatorio condicionado para las de don Federico Silguero, herederos de Tomás Martín Bazán y don Hilario Tristán Franco; imposición de sanciones en el acta de constancia de hechos levantada por la Inspección de Exacciones Municipales a don Julián Rivas, y desestimatorio en las de doña Luisa Muñoz Blanco, don José Martín Carretero, y en el recurso de reposición interpuesto por don Manuel Ambrosio Vicente, contra acuerdo de Su Excelencia de 19 de julio pasado.

En la instancia de los vecinos de la calle de Guadalete, se acordó la instalación de una luz.

Por último se acordó enviarles los informes técnicos sobre las peticiones que formulaban, a doña Juliana Sánchez, don Andrés García Blanco y a los vecinos de la calle de Mallorca.

TECNICO ARTISTICA

Dictámenes estimatorios en las instancias de don Feliciano Delgado García y don Canuto Egido Mulas, y estimatorio condicionado en la de don Gumersindo Iñigo.

POLICIA

Dictámenes accediendo a lo solicitado por don Antonio Pérez Canelas, don Miguel de Lagarra Velástegui y don Manuel Gil Remírez.

Se desestimó la formulada por los industriales de la Plaza del Angel y calles adyacentes.

HACIENDA

Dictámenes proponiendo la forma de pago del importe de las relaciones de jornales; de la segunda y tercera certificación parcial de las obras de pavimentación de los alrededores del Grupo Escolar «Francisco de Vitoria», realizadas por el contratista don Pedro Jaén, y del donativo de 200 pesetas para la fiesta de la banderita, librada al presidente de la Cruz Roja, Asamblea provincial de Salamanca.

También se trató de la liquidación de los gastos e ingresos producidos en los festejos de San Juan de Sahagún.

GOBIERNO

Dictamen en la instancia de don Emiliano Martín, director del Laboratorio Bacteriológico, pidiendo permiso reglamentario, y la de don Jesús Lucio García, sobre adquisición de papel viejo de oficinas.

Después se conoció de la correspondencia oficial cursada durante la anterior semana y de varias instancias solicitando empadronamiento.

Y la sesión se levantó, no teniendo más asuntos que tratar.

Dr. MORAZA
CATEDRATICO DE CIRUGIA
De 1 a 3 - Pollo Martín, 9 - Tel. 1583

LICEO A las 4,30 - Cine - MALVALOCA
y Tarde de Toros, por MANOLETE (Tolerada para Menores)
A las 8 y 11. - Sigue actuando con gran éxito la Compañía de
Rafael Rivelles, con el estreno de la comedia
EL SEÑOR MAYORDOMO
De Adolfo TORRADO No tolerada para menores

COLISEUM
A las 8 y 11 - DESPEDIDA de la Compañía de Revistas y Operetas MUÑOZ ROMAN, del Teatro Martín, de Madrid, con la famosísima opereta
¡5 MINUTOS NADA MENOS!
HOY
Pepita Huerta Alfonso del Real Victoria Ronda
EXITO CUMBRE DE ESTA COMPAÑIA (2) (No tolerada para menores)

La PROVINCIA

De Ciudad Rodrigo

HA PASADO LA FERIA SIN FESTEJOS Y MUCHA CONCURRENCIA

Ha pasado la feria de septiembre sin pena ni gloria, sin festejos de ninguna clase, sin conciertos por la Banda de música y sin atractivo alguno que pudiera haber entretenido a los numerosos forasteros que a ella concurrieron, a pesar de no haber programa de festejos alguno, como hacían tiempos pasados, el comercio, la industria y el Ayuntamiento en colaboración.

El campo del ferial de ganado lleno; ventas reducidas, excepto las terneras, que fué lo que más se vendió. El ganado caballar, mular y asnal, casi paralizadas las operaciones; los comercios de todas clases, llenos de público.

NOTAS DIVERSAS

Han pasado una temporada en ésta los artistas salmantinos don Manuel Perretta y su hijo don Jesús, encargados por la Diputación Provincial del montaje de una cocina de novecientas plazas en el Asilo de incurables.

—Después de pasar en ésta una temporada, han marchado para Tenerife don Tomás Hernández Sierra, músico de primera del Regimiento de Infantería de Tenerife, acompañado de sus encantadoras hijas.

—A los 81 años de edad, ha fallecido don Constatino Benito, y de 88 años, doña Dolores Romero Vallas.

S. VEGAS ARRANZ

ARTE
SEPTIMO, EL MAS BELLO EXPONENTE
LA CANCION DE BERNADETTE
La leyenda maravillosa y poética de la pastorcilla de Lourdes... Un poema de ternura y amor
A las 8 y 11, en
C. SALAMANCA
A las 5
Jorge Negrete
en
¡AY JALISCO NO TE RAJES!
(Tolerada para menores)
El salón estará deliciosamente perfumado con «Flores de mi jardín», de Gran Perfumería BOYERO

MODERNO
4,30, 8 y 11
La mujer del cuadro
(No tolerada para menores)

AMERICA
Testamentarías. Cobros. Partidas. Informes. Liquidación de bienes. Estudio de los doctores Bellver. Av. Corrientes, 330. BUENOS AIRES. Delegado para Salamanca y Zamora: Daniel Collantes Esteban. Doyagüe, 1. Teléfono 2695.

De Villoruela

Visita pastoral

Recién llegados a esta ciudad, y cuando aún resuenan en nuestros oídos los ecos del fervor religioso y las entusiastas aclamaciones de un pueblo, nos disponemos a hilvanar unas breves líneas que den una impresión de la jornada vivida hoy, día 11, por la villa de Villoruela.

Las campanas de la iglesia parroquial anunciaron en el transcurso del día la proximidad de la llegada del excelentísimo y reverendísimo señor obispo de la diócesis, doctor fray Francisco Barbado Viejo, llegada que tuvo lugar a las cuatro de la tarde, procedente del inmediato pueblo de Villoria.

El vecindario salió a recibirle a las afueras, presidiendo la manifestación sacerdotal, autoridades y funcionarios y formando los niños de las escuelas, que portaban infinidad de banderitas de mil colores.

Acompañaban a nuestro amantísimo prelado su secretario de visita, don Francisco Ordiales, y el señor párroco de Villoria. Fué cumplimentado, a la entrada del pueblo, por el párroco de Villoruela, don Rafael Fernández; el capellán de aquellas religiosas, don José Hernández, y el presbítero don José Ramos. Asimismo le ofrecieron sus respetos el nuevo sacerdote, don Teodosio de la Torre, y el seminarista Jorge Vicente; el alcalde, don Segundo Holguera, y Ayuntamiento en pleno; médico don Heliodoro de la Peña y maestros nacionales doña Damiana Ramos, don José M. Serrano y don Leoncio Lázaro.

El señor obispo hizo su entrada en el pueblo entre el sonar de las campanas y los cánticos piadosos que entonó la muchedumbre. Antes de llegar al templo hubo de pasar bajo tres arcos de triunfo.

Revestido de pontifical, y bajo palio subió al presbiterio haciendo la visita al Santísimo, y a continuación rezó un solemne responso por los difuntos de la parroquia.

Inmediatamente realizó los actos de su visita pastoral, recorriendo las dependencias de la iglesia y quedando altamente satisfecho del estado inmejorable de todo.

El niño Cándido de la Torre y la niña Mercedes Lázaro dieron la bienvenida al prelado en representación de sus compañeros, recitando dos hermosas poesías.

Seguidamente el señor obispo dirigió al pueblo una sentidísima plática llena de amorosos consejos y sabias enseñanzas, como propia de un padre amantísimo que es de todos sus diocesanos.

Nuestro querido prelado aprovechó la visita pastoral para administrar el sacramento de la confirmación a las doscientas sesenta personas, entre niños y jóvenes, que aún no lo habían recibido. Actuaron de padrinos en la ceremonia el señor alcalde y su esposa. Como nota saliente, hacemos constar la presencia en los distintos actos de las jóvenes Luisa Vicente, Irene Poveda, Inés y Mercedes Lázaro e Isabel Sánchez, que vestían el traje de charra las dos primera y de mantilla y peineta las dos últimas.

Terminaron los actos siendo agasajado el señor obispo y personas invitadas en la morada de nuestro digno párroco.

Inmediatamente emprendió tan ilustre huésped su regreso a Salamanca, siendo despedido en las afueras por el pueblo en masa, que le aclamó incesantemente, quedando altamente reconocido a las atenciones de que fué objeto.

EL CORRESPONSAL

Maquillajes Cremas Productos de Belleza
SURTIDO Y CALIDAD
Perfumería Recio

Compra - venta de toda clase de ganados
Luis Tristán
Especialidad en vacas de raza holandesa importadas de la montaña de Santander
Sánchez Ruano, 9 Calle Larga (Arrabal)
(3)

¡Al revés de todo el mundo!
Gran venta de tejidos modernos, a PRECIOS más BAJOS que los autorizados, en
Almacenes GALAN Plaza del Mercado, núm. 8
Extenso surtido en Pañería, Lanería y Sedería
Verdaderas GANGAS en PAÑOS para ABRIGOS de SEÑORA y CABALLERO

Anuncios por palabras

Hasta 20 palabras, 8 ptas. por inserción :: Cada palabra más, 0,40 pesetas ::

Ventas

ARTICULOS USADOS

«Ningún artículo usado podrá venderse, según lo dispuesto en la legislación vigente, a mayor precio del 80 por 100 del señalado en la tasa.

M. FRAILE tiene el gusto de comunicar a su distinguida clientela que del 17 al 25 del actual, en Medina del Campo, dispone de 5.000 cerdos de todos pesos, con más de un año, a 225 pesetas arroba. Informes, Hotel Europa. 3-2

BICICLETAS vendo dos buen estado. Coche pequeño, económico, compro directamente particular, no importa mal estado. Dionisio Martín, Fernando de la Peña, número 1. 2-2

MOLINOS DE PIENSOS.—De muela de piñón, autorizados a mano y motor, recambios, cortarremolachas, empacadoras. Gerardo Miñambres, calle Zamora, 46.

OKUOME paneles tres y cinco milímetros suministramos a compradores chapas nogal, molduras troqueladas, patas, etc. «TACHADEMA», Serranos, 41. Teléfono 3124.

VENDO barata furgoneta Citroen B. 12, estado nuevo, documentación corriente, toda prueba. Fraile. Paseo Canalejas, 140. 3-2

MATERIALES de construcción, cemento, yeso, cal, rasillas, ladrillos al por mayor y detall. José Martín, Rodríguez Fabrés, 19. Teléfono 2701. (3)

«TACHADEMA», Serranos, 41. Teléfono 3124. Grandes existencias molduras troqueladas. Chapas de nogal. Patas dormitorio. Paneles una cara castaño y nogal.

SE VENDEN conejos gigantes de España y comunes. Para reproductores y carne. La Granja. Camino de Cabrerizos. 1-1

FORD 10 HP. vendo, bien todo, cuatro puertas. Verlo y tratar, Maldonado Ocampo, 1 (cochera), de diez a una. 2-1

VENDO, en Machacón, 14 kilómetros Salamanca, noventa encinas, doce huebras viñedo, 17 huerta, 17 prado, 54 cereal, con buena casa, bodega y dependencias. Informes, Ramón Bovero, Villamayor. Días de feria, en Café La Granja. (1) 2-2

VENDO dehesas, huertas, casas de todos precios, muchas llave en mano. 1.700 metros de terreno, con edificación, en Paseo Canalejas. Informes, Dimas Madariaga, 13. (4) 1-1

DIAZ vende casas, llave en mano, 3.000.000, 1.500.000, 1.000.000, 850.000, 700.000, 650.000, 600.000, 550.000, 450.000, 400.000, 350.000, 300.000, 250.000, 200.000, 175.000, 150.000, 140.000, 130.000, 120.000, 110.000, 100.000, 95.000, 90.000, 85.000, 80.000, 75.000, 70.000, 65.000, 60.000, 55.000, 50.000, 45.000, 40.000, 35.000, 30.000, 28.000, 25.000, 23.000, 22.000, 20.000, 18.000. Todas mis ofertas sólo informo auténticos compradores. José Jáuregui, 7, teléfono 2499. DIAZ. (4) 1-1

DIAZ vende casas con preciosos establos, próximas Carretera Ledesma, Campo San Francisco, Arrabal y Prosperidad, desde 40.000 pesetas. José Jáuregui, 7, teléfono 2499. DIAZ. (4) 1-1

ANTES de comprar, vender o traspasar sus negocios, consulte a DIAZ; estricta comisión legal, seriedad comercial. José Jáuregui, 7, teléfono 2499. (4) 1-1

DIAZ vende huerta seis huebras, toda cercada, un kilómetro capital, muchísima agua. José Jáuregui, 7, teléfono 2499. DIAZ. (4) 1-1

DIAZ vende huerta tres huebras, dos kilómetros capital, agua abundante, 55.000 pesetas. José Jáuregui, 7, teléfono 2499. DIAZ. (4) 1-1

DIAZ traspasa cafés, bares, tabernas, pensiones, pescaderías, fruterías, droguerías, mercerías, perfumerías y locales en calles comerciales. José Jáuregui, 7, teléfono 2499. DIAZ. (4) 1-1

MUCHA ATENCION. Ni cedo piso ni me marcho al extranjero; traspaso precioso bar con vivienda porque necesito dinero, con los utensilios que a continuación expreso: caletera, caja registradora, radio con pick, veinte rampas, enorme nisa para baile, bolera, muy buen sitio. Informarán, Agencia DIAZ. José Jáuregui, 7, teléfono 2499. (4) 1-1

DIAZ vende hermoso chalet, llave en mano, cuatro amplias habitaciones, cuarto de baño, patio, hermoso jardín, 87.000 pesetas. José Jáuregui, 7, teléfono 2499. DIAZ. (4) 1-1

VENDO casas, junto calle Generalísimo, tres plantas, libre, 600.000; otra junto Plaza Mayor, mucho terreno, 500.000; otra Fray Luis Granada, tienda y tres viviendas, una libre, 310.000; otra Obispo Jarrín, tres plantas, libre, 125.000; solares céntricos. José María Regalado. Plaza Mayor, 37. (3) 1-1

VENDO 200 negrillos todos tamaños. Para tratar, Florencio Díaz García. Guijo de Avila (Salamanca). 3-a-1

SE VENDE motor Citroen B. 10. Informes: Almacenes Moretón. General Mola, 59. 2-a-2

MOTO 7 HP., vendo barata. Informes, Publicidad AVIL. Plaza Liceo, 30. 1-1

Ofertas

DINERO en hipotecas. Testamentarías. José María Regalado, ex oficial de Notaría de don José Hernández. Plaza Mayor, 37. (3) 1-1

BELLOTAS.—Se arriendan bellotas para 200 cebones, por entradas o a reposición. Para tratar don Juan Sánchez. Francisco Vitoria, 3. Teléfono 1579. Salamanca. 4-4

MONTANERA se arrienda en la provincia de Avila, con aguas abundantes, para seiscientos cebones y cien camperos. Para tratar, en Pascualcobos (Avila), con Ruperto García. 1-1

SE TRASPASA, por tener que ausentarse, frutería-pescadería, en amplia avenida. Magnífica vivienda. Muy económico. Informa dulcería Arévalo. Zamora, 26. Abstención curiosos. 1-1

EN CASA PARTICULAR matrimonio solo se ofrece habitación con dos camas, dormir y desayuno. Informes, teléfono 2816. 1-1

GANE DINERO. Contrato fabricación domicilio. Proporciono material. Compro producción. Solicito representantes. Apartado 544. Madrid.

JOYERIA ROQUE abona altos precios por brillantes y alhajas antiguas o modernas. Generalísimo Franco número 16 (junto al Café Castilla). 12-5

TRASPASO, por marchar fuera, local con vivienda y bodega, propio para bar, 4.000; frutería, 5.000. Razón, García Moreno, 18, bajo. 1-1

TRASPASO, por no poderlo atender, bonito negocio en el mejor sitio de la capital, mucha producción y poco coste. Informes, Publicidad ARENAS. 1-1

EN MIRANDA del Castañar se venden 80.000 decalitros de vino, 17 y 18 pesetas decalitro. Tratar los corredores, en la misma. 3-2

COÑACS, quina cartuja y licores de Argudo, son los mejores, en calidad y precio. Apuesta BARRERO. Travesía, 5, teléfono 2597. (4) 1-1

PASTOS DE INVIERNO.—Se arriendan para cabras u ovejas en «Los San Migueles» (Buenavista). Tratar, en la finca, o calle Valencia, 2, bajo, Salamanca. 6-a-6

NECESITO cortador y tendedor de tejar manual, para trabajar en la provincia durante ocho meses. Informes, Publicidad REI. Vázquez Coronado, 2. 3-a-2

Demandas

FABRICA con ficha de cupo, por aumento de negocio, desea socio capitalista, 50.000 a 60.000 pesetas. Informes, Publicidad Arenas.

NECESITANSE agentes locales pueblos toda provincia para Compañía Seguros La Previsora Hispalense. Dirigirse a Vicente García, Basilios, 2. 1-1 (3)

Varios

PERDIDA de kilométrico día 14, a nombre de Sacramento González. Se ruega devolución en Parador de San Antonio, donde gratificarán. 1-1

GESTORIA SANTOS Cerrada del Corrillo, 2 — Teléfono 1549
Tramita todos los asuntos propios de la profesión.

Universidad de Salamanca 2019

Pandidín

SUPLEMENTO INFANTIL de El Adelanto

AÑO III — Domingo, 14 de septiembre de 1947 — NUM. 83

Nuestros simpáticos amiguitos

Miguelito Martínez Fernández, de Salamanca

Rosita Castañón Domínguez, de Salamanca

Mary Ramos García, de Salamanca

Juan Luis Ramos García, de Salamanca

Colaboración infantil

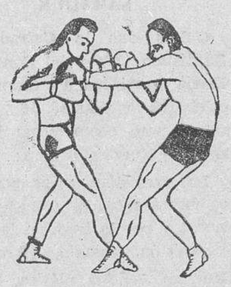

Los boxeadores, por Epi Rabazas, de Villavieja de Yeltes

ESPECTACULOS

CARTELERA PARA HOY

GRAN VIA. — A las 5, cine: «TARZAN EN NUEVA YORK», por Johnny Weissmuller y Maureen P'Sullivan (tolerada para menores). A las 8 y a las 11, «¿QUIEN DIJO MIEDO?» (estreno) (no tolerada para menores), por la compañía de revistas de Carmen Olmedo.

COLISEUM. — Compañía de operetas y revistas de Muñoz Román. A las 8 y a las 11, «¡CINCO MINUTOS NADA MENOS!» (no tolerada para menores).

LICEO. — A las 4,30, cine: «MALVALOCA», por Amparito Rives, y «Tarde de Toros», por Manolete. A las 8 y a las 11, «EL SEÑOR MAYORDOMO» (estreno) (no tolerada para menores), por la compañía de Rafael Rivelles.

CINEMA SALAMANCA. — A las 5, «¡AY, JALISCO, NO TE RAJES!», por Jorge Negrete (tolerada para menores). A las 8 y a las 11, «LA CANCION DE BERNADETTE» (tolerada para menores), por Jennifer Jones.

MODERNO.—A las 4,30, 7,45 y 11 noche, «LA MUJER DEL CUADRO», por Edwar G. Robinson y Joan Bennet (no tolerada para menores).

EDUCACION Y DESCANSO. A las 4,30, 8 y 11, «EL PRISIONERO DE LA BASTILLA», por José Cebrián y Gloria Lyn (no tolerada para menores).

BRETON. — A las 4,30, cine: «REINA SANTA» (tolerada para menores). A las 8 y a las 11, «¡LAS TOCAS!» (estreno) (no tolerada para menores), por la compañía de revista del Olimpia.

TARAMONA. — Sesión única desde las 4,30: «CENA A MEDIA NOCHE», por Claudette Colbert y Don Ameche, y «REINA SANTA», por Maruchi Fresno y Antonio Vilar.

CIRCO PRICE (Alamedilla).—Funciones a las 5, 7,30 y a las 11.

CIRCO HERVAS (Plaza de San Julián). — Funciones a las 5, a las 8 y a las 11.

CIRCO TREBOL (Tormes Villarrodrigo).—Sesiones a las 5, a las 7,30 y a las 11.

JULIO PEREZ MARTIN
MEDICO
MATRIZ Y PARTOS
Consulta a las doce
San Justo, 22 - Teléf. 1303
C. S n.º 26

Quien no está con el prelado no está con la Iglesia. Quien escucha y obedece al prelado, a la Iglesia obedece. Tu prelado te pide una limosna para el Seminario de Verano.

Las peregrinaciones de la Peña de Francia

La venerada imagen va a recorrer numerosos pueblos de nuestra provincia

Hoy, en la Peña de Francia, va a congregarse la última etapa en que se inicia el resurgimiento de la devoción a la imagen que en el Santuario soberbio se venera. Hoy subirán a la Peña de Francia, en peregrinación, los excombatientes de nuestra Cruzada procedentes de Salamanca y de numerosos pueblos de la provincia. Y esta jornada, que será inolvidable para ellos, será la de la última peregrinación de esta temporada, porque es ahora la propia imagen la que va a peregrinar por los pueblos salmantinos.

Va a bajar la Virgen de la Peña de Francia a los pueblos cercanos primero, y a los más separados, después por nuestra provincia donde tanto se la venera. Hará estación en ellos y en todos recibirá solemnes y fervorosos homenajes. Por sí misma va a levantar el entusiasmo de cuantos no olvidaron nunca y a pedir con su presencia esa ayuda que es necesaria para levantar nuevamente la Hospedería en que puedan alojarse los peregrinos que de toda España y de fuera de ella, venían a postrarse ante ella y a impetrar del Altísimo, desde tan magnífico lugar, la protección divina.

Bajará la Virgen y probablemente pasará el crudo invierno de la altura en las estribaciones de la serranía y hasta en la llanura de la provincia charra.

Por todas partes reavivará el sentimiento de fe y devoción que hizo célebre nuestra Peña de Francia, y con ello puede afirmarse que logrará el fin a que se aspira, de resucitar esa fama del Santuario de santuarios que debe ser, como lo fué en tiempos lejanos, el de la Peña de Francia.

Volverá a subir luego a su trono y allá irán a devolverle la visita los pueblos todos de ahora va a permanecer y, quién sabe si así, con un entusiasmo creciente, esa Hospedería será pronto un hecho palpable, y muy pronto, también, recibirá la Señora el homenaje rendido de los salmantinos, postrados ante esta imagen impresionante que reside en la formidable altura, tan cerca del cielo y tan dominante de toda nuestra tierra, merecedora de que a ella suban las miradas fervorosas de los creyentes, para hacer estación en su caminar a la altura.

EL ADELANTO tiene asignado el cupo de veintiséis páginas semanales. Debidamente autorizados por la Dirección General de Prensa, publicamos hoy un número de seis páginas, como compensación parcial a las ahorradas, publicadas de menos, en semanas anteriores.

ESTILOGRAFICAS Marca, precisión GARANTIA LIBRERIA CUESTA Plaza Mayor, 14 (3)

MIS FABULAS

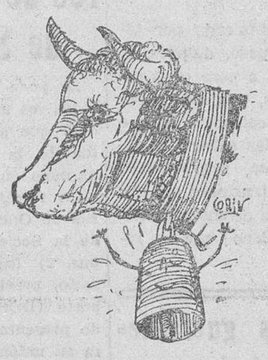

EL PUEBLO SUPERSTICIOSO

En un borrico blanco
Roque, el tamborilero,
iba muy de mañana
a la fiesta de un pueblo.
Al llegar, el alcalde
le dijo así, muy serio:
—Puedes volverte a casa;
no tocarás; lo siento.
—¿Por qué? —Porque hace años
otro tamborilero
en blanco borriquillo
vino a tocar al pueblo.
Y aquel borrico blanco
—aquí así lo creemos—
nos trajo daños graves,
granizos, plagas, hielos.
Vete antes de que vean
el burro, te lo ruego,
pues puede, por ser blanco,
darte un disgusto serio.
No era valiente Roque;
así es que, oyendo esto,
quedóse turulato,
y a escape huyó del pueblo.
Y, huyendo, meditaba:
—¡Qué malo es dar con necios!
Igualmente podría
mandarles mal el cielo,
si mi borrico fuera,
en vez de blanco, negro.
Gracias a que el alcalde
supo avisarme a tiempo.
Si no, tal vez me habrían
dejado, a palos, tieso.
De los supersticiosos,
mejor cuanto más lejos.

EL BUEY Y EL ESQUILON

Del cuello de un buey colgaba
un gran esquilón que, lleno
de vanidad, exclamaba:
«—¡Que bién sueno! ¡Qué bien sueno!
¡Qué dulcísimos rumores
este mi metal contiene!
¡No hay en los alrededores
campana que mejor suene!»
Oyendo estas tonterías,
el buey, cansado, mugió:
«—¡Calla, necio! ¿Sonarías
si no te agitara yo?»
Hay más de un hombre en el mundo
que triunfa, que bulle y grita,
no por su saber profundo,
sino porque alguien le agita.

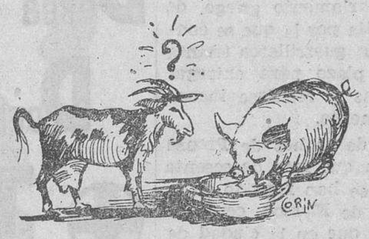

LA CABRA Y EL CERDO

El marrano una vez dijo a la cabra,
que comía centeno: «—Soy tu amigo.
¡Dame un bocado! Fía en mi palabra.
Mañana yo te daré dos de trigo.»
«—¡Bueno! ¡Come! ¡Prestémonos ayuda!»—
contestó, generosa, la cornuda.
Y, pidiéndole el trigo al otro día,
cuando lo devoraba, gruñó el cerdo:
«—¿Qué me cuentas, mujer? ¿Tú amiga mía?
¡Quita allá! Si te he visto, no me acuerdo.»
La amistad, don divino,
no esperéis encontrarla en un cochino.

MIGUEL R. SEISDEDOS

¡GAZAPO al SACO!

EL PREMIO ES PARA RAMON MASEGOSA

Como era de esperar, la caza del gazapo del último número ha tenido muchos y buenos tiradores. Lo que más me agrada es que casi todos hayáis mandado la solución en verso.

Recordaréis que se hablaba de dos diputados italianos que habían celebrado un duelo, agregando que éste «había sido suspendido por debilidad de los corazones. ESTOS se estrecharon la mano...» El gazapo estaba clarísimo, y ya pensaba yo que habría fuego a discreción.

Sorteado el cuento semanal que regala Librería de Núñez, le ha correspondido a RAMON MASEGOSA, de Salamanca, que ha cazado el gazapo aderezándolo con estas seguidillas:

«Que se estrechen la mano
dos corazones,
es éste un gazapito
de los mayores.
Es que en Italia
pasan cosas a veces
que... vaya, vaya.»

Ya sabe el amiguito Ramón Masegosa que puede pasar a recoger el premio cualquier día, en nuestra Administración (Rúa Mayor, 13).

Y vamos ahora con el gazapo de este domingo. Hoy sí que es difícil. El que lo cace me demostrará que es un «tirador» extraordinario. Para ayudaros os lo voy a dar casi limpio de «malezas».

¡AQUI ESTA!

En la plana publicitaria de espectáculos de la «Hoja del Lunes» se decía el otro día, al hablar de Carmen Olmedo:

«...fué contratada para actuar en el Teatro Albéniz, de Madrid. Su presentación fué un jalón triunfal más que añadió a su ya amplia cadena de éxitos...»

HOMBRES ILUSTRES

Lord Byron

Nació en 1788, murió en 1824.

Su genio poético de primer orden tiene románticas resonancias internacionales. Hermoso de aspecto, pero cojo para toda su vida; sus aventuras amorosas levantaron ampollas a la sociedad inglesa. Ha dejado una obra brillante como poeta y como aventurero. Prestó su ayuda a la revolución griega y a su muerte los griegos dispararon 37 cañonazos, mientras en su patria lejana se negaban a que ocupara un lugar en la Abadía de Westminster. Sin embargo, la gloria de Byron es un faro que ilumina todos los senderos de la literatura inglesa.

Sus mejores obras son: «Chil de Harold», «Don Juan», «Profecías de Dante», «Manfredo», «Sardanápalo» y «El Corsario», tema éste que tanto gustó a los poetas románticos, así también en nuestro Espronceda.

JOSE A. CAMPOS CARBALLO

NUESTRO BUZON

ADVERTENCIA

En nuestro buzón de la calle de la Rúa, número 13, depositan gran número de artículos, cartas, noticias, etc., etc., los cuales muchas veces, vienen sin detalle alguno que acredite su autenticidad, y por medio de la presente "advertencia" participamos a cuantos manden sus avisos o notas en el expresado buzón que, para publicarlas o darlas cumplimiento es REQUISITO INDISPENSABLE que vengan escritos en papel timbrado de alguna casa comercial o de forma que nos conste su autenticidad, pues de otro modo se darán por no recibidos.

LAS MEJORES COLONIAS, LACAS EXTRACTOS A GRANEL Perfumería Recio (1)

Serafín de Dios
MEDICINA GENERAL
Piel, Sífilis y Urinarias. Análisis clínicos
Consulta de 11 a 1 y de 7 a 9
CLAVEL, 5 Teléfono 1967
C. S. n.º 87 (6)

Dr. Cándido Asensio
Tisiólogo del Estado. Exdirector varios Sanatorios. Pensionado en otros países
TUBERCULOSIS. CIRUGIA PULMONAR
Cerrada del Corrillo 4. Tfs. 2113 y 2413
C. S. n.º 17 (6)

Santiago Hernández
Médico - Dentista
Rúa, 10. Teléfono 2189
(C. S. n.º 15)

ANTONIO GARCIA SANCHEZ
RIÑON Y VIAS URINARIAS
Consulta de 11 a 2 y 5 a 7
Rúa, 4 Teléfono 3186
C. S. n.º 32 (1)

Adoración Nocturna

El turno XIV, que tiene por titular a Nuestra Señora del Carmen, celebrará su vigilia mensual en la noche del día de hoy, aplicándose la santa misa y oraciones especiales por la intención de don Antonio R. Criado.

La vigilia dará comienzo a las diez de la noche y los adoradores deberán asistir a las nueve y media para la celebración de la junta de turno correspondiente.

Emilio Castro
GARGANTA, NARIZ Y OIDOS
Consulta: 12 a 2—5 a 7
Libreros, 16, 1.º
C. S. n.º 131

MIGUEL BECERRO
MATRIZ Y PARTOS
Horas de consulta: de ONCE a DOS
Concejo, 9, 2.º, izqda.—Teléfono 1285
C. S. n.º 14

Buena colocación

Para importante Sociedad del Norte de España, se requiere un Jefe de Guardas Jurados, que sea oficial procedente de la Guardia Civil o Policía Armada. Sueldo fijo de 15.000 pesetas anuales, gratificaciones y casa. Dirigirse al apartado 51, de Gijón, indicando edad, condiciones personales y de familia, así como referencia de los servicios prestados hasta ahora.

Luis Infante
Garganta, nariz y oídos. — Pasará consulta en el Balneario de Retortillo
C. S. n.º 20 (3)

José Angel SERVIA
Médico Puericultor. Enfermedades de la infancia. Rayos X. Consulta a la una. Prado, 4
C. S. núm. 64 (2)

Dr. Prada Garrido
Director - Tisiólogo, por oposición, de Dispensarios y Sanatorios del P. N. A. (Estado). Ex-profesor, por oposición, de la F. de Medicina.
CIRCULATORIO-RESPIRATORIO
Gral. Mola, 11 Teléfono 1980
C. S. n.º

Noticias

Farmacias de guardia desde las nueve y media de la mañana:

Don Quirino R. Paradinas, Generalísimo Franco; 21.

Don José Luis Marín, Zamora, 53.

Señora Viuda de A. de Dios, Obispo Jarrín, 5 (San Julián).

Doña Purificación R. Verástegui, Serranos, 12.

Estas farmacias estarán de servicio toda la semana durante la noche y las horas de cierre del mediodía.

Nota importante.—Después de cerradas las farmacias de guardia, durante la noche el despacho se efectuará exclusivamente mediante receta urgente. (R. O. del Ministerio de la Gobernación, fecha 12 de enero de 1920).

Llámese al sereno.

ANGEL L. BERGES
Enfermedades de los NIÑOS
Rayos X
AVENIDA DE ITALIA, 15
C. S. n.º

ROMASAL, S. A.
Automóviles, camiones
Galileo, 7. Teléfono 243546
MADRID

CERAS CEPILLOS BAYETAS PISOS DROGUERIA Recio (1)

Doctor Cuervo
Profesor de la Facultad de Medicina
Medicina interna y metabolimetría
Rayos X. Consulta a las doce
Gabriel y Galán, 2
C. S. n.º

Agustín Rodríguez
PARTOS, MATRIZ Y OVARIOS
Condes Crespo Rascón, 17, 1.º derecha
Teléfono 2713
C. S. n.º 29. (2)

VAQUEROS y ganaderos

Hoy, domingo, desembarco y pongo a la venta dos vagones de novillas de primero y segundo parto, seleccionadas de las mejores villas pasiegas de las montañas de Santander (Torrelavega). Para verlas y tratar, en la estación y Paseo Canalejas, número 112. Ramón Sáinz.

TIRE SU BRAGUERO vendaje o invento, si deja escapar la hernia, tormento inútil que sólo molestias le ocasiona, y adquiera el Super Obturador HERNIUS automático, el mejor entre los mejores, que sin tirantes, peso, presiones y ocupando ínfimo espacio podrá contener y reducir su hernia sin notar que lleva tan minúsculo elemento. Bajo medida, molde y prescripción facultativa. (C. C. S. 9.372).

VISITA EN SALAMANCA: «G. O. HERNIUS». Atenderá en Salamanca el día 17 del corriente, de diez a una. En el CONSULTORIO del Dr. SERVIA, Prado, 4. En ZAMORA, el día 18 del corriente, de diez a una, en el CONSULTORIO del Dr. M. MARTIN, Plaza Fray Diego de Deza, 8.

:: Gabinete Ortopédico "HERNIUS" Montera, 30, pral. MADRID — Rambla Cataluña, 34, pral. BARCELONA

No confundirse con nombres que pretenden imitar nuestra marca.

Sorprendente!!

VENTA EXCLUSIVA Radio ANDRES
Zamora, 54. (2) Teléfono 2117

CIRCO HERVAS
TRES FUNCIONES
5, 8 y 11 noche
Ultimo día
Este Circo actuará en las ferias de Valladolid, a partir de mañana, lunes

HERNIADOS

APARATO ENARTRODIAL FARRE, para la contención de las HERNIAS, cualquiera que sea su tamaño (singularmente de las operadas que se han reproducido), EVENTRACIONES, ESTOMAGO CAIDO y RIÑON MOVIBLE. Además de adaptarse exactamente al cuerpo sin producir la menor molestia en ningún punto, ejerce su presión, no con tirantes o correas, sino por medio de dispositivos que permiten graduarla y fijarla en la dirección conveniente. Nos ponemos a disposición de los señores médicos que deseen examinar estas características. Tanto estos APARATOS como los CORSES MECANICO-REGULADORES para las DESVIACIONES DE LA COLUMNA VERTEBRAL, se construyen especialmente para cada caso, mediante prescripción facultativa.

VISITA EN SALAMANCA para recibir encargos, el día 17 del actual mes de septiembre, de once a dos y de cuatro a seis, en el Consultorio de don Buenaventura González Zapatero, calle Miñagustín, 4, segundo (frente a la Diputación); bajo su prescripción, CASA CENTRAL, FUNDADA EN 1897, GABINETE ORTOPEDICO DE DON JERONIMO FARRE, calle Marqués de Valdeiglesias (antigua de las Torres), 5 y 13, MADRID. (Censura Sanitaria 3.260.)

Teatro Bretón JOAQUIN GASA presenta la gran Compañía de Revistas y Comedias Musicales OLIMPIA
Tarde, a las 8; noche, a las 11, DESPEDIDA de la COMPAÑIA con
¡LAS TOCAS! No tolerada para menores
A las 4,30, gran especial de cine REINA SANTA

CINEMA TARAMONA Sesión única, a las 4,30 Extraordinario programa
1.º La magnífica superproducción
CENA A MEDIANOCHE
por Claudette Colbert y Don Ameche No tolerada para menores
2.º La formidable super producción Nacional Reina Santa
Estas salas estarán perfumadas por productos de Perfumería RAMIREZ

Universidad de Salamanca 2019

COMISARIA GENERAL de Abastecimientos y Transportes

Comisaría de Recursos de la Zona Norte

INSPECCION PROVINCIAL DE SALAMANCA

De acuerdo con lo establecido en la circular número 633, publicada en el «Boletín Oficial del Estado» número 199, de fecha 18 de julio de 1947, a continuación se detallan las zonas de recogida de patatas, con indicación del almacenista a cargo del cual estarán los almacenes y los diferentes pueblos que corresponde entregar en cada uno de ellos:

Zona 1.ª—Almacén de Alba de Tormes

Almacenista: Antonio Rodríguez García. Ayuntamientos: Alba de Tormes, Gajates, Galisancho, Ejeme, Navalles, Pedrosillo de Alba, Garcihernández, Larrodrigo, Sieteiglesias de Tormes, Pedrosillo de los Aires, Fresno Alhándiga, La Maya, Encinas de Arriba, Alaraz, Pedraza de Alba, Valdecarros, Anaya de Alba, Montejo, San Pedro de Rozados Cilleros el Hondo, Morille, Mozárbez, Beleña, Buenavista, Aldeaseca de Alba, Martinamor, Blázquez. Ayuntamientos: Valdefuentes de Sangusín, Navacarros, La Hoya, Vallejera, Sorihuela, Fresnedoso, Sanchotello, Montemayor del Río, El Cerro, Horcajo de Montemayor, Valdehijaderos, Candelario, San Miguel de Valero, El Tornadizo, Peñacabellera, Palomares de Béjar, Navalmoral de Béjar, Cantagallo, Puerto de Béjar, San Esteban de la Sierra, Béjar, Laguna, Pinedas, Cristóbal, Aldeacipreste, Calzada de Béjar, Molinillo, Santibáñez de la Sierra.

Zona 8.ª—Almacén Calvarrasa de Abajo

Almacenista: Ignacio Heras Hernández. Ayuntamientos: Calvarrasa de Abajo, Pelabravo, Machacón, Villagonzalo de Tormes, Encinas de Abajo y Calvarrasa de Arriba.

Zona 9.ª—Almacén Cantalpino

Almacenista: Agrupación Almacenistas. Ayuntamientos: Poveda de las Cintas, Cantalpino, Palacios Rubios, Villaflores, Cantalapiedra y Tarazona.

Zona 10.—Almacén Cereceda de la Sierra

Almacenista: Victoriano Tomás Peña. Ayuntamientos: Cereceda de la Sierra, Puebla de Yeltes, Maillo, Cabaco, Nava de Francia, La Alberca, San Martín del Castañar, Garcibuey, Arroyomuerto, Cilleros de la Bastida, La Bastida, Navarredonda de la Rinconada, La Rinconada, Escurial de la Sierra, Tejeda y Segoyuela, Herguijuela de la Sierra, Sotoserrano, Madroñal, Casas del Conde, Villanueva, Valero, Abusejo, Tamames, Monsagro, Cepeda, Miranda del Castañar, Sequeros, Barbalos, Narros de Matalayegua, Aldeanueva de la Sierra, Monforte de la Sierra, Berrocal de Huebra, Mogarraz.

Zona 11.—Almacén Ciudad Rodrigo

Almacenista: Agrupación Almacenistas. Ayuntamientos: Ciudad Rodrigo, Tenebrón, Atalaya, Serradilla del Arroyo, Serradilla del Llano, Fuentes de Oñoro, Espeja, Campillo de Azaba, Carpio de Azaba, El Bodón, La Encina, Pastores y Zamarra.

Zona 12.—Almacén Florida de Liébana

Almacenista: Manuel Sánchez Sagrado. Ayuntamientos: Florida de Liébana, Pino de Tormes, Zarapicos, San Pedro del Valle, Valdemierque, Terradillos, Monterrubio de la Sierra.

Zona 2.ª—Almacén Aldearrodrigo

Almacenista: Victoriano Tomás Peña. Ayuntamientos: Aldearrodrigo, Palacios del Arzobispo, San Pelayo, El Arco, Zamayón, Torresmenudas, Añover de Tormes, Santiz, Valdelosa y Forfoleda.

Zona 3.ª—Almacén Almenara de Tormes

Almacenista: Victoriano Tomás Peña. Ayuntamientos: Almenara de Tormes, Juzbado y La Redonda.

Zona 4.ª—Almacén Babilafuente

Almacenista: Antonio Pérez Canelas. Ayuntamientos: Babilafuente, Huerta, Cordovilla, Moriñigo, Villoria y Villoruela.

Zona 5.ª—Almacén Barbadillo

Almacenista: Antonio Pérez Canelas. Ayuntamientos: Galindo y Perahuy, Vega de Tirados, Barbadillo, Calzada de Don Diego, Canillas de Abajo, Rollán, Mata de Ledesma, Villamayor y Golpejas.

Zona 6.ª—Almacén Barruecopardo

Almacenista: Victoriano Ríos Notario. Ayuntamientos: Barruecopardo, Vilvestre, Saucelle, Villasbuenas, Saldeana, Milano y Cerezal de Peñahorcada.

Zona 7.ª—Almacén Béjar

Almacenista: Serafín Izquierdo Blázquez. Ayuntamientos: Valdefuentes de Sangusín, Navacarros, La Hoya, Vallejera, Sorihuela, Fresnedoso, Sanchotello, Montemayor del Río, El Cerro, Horcajo de Montemayor, Valdehijaderos, Candelario, San Miguel de Valero, El Tornadizo, Peñacabellera, Palomares de Béjar, Navalmoral de Béjar, Cantagallo, Puerto de Béjar, San Esteban de la Sierra, Béjar, Laguna, Pinedas, Cristóbal, Aldeacipreste, Calzada de Béjar, Molinillo, Santibáñez de la Sierra.

Zona 13. — Almacén Fuente de San Esteban

Almacenista: Serafín Izquierdo Blázquez. Ayuntamientos: Martín de Yeltes, Retortillo, Villares de Yeltes, Cubo de Don Sancho, Boadilla, Fuente de San Esteban, La Sagrada, San Muñoz, Cabrillas, Muñoz, Santa Olalla, Boada, Villavieja de Yeltes, Buenamadre, Pelarrodríguez.

Zona 14.—Almacén Gomecello

Almacenista: Agrupación Almacenistas. Ayuntamientos: Gomecello, Moriscos, Castellanos de Moriscos, La Orbada, Pajares de la Laguna, Villaverde de Guareña, Pitiegua, Cabezavellosa, Carbajosa de Armuña, Negrilla de Palencia, Palencia de Negrilla, La Vellés, Arcediano, Aldeanueva de Figueroa, Tardáguila, Pedrosillo el Ralo.

Zona 15.—Almacén Lumbrales

Almacenista señora Viuda de Calderón. Ayuntamientos: Lumbrales, Hinojosa de Duero, Sobradillo, La Redonda, Sanfelices de los Gallegos, Fregeneda, Ahigal de los Aceiteros, Puerto Seguro, Bañobarez, Bogajo, Cerralbo, Bermellar, Fuentelliante, Olmedo de Camaces.

Zona 16—Almacén Navasfrías

Almacenista Agrupación Almacenistas. Ayuntamientos: Navasfrías, Casillas de Flores.

Zona 17.—Almacén El Payo

Almacenista Agrupación Almacenistas. Ayuntamientos: El Payo, Peñaparda, Villasrubias y Robleda.

Zona 18—Almacén El Pedroso

Almacenista Manuel Sánchez Sagrado. Ayuntamientos: El Pedroso, Arabayona, Espino de la Orbada y Parada de Rubiales.

Zona 19.—Almacén Peñaranda

Almacenista Ignacio Heras. Ayuntamientos: Tordillos, Coca de Alba, Alconada, Ventosa, Villar de Gallimazo, Nava de Sotrobal, Zorita de la Frontera, Malpartida, Peñarandilla, Peñaranda, Salmoral, Santiago de la Puebla, Macotera, Mancera de Abajo, Bóveda del Río Almar, Cantaracillo, Rágama, Paradinas de San Juan, Aldeaseca de la Frontera y Campo de Peñaranda.

Zona 20.—Almacén Puebla de Azaba

Almacenista Agrupación Almacenistas. Ayuntamientos: Alamedilla, Ituero de Azaba, Alberguería de Argañán, Fuenteguinaldo, Castillejo de Azaba y Puebla de Azaba.

Zona 21.—Almacén El Sahugo

Almacenista Agrupación Almacenistas. Ayuntamientos: El Sahugo, Herguijuela de Ciudad Rodrigo, Martiago y Agallas.

Zona 22.—Almacén Salamanca

Almacenistas Antonio Pérez, Ignacio Heras, Victoriano Tomás y Manuel Sánchez Sagrado. Ayuntamientos: Salamanca, Villamayor, Cabrerizos, Carrascal de Barregas, Aldeatejada, Doñinos de Salamanca, Tejares, Santa Marta de Tormes, Castellanos de Villiquera, Mata de Armuña, San Cristóbal de la Cuesta, Villares de la Reina, Parada de Arriba, Carbajosa de la Sagrada, Las Torres, Arapiles, Miranda de Azán y Monterrubio de Armuña.

Zona 23.—Almacén San Morales

Almacenista Victoriano Tomás Peña. Ayuntamientos: Aldearrubia, Aldealengua y San Morales.

Zona 24.—Almacén Sancti-Spíritus

Almacenista Vicente Alonso. Ayuntamientos: Bocacaro, Morasverdes, Diosleguarde y Alba de Yeltes.

Almacenista Victoriano Ríos. Ayuntamientos: Sancti-Spíritus, Castraz, Aldehuela de Yeltes y Sepulcro Hilario.

Zona 25.—Almacén Santibáñez de Béjar

Almacenista Serafín Izquierdo Blázquez. Ayuntamientos: Puente del Congosto, El Tejado, Navamorales y Santibáñez de Béjar.

Zona 26.—Almacén Topas

Almacenista Manuel Sánchez Sagrado. Ayuntamientos: Topas, Valdunciel y Calzada de Valdunciel.

Zona 27.—Almacén Valdelacasa

Almacenista Antonio Pérez Canelas. Ayuntamientos: Valdelacasa, Peromingo, Valverde de Valdelacasa, La Maya, Endrinal, Casafranca Fuenterroble de Salvatierra, Los Santos, Linares de Riofrío, Puebla de San Medel, Palacios de Salvatierra, Ledrada, Guijo de Avila, Cabeza de Béjar, Fuentes de Béjar, Guijuelo, Cespedosa de Tormes, Salvatierra de Tormes, Aldeavieja de Tormes, Campillo de Salvatierra, Cabezuela de Salvatierra, Pizarral, Berrocal de Salvatierra, Navarredonda de Salvatierra, Frades de la Sierra, Membribe de la Sierra, La Sierpe, Monleón y Herguijuela del Campo.

Zona 28.—Almacén Vitigudino

Almacenista Victoriano Ríos Notario. Ayuntamientos: Cipérez, Vitigudino, Sanchón de la Ribera, Barceo, Valsalabroso, Valderrodrigo, Encinasola de los Comendadores, Cuadramiro, Yecla de Yeltes, Pozos de Hinojo, Moronta, Peralejos de Abajo, Peralejos de Arriba, Villarmuerto, Almendra, Sardón de los Frailes, Iruelos, Puertas, Monleras, El Manzano, Brincones, Gejo de los Reyes y Villaseco de los Reyes.

Zona 29.—Almacén, Armenteros

Almacenista, Antonio Rodríguez. Ayuntamientos: Armenteros, Horcajo Medianero, Chagarcía Medianero, Galinduste, Pelayos, La Tala, Gallegos de Solmirón y Bercimuelle.

Zona 29.—Almacén, Villaseco de los Gamitos

Almacenista, Victoriano Ríos Notario. Ayuntamientos: Tremedal de Tormes, Espadaña, Grandes, Villaseco de los Gamitos, Villar de Peralonso, Villasdardo, Encina de San Silvestre, Santa María de Sando, Sando de Santa María, Doñinos de Ledesma, Ledesma, Pelilla, Campo de Ledesma y Gejuelo del Barro.

Zona 30.—Almacén, Robliza de Cojos

Almacenista, Antonio Pérez Canelas. Ayuntamientos: Villalba de los Llanos, Robliza de Cojos, Tabera de Abajo, Garcirrey, Aldehuela de la Bóveda, Vecinos, Vegrillas, Matilla de los Caños, Sanchón de la Sagrada, Carrascal del Obispo.

Zona 31.—Almacén, Alameda de Gardón

Almacenista, Agrupación de Almacenistas. Ayuntamientos: Alameda de Gardón, Aldea del Obispo, Castillejo de dos Casas, Sexmiro, La Bouza, Villar de Ñán, Castillejo de Martín Viejo, Ciervo, Villar de la Yegua, Sahelices el Chico, Villar de Puerco, Barquilla, Gallegos de Argañán.

Zona 32.—Almacén, Masueco

Almacenista, Victoriano Ríos Notario. Ayuntamientos: Pereña La Peña, Masueco, Aldeadávila de la Ribera, Mieza, Zarza de Pumareda, La Vidola, Almendra, Trabanca, Corporario, Cabeza de Framontanos, Cabeza del Caballo, Villar de Samaniego, Ahigal de Villarino y Villarino de los Aires.

NOTA.—La Unión Territorial de Cooperativas del Campo y La Hortelana Salmantina podrán recoger en aquellos Ayuntamientos donde tengan filiales legalmente constituídas y a sus propios socios, sujetándose a los almacenes establecidos.

Salamanca a 11 de septiembre de 1947.

VIDA RELIGIOSA

IGLESIA DE LA RESIDENCIA DE LA COMPAÑIA DE JESUS

La Congregación de N. S. J. C. Agonizante en la Cruz y de su Madre dolorosa, establecida en la Iglesia de la Compañía de Jesús, conmemorará los dolores de Nuestra Señora mañana, lunes, día 15, como Patrona principal de la Congregación, del modo siguiente:

Por la mañana, misas de comunión a las ocho y a las nueve, en el altar del Santo Cristo.

Por la tarde, a las ocho, el ejercicio acostumbrado, con plática y salutación a Nuestra Señora de los Dolores, en el altar del Santo Cristo.

PARROQUIA DE SAN JUAN DE SAHAGUN

Cultos que la Cofradía del Santísimo Cristo del Consuelo y María Santísima del Gran Dolor celebrará los días 15, 16 y 17 del actual para conmemorar los dolores de Nuestra Señora:

Los tres días, a las nueve, se celebrará misa de comunión general, y por la tarde, a las ocho, exposición, rosario, ejercicio a Nuestra Señora, plática, reserva y bendición con el Santísimo.

Se ruega la asistencia a todas las asociadas y devotas de la Santísima Virgen de los Dolores.

IGLESIA DE PP. CARMELITAS DESCALZOS

Venerable Orden Tercera del Carmen y Santa Teresa

Celebra sus cultos mensuales con los siguientes actos:

Por la mañana, a las nueve, misa de comunión general.

Por la tarde, a las seis y media, Junta directiva. A las siete, Junta general. En ella renovarán todos los hermanos y hermanas su profesión y tomarán el santo hábito las nuevas hermanas. Se gana indulgencia plenaria.

CULTOS A LA VIRGEN DE LOS DOLORES

Del 15 al 22 del corriente, tendrán lugar, en la capilla de la Santa Vera Cruz, los siguientes cultos a Nuestra Señora de los Dolores:

Cultos vespertinos: A las siete, rosario, novena, exposición y reserva.

El día 22, a las ocho y media, la misa de comunión general.

A las siete de la tarde, los cultos de los días anteriores, más sermón, que predicará el doctor don Santiago Castillo Hernández, coadjutor de San Juan de Sahagún.

Policía Urbana y Tráfico

Objetos hallados en la vía pública

Se encuentran en esta Jefatura, a disposición de quienes acrediten ser sus respectivos dueños, los siguientes objetos hallados en la vía pública:

Un billete del Banco de España de 25 pesetas con otra prenda.

Una pulsera de señora con el nombre de Mary Carmen

Un par de guantes de señora y un velo de ídem.

Un monedero de señora con una cantidad en dinero y unos documentos con el nombre de Felipe García.

Se interesa la presentación en estas oficinas de don Eliseo Hernández Sánchez y de don Gabriel Marqués Gorrés para recoger objetos y documentos de su propiedad.

Coral Salmantina

Se convoca a todos sus componentes a ensayo general, que tendrá lugar hoy, domingo, a las ocho y media, con motivo de una actuación que habrá de hacer mañana, lunes.—El director.

Información Municipal

Celebración de Fuegos artificiales

La Corporación Municipal ha conocido de las distintas opiniones que, en diferentes sentidos, han sido somtidas a su consideración por el vecindario de Salamanca y ha determinado estar a resultas exclusiva y concretamente del informe que sobre el particular reciba en cuanto al riesgo de incendio de los servicios técnicos municipales, como también de la Casa Pirotécnica; de una o en otra forma, se tomarían siempre las precauciones propias del caso, siendo, por otra parte, interesante, a título de información, conocer la circunstancia que la vecina ciudad de Valladolid quema este año tres grandes sesiones de fuegos artificiales, habiéndose fijado, como lugar de quema, este año y anteriores, la Plaza Mayor de la ciudad, y nada cabe decir respecto a Valencia, ciudad tan experta en estos festejos, que quema sus colecciones en la Plaza del Caudillo y restantes, de reducidas dimensiones.

Mañana, en BRETON
Debut de la Compañía de Revistas del Teatro Albéniz, de Madrid, con
ROBAME ESTA NOCHE

Los programas de Feria en el Cinema Salamanca

Hace unos días, al inaugurarse la temporada de espectáculos de nuestras ferias, hacíamos un brevísimo comentario, destacando que al aficionado al cine le quedaban pocas posibilidades de satisfacer sus aficiones, pero que, sin embargo, la Empresa del Cinema Salamanca le ofrecía los más recientes estrenos en Madrid. Efectivamente, tras de «La mujer del cuadro», la apasionante película, de original e inesperado desenlace, constituyó un «plato fuerte» para el cineasta, siguiendo después la mejor producción de Jorge Negrete, «¡Ay, Jalisco, no te rajes!», que aún se mantiene en la cartelera del Cinema Salamanca con creciente éxito.

Hay que tener en cuenta que si, efectivamente, para nosotros puede darse por comenzada la temporada cinematográfica con las ferias, no es así en general, pues las programaciones de las principales productoras aún no están hechas. Por eso representa un gran deseo de satisfacer al aficionado al cine el haber logrado el estreno de las dos películas antes citadas.

Acontecimiento extraordinario fué en la pasada campaña el estreno de «La canción de Bernadette», y por esta razón, ante la afluencia de forasteros de la provincia, la Empresa del Cinema Salamanca trae a su pantalla esta gran joya cinematográfica, que debe ser admirada por todos, para dar paso, después, el próximo día 19, a otro gran estreno. Son, pues, tres las películas de primera categoría las que durante las ferias estrena el Cinema Salamanca, respondiendo siempre a las atenciones del público, como se ha demostrado con los constantes llenos que ha registrado.

Novecientos guerrilleros se rinden en Macedonia

Atenas.—Los diarios de la mañana informan que aproximadamente 900 guerrilleros se han rendido en Macedonia. La noticia no ha podido ser confirmada en los centros oficiales, pues el primer ministro, Sofulis, en su entrevista con los periodistas, ha dicho que no tenía noticia alguna de tal rendición.

No obstante, la información coincide con la aprobación por el Parlamento griego, de la amnistía por la que se concede a los guerrilleros treinta días de plazo para entregar sus armas y rendirse incondicionalmente.

Otros despachos de Prensa informan que más de sesenta rebeldes se han rendido en la comarca de Elasson, cerca de Kozani y que en la ciudad de Trípolis, en el Peloponeso, se entregaron 163, y en Creta otro grupo de guerrilleros.

En Salónica prosiguen los encuentros y se anuncia que hay tropas ocupadas en operaciones de limpieza en la comarca de Amendeon.

Los rebeldes atacaron a una compañía del Ejército regular en Surmena, cerca de Florida, con el resultado de un gran fracaso, seguido de rendición

Sociedad de Cazadores y Agricultores de la provincia de Salamanca

Se pone en conocimiento de todos los asociados a esta Entidad, que a partir del siguiente día de la publicación de este anuncio en la prensa local, podrán recogerse durante las horas de Oficina en la Secretaría de la Sociedad (Ronda del Corpus, 2) los nuevos carnets de socio, previo abono de su importe (DOS PESETAS) debiendo presentar una fotografía para su unión.

Los socios de pueblos y los de la capital que así lo deseen, pueden remitir por correo la fotografía, reseñando nombre y apellidos, y le será entregado el carnet por los cobradores respectivos en el próximo trimestre.

Las tarjetas antiguas igualmente han de ser canjeadas.

Salamanca, 13 de septiembre de 1947.—LA JUNTA DIRECTIVA.

Subasta

Salen a pública subasta las bellotas del cuarto Vaqueril y Pelabarbas, dehesa de Gómez Velasco, término de Pedraza de Alba, el día 16 del coriente mes, a las cuatro de la tarde. Bajo el pliego de condiciones en Pedraza de Alba.—La comisión.

Lea usted EL ADELANTO

Circo Trebol
EMPRESA BARCENA-PEREZOFF
HOY
Ultimo día definitivo
3 FUNCIONES, 3
1.ª a las 5 de la tarde Infantil
2.ª » » 8 » » » Especial
3.ª » » 11 » » noche Doble
Si no han visto este magnífico espectáculo, no dejen de verlo hoy mismo, que nunca más volverán a ver
100 Artistas en UNA PISTA y UN ESCENARIO
El Gran CANUTO
en su despedida, le hará reir como nunca Todos al
CIRCO TREBOL
Instalado en Torres Villarroel

Desea Dormir Tranquilo
CRUZ VERDE
el D.D.T. técnicamente puro.

LITOGRAFIA ARTISTICA
ZINCOGRAFIA IMPRENTA
Organización moderna de Artes Gráficas
Unica en su clase en esta capital y en las provincias de Zamora, Palencia, Cáceres y Badajoz.
Se confeccionan en estos Talleres de Litografía toda clase de impresos artísticos y de gusto moderno para la Industria y Comercio en general. Especialidad en Cromos. Diplomas. Tarjetones Postales. Mapas. Acciones. Cheques. Etiquetería en general. Envolturas fantasía para caramelos. Carteles murales y propaganda. Portadas. Bocetos, etc.
PAPELES MANILA-SEDA y SULFURIZADO (impermeable a la humedad y a las grasas). Impresos con dibujos en tinta de color.
PAPELES ESTRACILLAS en balas de 30 kilos.
SERVILLETAS.—Varios tamaños (para cafés, bares y colmados.
Para toda clase de impresos, diríjase a
Industrias Gráficas «NISVERG»
Talleres: Padilleros, n.º 5.—Apartado de Correos 232 (2)
SALAMANCA

DR. FERREIRA
Director de la Casa de la Madre
MATRIZ Y PARTOS. De 11 a 2
Pozo Amarillo, 13, dpdo. Tel. 2251
C. S. n.º 49 (1)

B. MERINO DE LA MONJA
Puericultor-Enfermedades de la INFANCIA
Fray Luis de Granada, 16, 2.º
C. S. n.º 120 (6)

La mejor época, la más tónica y apreciable
para una CURA de AGUAS y de REPOSO, el mes de SEPTIEMBRE
Para informes: Administración del BALNEARIO DE CORCONTE — Paseo de Pereda, 36 — Santander

COÑAC 103 Bobadilla Jerez
pruebe y compare

Mutua General de Seguros
FUNDADA EN 1907
Accidentes, enfermedad, incendios, vida, individuales, responsabilidad civil
Riesgos diversos: Incendio-Robo-Expoliación=Cosechas=Cinematografía=Guerra y otros riesgos catastróficos (A. R. C. A.) - Entidad colaboradora de la Caja Nacional de Seguro de Enfermedad.
Domicilio social: BARCELONA - Balmes, 19 — Sucursal en SALAMANCA Bordadores, 1
Delegado en Béjar, ANTONIO GOSALVEZ, C. Reinoso, 12 — Delegado en Ciudad Rodrigo, MODESTO HERNANDEZ, C. Cardenal Pacheco
Sucursal en todas las capitales y poblaciones importantes de la Península, Islas Baleares, Canarias, Norte de Africa y Protectorado Español de Marruecos. Delegación en sus principales localidades

MAQUILLAJES, CREMAS AL ÓLEO Y PRODUCTOS DE BELLEZA
Ana Bolena EXCLUSIVA DE Alta calidad PERFUMERIA Recio

MIENTRAS "VIVAS" BEBE
Anís del Coral
y
MANZANILLA ARGUESO

Antes y después de los toros, COMA usted en
El Sótano
donde hallará un selecto y variado MENU
ESMERADO SERVICIO COCINA SELECTA
Plaza del Peso, núm. 1 - Teléfono 1370 (2)

Universidad de Salamanca 2019

DEPORTES

Panorama deportivo local

La Unión, a Burgos

Esta mañana, a las siete, y en autocar, habrá salido la U. D. Salamanca con dirección a Burgos para disputar un partido amistoso con la Gimnástica de aquella ciudad.

El equipo hará una parada para desayunar en Valladolid y otra para almorzar en Torquemada; al regreso la cena se efectuará en Valladolid, para llegar a nuestra ciudad en las primeras horas de la madrugada.

La lista de jugadores convocados es la siguiente:

Dos porteros: Salinas y Manolé.

Tres defensas: Oruña, Párraga y Mieza.

Cuatro medios: Foces, García, Morales y Quico.

Y seis delanteros: Nano, Joseito, Acedo (que se incorporará en Valladolid), Gutiérrez, Urre y Urgoiti.

Con ellos se formarán las alineaciones en los dos tiempos, realizando las últimas pruebas antes del comienzo de la Liga.

Y el Ciosvin, a Cáceres

A última hora de la tarde de ayer recibió Rosell por teléfono, una apremiante llamada del Cacereño para que el Ciosvin jugase hoy un encuentro amistoso en Cabezarrubia, y Rosell, que en esto del excursionismo está hecho un verdadero especialista, con el tiempo justo para tomar el tren de las nueve y cuarenta y cinco, marchó anoche a Cáceres con la siguiente alineación: Rosell; Bermejo, De la Mata; Cota, Lili, Juanito; Marianito, Manolo, Angelín, Montes y Tasi.

Peix, portero del Ciosvin

Regresado de su descanso veraniego, ha formalizado ficha por el equipo ciosvinista el buen guardameta local Péix, tras el que andaban todos los segundones de nuestro fútbol.

El Zamora en busca de refuerzos

Anoche visitó el Club una comisión de directivos del Atlético de Zamora en demanda de cesión de jugadores unionistas, concretamente un delantero centro y dos interiores y, a ser posible, algún defensa.

La festividad del día, que ocasionaba que sólo estuvieran en la Unión sus directivos Castillo, Heredia y Téllez, preparando el viaje a Burgos, hizo que no se concretase nada hasta la reunión del lunes de la Directiva, aunque nuestra impresión personal es de que no se hará nada, máxime teniendo en cuenta que a Zamora le urgía anoche mismo la respuesta, dado que el domingo comienza la Liga, teniendo ya partido en su campo de Pantoja.

ILCAC
Ofrece a Vd. casas de todos los precios, llave en mano, en todos los puntos de la capital

ILCAC
Le gestionará la adquisición de dehesas o fincas rústicas a su entera satisfacción (3)

Distinción merecida

Por el Colegio Nacional de Veterinarios de España, le ha sido adjudicado, a don Eleuterio Ferreira Carretero, inspector jefe de los Servicios Veterinarios de Salamanca, uno de los

tres premios nacionales establecidos para aquellos veterinarios que más se distinguiesen en publicaciones sobre Divulgación Ganadera.

Todos los trabajos del señor Ferreira sobre cuestiones ganaderas sanitarias y de industrias pecuarias, han sido publicados en la Prensa local.

ILCAC
Colocación de capitales
Seguros generales
Director Gerente:
Antonio Villar Partearroyo
Plaza Mayor, 25. Teléfono 1675

TIRO

Ante la apertura del nuevo terreno de "Campo de tiro y deportes"

La inauguración en el día de mañana de las instalaciones de tiro, primera parte del plan de obras a ejecutar por la Sociedad Campo de Tiro y Deportes, darán idea a los que asistan a tal acontecimiento, de lo que será, en su día, este nuevo terreno deportivo, que colocará a Salamanca a la altura de las mejores ciudades españolas en esta clase de instalaciones. La belleza del emplazamiento, la perfección técnica de la pista de tiro, completísima en todos sus servicios, la elegancia del "chalet", aún sin su decoración adecuada, darán una perfectísima sensación del esfuerzo realizado por esta nueva Sociedad, que viene a llenar un vacío hace tiempo notado en una serie de deportes que carecen del terreno y de las instalaciones adecuadas para el desarrollo de sus actividades en "Campo de Tiro y Deportes".

El programa de mañana

A LAS ONCE DE LA MAÑANA

Tirada de prueba, un pájaro; matrícula, 50 pesetas; distancia, 20 metros.

Copa de "Construcciones F. Pulín" y 40 por 100 de la matrícula.

LA COPA DE LA EXCELENTISIMA DIPUTACION

A continuación de la anterior comenzará la importantísima prueba, en la que, aparte de valiosísimos premios, que detallamos a continuación, se pondrá en disputa el magnífico trofeo donado por la excelentísima Diputación provincial.

Las condiciones de la tirada son las siguientes:

Seis pájaros, dos ceros excluyen, con derecho a igualar; matrícula, 125 pesetas.

Distancia: Handicap.

Premios: Copa de la Diputación y 2.500 pesetas: Copa del Sector Aéreo y 1.000 pesetas; Copa Radio Andrés Hernández y 500 pesetas.

La IV Vuelta Ciclista a Salamanca

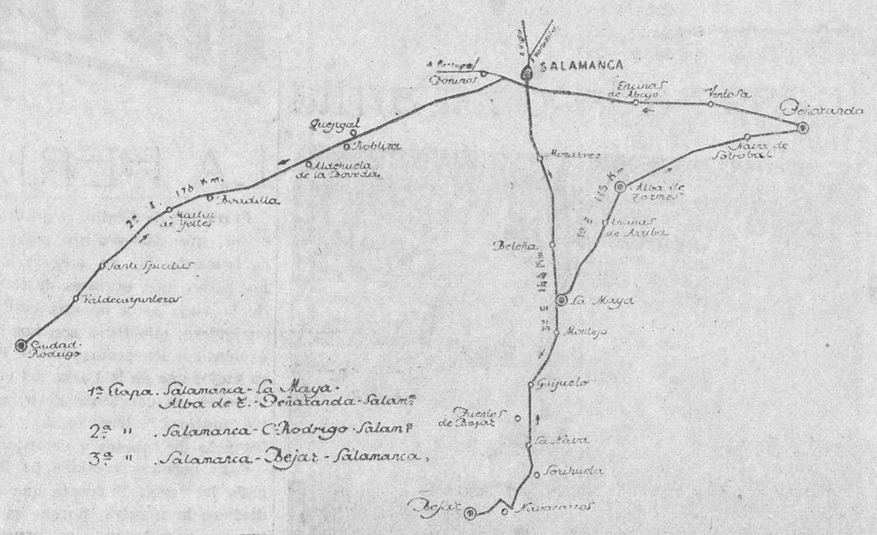

He aquí el gráfico de la IV Vuelta ciclista a la provincia de Salamanca, que se iniciará el próximo día 17.

Las inscripciones para la carrera quedan abiertas, debiendo apresurarse los corredores locales a verificarla el día 15, de ocho a diez, en el domicilio social, Bar Español.

Promete ser muy concurrido de participantes de otras provincias la IV Vuelta Ciclista a Salamanca. Esta mañana ha celebrado una conferencia telefónica el presidente del Club Ciclista Salmantino con el de la vecina ciudad de Zamora, quien le anunció que tomarían parte los siguientes ases.

Francisco García.
Manuel Iglesias.
Pedro Prieto.
Agustín Ortiz.
Alfonso de Mena.

Se hacen gestiones por la Directiva para que los ramos de flores sean entregados por señoritas que vistan el traje de charra. Si alguna tuviera interés en formar parte del grupo debe ponerlo en conocimiento del presidente del Club, pues interesa que sea numeroso, para mayor vistosidad en la llegada de la etapa final, donde se declarará el ganador de la Vuelta.

A los señores aficionados que quieran seguir la carrera en coche pueden solicitar se les reserve plaza, al precio de 60 pesetas la primera etapa, 85 pesetas la segunda y 75 pesetas la última, debiendo hacer la inscripción en el Bazar Leso hasta el día 16, a las siete y media.

Ante la fiesta charra, "broche" de nuestras fiestas

Al final de nuestra feria del año actual va a celebrarse una fiesta charra de proporciones formidables, preparando la cual se trabaja intensamente por los autores del guión y de la música y por los grupos folklóricos, corales y orquestas que van a tomar parte en dicho festival.

Citamos, con ello, a César Real, Gerardo Gombau, Coral Salmantina, que dirige don Bernardo García Bernalt; Coros de Educación y Descanso, dirigidos por don Aníbal Sánchez Fraile; grupo de danzas de la misma Obra, a cuya cabeza figura Federico García, de Los Villares, y las parejas de baile y tamborilero de aquel pueblo y varias parejas y grupos de otros puntos de la provincia, así como el Teatro Cómico Juan del Encina y otros elementos.

Dada la trascendencia del festival, que será recogido por el Noticiario NO-DO y del que se dará una representación de gala y otra popular, todos cuantos colaboran en la dirección y realización del mismo, trabajan incansablemente con el mayor entusiasmo, ya que la premura de tiempo exige sacrificio y tesón para llevar al éxito, que auguramos rotundo, esta empresa que ha de resultar maravillosa.

Educación y Descanso

CITACION

Para las ocho y media de la tarde del lunes, día 15 de los corrientes, se cita en el Hogar del Productor, a todos los componentes de los grupos de Coros y Danzas de la Obra Sindical "Educación y Descanso", a fin de reanudar normalmente los ensayos del festival charro a celebrar próximamente y comunicarles a todos noticias de interés a este respecto y para el mayor éxito de dicha representación.

Se suplica, por tanto, la unánime asistencia y máxima puntualidad en acudir a esta citación.

Cartas al DIRECTOR

Recibimos la siguiente carta, sobre las sesiones de fuegos artificiales en la Plaza Mayor:

Muy señor nuestro:

Al agradecerle la publicación del suelto firmado por "Uno del 7", que reflejaba el sentir de la inmensa mayoría de los comerciantes y propietarios de la Plaza Mayor, queremos hoy poner de manifiesto la satisfacción que en nosotros ha producido el comentario aparecido en "La Gaceta Regional" de hoy, sábado, en la seguridad que ha de encontrar el eco que merece en las columnas de su digna dirección.

Muy agradecidos, le saludan atentamente.

—o—

Sobre este asunto, que fué planteado desde nuestras columnas en carta que nos envió "Uno del 7", poco podemos decir ni comentar. Todo está dicho, y de manera especial, ante la nota que nos remite el Ayuntamiento, y que se publica en otro lugar de este número. Lo importante es aunar los deseos de la Corporación Municipal de proporcionar festejos al vecindario y al forastero, con aquellos de los vecinos de la Plaza Mayor, ya que de constituir algún peligro o molestia—que desde luego es mucha—son los únicos que habrían de padecer las consecuencias.

RAMON LEDESMA
Enfermedades de la infancia. - Rayos X
Consulta a las doce
A. A. F. de Rivera, 25 y 27. Tel. 1695
G. S. n.º 47 (6)

Grandes salinas en Isla del Moral
AYAMONTE
Ventas directas al almacenista. Demanda de vagones a
JUAN ORTA
Queipo de Llano, 36. HUELVA

J. MATA
Medicina general
PIEL-SIFILIS-VENEREAS
Peña 1.2, 3.—C. 12 a 2 y 7 a 9
C. S. n.º 34 (5)

J. BELLIDO
Piel, sífilis, consulta a las doce y a las seis. Antonio Espinosa, 10 (esquina a General Sanjurjo. Teléfono 2190.
S. n.º 11 (4)

CIRCO PRICE
INSTALADO EN LA ALAMEDILLA
¡¡La sensación del momento en Salamanca!!
EL PERIODICO VIVIENTE DEL CIRCO
CHARIVARI
en la
PISTA
Hoy, domingo, 14
3 GRANDES FUNCIONES 3
5, 7,45 tarde y 11 noche
¡Ultimos días!
Taquilla del Mercado abierta hasta las DOS de la tarde
Taquillas del Circo abiertas desde las ONCE de la mañana
ZOO
Parque Zoológico
ENTRADA UNA PESETA
Desde las once de la mañana, en adelante

TEATRO GRAN VIA
A las cinco, GRAN ESPECIAL DE CINE
TARZAN EN NUEVA YORK
(Tolerada para menores)
A las 8 y 11
Compañía de Revistas y Operetas de Carmen Olmedo
con el extraordinario estreno
¿QUIEN DIJO MIEDO?
(No tolerada para menores)
Este Teatro estará perfumado con un delicadísimo coktail de los 118 que posee EMILIA - ANTONIO

EDUCACION Y DESCANSO
A las 4,30, a las 8 y a las 11
El Prisionero de la Bastilla

NUESTROS PERFUMES Y COLONIAS A GRANEL SON IMITADOS NUNCA IGUALADOS. PERFUMERIA Recio

De cada clase lo más escogido
Calzados de niño Micó
Calzado fino Micó
Calzado rudo Micó
Calzado de casa Micó
Calzado de mañana Micó
Calzado de paseo Micó
Calzado de tarde Micó
Calzado de noche Micó
Calzado de fantasía Micó
Calzado de invierno Micó
Calzado de precio Micó
Calzado económico Micó
En cada calidad, el precio más barato
CORRILLO, números 9-11
SALAMANCA

4 VENTAJAS DEL DENTIFRICO DENTICHLOR
tubo mayor
precio más bajo
calidad insuperable
1 obsequio con cada tubo

Notas de Sociedad

VIAJES

Han salido:

Para Madrid después de pasar una temporada con sus hermanos en la finca de Garcigrande (Rollán), don Valentín Morales, su señora e hijo Tinito, en compañía del joven ganadero Sebastián González (hijo).

—El máximo exponente de la moda, Señora, Caballero, Gran Sastrería ARES HERMANOS, Generalísimo Franco, 25.

—Han llegado:

De Toro, don Luis Samaniego.

—De Beleña, el inspector veterinario don Rafael López Gómez, su distinguida esposa e hijos.

—Maquillajes, Perfumería Recio

ANIVERSARIO

Mañana se cumple el primer aniversario del fallecimiento de la bondadosa señora doña Concesa Rodríguez García, ocurrido en Ciudad Rodrigo, a los cuarenta y nueve años de edad y habiendo recibido los Santos Sacramentos y la Bendición de su Santidad.

Su recuerdo perdura indeleble entre cuantos la conocieron y trataron, por aquellas cualidades de sencillez y bondad que la caracterizaban y sus cristianos sentimientos.

Reciban en tan triste fecha conmemorativa la expresión reiterada de nuestra condolencia, su desconsolado esposo, don Manuel Rubio Villarón; hijos: Caridad, Agustín y César; padres, don Eduardo y doña Clara; padres políticos, don Juan Antonio Rubio y doña Natalia Villarón; hermanos: don José María, don Isidro, doña Amalia, doña Fumigada y don Belisario; hermanos políticos, tíos, primos y demás familiares.

Sastrería TRILLA
Portal Iglesias, 9

EL OCASO, S. A.
Compañía de Seguros sobre defunciones.—Agencia de CIUDAD RODRIGO

Carta abierta

Ciudad Rodrigo 11 de septiembre de 1947.

Señor agente afecto empresario de El Ocaso, S. A.—Plaza.

Muy señor mío: No puedo menos de manifestar a usted y a esa gran Compañía mi gratitud y agradecimiento por la rapidez y esmero con que le fueron prestados por usted a mi hermano Moisés (q. e. p. d.) todos los servicios que les tenía concertados, así como también el rápido abono de las DOS MIL PESETAS correspondientes a la indemnización que por póliza aparte de Accidentes Individuales tenía suscrita con ustedes.

Es digno de elogio todo cuanto esa Compañía hace por nuestra clase pobre, así como también el rápido y exacto cumplir que tiene con sus asegurados, pagando indemnizaciones y realizando servicios casi exactamente ocurridos los siniestros, y, lo que es grande, sin descuentos de clase alguna.

Mi deseo es que la presente carta sirva de satisfacción a esa Compañía, así como también al resto de los asegurados que, afortunadamente, no han tenido aún necesidad de sus servicios, por lo que autorizo a usted para darla publicación si lo estima oportuno, y mientras quedo de usted atenta y agradecida.

Firmado y rubricado.—Primitiva Moro Sánchez.

Lo que publicamos para demostrar, una vez más, a nuestros asegurados y público en general el agradecimiento de todos nuestros asegurados cuando esta Compañía realiza los servicios que con ellos tiene concertados, y el fiel y exacto cumplimiento de esta Compañía con todos sus asegurados.

El agente afecto empresario, ANTONIO ANTA COLINO.

La Sección Femenina de la Falange, resurge en sus concursos nacionales de coros y danzas la riqueza de color y sabor local que encierra en la expresión de nuestros cantos y danzas regionales.

MOLINERIA
Limpias de triple aspiración. Deschinadoras sobre piso. Elevadores. Aspiradores. Cernedores. Montajes y reparaciones industriales. CASA ANEGON
Conde Don Ramón, 8 - Teléfono 2154 - Salamanca (1)

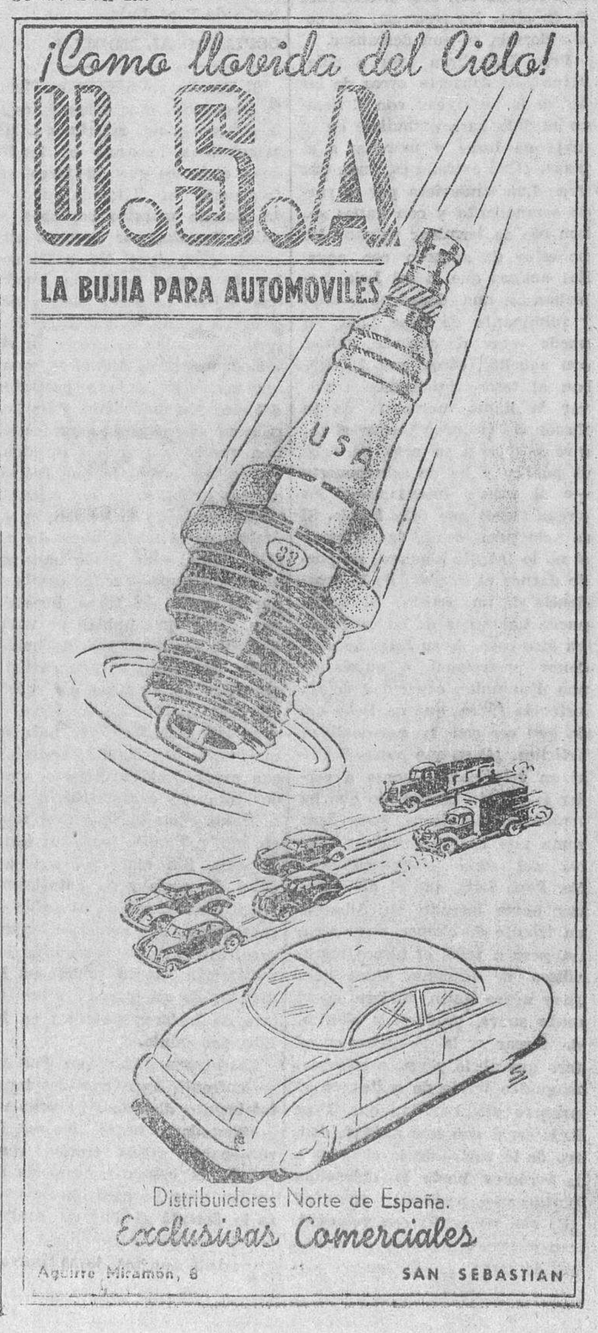

BIBLIOTECA UNIVERSITARIA SALAMANCA

Universidad de Salamanca 2019

El Adelanto

Fundado en 1883 | Domingo, 14 de septiembre de 1947 | Suscripción: 10.00 ptas. al mes

La segunda corrida de feria

DECIAMOS AYER...

¡Confiésome, Señor, que sigo creyendo en Pepe Luis Vázquez!

CARTEL: Seis toros de los señores Herederos de don Arturo Sánchez Cobaleda, de San Pedro de Rozados, con divisa morada y roja, para Pepe Luis Vázquez (negro y plata), Agustín Parra «Parrita» (rosa y oro) y Paquito Muñoz (verde y oro).

Preside el comisario de Policía, señor Rodríguez Bazán, asesorado por Andrés Valle.

Buena entrada.

FERREIRA
Optica científica. Generalísimo, 8
(2)

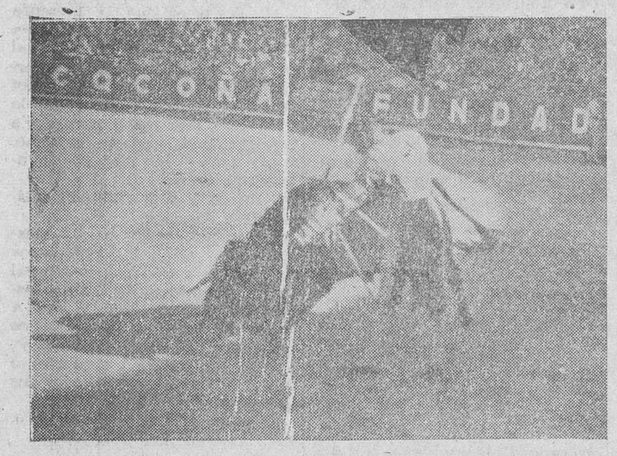

Pepe Luis Vázquez, iniciando su faena al toro que abrió plaza (Foto Horna.)

¡AY, PEPE LUIS!

¡Ay, y qué mal rato nos hizo pasar ayer Pepe Luis Vázquez! El día anterior había sido el Andaluz quien nos hiciera renegar de esa coincidencia de nuestras ferias con las de Albacete, y ahora ha sido Pepe Luis quien ha venido a confirmar esa fatal simultaneidad, que obliga a un desplazamiento larguísimo, para el que han de utilizarse todas las horas que separan el final de una corrida con casi el comienzo de la otra. En resumen: sin poder dormir, ni aun descansar.

Pepe Luis llegó ayer a Salamanca, de Albacete, cerca de las doce de la tarde, casi con el tiempo medido para embutirse en el traje de luces y marchar a la plaza. ¿Qué extraño es, pues, que Pepe Luis anduviera por el ruedo somnoliento y con ganas solamente de terminar pronto? Yo no estoy de acuerdo con aquellos amigos que, a mi lado, hablaban de una decadencia total y fulminante de Pepe Luis. Yo puedo estar de acuerdo, quizás, con aquellos otros que fustigaban al torero intentando reavivar la llama mortecina de su ilusión de triunfo; porque el toreo se debe a su arte, se debe al público y ha de sobreponerse —o al menos intentarlo—a las circunstancias de toda índole. Si se sobrepone o no, tanto como si no lo intenta siquiera, no puede darnos el síntoma de la decadencia de un artista. Si acaso, puede hablarnos de su exceso o, en otro caso, de su falta de pundonor profesional, o quizás de una disminuida capacidad de resistencia física, que no tiene nada que ver con la personalidad artística. ¿O es que puede llegarse en veinticuatro horas a perder la noción de todo lo que ha venido definiendo a Pepe Luis como una de las primeras figuras del toreo contemporáneo? No. Pepe Luis, que el día anterior había logrado en Albacete un triunfo de clamor, sigue siendo, pese a todo, el torero maravilloso de siempre. Pues qué: ¿hay acaso quien mejore aquel modo suave, gracioso y rítmico, de torear a la verónica en el toro que abrió plaza, o en aquel magnífico tercio de quites, en el primero de Parrita, que Pepe Luis cerró con una unidad, dentro de lo vario—desde el lance a la verónica hasta la chicuelina pinturera—, perfecta y rotunda? ¿Es que no perfió con voluntad, con deseos, tomando a su primero, de largo, con la muleta plegada, cuando a aquel toro—quedadote y agotado—no podía hacérsele más que lo que Pepe Luis hizo luego—obligarle a tomar la muleta por bajo—, en un sentido exacto de la lidia? ¿Es que Pepe Luis no llegó con la mano al pelo en una estocada entera, buena de verdad, tras un primer pinchazo sin soltar? Pues sí; todo eso hizo Pepe Luis, y por eso, aunque algún descontento chillase, el diestro tuvo que saludar desde el tercio, porque las palmas fueron más numerosas que los silbidos.

Luego, en el cuarto, hubo desde el primer momento un desconcierto absoluto. Anduvo suelto el torillo—el diminutivo encaja muy bien, porque fué un toro «de multa»—y se puso a la defensiva en el segundo tercio, hasta el punto de arrebatarle limpiamente de las manos las banderillas a Luis Morales en un derrote. Y el desconcierto siguió, contagiando a Pepe Luis, que tiró a abreviar. Un pinchazo sin soltar, media estocada y dos descabellos pusieron el «fin» a la labor de Pepe Luis. El público puso lo demás. Nosotros ponemos también ahora el punto final de este capítulo con nuestra profesión de fe en el arte extraordinario de Pepe Luis.

COPIANDO AL MODELO

Si Parrita no hiciera, con tanta frecuencia, esas concesiones a la galería—y nos referimos a las manoletinas mirando al tendido—, diríamos que su toreo va fraguando en el molde artístico del llorado maestro cordobés, a quien Parrita, por muchas circunstancias, sigue los pasos sobre la misma profunda huella que dejara la recia planta del coloso. Cuando se habla de Parrita, el nombre se asocia, inevitablemente, al de Manolete, mentor, consejero, guía y protector del mocetón madrileño. Pero Parrita no necesitaba ya protecciones, que si le fueron convenientes en ese embalaje que fué su carrera artística, en esa eclosión sorprendente de su nombre en el ámbito de la fiesta, ahora—y no sólo ahora, sino desde hace ya mucho tiempo—puede caminar por la senda del toreo, libre de esos lazos que hablan de vasallaje, de sometimiento, de humillante protección para un artista que debe consagrarse por méritos propios. Parrita los tiene, y ayer los patentizó con toda la espléndida fuerza de atracción que provoca el entusiasmo. Con dos toros de características tan distintas como los que ayer tuvo en frente, Parrita logró un éxito redondo. Sin embargo, con ser éxito de oreja y de entusiasmo popular en la vuelta al anillo el conseguido de principio, para nosotros el triunfo verdad, la demostración de su poder con la muleta, de su mando sobre el toro, se hicieron patentes en la lidia del quinto.

Ya hemos dicho que Parrita se enfrentó ayer con dos toros totalmente distintos. El primero —«Vencedor», negro, lucero, jirón—había salido trotón, venteando el campo y buscando la salida; pero he aquí que la casta le floreció al hacerle sangre en el morrillo, y fué hacia arriba, como van los toros bravos, haciendo una pelea alegre y bella. Cuando Parrita brindó desde los medios empezaron los siseos y la plaza guardó un silencio impresionante, roto inmediatamente por la explosión unánime y continuada del entusiasmo popular. Faena clásica esta primera de Parrita: tres series de tres naturales, como tres manojos de flores olorosas o como tres guirnaldas sujetas con las bellas presas de unos muletazos por alto y otros en redondo ajustadísimos. Luego, el remate de media docena de manoletinas con la vista en el tendido colmó el entusiasmo popular. Acabó con su enemigo de una estocada tendenciosa y un certero descabello. Se le concedió la oreja y Parrita dió la vuelta al ruedo devolviendo sombreros y prendas de vestir.

Pues bien; el éxito verdad, el que dejó claramente definida una clase y una personalidad indiscutibles, lo obtuvo Parrita —sin corte de orejas—en el quinto, que peleó feamente con los de a caballo, buscando siempre la huída. Parrita lo sujetó con unos muletazos por bajo, muy bien rematados, y cuando nadie lo esperaba, engarzó tres derechazos imponentes Siguió después con dos por alto, una manoletina y cuatro naturales aguantando la arrancada—que había de provocar a golpes de estoque—, corriendo la mano y girando a la perfección. Tres manoletinas más, mirando al tendido, y un remate en redondo. Un olé era cada pase y una ovación sonaba cada vez que el diestro completaba una serie de muletazos. Dos pinchazos y un estoconazo remataron la faena. Hubo ovación y vuelta al ruedo para Parrita, mientras se pitaba al toro en el arrastre. Que ese fué el mayor mérito del espada: no sólo dominar a un toro manso, sino torearlo como si de un bravo se tratara, siguiendo esa línea de pundonor profesional que ha dejado trazada Manolete, el modelo que se reproduce en la figura gallarda de este mozo madrileño.

DECIAMOS AYER..

Decíamos ayer, poco más o menos, que Paquito Muñoz iba camino de ser figura señera de la epoca del toreo que ha de iniciarse después de este período de transición en que está la fiesta desde la tragedia taurina de Linares. Lo decíamos después de haber visto a Paquito Muñoz con los toros de don Rogelio Miguel del Corral. Y lo volvemos a decir hoy, después de verle con otros toros que, siendo de la misma casta, de la misma genealogía, presentaron condiciones dispares en la lidia.

Paquito había tenido que saludar desde el tercio al terminar el pasillo de cuadrillas, en correspondencia a los aplausos del público, que de este modo le rendía homenaje por su triunfo del día anterior. Paquito, pues, tenía que revalidar aquel éxito de la víspera. Y si no lo logró en su primer toro, aunque cumplió decorosamente sólo con aguantar las tarascadas que tiraba por el lado derecho y con andar más que desahogado en el ahorme, en cambio en el «Paleto» que cerró plaza —un toro que peleó alegre y se dejó pegar «a modo» por Paco Díaz—, Paquito volvió a ser el muletero excepcional que se nos reveló el día 12. Quizás hubo en su faena de ayer menos reposo, pero hubo más genio. Quizás echásemos de menos aquella cadencia del día anterior, pero no había regateos en el valor y en la gallardía del momento. O quizás sería que, porque ya lo esperábamos, el toreo de Paquito Muñoz no podía ya asombrarnos. Pudiera ser también que el toro, con ser bueno, dejase menor resquicio por donde meterle el toreo al natural con la tranquilidad y el temple que permitieron los toros de Fuenlabrada. Pero el hecho cierto es que Paquito Muñoz volvió a triunfar, y que tres orejas cortadas en la feria de Salamanca son un buen índice de obra completa. Y son, también, letra firmada a un año vista. Si Dios quiere.

FERREIRA
Relojería exacta. Generalísimo, 8
(2)

Un natural de Paquito Muñoz (Foto Horna.)

Una faena inesperada de Parrita

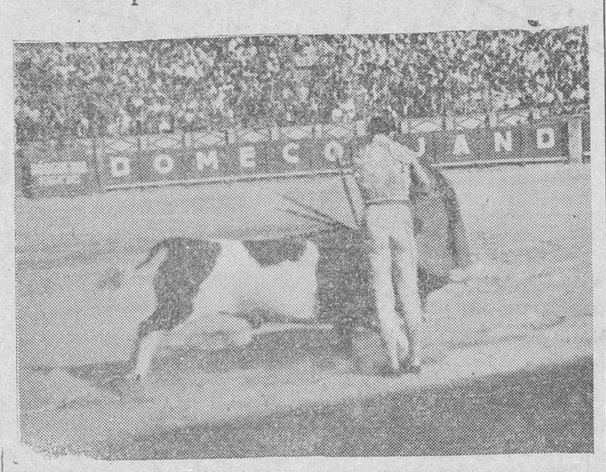

Parrita, en un muletazo por alto a su primer toro (Foto Horna.)

FERREIRA
Relojería y Optica. Fundada en 1875
(2)

LOS ANTIGUOS «VILLARES»

Muy bien presentada la corrida de los señores Herederos de don Arturo Sánchez Cobaleda, no tuvo en la lidia el resultado apetecido. Mucha culpa —podríamos decir que toda la culpa— la tuvieron los del caserío, que, si exceptuamos a Paco Díaz, se ensañaron alevosamente en su cometido, que es el de ahormar, pero no el de matar a los toros.

Aparte de esta incidencia de la lidia —y perdónesenos el eufemismo—, los toros de San Pedro de Rozados anduvieron con la casta disminuída y hubo alguno que la perdió por completo. Unicamente el sexto, que mantuvo siempre la misma línea de alegría, y el segundo, que —ya lo hemos consignado— fué hacia arriba desde que le colocaron la primera vara, pueden quedar como ejemplos de que la bondad de esa casta de los antiguos «villares» no ha de acabarse.

COLOFON

El arte de Paquito Muñoz no podía ya asombrarnos ayer. Nuestra capacidad para la admiración ante lo inesperado la había colmado Parrita. Y, sin embargo..

Sin embargo, confiésome, Señor, que sigo creyendo en Pepe Luis Vázquez...

EL CLARINERO

—o—

Pesos de los toros: 268, 255, 250, 237, 265 y 266 kilos.

Pelikan
Tinta estilográfica

Cascón
Importador de relojes suizos. Vea su gran exposición
Posta Iglesias, 8. - Teléfono 2749

BANCO COCA
FUNDADO EN 1893
CAPITAL: 20.000.000 DE PESETAS
Casa Central: SALAMANCA
Sucursales: MALAGA - MURCIA - VALENCIA - GUIJUELO LEDRADA
En instalación: Puente Vallecas - MADRID
Practica toda clase de operaciones de Banca y Bolsa
Caja de Ahorros
Abonando intereses desde el día siguiente hábil al de su imposición
CONSIGNACIONES A PLAZO

La corrida de esta tarde

¡Ocho toros, ocho!

Cerramos la feria grande, hoy, con esta corrida de ocho toros, siempre de tan gran aceptación entre los aficionados de la provincia.

Seis toros de don Joaquín Buendía de Sevilla, y dos de don Huberto Sánchez Tabernero, de Salamanca, darán ocasión a Gitanillo de Triana Manuel Alvarez (Andaluz), Manuel Escudero y Luis Mata, para redondear una tarde de toros.

Como en los días anteriores, la corrida empezará a las cuatro de la tarde.

DR. VALDES RUIZ
CATEDRATICO DE CLINICA MEDICA
Rayos X.—Electro-cardiografía
José Antonio, 38 Teléfono 1799
C. S. n.º (1)

Pedro Robredo sustituirá a El Estudiante el día 21

La empresa de nuestra plaza de toros nos comunica que por hallarse enfermo el espada Luis Gómez (El Estudiante), será sustituido, en la corrida del día de San Mateo, por el joven matador de toros bilbaíno Pedro Robredo, que tan gran éxito logró en la novillada de feria del año pasado.

Así pues, el cartel quedará en la siguiente forma: Un toro de don Huberto Sánchez Tabernero, para el rejoneador Juanito Balañá, y seis del marqués de Albayda, para Manuel Martín Vázquez, El Choni y Pedro Robredo.

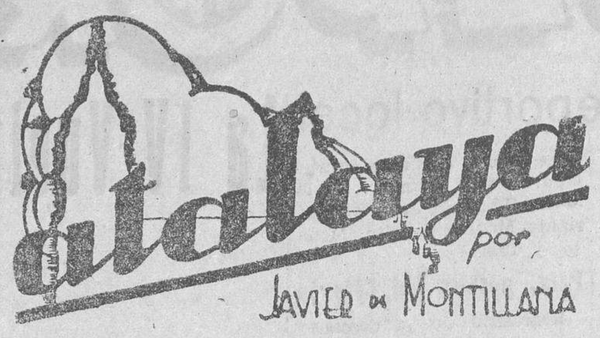

LA FERIA

Francisco de Cossío, el gran escritor, que diariamente pone el contracanto de su observación, nos ofrece una estampa de feria, de la vieja feria de una ciudad cualquiera, que todas son iguales e idénticos los protagonistas. Pero mejor que de la Feria, del «tío vivo» en su constante girar, entre músicas estruendosas y estampido de cohetes y campanas.

Para nosotros también ha llegado la Feria. Y conste que no decimos la nuestra, porque sería querer engañarnos y mentir, aquella de nuestra infancia pasó. Era, como para los pequeños de hoy y para muchos mayores, el acontecimiento tan esperado. Subir en la noria, entrar en las barracas, viajar en el «tío vivo» sin moverse del sitio. Ahora los elementos técnicos ponen en la feria otras audacias como las de la ola o los coches eléctricos que abren su ruta por la pista a fuerza de chocar. Es el vértigo de querer marchar sin descanso, en una ilusión falsa, ya que ninguno de los viajeros adelanta más terreno que unos metros en círculo o en zig-zag para sortear los encontronazos. Sin embargo, no hemos podido sustraernos de ver la feria popular, no dentro de ella, sino desde la cima, buscando la única elevación posible en la entrada de la Plaza de José Antonio, extendiendo la vista a lo largo de la Gran Vía. Tiene una perspectiva de inmenso hormiguero humano, en cuyo único recorrido las gentes van y vienen despacio, lentamente, abriéndose paso casi a empujones. Y desde el mismo lugar vemos cómo flamean al viento las banderitas colocadas en las farolas del alumbrado, como si fueran aves quietas, reducidas, que aletean por desprenderse, sin conseguirlo.

Añoramos, desde luego, que ya la feria no tenga atracción posible para nosotros y por eso vemos con nostalgia cómo la gente bulle y se divierte y asalta la pista de los coches eléctricos y la voladora lanza al espacio los asientos de madera y cadenas y gira y gira la noria en medio de un estruendo de sirenas, de música en conserva, de estampidos y de campanadas y gritos de los «doculores» de barraca. Nos detenemos mejor en el lugar menos concurrido de la feria, allí donde el «tío vivo» infantil tiene caballitos de girar lento y coches y bicicletas y aeroplanos de rodar siempre en círculo. Y las risas de los pequeños nos llenan de satisfacción y de recuerdo de aquella rueda todavía sin motorizar, tirada por una escuálida mula o impulsada por unos rapaces contratados gratuitamente para subir de vez en cuando y disfrutar del resultado de sus fuerzas. Ya no es la feria, no podía serlo porque los tiempos son muy otros, como la nuestra. Por eso hemos huído, después de haberla visto por una sola vez este año, lejos del ruido y del estrépito, aprovechando que aun la otra feria de los espectáculos costosos no reclama nuestra misión. Y aun en las afueras, más lejos, todavía nos sigue el ruido de las sirenas, de las campanadas y de las musiquillas, mientras se alza un resplandor entre polvo denso y nubes de humo con olor de aceite refrito.

Saludemos a la Feria, que nos dice de un año más.

Persecución de la Iglesia Católica detrás de la línea Curzon

Berna.—Ha llegado la noticia de que el arzobispo titular de Wilno Miezcz Skaw Rejnys y los miembros del Cabildo, con el canónigo Jan Ellert, detenido hace algún tiempo por la Policía soviética, han sido deportados últimamente a Rusia.

En las tierras polacas detrás de la línea Curzon, está en curso la liquidación completa de la Iglesia católica. Los sacerdotes católicos en Lituania, Bielorrusia y Polonia son cazados por los destacamentos especiales de la Nkwd.

La Agencia suiza Kipa afirma que en Ucrania han sido creados varios campos de concentración destinados a los sacerdotes católicos, de rito latino y griego, detenidos por la Nkwd. Uno de estos campos se encuentra en Horodek, en el que hay internados alrededor de 500 sacerdotes católicos

Para Alipio Pérez Tabernero

Un festejo que no estaba en el programa

Por ANTONIO CARCIA BOIZA

Con el máximo agrado me dispongo a complacer a mi buen amigo Alipio Pérez Tabernero, que desea diga algo acerca del festival taurino que se celebrará el día 18 en beneficio del Asilo de Hermanitas de los Pobres.

La feria actual de Salamanca lleva trazas de marcar una pauta para lo sucesivo y este festival que patrocina el buen procurador en Cortes pudiera ser algo que quedase definitivamente incorporado a los actos de la feria, al igual que en Santander es ya obligado el festival taurino dedicado a allegar recursos para sostenimiento del Asilo de Ancianos de las Hermanitas de los Pobres. Un año tuvimos la suerte de presenciar el festival en la bella capital castellana y yo no desearía otra cosa a los organizadores y patrocinadores del festival salmantino que nuestra noble Salamanca respondiera a tan beneficioso llamamiento, con el entusiasmo, con el generoso desinterés y con la benévola acogida que Santander lo hace todos los años.

Nada importa, o poco menos que nada, el aliciente que como tal espectáculo taurino pueda ofrecer dicho festival. Ni casta, ni tamaño, ni peso, ni extraordinarias faenas de lidia, busca el público santanderino en este festival y si sale complacido hasta en este aspecto, será miel sobre hojuelas y apostilla deliciosa que hará saborear con redoblado gusto el placer inefable de contribuir a aliviar la situación de estos Asilos en los que la caridad cristiana resplandece con los más bellos carismas.

La ancianidad, respetable y máximo decoro de la humanidad, fué cantada con las más altas voces, no sólo por la Sagrada Escritura, sino por la misma literatura pagana que consagró al docto senado o junta de ancianos, como la más alta asamblea rectora y aleccionadora de los pueblos. Pero si a esta venerable categoría de la ancianidad se une el trágico destino del deamparo, de la penuria y, a veces, de la miseria, con qué gritos tan enardecidos ha de proclamar la caridad cristiana que vayamos en auxilio y socorro de estas almas de la caridad, las populares y humildes monjitas Hermanitas de los Pobres, para que el Asilo salve los momentos de crisis y pueda hacer frente a la terrible necesidad, que hoy, por circunstancias bien notorias es de más difícil remedio.

¡Vayamos, pues, al festival del día 18, no para divertirnos ni para criticar faenas ni bravuras! Si la diversión llena nuestro deseo, mejor que mejor, pero lo que hemos de buscar sobre todo y ante todo, es que las donaciones, y no el coste de las entradas, sean todo lo elevadas que permitan el bolsillo de cada cual y con la mira puesta en el altísimo fin que se persigue.

PRIMER ANIVERSARIO DE LA SEÑORA

✝ DOÑA CONCESA RODRIGUEZ GARCIA

que falleció en Ciudad Rodrigo el día 15 de septiembre de 1946, a los cuarenta y nueve años de edad, después de recibir los Santos Sacramentos y la B. A. de S. S.

R. I. P. A.

Su desconsolado esposo, Manuel Rubio Villarón; hijos: Caridad, Agustín y César; padres, Eduardo y Clara; padres políticos, Juan Antonio Rubio y Natalia Villarón; hermanos: José María, Isidro, Amalia, Iluminada y Belisario; hermanos políticos, tíos, primos y demás familia,

Ruegan una oración por su alma.

Las misas que se digan el día 15 del corriente y el funeral cabo de año que se celebre el día 17, a las once, en la parroquia de San Cristóbal, de dicha ciudad, serán en sufragio aplicado por su eterno descanso.

El excelentísimo señor Obispo de Ciudad Rodrigo ha concedido indulgencias en la forma acostumbrada.

Rectificación

En la corrida celebrada el pasado día 12, en Bazá habían sido lidiados, según nuestra agencia de información en Madrid, toros de don Alipio Pérez Tabernero. Debemos rectificar en el sentido de que las reses lidiadas pertenecen a la ganadería de don Alicio Tabernero de Paz, lamentando que el error se dé con tan harta frecuencia.

FERREIRA
:: Casa fundada en 1875 ::
Medalla de plata en la Exposición de 1884
Relojero del excelentísimo Ayuntamiento
La RELOJERIA
más antigua y de más alto prestigio
RELOJES DE TODAS MARCAS
TALLER DE REPARACIONES
Generalísimo, 8 -:- Teléfono 2357 - (2)

El Adelanto
Es el diario más antiguo de la capital y provincia.

Universidad de Salamanca 2019