



EL DIA EN LA AUDIENCIA

El homicidio de Cerro (El), pasó a ser asesinato por la decisión del Jurado

Terminación del juicio-oral :: La sesión de las veinte horas.

Como no fué posible publicar en el número anterior toda la información de este juicio oral...

Prueba pericial de armeros Dieron detalles, don Pabó García y don Manuel Cárdenas, de las características de la escopeta...

Testigos Los que fueron presencia es del hecho, no sólo ratificaron sus manifestaciones sumarias...

Todos los demás no alteraron lo que ya constaba en cuanto a los antecedentes del suceso...

La defensa volvió a pedir la suspensión

Al concluir la práctica de pruebas, la defensa reiteró la petición que al principio había formulado...

Se opuso a lo pretendido la acusación particular, aduciendo, para ello, razonamientos...

El tribunal acordó que continuase la vista, accediendo a que constase en acta la protesta...

SE TRASPASA Negocio seguro, grandes rendimientos, pocos gastos, mucha clientela. Informes Antonio Escalante

Conclusiones definitivas Atendiendo el fiscal a la resultancia de las pruebas...

Y la defensa ratificó también las suyas, si bien las amplió, consignando con mayor amplitud los hechos...

La acusación particular mantuvo íntegramente las conclusiones que tenía formuladas...

Informes El teniente fiscal, señor González, informó para razonar sus conclusiones...

Después, el acusador particular, señor González Cobos, recogiendo todos los elementos de cargo...

Por último, el defensor, señor Pérez Coca, refutando los argumentos de las acusaciones...

En opinión de la defensa, en cambio, había méritos para que se reconociese las circunstancias de exención y atenuación...

VEREDICTO Los Jurados han deliberado sobre las preguntas que han sido sometidas a su resolución...

A la primera pregunta ¿El procesado en esta causa, Juan Fuentes Sánchez...

A la segunda pregunta ¿El hecho referido en la primera pregunta ocurrió sin que el interfecto ni sus acompañantes...

A la tercera pregunta ¿El hecho relacionado en la primera pregunta lo realizó el procesado, constándole que el interfecto Eugenio Sánchez García...

A la cuarta pregunta ¿En contra de lo que se afirma en las preguntas anteriores respecto al modo y forma en que ocurrió el hecho...

A la quinta pregunta ¿El interfecto Eugenio Sánchez García estaba enemistado desde hacía algún tiempo con el procesado Juan Fuentes Sánchez...

A la sexta pregunta ¿En el caso de ser contestada afirmativamente la pregunta anterior, el procesado realizó el hecho de autos por el miedo terrible...

A la séptima pregunta ¿Después de ocurrido el hecho que originó la muerte al Eugenio Sánchez, se presentó espontáneamente en la cárcel de Béjar...

Doctor CESAR H. ANCONES Profesor de la Facultad de Medicina. De la Beneficencia Municipal. Consulta de doce a dos SANCHEZ RUANO, NUM. 4

AMBROSIO DE PRADA GARRIDO Director del Dispensario Central Antituberculoso y Jefe de la lucha en la provincia. Profesor fisiólogo de la Facultad de Medicina CONSULTA A LAS TRES Av. de Canals, núm. 11. Tel. 1980

fensa a Eugenio Sánchez, utilizando una escopeta que llevaba, hizo un disparo contra éste produciéndole una herida que le ocasionó la muerte?

—Si. A la tercera pregunta

¿El hecho relacionado en la primera pregunta lo realizó el procesado, constándole que el interfecto Eugenio Sánchez García era concejal del Ayuntamiento de El Cerro...

—Si. A la cuarta pregunta

¿En contra de lo que se afirma en las preguntas anteriores respecto al modo y forma en que ocurrió el hecho...

¿El procesado en esta causa, Juan Fuentes Sánchez, sobre las siete de la tarde del día 17 de Agosto del pasado año de 1932...

¿El hecho referido en la primera pregunta ocurrió sin que el interfecto ni sus acompañantes se dieran cuenta de la presencia del procesado...

¿El interfecto Eugenio Sánchez García estaba enemistado desde hacía algún tiempo con el procesado Juan Fuentes Sánchez...

¿En el caso de ser contestada afirmativamente la pregunta anterior, el procesado realizó el hecho de autos por el miedo terrible...

¿Después de ocurrido el hecho que originó la muerte al Eugenio Sánchez, se presentó espontáneamente en la cárcel de Béjar...

Doctor CESAR H. ANCONES Profesor de la Facultad de Medicina. De la Beneficencia Municipal. Consulta de doce a dos SANCHEZ RUANO, NUM. 4

AMBROSIO DE PRADA GARRIDO Director del Dispensario Central Antituberculoso y Jefe de la lucha en la provincia. Profesor fisiólogo de la Facultad de Medicina CONSULTA A LAS TRES Av. de Canals, núm. 11. Tel. 1980

la superioridad a fin de que sea resuelto. Eran las nueve de la mañana cuando terminó la sesión de este juicio...

Señalamientos para la semana Día 7. — Causa por Jurados del Juzgado de Ledesma...

Día 8. — Otra del mismo Juzgado, ante el tribunal de Derecho, por desacato, contra Domingo Gándara...

Día 10. — Otro por Jurados, del Juzgado de Oteros, por tentativa de violación, contra Feliciano Grande...

Ascenso de un funcionario El teniente fiscal de esta Audiencia, don Vicente González...

¿Queréis colocaros? 57 Celadores Mercaderes Madrid, Vigilantes motoristas, Mecanógrafos, Oficiales y Auxiliares Administrativos...

PASTOS.—Se arriendan los de invierno y primavera para trescientas ovejas en un cuarto de Lagunas Rubias...

PERDIDA de un billete de cincuenta pesetas, desde la calleja del Término a la Alamedilla. Por tratarse de una pobre sirvienta...

SE VENDEN 30 cabras de leche de tres a cuatro años. Para vender, con Antonio de la Cruz...

EL EXTREMEÑO ALMACEN DE VINOS FELIPE IGLESIAS Establecido en la calle de Mariño, en uno de los locales de la Fábrica de Mosaicos "Mariño"...

QUEDARA ENCANTADO DEL ATWATER KENT modelo ATWATER KENT Las innovaciones introducidas en los nuevos modelos comprenden...

Teatro LICEO — HOY — En las cuatro secciones EL HOMBRE — Y EL — MONSTRUO Un film espeluznante HABLADO EN ESPAÑOL

Teatro BRETON — HOY — En las tres secciones Roberto Rey y Rosita Moreno EL PRINCIPE GONDOLERO :: Un film extraordinario HABLADO EN ESPAÑOL

Las enfermedades del estómago afectan y envejecen ELIXIR ESTOMAGAL SAIZ DE CARLOS El enfermo del estómago huye de la comida, pues sabe que cualquier alimento...

Automovilismo Los compradores quieren coches más baratos y de menor consumo Son interesantes los cambios que se han introducido en la industria de fabricación de automóviles...

EL EXTREMEÑO ALMACEN DE VINOS FELIPE IGLESIAS Establecido en la calle de Mariño, en uno de los locales de la Fábrica de Mosaicos "Mariño"...

QUEDARA ENCANTADO DEL ATWATER KENT modelo ATWATER KENT Las innovaciones introducidas en los nuevos modelos comprenden...

Teatro LICEO — HOY — En las cuatro secciones EL HOMBRE — Y EL — MONSTRUO Un film espeluznante HABLADO EN ESPAÑOL

Teatro BRETON — HOY — En las tres secciones Roberto Rey y Rosita Moreno EL PRINCIPE GONDOLERO :: Un film extraordinario HABLADO EN ESPAÑOL

SE TRASPASA casa de vinos y comidas, por no poderla atender sus dueños. Plaza del Peso, 22, frente al Gran Hotel. Para informes, en la misma.

AMA DE CRIA, casada, leche fresca, se ofrece para criar en su casa. Para informes, en Espin de la Orbeda, con Nicolás Escuita.

COMPRO dos casas de 10.000 y 15.000 pesetas, bien situadas, en esta capital. Ofertas, A. E., Apartado 81. Salamanca.

JOVEN, de veintitrés años, desea colocación en taller de carpentería, sabiendo bien su obligación. Razón en Cantalapiedra. Cantina de Enrique Prieto.

¡Agricultores...! NITROGENO... NITROGENO... Y NITROGENO Este es el elemento de valor positivo en todos los Nitratos y por eso el agricultor da su dinero; por eso el NITRATO DE SOSA "ARCADIAN" con 16 % minimum de Nitrógeno Nitrato, es el mejor. En muchos casos da una riqueza hasta de 16,47 % de Nitrógeno Nitrato. Las cosechas lo comprueban De venta en Salamanca: Don Alonso Marcos Ayuso Almacén de abonos y cereales: Apartado, 21. - SALAMANCA COMPAÑIA PENINSULAR DE COMERCIO, S. A. CONCESIONARIA EXCLUSIVA PARA ESPAÑA DE AIKMAN (LONDON) LTD. ALARCON, 12. - MADRID DEPOSITOS: Bilbao - Santander - Avilés - Barcelona - Tarragona - Valencia - Málaga

Sentencia En la que dictó el tribunal de Derecho, de acuerdo con la petición de las acusaciones pública y particular, en cuanto a la pena principal, condenó a Juan Fuentes Sánchez, como autor de un delito de asesinato, calificado por la alevosía y otro de atentado, a diez y nueve años, ocho meses y dos días de reclusión menor, accesorias, pago de costas y de 15.000 pesetas de indemnización a los herederos del finado Eugenio Sánchez García...







CRONICA FINANCIERA

El plan quinquenal. La economía... Por una asociación de pesadilla... El plan quinquenal, el programa del año para la U. R. S. S. ha sido el punto de partida...

Los ferrocarriles y sus dificultades... El problema ferroviario, tal como se viene planteando en los últimos tiempos...

El problema de la alimentación... El problema de la alimentación, tal como se viene planteando en los últimos tiempos...



Cuide usted su estómago porque es la base de su salud. Yo padecí también como usted, pero me curó el DIGESTÓNICO del Dr. Vicente.

El domingo nuestro querido amigo el médico oculista, don Antonio Artega...

El señor Bascos, que había de llegar el domingo para asistir a los actos de que ya dimos cuenta...

El gobernador civil señor Montañez, ha dado órdenes para que a toda costa sea mantenido y orden público en el pueblo de Villalobos...

El gobernador civil señor Montañez, ha dado órdenes para que a toda costa sea mantenido y orden público en el pueblo de Villalobos...

El gobernador civil señor Montañez, ha dado órdenes para que a toda costa sea mantenido y orden público en el pueblo de Villalobos...

VALDESPINO FAJAS DE OCASION 30 modelos para señora, diferentes, por la mitad de precio de su valor. Precios desde 2,50. Y como propaganda, y solo por diez días, venderemos: Botinas tipo 500 yardas, hilo superior, a 0,35...

1932 BALANCE 1933 VISTO el resultado del inventario, y ajustándose a las normas que esta Casa tiene establecidas, he decidido repartir parte de mis utilidades, vendiendo durante el presente mes a los precios siguientes: Table with 4 columns: Item, Price, Item, Price. Includes items like Cuty almohadas, Cortes de traje, etc.

EX BANQUERO DE BEJAR Tejidos e hilados de Estambre S. A. La suscripción sigue su marcha...

El Casino Obrero, firme en sus propósitos de abrir una casa de recreo respetable y de buscar las mayores posibilidades para sus socios...

El señor Bascos, que había de llegar el domingo para asistir a los actos de que ya dimos cuenta...

El gobernador civil señor Montañez, ha dado órdenes para que a toda costa sea mantenido y orden público en el pueblo de Villalobos...

FABRICA DE BOMBAS Instalaciones completas de riegos, abastecimiento de poblaciones, minas, incendios, fábricas, etc. GIULI CE - RE CONTE BIANCAMANO 10 Febrero de Barcelona 3 Marzo de Barcelona...

AYER la operación cruenta de injertos de glándulas de Mono. HOY, como quien toma un terrón de azúcar en el agua, puede usted tratar su debilidad sexual con nuestro procedimiento de injertos bioquímicos MONO-XUAL FOLLETO ESPECIAL GRATIS. Apartado 1220, MADRID. MONO-XUAL Contra la impotencia o vécjz prematura. HOMBRES DEBILES: Ya no hay que pensar en operaciones cruentas para injertar glándulas de Mono...



LA TEMPERATURA QUE HIZO AYER  
Barómetro, 701,3. Sombra, 24,6. Mínima, -2,0. Seco, 15,4.  
Húmedo, 13,0. Viento, SE-fuerza 0. Cielo, despejado. Tem-  
po, variable. Lluvia de ayer, 0,0.

## INTERESES LOCALES

# LA CONSTRUCCION DE LA ESCUELA NORMAL DE MAESTROS EN EL VIEJO CUARTEL DE TRILINGÜE

### El proyecto del arquitecto señor Secall y los medios para realizarlo

**LA SOLUCION DE UN PROBLEMA**  
Un día—hace ya varios años—el fuego destruyó la Escuela Normal de Maestras. Hubo un loco revuelo de muchachas, y los viejos tabiques, las vigas viejas, fueron asquáticas vivas por unas horas. Ahí está todavía el caserón como lo dejó el siniestro.  
Las alumnas se refugiaron en el Palacio de San Boal, unas; en la Normal de Maestros, otras.  
La República ha suprimido en las Escuelas Normales la separación de antes. Normas nuevas, visión más amplia de lo que debe ser la formación profesional de los maestros.  
Hace ya varios años que este problema de la falta de un edificio para Escuela Normal es evidente. Primero, para alojar a las alumnas sin cobijo; después, para sacar a los alumnos de la vieja hospedadería del Palacio de Anaya que, aunque arreglada algo en los últimos años, es, desde luego, insuficiente, con clases escasas, con pocas comodidades, y donde las secciones de niños necesarias para las clases prácticas están acondicionadas deficientemente. Son estas las peores escuelas de la ciudad, debido a la falta de un edificio modelo constante y ejemplo de instalaciones pedagógicas: sin patios de recreo, con clases oscuras, mal ventiladas, sin calefacción, si se comparan con los grupos escolares que

—A partir del incendio de la Normal de Maestras, vistas las dificultades que creaba la carencia de locales a propósito, se pensó en habilitar uno, donde poder instalar las Escuelas Normales con sus servicios—graduadas de niños, cantinas escolares, etc.—y que a la vez sirviera para concentrar todos los relacionados con la Instrucción Primaria, tales como Inspección de Primera enseñanza e Inspección provincial. Constituye una necesidad evidente crear una escuela graduada de niños, con ocho grados, que sustituya a la instalada actualmente en la Normal de Maestros, que fuera modelo de construcciones y de instalación.  
Entonces, al quedar desahogado el Cuartel de Trilingüe, se pensó en seguir en este edificio.  
—¿Reformado?

—Si, visto el avance, el Ministerio autorizó al señor Secall para que hiciera el proyecto definitivo, que es el que usted ve sobre la mesa.  
**VENTAYAS Y DIFICULTADES DE ESTE PROYECTO**  
—Y bien, ¿qué ventajas tendría reconstruir este edificio para el fin indicado?  
—A mi juicio, muchas; en primer lugar, alojar convenientemente a alumnos y alumnas del Magisterio en el sólo edificio, centralizando en él todos los servicios relacionados con la Primera enseñanza. Después, de tener escuelas graduadas a la Normal de Maestros, actualmente en pésimas condiciones. Centralizar las graduadas que sirven para las prácticas de los alumnos, ya que la de las maestras se encuentran en el

edificio quedaría totalmente libre y el Ayuntamiento comenzaría a ahorrar las indemnizaciones que ahora paga.  
Este es el problema en sus diversos aspectos.  
**QUE ES LO QUE HA HECHO EL SEÑOR SECALL**  
El prestigioso arquitecto de la

y la Sección Administrativa, se sitúan evitando involuciones de servicios y circulación.  
Además, era problema que también nos habíamos planteado, el de dotar de luces al edificio a todas las clases de edificios, así como las oficinas.  
Ello se ha logrado desarrollando

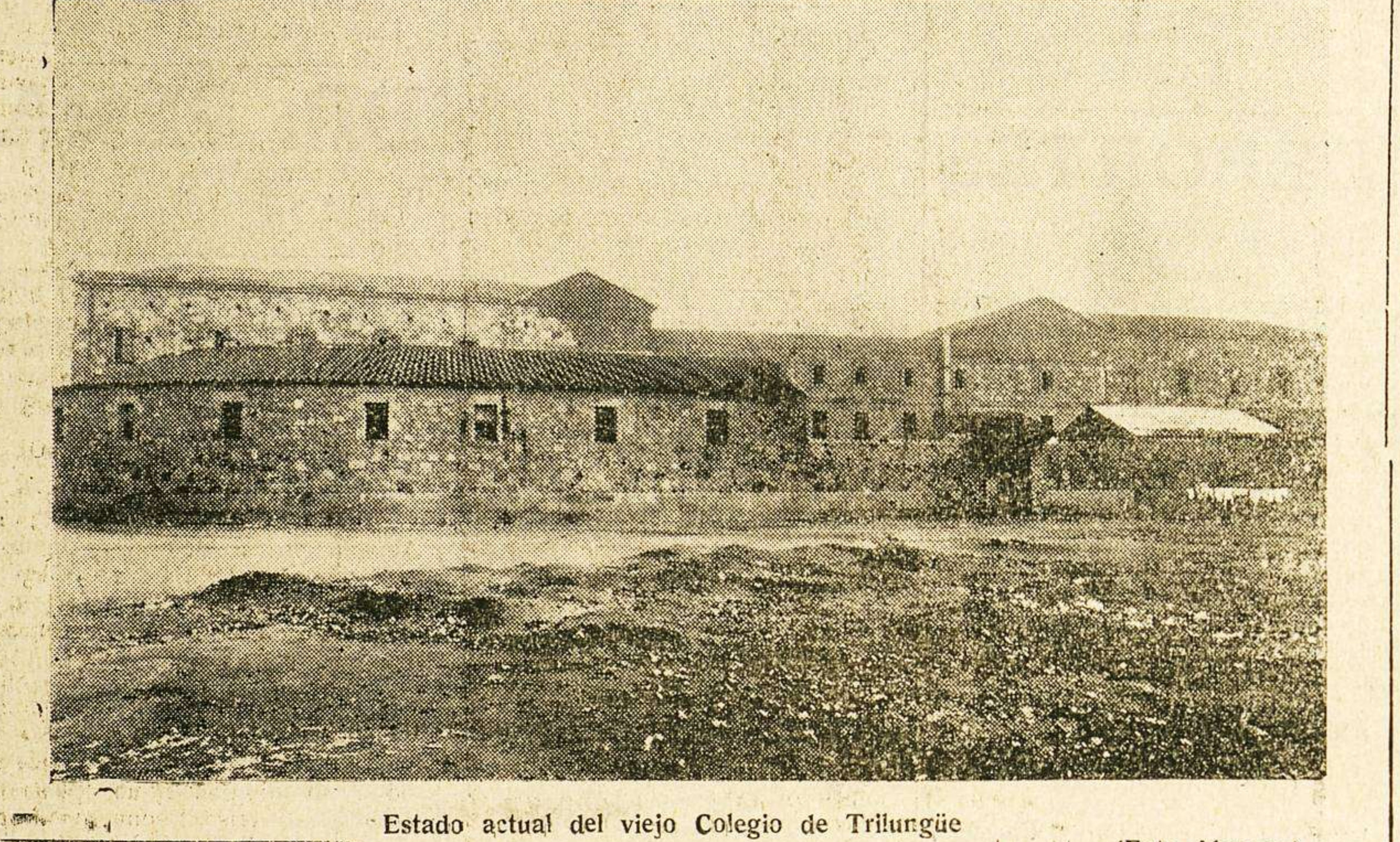

Estado actual del viejo Colegio de Trilingüe

(Foto Almaraz).

de pocos años a esta parte han ido naciendo en la periferia de la población.  
Por estas y otras causas urge intentar la solución de este problema, que ya debía estarlo hace tiempo, aunque es verdad que se han hecho en diversas ocasiones gestiones bien encaminadas.  
Es ahora cuando parece más viable y más próxima su solución definitiva.  
**UNOS PLANOS Y UN PROYECTO**  
Sobre la mesa del Alcalde hemos visto una serie de planos que llevan la firma del arquitecto de la Caja de Previsión Social, don Joaquín Secall.  
—¿Qué son estos planos?  
—Estos planos—nos dice el señor Prieto Carrasco—son los de la futura Escuela Normal de Maestros.  
El periodista se da cuenta de la importancia del asunto, y se promete hacer cuanto antes una información sobre él. No hay más que hablar unos instantes con el señor Prieto Carrasco, encarrilado en este proyecto, y transcribir después sus manifestaciones.

—Naturalmente. Primero hubo necesidad de rescatar su propiedad. La Junta de Colegios universitarios lo había cedido al Ramo de Guerra, y las primeras gestiones fueron encaminadas a que el Ministerio se lo devolviera a la Junta de Colegios. Usted recordará mis gestiones personales con el señor Azaña, que dieron como resultado la devolución del edificio.  
Una vez reivindicado el Cuartel de Trilingüe a favor de la Junta de Colegios, ésta y el Patronato universitario no opusieron inconveniente alguno en cederlo al Ministerio de Instrucción Pública para el fin docente indicado.  
En estas circunstancias, el Director general de Primera enseñanza, señor Llopis, encomendó al Arquitecto de la Caja de Previsión Social, don Joaquín Secall, el proyecto de este edificio. El proyecto es admirable. Del viejo caserón, ha sacado un gran partido, como puede verse por los planos adjuntos; pero su autor puede darle a usted más detalles de cómo ha resuelto las dificultades de la adaptación, capacidad, distribución, etc.  
—¿Ultimado ya?

grupo de la Merced, inmediato a Trilingüe.  
No es tampoco un aspecto baladí enriquecer a Salamanca con un edificio que una vez ultimado valdría más de dos millones de pesetas, con un gasto de 750.000. La reconstrucción de este edificio mejoraría notablemente el barrio en que está enclavado, actualmente en franca decadencia, haciéndole cambiar totalmente de aspecto, pues habría que adecentar sus calles, pavimentarlas, hermosearlas y crear en la explanada de los Caídos, un jardín con todo lo cual, hasta la perspectiva, abandonada y triste de la ciudad desde el río, cambiaría notablemente. Ese barrio de los Caídos debería a este proyecto, que llevaría ligado otro del que después hablaremos, el que reviviera en pocos años, con lo que esto significa para la valorización de la propiedad en aquella zona.  
—¿Perfectamente! Pero, ¿cómo y cuánto costaría este proyecto? ¿Lo construiría el Estado?  
—El proyecto del señor Secall, aceptado por el Ministerio, costaría aproximadamente 750.000 pesetas. El Director general de Primera en-

señanza, con quien habló del asunto el jueves de la semana pasada, pide que entre el Ayuntamiento y la Diputación aporten el 25 por 100 del presupuesto total de la obra. Es decir, que entre los dos organismos citados habría que pagar unas 187.500 pesetas para que el edificio se construya.  
—Mucho dinero parece para las numerosas atenciones económicas del Ayuntamiento...  
—Evidente. Al Director de Primera enseñanza le hice ver que a la Corporación municipal le significaría un desembolso mucho mayor, pues tendría que hacer pavimentos, que deberían ser con mucho la aportación obligada para esta construcción. Pero la resolución es terminante: la Diputación y el Ayuntamiento tienen que aportar esas 187.500 pesetas si se quiere que la ciudad tenga una Normal de Maestros decente con las ventajas expuestas. Si hubiera que construir en otra parte el grupo escolar con ocho grados que aquí se instalaría, aun contando con la aportación de las 12.000 pesetas por grado que concede el Estado, el coste se elevaría más que la cantidad que le correspondiera pagar al Ayuntamiento para reedificar Trilingüe.  
**¿SOLUCIONES?**  
—Como usted ve, nos dice el Arquitecto, la cosa es clara. Las ventajas que reportaría esta reedificación son evidentes. El proyecto es una maravilla. No hay más que un inconveniente: la situación económica del Ayuntamiento no es tan floreciente como para emplear sin mediarlo una cantidad importante en este proyecto, echando una nueva carga sobre la Hacienda municipal.  
No obstante esto, si la opinión pública salmantina lo estima acertado, se vería la forma de llevarlo a la práctica. Tal vez habría una solución, la utilizada en estos casos: pedir un préstamo a la Caja de Previsión, lo mismo que se hace para la construcción de escuelas.  
—¿Y del viejo edificio de la Normal de Maestros?  
—Continúa en igual estado, la Junta de Colegios universitarios. Si el Ayuntamiento pudiera adquirirlo sin desembolsar su valor, es decir, pagando sólo el interés del mismo, ya que para los fines de la Junta lo intereclava debe ser esto, sobre su solar levantaríamos el primer grupo de casas para maestros. Ya sabe usted lo que esto supone para la Corporación, pues nos ahorraríamos las 1.200 pesetas que por habitación pagamos a cada maestro de la capital, a la vez que iríamos construyendo algunas buenas casas, dando trabajo a los obreros, urbanizando algunas zonas y aumentando el patrimonio municipal.  
El lugar es admirablemente estratégico para las escuelas situadas cerca de éste.  
—¿Otro nuevo esfuerzo económico?  
—Mi propósito es el de que un contratista hiciera el edificio a cambio de percibir anualmente la renta total que se abonaría en concepto de indemnización por habitación a los maestros allí instalados, hasta resarcirse del valor de la construcción. Al cabo de unos pocos años,

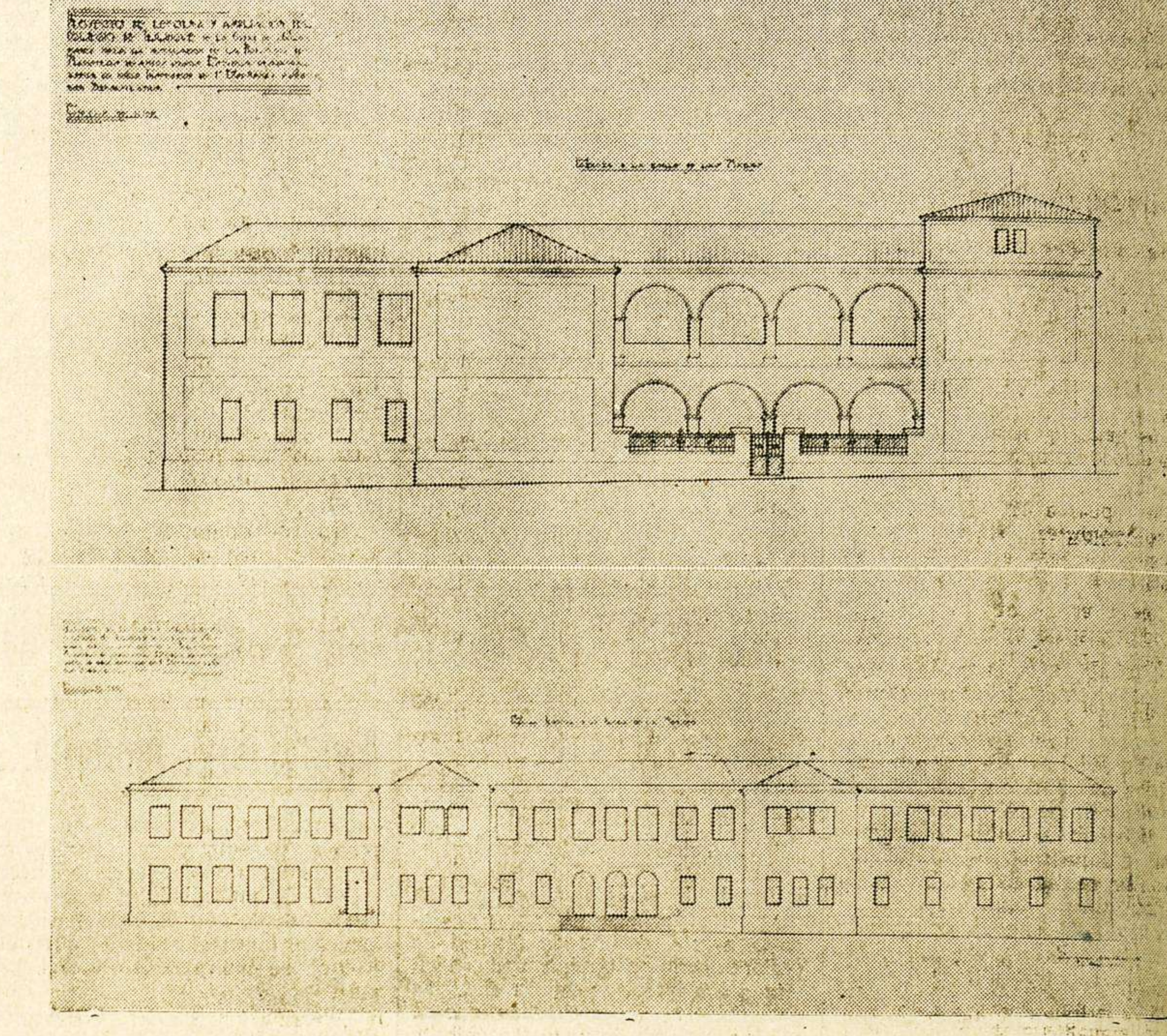

Arriba: Fachada a la calle de las Mazas, según el proyecto del señor Secall.—Abajo: Fachada principal del proyectado edificio

Caja de Previsión Social, don Joaquín Secall es—ya se ha dicho—el autor de este proyecto. Huelgan los calificativos encomiásticos al citar el nombre del señor Secall; ahí están las construcciones escolares, de las que la Caja se enorgullece, y el recientemente inaugurado edificio en la Plaza de los Baños, que hablan bien alto del valor profesional de este arquitecto. Como autor del proyecto, nos hemos entrevistado también con el señor Secall y con la conversación mantenida con él, entresacamos las notas que van a continuación sobre la construcción en sí, que es lo que ha hecho o piensa hacer en el Cuartel de Trilingüe, y dificultades y soluciones que ha tenido que dar para adaptar el viejo caserón a los fines para que será destinado, completando así esta información.  
El problema a resolver del edificio actual—nos dice el señor Secall—era el de instalar los servicios que se pedían con la independencia que requerían dentro de la unidad del conjunto.  
Es decir, que la propia Normal de ambos sexos, la graduada aneja, la Inspección de Primera enseñanza

la Normal que parte central del edificio y en las dos plantas, dándole entrada por la Plaza de la Merced, donde proyectamos la fachada principal y sus puertas, bajo una amplia marquesina.  
La graduada aneja ocupará también dos plantas en la parte del edificio que mira al Poniente y tendrá su entrada independiente por el patio que el edificio tiene en la calle de Balmes. Este patio aparecerá separado de la vía pública por una verja de hierro.  
Por último, la Inspección de Primera enseñanza y la Sección Administrativa se encuentran en la planta baja del edificio que mira al Suroeste y con entrada por el patio que el edificio tiene hacia la calle de las Mazas.  
Con esta disposición, aun existiendo absoluta independencia, existe una relación indirecta entre la Normal, base matriz de todo el edificio y aquellas otras instalaciones.  
La superficie de iluminación se ha calculado de tal manera que el edificio tiene en los locales hasta los últimos rincones de las clases. Ello se logra con ventanales que tienen su-

proyecta un tablero general de iluminación de 20 centímetros de grueso que corte toda comunicación con el subsuelo actual.  
El edificio, cuando quede terminado, será como nuevo y del antiguo no quedará, exteriormente, más que su perímetro y muros maestros. Todo en él, es de gran amplitud y ubicación, teniendo en este respecto no tendrá que envidiar a otros Colegios Normales completamente modernos.  
La parte artística del edificio se respeta y al decir esto nos referimos a la parte baja del patio central, toda ella de bellísimas proporciones. En cambio a parte alta, mezzanina y acatada, será demolida, dándole altura en consonancia con aquella otra, quedando un patio muy artístico.  
Este patio que forma, como es lógico, parte de la Normal, será de luces y recreo a la vez.—R. A.

**ASOCIACION DE PROFESORES DE ORQUESTA**  
Esta sociedad celebrará junta general extraordinaria el día 5 de febrero, a las doce de la mañana, para tratar asuntos de interés y nombrar una comisión que redacte las bases de trabajo.  
—La falta de asistencia será castigada con la multa reglamentaria.  
Salamanca, 1 de Febrero de 1933.—  
El secretario, José Martín.

**DE BARBADILLO**  
SOBRE EL CAMBIO DE HORA DEL TREN CORREO  
Está visto que las grandes compañías son las que mandan en el territorio español.  
Salamanca y sus pueblos debían ser atendidos por la Compañía del Oeste, teniendo en cuenta sus justas aspiraciones, y no oírse los muchos miles de pesetas que le dá a fin de año de ingresos en viajes, transportes y una enorme correspondencia diaria que aumenta a la vez el ingreso en las arcas del Estado.  
Ya era hora que la Compañía del Oeste se percatara de su error sufrido. La protesta no solamente se ha visto generalizada en la prensa salmantina, sino que a su vez se ha ocupado también la prensa de Madrid interesándose por nuestra provincia, viendo con desagrado los grandes perjuicios que a todos los salmantinos nos causa, siguiendo una ininidad de estragos que no debemos tolerar.

—Han regresado de Madrid, en calidad de miembros del Bloque Agrario, don Francisco Gutiérrez, presidente de los agricultores de este pueblo; don Generoso Martín y don Francisco Sánchez Carratero.  
—He tenido la satisfacción de ver en esta correspondencia, al objeto de despedirse, a la bella y simpática señorita Balbina Rodríguez Martín, que le acompañará en su viaje a la Corte una temporada, saliendo en unión de su padre don Emilio, industrial en Madrid, en el auto de su propiedad.  
Feliz feliz les desee.  
FLORENCIO RAMOS

**HOTEL VICTORIA**  
Sitio inmejorable para el viajero, junto a los automóviles de línea Salamanca-Madrid. Grandes comodidades y cocina selecta.  
Para viajeros y hijos, consulten precios al dueño

**VICENTE MERCHAN**  
CUBIERTOS PARA BODAS Y BANQUETES  
García Barrado, 4 - Teléfono 1216 - Salamanca

Una noche de tos es suplicio y desesperación

**FIMOL BUSTO**

CALMARA VUESTRAS ANGUSTIAS

Frasco pequeño (de prueba): 3,50  
Frasco grande: 5,00

**Vida religiosa**  
Las misas  
Se celebran hoy a la misma hora del domingo anterior.  
En la iglesia de los Padres Carmelitas, comienza hoy la devoción de los Siete Domingos de San José. A las ocho, misa de comunión general. Por la tarde, a las seis, exposición, rosario, ejercicio y sermón, que presidirá el Padre Crisógono de Jesús.  
**Funerales por el Prelado**  
En la iglesia de San Martín se celebró ayer un solemne funeral por el eterno descanso del Ilorado Prelado.  
También esta mañana a las ocho y media, se celebrará una misa en sufragio de su alma.  
**La Cuaresma y el cumplimiento pascual**  
Firmada por el vicario capitular, Sede Vacante, don Pedro Salcedo, el "Boletín del Obispo" publica un circular sobre el cumplimiento pascual.  
**El día del Papa**  
Próxima la celebración del "Día del Papa", domingo, 12 del corriente mes, ordenamos a los venerables párrocos y encargados de iglesias, lean al pueblo fiel la sentidísima circular que con este motivo publicamos el 31 de Enero del año próximo pasado ("Boletín" de 1932, página 26) y les encarecemos el cumplimiento de cuanto en la misma se prescribe.

Salamanca, 1 de Febrero de 1933.  
Pedro Salcedo, Vicario Capitular.

El número del miércoles, 1 de Febrero de 1933, del "Boletín Oficial del Obispo de Salamanca", publica el sumario siguiente:  
Nombramiento de Vicario Capitular.  
Publicación de la Bula de la Santa Cruzada.  
El Día del Papa.  
Sobre el cumplimiento pascual.  
Comisaría General de la Santa Cruzada; importante carta.

Secretaría-Cancillería: Exámenes para licencias ministeriales.  
Fallecimiento y funerales del excelentísimo y reverendísimo señor Obispo de la diócesis.  
Obra Pontificia de San Pedro Apóstol para el clero indígena; resumen de lo colectado en esta diócesis.  
"Collatio dogmatica, moralis et disciplinaris" mense februario habenda et solutio Caesus mensis Decembris.  
Bibliografía.  
Necrología.

**BOMBASEN...**

**JULIAN COCA GASCON**  
BANQUERO  
Casa fundada en 1893  
**CAJA DE AHORROS**  
IMPOSICIONES Y REINTEGROS TODOS LOS DIAS LABORALES. — PRACTICA TODA CLASE DE OPERACIONES DE BANCA Y BOLSA  
**Salamanca y Guijuelo**  
DOCTOR RIESCO, NUM. 29 FILIBERTO VILLALOBOS (EDIFICIO DE SU PROPIEDAD)

**Nacimientos, defunciones y bodas**  
Durante las últimas veinticuatro horas se han hecho en el Registro civil las siguientes inscripciones:  
Nacimientos: Angeles Quirico Celador, Antonio Pedraz Rodríguez, Juliana Ignacia Agreda Blanco, María de las Candelas Santos Rodríguez.  
Defunciones: Francisca Ramos Sánchez, de sesenta y nueve años; Manuel García Lucas, de setenta y cinco; Eladia García Cornejo, de treinta; Juana Castaño Sánchez, de ochenta y cuatro.  
Bodas: Angel Sanz García de Paredes con María de la Concepción Jiménez Barba.  
Moisés González de la Iglesia con María Teresa del Arco Barrera.

**La Electricista Salmantina, S. A.**  
En virtud de los artículos que precisan los Estatutos generales de esta Sociedad, se convoca a los señores Accionistas a Junta general ordinaria, que se celebrará el día 13 de Febrero, a las cuatro de la tarde, en sus oficinas, Espadas, 2.  
Los señores Accionistas que deseen concurrir a la Junta, deberán presentar sus acciones en la Administración de la Sociedad, según lo que dispone el artículo 21 de los Estatutos.  
Salamanca y Febrero de 1933.—  
El presidente del Consejo de Administración.

SE VENDEN palomas para el tiro de pichón. Para tratar, con Agustín Barbero, en Cordovilla.