

MARÍTIMA SOLLERENSE



Servicio entre Sóller, Barcelona, Cette y viceversa.

Salidas de Sóller para Barcelona: los días 10, 20 y último de cada mes
 „ de Barcelona para Cette: los días 1, 11 y 21 de id. id.
 „ de Cette para Barcelona: los días 5, 15 y 25 de id. id.
 „ de Barcelona para Sóller: los días 6, 16 y 26 de id. id.

CONSIGNATARIOS:—EN SÓLLER.—D. Guillermo Bernat, calle del Príncipe n.º 24.—EN BARCELONA.—D. J. Roura, Paseo de la Aduana, 25.—EN CETTE.—Mr. A. Bernat, Quai de la Ville, 15.

NOTA.—Siempre que el día de salida de Sóller y Cette para Barcelona coincide en sábado de día festivo, retrasará el vapor su salida 24 horas.—La salida de dicho buque del puerto de Barcelona para el de Sóller, será en todos los viajes á las ocho y media de la noche.

TRANSPORTES INTERNACIONALES

Comisiones—Representaciones—Consignaciones—Tránsitos
 PRECIOS ALZADOS PARA TODAS DESTINACIONES

Servicio especial para el transbordo y reexpedición de naranjas, frutas frescas y pescados

BAUZA Y MASSOT

AGENTES DE ADUANAS

CASA PRINCIPAL:
CORBÈRE (Francia)
 (Pyr.-Orient.)

SUCURSALES:
PORT-BOU (España)
HENDAYE (Basses Pyrenées)

CASAS (en CETTE: Quai de la République 3-teléfono 3.37
 » MARSEILLE: Rue Lafayette 3-teléfono 2.73
 TELEGRAMAS: BAUZA

REPRESENTANTE EN SÓLLER: D. Miguel Seguí, calle de la Luna 10, al que pueden dirigirse para todo informe.

RAPIDEZ Y ECONOMÍA EN TODAS LAS OPERACIONES

LA SOLLERENSE

Casa española de comisión y de exportación

Damián Coll

2.-Rue Française-2.-PARIS

Ofrece servir con la mayor prontitud, esmero y economía lo mismo á los que importan á este mercado sus productos que á los comerciantes establecidos fuera á quienes pueda convenir surtirse en esta plaza.

Su dirección telegráfica es: DAMIACOL-PARIS Teléfono: 163.52

CASA DE COMISIÓN Y EXPEDICIÓN

CARDELL Hermanos

Quai de Celestins, 10.-LYON (Rhône)

Especialidad de frutas del país de todas clases.—Naranjas y limones.

Vinos al por mayor.—Bodegas á la comisión.

Servicio esmerado y económico.

TELÉFONO 84, 41

LA SINCERIDAD

Establecimiento comercial é industrial de J. Marqués Arbona
 San Bartolomé, 17-SOLLER

SECCIÓN PRIMERA

IMPRESA Y TALLER DE ENCUADERNACIONES

Se hacen toda clase de impresiones á una ó varias tintas: Acciones para sociedades, títulos nominativos y al portador, láminas de emisión de valores, bonos y demás trabajos de esta índole, tarjetas de visita, esquelas mortuorias, talones, membretes, facturas, programas, carteles, circulares, estados de todas clases, invitaciones, etc., etc., etc.; y encuadernaciones económicas y de lujo.

SECCIÓN SEGUNDA

PAPELERÍA, LIBRERÍA Y ARTÍCULOS DE ESCRITORIO

Véndese en la tienda de esta sección: resmilloría y sobres de todas clases desde los más económicos á los de más lujo, cajas papel y sobres blancos, luto y de colores de infinidad de clases, papeles de hilo y de algodón en blanco y rayados, papel de embalaje en rollos, papel cortado y taladrado para la confección de cajones de higos, y de seda para la de cajas de naranjas, de limones y de mandarinas, libritos de fumar de infinidad de marcas, naipes, estampas, postales muy variadas; tarjetas de lujo y sorpresas para felicitaciones, libros en blanco y rayados, cuadernos y libretas de todos tamaños y precios, libros de texto y menaje para las escuelas de niños y de niñas de esta ciudad, tinta negra y de colores, en botellas, para escribir y para sellar, efectos variados para escritorios y oficinas, carteras para niños, petacas, boquillas, cortaplumas, carteras piel de bolsillo, etc., etc.

CASA FUNDADA EN 1876
 VINO AL POR MAYOR
 COMISIÓN Y AJUSTE
JUAN ESTADAS

COMERCiante y PROPIETARIO

TELÉFONO

LEZIGNAN (Aude)

LA SOLLERENSE

DE

JOSÉ COLL

CORBÈRE y PORT-BOU (Frontera franco-española)

Aduanas, transportes, comisión, consignación y tránsito

Agencia especial para el transbordo y reexpedición de naranjas, frutas frescas y pescados.

CULTIVO PRÁCTICO del OLIVO

POR

D. José Rullán y Mir, Pbro.

Se halla de venta al precio de 1'50 ptas. en "La Sinceridad."

SUSCRIPCIONES

al Album Salón, Hojas Selectas, Blanco y Negro, Por esos mundos, La Ilustración Española y Americana, Nuevo Mundo, La Moda Elegante, La Ilustración Artística, Gedeón, La Última Moda, El Consultor de los Bordados, Industria é Invenções, Diario Universal, La Mariposa, La Época, ABC y otras revistas y periódicos.—Se admiten en la Administración del SÓLLER, San Bartolomé, 17.

PABLO COLL y F. REYNÉS

AUXONNE (Cote d'Or)

SUCURSAL DE LA CASA COLL, DE DIÓN

Especialidad en patatas y demás artículos del país.

Expedición al por mayor de espárragos y toda clase de legumbres.

Servicio esmerado y económico

Importaciones y Exportaciones para Francia y demás naciones de Europa

JUAN MIRO BISBAL

Rue Nationale.—CLERMONT-J.-Herault.—Teléfono-19.

Especialidad en cerezas, ciruelas, almendras, higos y uvas.

Precios económicos y servicio rápido en los pedidos.

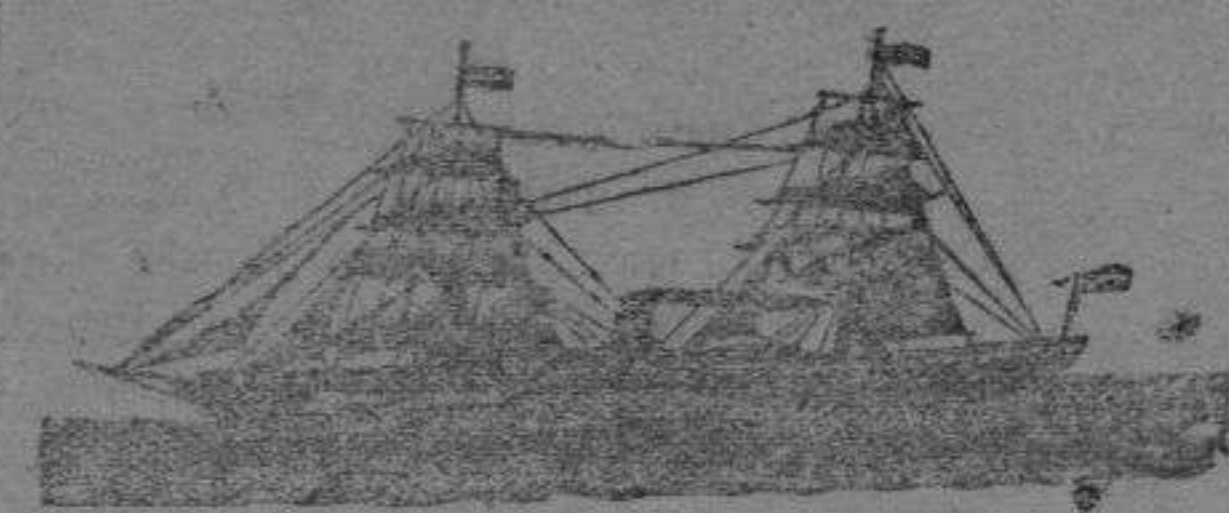

ISLEÑA MARÍTIMA

COMPANIA MALLORQUINA DE VAPORES

SERVICIOS FIJOS QUINCENALES ENTRE

Palma-Marsella—Palma-Argel Y VICE-VERSA.

VAPORES

Miramar-Bellver-Cataluña-Balear-Lulio-Isleño.

SALIDAS DE PALMA PARA MARSELLA			SALIDAS DE MARSELLA PARA PALMA		
Enero 14-28	Mayo 13-27	Septiembre 16-30	Enero 17-31	Mayo 2-16-30	Septiembre 19
Febrero 11-25	Junio 17	Octubre 14-28	Febrero 14-28	Junio 20	Octubre 3-17-31
Marzo 11-25	Julio 1-15-29	Noviembre 11-25	Marzo 14-28	Julio 4-18	Noviembre 14-28
Abril 15-29	Agosto 12-26	Diciembre 16-30	Abril 18	Agosto 1-15-29	Diciembre 19

SALIDAS DE PALMA PARA ARGEL			SALIDAS DE ARGEL PARA PALMA		
Enero 12-26	Mayo 11-25	Septiembre 14-28	Enero 13-27	Mayo 12-26	Septiembre 15-29
Febrero 9-23	Junio 15-29	Octubre 12-26	Febrero 10-24	Junio 16-30	Octubre 13-27
Marzo 9-23	Julio 13-27	Noviembre 9-23	Marzo 10-24	Julio 14-28	Noviembre 10-24
Abril 13-27	Agosto 10-24	Diciembre 14-28	Abril 14-28	Agosto 11-25	Diciembre 15-29

Domicilio social: PALMA DE MALLORCA.—Dirección telegráfica: MARITIMA-PALMA.

CONSIGNATARIOS:

BARCELONA. Sucursal "Isleña Marítima,"
 ALICANTE. Sucursal "Isleña Marítima,"
 VALENCIA. Sres. Carbonell Hermanos.
 GRAO. D. Juan Domingo.
 MARSELLA. Sres. Mayol, Brunet y C.ª Rue République
 ARGEL. Sres. Sitjar Hermanos.
 CETTE. Mr. Barthelomy Tons.
 IBIZA. Sres. J. é I. Wallis y C.ª

Servicios combinados á fort-fait en conocimientos directos para los principales puertos de Inglaterra, Alemania, Bélgica, Holanda, Dinamarca, Suecia, Canadá y Estados- Unidos.

Transportes Marítimos y Terrestres

AGENCIA DE ADUANA

LOUIS CASTEL

CETTE (Francia)

TRÁNSITOS, COMISIONES, CONSIGNACIONES
 ESPECIALIDAD DE REEXPEDICIONES INTERNACIONALES DE FRUTAS
 PRECIOS REDUCIDOS
 Servicios regulares para España, Italia, Marruecos y Canarias
Y VICE-VERSA
 Agente de las Compañías de Navegación «Italo-Spagnola» y «Puglia»

COMISIONES

Representaciones.—Importaciones.—Expediciones.

DAVID MARCH Hermanos

Boulevard du Musée, 47.—MARSEILLE

Expediciones al por mayor de naranjas, mandarinas, limones y bananas.
 Especialidad en toda clase de frutos y primeurs.
 Frutos secos de toda calidad.

TELEGRAMAS: MARCHPRIM MARSEILLE

Rapidez y Economía en todas las operaciones.

GASMOTOREN FABRIK DEUTZ—ALEMANIA

Sucursal Barcelona

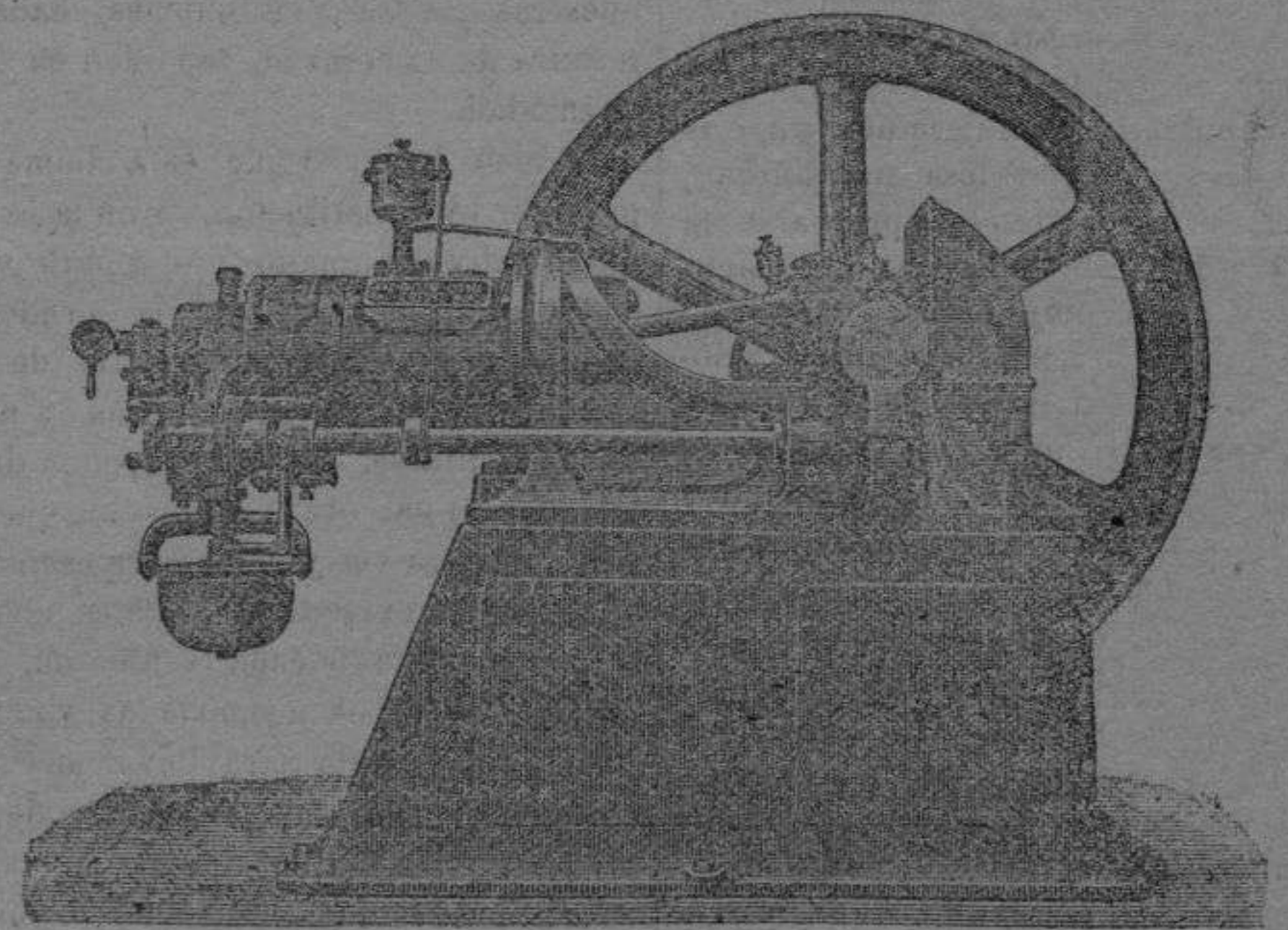

Única casa constructora de los **mejores motores "OTTO,"** para gas de alumbrado.
 La fuerza motriz más sencilla y económica de la actualidad.
 Instalaciones sencillísimas.
 Para toda clase de informes y detalles dirigirse al Director de la fábrica de gas en SOLLER, y á Tous Hermanos, Bosch 22 al 30 y Desamparados 12, en PALMA.