DIRECTOR:
Esteban Sáez Alvarado
EMPRESA EDITORA:
«Diario de Burgos, S. A.»

Diario de Burgos

FUNDADO EN 1891

DOMINGO, 15 DE JUNIO DE 1969
AÑO LXXIX — N.º 24.139
EJEMPLAR: TRES PESETAS

REDACCION, ADMINISTRACION Y TALLERES: VITORIA, 13 ● APARTADO, 46 ● TELEFONOS: REDACCION, 201280 — ADMINISTRACION, 207148 ● Dep. legal: Bu-5-1958

La «estación espacial» de Cebreros, cedida por la NASA al INTA español

Es una de las tres instalaciones del Centro de Robledo de Chavela y contribuye de manera importante al conocimiento de Marte

Por vez primera, el nuevo embajador USA asiste a un acto oficial

Unos 24.000 millones de dólares costará el proyecto "Apolo"

Cebreros (Avila) (Del enviado especial de la agencia «Logos», Ramón Luján). — A los tres años escasos de entrar en servicio la estación espacial de Cebreros que contribuye de modo importante en el conocimiento del planeta Marte, esta mañana se ha transferido la dirección y operaciones de técnicos estadounidenses a colegas españoles —ochenta forman la plantilla—, en presencia del administrador de la NASA (Administración estadounidense de la Aeronáutica y del Espacio), subsecretario español del Aire, embajador de los Estados Unidos y personalidades, técnicos y periodistas.

Madrid. — Ha llegado a Madrid, el administrador de la NASA, señor Thomas O. Paine, procedente de Roma, a fin de estar presente en el acto de transferencia de la estación de Robledo de Chavela, en sus instalaciones de Cebreros (Avila) al Instituto Nacional de Técnicas Aeroespaciales (INTA) (Foto CIFRA)

Esta estación —denominada técnicamente «DS-62»— que hoy deja de estar en manos de técnicos de la NASA para pasar a las de los técnicos del INTA español (Instituto Nacional de Técnica Aeroespacial, creado en 1942, e integrado por mil especialistas) es una de las tres instalaciones de la estación de Robledo de Chavela, la tercera de las cuales —la de Fresnedillas— tiene por actividad principal lo relacionado con el conocido proyecto «Apolo».

La estación de Cebreros, con una antena parabólica de 26 metros de diámetro puede captar señales de radio tan débiles que su energía es equivalente a la que recibiría de una bombilla de linterna situada a ciento veinte millones de kilómetros de distancia. «Acostumbrada» la estación a seguir los vehículos «Mariner VI y VII», actualmente camino de Marte, la última emisión lanzada hoy bajo mando americano lo ha sido al «Pioner VIII», que se encuentra en órbita alrededor del Sol. A pesar de que las señales se propagan a la velocidad de la luz —300.000 Kms. por segundo— como el «Pioner VIII» se encuentra a una distancia de la Tierra de unos 84 millones de kilómetros, es decir unas 220 veces la distancia de la Tierra a la Luna, se ha tardado cuatro minutos con cuarenta segundos en que el ingenio recibiera la señal y otro tanto en que esta estación escuchara su «acuse de recibo» momentos después se ha enviado el primer mensaje bajo mando español, mientras en el centro de la antena se desplegaban las banderas de la NASA y de España.

Entre las buenas informaciones recibidas por esta estación desde Diciembre de 1966 figuran especialmente 1.335 fotos de gran calidad sobre la superficie de la Luna transmitidas por el «Lunar Orbiter». Como se sabe, la estación de Robledo, que comprende esta instalación de Cebreros, es una de las cuatro de la «red de estaciones para el espacio lejano», junto con la de Golsdstone (California, Estados Unidos), Woomera y Camberra (Australia) y la de Johannesburgo (Unión Sudafricana), todas ellas bajo la dirección del «Jet Propulsion Laboratory» de la NASA.

En esta «transferencia de poderes» celebrada a mediodía y para la que ha venido especialmente el administrador-director general de la NASA, ha pronunciado unas palabras previas el director general del INTA, don Antonio Pérez Marín. Ha revelado que hace año y medio, aproximadamente, de común acuerdo NASA e INTA, empezaron a concretar planes para que técnicos españoles proporcionados por el organismo español fueran reemplazando gradualmente a sus compañeros norteamerica-

(Pasa a quinta página)

Una Oficina especial de Colocación funciona con toda eficacia y actividad en el Campo de Gibraltar

Se reciben numerosas ofertas de trabajo especialmente de empresas proveedoras del INP y de la industria turística

La Línea de la Concepción. — Los trabajadores españoles de Gibraltar han cobrado durante el viernes sus salarios fuera de Gibaltar, hecho efectivo por el Gobierno español. En la fotografía, un grupo de trabajadores esperando su turno a la puerta del Banco Español de Crédito en La Línea de la Concepción. Este es su primer salario español fuera del Peñón. "En nombre trabajadores linenses efectuado hoy cobro nuestro salario enviamos a nuestro Caudillo enorme agradecimiento atención prestada ante la nueva situación laboral. Viva el Caudillo y su Gobierno. Firmado: Juan Benítez, de profesión, herrero". El telegrama ha sido cursado por un grupo de trabajadores españoles que visitaron al delegado provincial de Trabajo y al alcalde de La Línea. — (Telefoto CIFRA)

La Línea de la Concepción (Cádiz) (Cifra). — La efectiva y coordinada acción emprendida por la Organización Sindical en esta zona del Campo de Gibraltar desde el mismo momento en que fueron retirados de Gibraltar los obreros españoles está dando magníficos frutos en orden a la protección y orientación de esta avanzadilla de España en su reivindicación del Peñón.

Desde el pasado lunes, funciona en la Delegación comarcal de La Línea una Oficina especial de Colocación, a las órdenes del jefe provincial de Encuadramiento y Colocación de Barcelona, especialmente enviado como experto en esta materia, y a quien acompaña, con los funcionarios de La Línea, un equipo de colaboradores, también llegado de Barcelona, de psicólogos, sociólogos, etc., así como asistentes sociales, médicos y otros especialistas, los cuales han dado ya comienzo a su labor

(Pasa a sexta página)

Pompidou-Poher hoy en las urnas

Todos los pronósticos son de triunfo del primero

Al nuevo presidente francés le aguarda una tarea nada fácil

París (Por José L. Roldán, de la Agencia Efe).—Francia tendrá un nuevo presidente de la República en la tarde del 15 de Junio. Cuarenta y cinco días después de la renuncia voluntaria de Charles De Gaulle —consecutiva al «No» en el referéndum del 27 de Abril— los franceses eligen al magistrado supremo de la nación.

Los últimos sondeos de opinión pública revelan una ventaja del candidato gaullista, Georges Pompidou, frente a su adversario demócrata-cristiano-social, Alain Poher.

Todos los observadores coinciden en adelantar que el ex-primer ministro del general De Gaulle será el décimonono inquilino del palacio del Elíseo.

Durante quince días, Georges Pompidou y Alain Poher han llevado a cabo una campaña desenfrenada —aunque correcta— dentro de los límites del apasionamiento electoral de los seguidores de uno y otro bando.

El ex-primer ministro del general De Gaulle, «rodado» ya por los quince días que precedieron a la primera vuelta, durante los cuales visitó 42 ciudades y participó en más de cincuenta reuniones, continuó alternando fácilmente sus periplos por provincias y las intervenciones en París, ante las cámaras de televisión y micrófonos de radio. Con una confortable ventaja de más del 21 por 100 de votos sobre su adversario, Pompidou se mostró en esta segunda vuelta menos impulsivo y agresivo, más sereno y tranquilo.

Alain Poher, en cambio, modificó su tono. Su doble función de presidente de la República, interino, y de candidato le incitó a una pasiva actitud en la primera vuelta. Pero, a partir del 2 de Junio, Poher no escatimó críticas, mostrándose agresivo y batallador.

Mientras que Pompidou propugna la línea de «personalización» trazada por De Gaulle, Poher considera que el presidente debe ser un «árbitro y animador», concediendo mayor responsabilidad al Gobierno y al Parlamento.

En realidad, todo el debate se centra en este punto. El resto de los argumentos, críticas, contracríticas, «simili-programas» expuestos, forma parte de una campaña electoral democrática. Muchas de los críticas

(Pasa a quinta página)

MARIA A. TRUJILLO HABLA DE SU SECUESTRO

María A. Trujillo, de 20 años, nieta del Generalísimo Trujillo, presidente que fue de la República Dominicana, que fue secuestrada con su novio Francisco Bergaz durante varios días, celebró una rueda de Prensa con los informadores madrileños explicando algunos detalles de su rapto. (Foto FIEL)

España condena en la ONU la nueva constitución rhodesiana

Ha recordado Piniés "otro referéndum en el que también se pedía a otra población importada para mantener una situación colonial"

Nueva York (Efe). — "Para mi delegación, el problema importante es que nos percatamos con exactitud de las raíces de la situación actual. Se trata del enfrentamiento producido entre un pueblo autóctono, naturalmente arraigado en su territorio y la presencia extraña de un grupo de colonos importados a lo largo de la Historia que, por la fuerza, quiere prevalecer, implicando un enfrentamiento racial". dijo ayer el embajador español ante las Naciones Unidas, don Jaime de Piniés en el debate ante el Consejo de Seguridad para lograr la condena de la nueva Constitución rhodesiana, que legaliza definitivamente la supremacía blanca.

El Consejo de Seguridad no consiguió una acción condenatoria para la nueva Constitución rhodesiana perpetuando el "Apartheid".

Refiriéndose al referéndum que consolidará la propuesta Constitución que introduce el "Apartheid" como sistema político rhodesiano, el señor Piniés recordó "otro referéndum en el que también se pedía a una población importada que se pronunciase sobre el destino de un territorio, amparándose en el propio referéndum para mantener una situación colonial"

El fracaso se atribuye, según fuentes diplomáticas a "sutiles diferencias en el enunciado del proyecto condenatorio".

LAS GRIEGAS NO DEBERAN USAR MINIFALDA PARA ENTRAR EN EL TEMPLO

Atenas (Efe-Reuter).— El primado de Grecia, arzobispo Jerónymos, ha instado hoy a las mujeres griegas a que no vayan a la iglesia vistiendo minifaldas y ha pedido a las congregaciones religiosas que colaboren con él en esta campaña.

«CONOZCO MIS DERECHOS»

Londres. — El aparcar un automóvil en Londres es más que un problema; es un verdadero quebranto de cabeza, pero hay un motorista que conoce bien sus derechos y si un enorme "Rolls Royce" puede aparcar ante el hotel Crosvenor, su vehículo de juguete —afirma— puede hacer lo propio, diga lo que diga el conserje del hotel. El pequeño realiza una prueba de su automóvil, que será exhibido en la Exposición de Juguetes que se celebrará precisamente en dicho hotel, para dar una idea a futuros clientes sobre lo que pueden adquirir para las próximas Navidades

(Foto CIFRA GRAFICA)

LOS TRASPLANTES PASARAN A LA HISTORIA

Según un científico, serán regenerados los órganos dañados con células del mismo enfermo tratadas en laboratorio

Méjico (Efe). — En un futuro próximo, los trasplantes de órganos humanos pasarán a la historia, al ser superada la etapa de las donaciones con el cultivo, en laboratorio, de células del mismo enfermo, que darán nueva juventud a los órganos que en la actualidad deben extirparse.

Esta teoría fue expuesta anoche por el doctor Luis Carrillo Azcárate, al hablar en la sesión de la Academia Mejicana de Cirugía.

«Corazón, hígado, riñones, pulmones, serán adaptados a la personalidad de los pacientes. Bastará que el hombre, el científico, termine sus experiencias para hacerse dueño de la diferenciación celular, es decir de los procesos por los cuales la naturaleza, partiendo de un huevo, toma, en el curso de divisiones sucesivas (cariocinesis), todos los elementos que componen un organismo».

El orador señaló que estas investigaciones están siendo realizadas por el profesor Etienne Wolfr, del Instituto Embriológico de Francia y el doctor J. B. Gurdon, del zoológico de la Universidad de Oxford.

Miles de automovilistas, atrapados a la salida de Washington por culpa del tráfico y del calor

Ha muerto Theo, figura muy popular en la capital federal y auténtica campeona de las manifestaciones de protesta

Washington (Efe). — Los ministerios, las agencias federales y muchas puertas de los edificios públicos de Washington echarán de menos, desde ayer, a Theo T. Defebio, mujer de 57 que murió en Washington.

Theo pasó todos sus años conscientes manifestándose ella sola, paseando por las calles de la ciudad con pancartas, ideando nuevas normas de protesta donde quiera que, según ella se cometiera una injusticia y en las tres ocasiones que sus causas llegaron ante el Tribunal Supremo los jueces le dieron invariablemente la razón.

Theo fue una adelantada de sus tiempos, si se tiene en cuenta que pasó los años de la segunda guerra mundial quemando banderas norteamericanas en parques públicos para protestar por la intervención de su país.

Después de haber presidido, ella sola, una 5.000 manifestaciones públicas, Theo murió ayer de un ataque al corazón. Pero ganó su última batalla. Una semana antes de morir el Gobierno le concedió una pensión, después de haber dormido tres noches seguidas en la puerta del Ayuntamiento de Washington para protestar porque las autoridades no se la otorgaban.

FIN DE SEMANA EN LA CARRETERA

Washigton (Por Encarnación Roldán, de "Efe").

Los habitantes de Washington han comenzado a disfrutar este fin de semana medio día más tarde, no por cuestiones laborales sino por causa del tráfico.

No se sabe si por ser 13 y viernes o por un índice de accidentes más alto de lo normal, los washingtonianos que tomaron anoche la carretera de circunvalación de la ciudad, una gran autopista de 50 kilómetros de longitud, se vieron atrapados en el cemento.

La temperatura era de 35 grados y la humedad del 90 por ciento cuando la gente salió de sus oficinas a las cinco de la tarde. Para muchos el recorrido habitual de media hora duró esta vez seis horas o más.

Veinte automovilistas que chocaron en cadena y una raja abierta en el pavimiento por el calor tuvieron la culpa.

Durante el atasco rodado más grande que se recuerda en la ciudad 10.000 personas se quedaron atrapadas en la carretera, sudando y tragando humo. Muchos motoristas empezaron quitándose las chaquetas. Al final, todo el mundo estaba en paños menores.

A las doce de la noche cuando el tráfico volvió a ser casi normal, grúas municipales tuvieron que llevarse a unos 300 coches que se habían quedado parados definitivamente, sin gasolina, sin agua y sin paciencia.

El atasco dura de momento un día.

Despido de 80 periodistas en Praga

Por "reformistas"

Praga (Efe - Reuter). — Las "responsabilidades" recaídas sobre los reformistas en Checoslovaquia han costado el puesto de trabajo a ochenta periodistas, se informa hoy en Praga.

Entre los ochenta periodistas cesantes figuran las redacciones del "Listy" y del "Informador", así como los redactores jefes y los subjefes de redacción por lo menos siete periódicos del partido.

M.E.C.D. 2017

Postal

DE ROJO Y BLANCO

HAY en circulación una especie de máxima futbolística que dice que una final de Copa en España, es un partido de fútbol que juega el Atlético de Bilbao con otro equipo.

La afirmación es demasiado categórica o definitiva para que pueda admitirse como absolutamente cierta, si bien no hay duda de que tiene unas bases de cierto fundamento. La presencia del histórico y famoso conjunto vasco en las finales coperas es frecuente y consiguientemente, frecuente es el espectáculo que muchos años se repite de la riada de «hinchas», llenando carreteras, ciudades y pueblos, calles y plazas de cuantas localidades aparecen en el itinerario que constituye Bilbao y Madrid.

Con este motivo, Burgos, que es una especie de vértice en esa ruta, se viste de rojo y blanco —colores atléticos— en varias ocasiones. En esta ocasión estuvo muy cerca de que esa policromía «chimbera» se reforzara con el azul y blanco de los donostiarras. La escenografía hubiera salido ganando, al verse apoyada en una mayor presencia y más abundantes ejeemplos de ese desbordante y eferveescente humanismo que asiste a las gentes vacas, cuando se entregan a expansiones festivas. Pero dicho espectáculo, que hubiera arrojado cifras de plenitud un tanto fabulosas, nos ha sido ahorrado por el Elche. Hay quien dice que ello ha sido providencial para evitar la presencia física de tantas gentes y vehículos en una misma carretera.

Burgos comenzó a asistir al paso de bilbaínos, con dirección a Madrid, el viernes. Sin embargo, la máxima y continuada expresión fue alcanzada ayer. Desde temprana hora de la mañana, el tránsito de entusiastas viajeros fue incesante. Al margen de cuantos han hecho uso de ese rápido medio que brinda la aviación, con independencia de los que han utilizado trenes especiales, la carretera ha registrado un trasiego impresionante. Antaño se utilizaban hasta camiones. Este procedimiento, un poco heroico y de pura emergencia, ha quedado ya desterrado, en virtud del nivel de vida que ha alcanzado el pueblo español, aún en sus más humildes estratos. Infinidad de turismos y autocares surcaron ayer nuestras calles, a lo largo de toda la jornada.

Burgos se vistió de rojo y blanco y en su ambiente resonaron canciones que traen reminiscencias de anguleros, de la taberna de Palotas, de las Siete Calles...

¿Se escuchará el «alirón» al regreso o habrá sordina en el paso de esta riada humana, cuando ya cumplida la cita que les lleva a Madrid, se dirijan a sus hogares y habituales lugares de trabajo?

BURGENSE

BURGOS AL DIA

NOTICIAS

MOVIMIENTO DEMOGRAFICO.—Durante el día de ayer se verificaron en el Registro civil las siguientes inscripciones:

Nacimientos.—María Concepción Fuente Pérez, María Teresa Aparicio Plaza, Luis Valentín Gómez Serres, María Concepción Sáiz Mansilla, María Jesús Pérez Martínez, Beatriz Serrano Alonso, Pedro Luis Pérez García, María Elena Olondriz Ortega.

Matrimonios. — Don Alfredo Vallo Boado con doña Lucía Espinosa Benito, mañana, a la una, en el Carmen; don Pedro Fernández Ruiz con doña María del Carmen Norarez Serrano, hoy, a la una, en el Carmen; don José María Marquina García con doña Juliana Carmelita Jerez Gallo, mañana, a la una, en San Lesmes.

Defunciones. — Elena Cuesta Cuesta, de Revillagodos, 73 años, San Francisco, 133; Maximiana Ceballos Palacios, de Torquemada (Palencia), 74 años, Vitoria, 55; Celestino Arnáiz Santamaría, de Burgos, 48 años, Plaza Primo Rivera, 3; Ilidio Moral Ruiz, de Sarracín, 74 años, Molinillo, 17; Manuel Villahoz Maeso, de Burgos, tres meses; Mercedes Montes García, de La Horra, 53 años, Calzadas, 46; Patricia Ortiz Nieto, de Cabañas de Juarros, 79 años, Briviesca, 3.

Sala de Fiestas
Buenos Aires
VILLIMAR
HOY, DOMINGO, a las 7,30
GRAN BAILE
Con la ORQUESTA TAYMA

GRATITUD. — Doña Eladia Sáiz Martínez, viuda de don Bernardino Delgado Díez (Q. E. P. D.), hijos y demás familia, agradecen a cuantas personas les acompañaron en el dolor y asistieron al entierro y funeral.

HOY DOMINGO
BAILES EN:
BRIVIESCA TRESPADERNE
Salida: 5 tarde.
CASTROJERIZ LANTADILLA
Salidas: 5,30 tarde.
SANTA MARIA DEL CAMPO
Salida: 6 tarde.
ALBILLOS VILLAGONZALO
Salidas: 6,30 tarde.
Taquillas Números 5 y 6
Estación Autobuses

Coches sin conductor
SEAT 1.500, MORRIS, 600 D
Garaje Turismo

FALLECIMIENTO.— En la mañana de ayer falleció en la Residencia Sanitaria, el joven de 14 años, Emilio Miguel Pérez, que días pados fue alcanzado por un camión en la Avenida del General Vigón, cuando circulaba en compañía de otro muchacho. El pequeño Emilio ha fallecido sin haber recobrado el conocimiento y pese a los esfuerzos de la ciencia médica por salvar la vida del joven. Descanse en paz y reciban nuestro sentido pésame sus consolados padres y demás familiares.

HOY DOMINGO, Día 15
A Pradoluengo
FIESTAS DE SAN ANTONIO
ROMERIA — BAILES
Salida, 5,30 tarde
A VILLALBILLA
FIESTAS — BAILES
Salida, 6 tarde
A VILLANUEVA DE ARGAÑO
Salida, 7 tarde
A SASAMON
Salida: 7 tarde.
A LERMA
Salida: 8 tarde.
Grandes bailes en Salas con magníficos conjuntos y orquestas.
VIAJES CLUNIA
Ag. V. G. B., 134. PALOMA, 25. Tfno 206633

EL CUPON PRO-CIEGOS.— En el sorteo celebrado en el día de ayer resultó premiado con 500 pesetas el número 171 y con 50 pesetas todos los números terminados en 71.

SEÑORA
Sin molestia para Vd. le renovamos su anticuado y frío piso suelo de baldosa, por vistosos y modernos parket, sintasol, etc.
M. OJEDA
Barriada Juan XXIII, número 1, teléfono 205740-648.

FARMACIAS DE GUARDIA. Reol, Plaza de José Antonio, 19; Moral, Santa Dorotea, 21 y Garriga, Diego Laínez, 16.

Mañana, lunes. — García Antón, Vitoria, 20; Sanz Ruiz, Avenida del Cid, 85 y María Angeles de Domingo, General Mola, 32.

PARA VER BIEN
PARA OIR BIEN
OPTICA INTERNACIONAL
Guillermo Frühbeck
Especialidad microlentillas
Espolón. 30

VISITAS DE PROTOCOLO.— En la mañana de ayer el gobernador civil y jefe provincial del Movimiento, don Eladio Perlado Cadavieco, recibió en su despacho oficial la visita del alcalde de Logroño. Ambas personalidades conversaron dorante largo rato.

EN LAREDO
Vendo o alquilo piso, propio para veraneo de dos familias o para instalar una pensión de categoría. Informes, «Publicidad ALAS». Almirante Bonifaz, 3. Burgos

¡¡Oportunidad!!
Local comercial llave en mano, 120 metros, dos portones, próximo a Puente San Pablo. Amplios pagos. PRIGO. Calle Moneda, 13. Mañanas

¡Gran oportunidad!
15 DIAS EN LAS PALMAS
Viaje ida y vuelta en avión. Alojamiento y desayuno en apartamentos de primera categoría. Habitaciones con baño completo. Solarium. A 15 minutos de la playa. Salida desde Madrid el día 23 de Junio.
Precio 5.500 Ptas.
Informes y venta de billetes en:
VIAJES ARALAR
(Grupo A - Tit. 128)
Calera, 5.—Tfno. 202053

BOLETIN METEOROLOGICO comprensivo de los datos recogidos ayer en el Observatorio del Instituto de Enseñanza Media, femenino.

Barómetro.—A las ocho de la mañana, 684,3; a las dos de la tarde, 684,6; a las siete de la tarde, 684,0.

Temperatura ambiente.—Máxima, 20,4 grados, a las 12,30 horas; mínima, 10,0, a las 7 horas.

Dirección y velocidad del viento.—A las ocho de la mañana, E., 4 kilómetros; a las dos de la tarde, S., 11 kilómetros; a las siete de la tarde, NW., 11 kilómetros.

Lluvia, inapreciable.

Humedad relativa del aire, 33 por 100.

SEAT 1.500
SE VENDE, en perfecto estado. — Informes, teléfono 205564

EMPRESA DE IMPERMEABILIZACION
necesita OFICIALES de 1.ª Experiencia mínima 3 años. Residencia en Valladolid Sueldo a convenir. Interesados escribir con historial a:
LUIS MOROLLON
Tres Amigos, 4, 6.º F
VALLADOLID

BURGOS HACE 30 AÑOS

Del DIARIO DE BURGOS correspondiente al jueves 15 de Junio de 1939

AYER publicó el "Boletín Oficial del Estado" un decreto convocando un concurso nacional de producción triguera.

HAN llegado a Burgos, procedentes de San Sebastián, los embajadores del Perú y Estados Unidos.

LA Comisión municipal Permanente, en su sesión de ayer, acordó hacer suyo el deseo de Aranda de Duero y Gumiel de Hizán de que se abra a la circulación el ferrocarril Madrid - Burgos, desde nuestra ciudad a Aranda.

COMUNICAN de Vitoria que el alcalde de Burgos visitó al ministro de Justicia.

SALA DE FIESTAS
«LA BOHEME»
He aquí una pequeña lista de sus GRANDES EXITOS
MARGOT and CHIVERTO
que diariamente triunfan de manera arrolladora con sus danzas acrobáticas.
★
CANDELARIA
El alma y la voz de Méjico en la figura más sugestiva que pasó por Burgos.
★
GUADIX
Exquisita cantante melódica
★
DUO IMPERIO DE CORDOBA
Arte español con la belleza de Charo y Vivi
★
«TRIO KITA Y PON»
Belleza y simpatía
EXTRAORDINARIOS DEBUTS
ELVIS - MOKO and BETTY
Un espectáculo escalofriante. El embrujo y la fuerza del Africa salvaje por primera vez en Burgos.
FERNANDO HIRAM'S BALLET
Juventud, belleza y alegría en sus lindas modelos
ORQUESTA "LA BOHEME"
Anima la fiesta y el baile.

DE LOS CENTROS OFICIALES

UNIVERSIDAD DE VALLADOLID

RECTORADO. — De conformidad con lo establecido en el apartado primero de la Orden Ministerial de 12 de Julio de 1966 (B. O. del E. del 4 de Agosto) el plazo para solicitar traslados de expedientes académicos en las distintas Universidades españolas es el comprendido entre el 1.º de Junio al 31 de Julio, debiendo solicitar dichos traslados con toda la documentación reglamentaria incluso aquellos alumnos que tengan asignaturas pendientes para la próxima convocatoria extraordinaria de Septiembre o la prueba de madurez del curso Preuniversitario.

Valladolid, 12 de Junio de 1969.

INFORMACION MILITAR

INFANTERIA. Destinos.— Al Regimiento de Infantería San Marcial, número 7, sargento don Miguel Arnáiz Arroyo, del Regimiento de Infantería Garellano número 45. — Al Regimiento de Infantería Motorizada Mallorca, número 13 (Lorca-Murcia) el sargento don Julio Sanllorente Ruiz, de disponible en la Sexta Región militar, plaza de Burgos.

INGENIEROS DE ARAMAMENTO Y CONSTRUCCION.

Destinos. — A la Jefatura de Planificación, sección técnica del E.M.C., para programador de ordentradores electrónicos, el capitán de Ingenieros de Armamento y Construcción (rama de Construcción y Electricidad), don Juan Martínez Pelluch, de la Comandancia de Obras de la Sexta Región, Burgos.

GUARDIA CIVIL. Ascensos. Se asciende a subtenientes a los brigadas de la 531 Comandancia, don Santiago Guijarro Izquierdo y don Benito Basurto Antolín.

Vendo coche Skoda
36.000 Km. Perfecto estado. Informes: Concepción, 2, bajo.

HOGAR-HOTEL, suministros
FRIO INDUSTRIAL
CAMARAS DE ALBAÑILERIA, VITRINAS CONSERVADORAS, ARCONES PARA CONGELADOS, CONSERVADORES DE HELADOS.
INSTALACIONES COMPLETAS DE LOCALES
REFORMAS
Informes: San Francisco, 11 bajo — Teléfono 204183

CARTELERA DE ESPECTACULOS

AVENIDA. — Hoy, 5,30, 7,45 y 10,45. Grandioso estreno de una película de fuertes contrastes. **«Un día después de Agosto»** (3 R). La mujer objeto de lujo... La mujer juguete... La mujer muñeca... pero... ¿tenían alma? Mayores 18.

CALATRAVAS. — 5,15, 7,45 y 10,45. Estreno en Todd-Ao, 70 mm., sonido estereofónico **«No le busques tres pies...»** (2). Teresa Gimpera, Axel Darnal, Mari Francis, Alfredo Mayo. La película de los caballeros del aire. Juvenil. Tolerada menores.

COLISEO. — Hoy, de 4 a 1. Como siempre un programa fabuloso. Estreno **«Metro»** de gran intriga y emoción. **«Asesinato a bordo»** (s. c.) y la película más conmovedora y alegre. **«Los guardiamarinas»** (2). José L. López Vázquez. Toleradas.

CONSULADO. — 5,30, 7,45 y 10,45. **«Sumura»** (s. c«). Frankie Avalon. Shirley Eaton. Era la más diabólica... extraña... y seductora mujer que jamás haya existido. Mayores de 18 años.

CORDON. — 5,15, 7,45 y 10,45. ¡El estreno que Vd. buscaba! ¿Se acuerda del Inspector Clouseau? Vea ahora a Alain Arkins en una película de gracia arrolladora, de divertidísima acción: **«El rey del peligro»** (s. c.). Scope-color. Tolerada menores.

GOYA. — Continua de 5 a 12,30. **«Persecución de una vida»** (s. c.). Indrid Andree. Horst Frank y **«Tres dólares de plomo»** (2). Fred Bair. Dina de Saint. Un programa que Vd. nunca olvidará. Mayores de 14 años.

5,15, 7,45 y 10,45. Estreno extraordinario. Marlon Brando y Lee Marvin. Dos colosos del cine, en una película valiente, viril, cruda y violenta. **¡Salvaje!** (3 R), y el documental en tecnicolor **«Fiestas vascas»** con Urtain. Mayores 18.

REX. — Hoy, de 4 a 10. Programa memorable. **«Oeste Nevada Joe»** (2). Eastmancolor. Technoscope. De impetuosa acción y **«El infierno del Mekong»** (2). Cinemascope y Eastmancolor. Aventuras en la selva. Mayores de 14 años.

TIVOLI. — (Arte y Ensayo). 5,15, 7,45 y 10,45. El film de Jacques Demy, producido por Carlo Ponti: **«Lola»** (3 R). (La chica del cabaret), con Anouk Aimee —la inolvidable actriz de «Un hombre y una mujer» (3 R). Versión íntegra francesa. Mayores 18.

CLASIFICACION MORAL

1, niños; 2, mayores de 14 años; 3, mayores de 18 años; 3-R, mayores de 18 años, con reparos; 4, gravemente peligrosa

Por el alma de
LA SEÑORA
DOÑA SEVERINA HERRERA MIGUEL
Q. E. P. D.
Fallecila el 16 de Junio de 1964

Se celebrará un funeral mañana, lunes, a las ocho y media de la mañana, en la iglesia parroquial de San Cosme y San Damián. La exposición del Santísimo y Reserva, que todo los días 16 de cada mes se le aplicarán a las siete y media de la tarde en las Religiosas Franciscanas Misioneras y un responso cada semana, en el Cementerio de San José.

LA FAMILIA agradecerá la asistencia a estos actos y las oraciones por su eterno descanso.

Burgos, 15 de Junio de 1969.

LA SEÑORA
DOÑA PATRICIA ORTIZ NIETO

Falleció en el día de ayer, a los 79 años de edad, habiendo recibido los Santos Sacramentos y la Bendición de Su Santidad

D. E. P.

Sus apenados hijos, doña Isabel, doña Hilaria, don Aurelio y don José Luis Juez Ortiz (industriales); hijos políticos, don Julio Merino, doña Piedad Ezquerra y doña Felisa González; hermano, don Marcos; nietos, sobrinos, primos y demás familia

RUEGAN una oración por su alma y la asistencia a las honras fúnebres y funeral que se celebrarán en la iglesia parroquial de SAN LESMES, ABAD, las primeras HOY, DOMINGO, a las CUATRO Y MEDIA y acto seguido la conducción del cadáver al Cementerio de San José. El funeral, mañana, LUNES, a las DIEZ Y MEDIA, actos de caridad por los que les quedarán muy reconocidos.

Casa doliente: Briviesca, 3.

Burgos, 15 de Junio de 1969.

"La Cruz".

EL SEÑOR
Don Dionisio Gutiérrez Heras

Falleció en el día de ayer, a los 85 años de edad, confortado con los Santos Sacramentos y la Bendición de Su Santidad

D. E. P.

Sus resignados hijos, Emilio, Jenaro, Magdalena, Cirilo, Jacoba, Lorenzo y María; hijos políticos, Francisca García, Tomasa Jaramillo, María Oria, Ramiro Cerezo, Martín Arribas, Ana Sanz y José Viel; nietos y biznieto; hermanos, Diodoro, Lorenzo y Casilda; hermanos políticos, sobrinos, primos y demáh familia

RUEGAN una oración por el eterno descanso de su alma y la asistencia a las honras fúnebres y entierro que se celebrarán en la iglesia parroquial de SAN PEDRO Y SAN FELICES, HOY, DOMINGO, a las CINCO Y MEDIA, y seguidamente a la conducción del cadáver al Cementerio de San José. Actos de piedad por los que les anticipan las más sinceras gracias.

Vivía: Santa Ana, 31. Burgos, 15 de Junio de 1969.

"La Misericordia".

EL JOVEN
EMILIO MIGUEL PEREZ

Falleció en el día de ayer, a los 14 años de edad, habiendo recibido los Santos Sacramentos y la Bendición de Su Santidad

D. E. P.

Sus apenados pdares, don Angel Miguel (industrial de esta plaza) y doña Felisa Pérez; hermanas, María Purificación, Luisa y María; abuela materna, doña Rafaela Saldaña; tíos. primos y demás familia

RUEGAN una oración por su alma y la asistencia a las honras fúnebres y funeral que se celebrarán en la iglesia parroquial de LA ANUNCIACION, HOY, DOMINGO, a las CINCO y acto seguido la conducción del cadáver al Cementerio de San José.

Casa doliente: San Francisco, 64.

Burgos, 15 de Junio de 1969.

"La Cruz".

M.E.C.D. 2017

EL MUNDO EN OCHO DIAS

Por Tomás CERRO CORROCHANO

SE acerca el congreso de la democracia cristiana, convocado para el próximo día 27, en Roma. Tiene un gran interés para Italia, porque se impone la fijación de una línea de conducta no sólo ante la crisis interna del partido socialista, que ya dificulta gravemente el funcionamiento de la política de centro-izquierda, sino la posibilidad de una escisión dentro del mencionado partido. Es el sino del socialismo donde aparecen unas fuerzas de centro o de derecha con claro sentido de los problemas sociales: su progresiva debilitación y fraccionamiento en favor del comunismo o de las demás fuerzas no socialistas.

No es cómoda, sin embargo, la situación del partido católico italiano. Sus múltiples y a veces encontradas tendencias dificultan frecuentemente una acción lo suficientemente eficaz. Todos los esfuerzos en Roma van a centrarse a lo que se infiere de la Prensa italiana en conseguir, a costa de los sacrificios que hagan falta, que el país considere a la D. C. como el sector político de la estabilidad y la prudencia, al mismo tiempo que da la sensación de una gran fidelidad a los acuerdos contraídos con el socialismo, incluso en el caso de que éste, con su ruptura, hiciese necesarias nuevas elecciones.

La ya oficial decisión Nixon-Thieu, en Midway (isla norteamericana del Pacífico), en virtud de la cual van a ser retirados del Vietnam del Sur 25.000 soldados norteamericanos —a los que sustituirán tropas sudvietnamitas— no es lo que ya se esperaba en los Estados Unidos, donde se hablaba de 50.000 (la totalidad es ahora de 530.000), pero se considera generalmente como un primer paso hacia una situación bélica menos aguda y hacia un alto el fuego.

Un acontecimiento internacional ha destacado a gran altura sobre todos los otros durante la semana. La estancia de Pablo VI en Ginebra. Séptimo viaje del Papa fuera de Italia. Y no menos importante desde ningún punto de vista que ninguno de los precedentes.

EL VEINTE DE JUNIO

EL nuevo presidente de la República francesa, el que salga de las urnas del domingo, día 15, se instalará en el Eliseo y comenzará a ejercer sus funciones el día 20. Antes, es necesaria la proclamación de los resultados electorales por el Consejo constitucional.

Se ha llegado a preguntar en la Prensa parisiense quién daría posesión de su cargo al triunfador. El interrogante apuntaba a la posibilidad de que fuese el general De Gaulle quien transmitiera personalmente sus poderes, de los que Poher es titular tan sólo de manera precaria y simbólica. Nada autoriza por el momento, sin embargo, a suponer que el general, que ya ha comenzado a redactar el tomo cuarto de sus Memorias, esté dispuesto a desplazarse desde Irlanda ni aún en el caso de que su sucesor sea Pompidou.

A partir del día 20 comenzarán los trabajos de constitución del nuevo Gobierno. Para el supuesto de triunfo de Pompidou el nombre que más circula como posible jefe de Gobierno, es el de Chaban-Delmas, actual presidente de la Asamblea Nacional, en el que —dicen— coinciden de manera más precisa las características que el propio Pompidou ha señalado como indispensable para el cargo: «El primer ministro —ha contestado a una pregunta de «L'Express»— habría de ser escogido entre los hombres que han pertenecido a la mayoría que, desde 1958, ha sostenido la acción de la V República. Sería necesaria también una personalidad liberal, capaz por sí misma de marcar una voluntad de apaciguamiento nacional y de apertura». Claro es que tales circunstancias pueden encontrarse en otros personajes, por ejemplo, en Giscard d'Estaing; pero a propósito de éste se hace notar que hizo campaña por el «no» a De Gaulle antes de unirse a Pompidou y su nombramiento podría levantar una viva oposición entre los diputados degolistas.

Si el triunfo fuera de Poher, en la «calle», en los periódicos, hay quienes, dan como primer ministro a Lecanuet. No tratamos, naturalmente, de profetizar, sino de dar una impresión del ambiente.

Un problema existe, sobre el cual ambos candidatos tienen análogos puntos de vista. La función parlamentaria y la ministerial son, actualmente, incompatibles. El criterio actual tiende a lo contrario. Y es probable que, durante el mes que tienen los ministros para elegir, se legisle en el sentido de levantar la incompatibilidad.

Un último punto. Si el presidente es Pompidou, le atribuyen el propósito de formar un Gobierno con pocos ministros y abundantes secretarios de Estado.

Insistimos. Todo esto puede tener fundamento y no tenerlo. Y «se non é vero» puede resultar «ben trovato».

LA «CUMBRE» MOSCOVITA Y LA CHINA

HABIA el compromiso —como lo ha dicho el representante rumano Ceausescu e indirectamente lo ha confirmado Breznev— de no hablar de la China en la «cumbre» comunista de Moscú. Sin embargo, el segundo día de la conferencia, empezaron los ataques contra Mao y los suyos, por boca de los representantes paraguayo, polaco y francés. Y han culminado, con mayor violencia e insistencia que nunca, en el discurso de Breznev, pronunciado el tercer día.

Ha sido un discurso interminable, de dos horas y media de duración y de setenta y nueve páginas, diez destinadas íntegramente a un ataque a fondo contra el régimen chino, al que se ha acusado con singular dureza de minar la unidad del campo socialista, de preparar la guerra (incluso nuclear) contra la URSS, de falsificar la historia y retorcer los hechos para fundamentar supuestos derechos territoriales y rectificaciones de fronteras.

«Hasta hace poco tiempo —ha dicho el secretario del partido comunista de la URSS— no teníamos intención de suscitar el problema de la China».

Pero —ha añadido en resumen— los rusos se han visto obligados a hacerlo a consecuencia de los acuerdos del noveno congreso del partido chino y de la actitud de éste en los últimos años al pasar de la polémica a las actividades subversivas y de las provocaciones armadas a una amenaza de guerra atómica.

La verdad es que, incluir el tema de la lucha antiimperialista en el programa de la conferencia era tanto como hacer inevitable el debate sobre el caso chino. Y que su evocación, como podía preverse, iba a crear en el mundo comunista una situación especialmente tensa.

El representante rumano ha protestado contra la ruptura del acuerdo de silencio sobre el tema y contra los ataques a otros partidos. Pero, naturalmente, nada ha conseguido. El partido ruso ha puesto a los demás ante la alternativa de aceptar su hegemonía absorbente o romper con él de manera abierta. El que en peor situación se ve por el momento es el partido rumano.

SECRETARIA

para departamento comercial, se precisa. Escribir con aptitudes y referencias al Apartado 140. Burgos.

(Registro Oficina Colocación núm. 859)

LIGERA Y RESISTENTE

La Furgoneta F-100 Ebro es superior para el pequeño transporte por su reducido consumo, ligereza, resistencia y gran capacidad de carga. Convénzase solicitando una prueba.

F-9. MOTOR IBERICA

F-100 Ebro

Carga útil: 1.000 Kgs.

VENTA Y SERVICIO POR LOS CONCESIONARIOS EBRO EN TODA ESPAÑA

PALACIOS AUTO-AGRICOLA S.A.

BURGOS - MIRANDA - ARANDA - MEDINA

Merced, 5

ESPUMA DE LA SEMANA

Por León TRIGO

JUBILADOS A LOS 15 AÑOS :—: :—: :—: :—:

EN una de las cadenas de la Televisión Francesa se ha exhibido recientemente una serie de imágenes antiguas de artistas cinematográficos famosísimos, que hubieran de ser jubilados a los 15 años de edad, poco más o menos. Al llegar a esa edad acabó su carrera artística. Fue una jubilación forzosa.

Entre estos artistas, los más famosos fueron Shirley Temple y Jackie Coogan. De niños, famosísimos solicitados por todas las empresas. De mayores, casi desconocidos y fracasados.

Quizá a lo largo de sus vidas sintieran más el sabor del fracaso que el del triunfo, ya que cuando había llegado el éxito no tenían edad para saborearle.

Shirley Temple, rubia y delicada como una muñeca, había ganado a los 15 años, más de cien millones de pesetas; lo que pasa es que a esa edad, se quedó sin porvenir artístico. Por entonces las revista "Life" publicaba su foto con este pie: "Una vieja gloria". Hoy tiene 40 años, está casada, tiene tres hijos y se dedica a la política.

Jackie Coogan llegó a la cima de su gloria al lado de Charlot, en aquella película titulada "El Chico". Su fama fue enorme, pero antes de llegar a los 20 años empezó a decaer. Se casó, se divorció, tuvo un largo proceso con sus padres adoptivos ,a los que acusaba de haberle gastado sus ganancias. Hizo negocios y se arruinó. Ahora, con 55 años, intenta trabajar en la "tele" norteamericana, sin lograrlo.

Otros niños prodigio fueron Michey Rooney (que se ha casado cinco veces, una de ellas con Ava Gardner) y que escribió en sus memorias esta frase dramática: "El cine me ha proporcionado todo: la gloria, la riqueza, la tristeza y el fracaso".

Y Brigitte Fossey, Robert Lynen (pelo de zanahoria), etc., etc.

Hasta la gloria, para ser fecunda y amable, necesita llegar en momentos oportunos.

AMERICA Y LOS FARAONES :—: :—: :—:

Thor Heyerdahl es un gran navegante que adquirió fama cuando realizó una expedición por el Sur del Pacífico (del Perú a la Polinesia) de la que se habló mucho hace ya unos cuantos años. Pero lo que pretende ahora el notable navegante es algo más extraordinario aún. Su propósito es demostrar que los habitantes del antiguo Egipto han podido atravesar el Atlántico sobre una balsa de madera de papiro y, por consecuencia, influir las civilizaciones precolombinas.

La embarcación que gobierna Heyerdahl lleva con él a seis acompañantes. Ya ha salido del puerto marroquí de Safi y piensa llegar al mar de las Caribes dentro de tres meses.

La embarcación que ha sido bautizada con la palabra "RA", en honor del dios de los egipcios, mide quince metros de larga y dispone de una vela cuadrada roja, con el símbolo de Ra.

Los navegantes no llevan latas de conservas, se nutrirán con lo que pesquen y llevarán alimentos secos al estilo del Egipto de los faraones.

De todas formas el viaje no demostrará gran cosa pues aunque los egipcios tuvieron posibilidad de ir a América, esto no quiere decir que fueran, efectivamente. También los europeos anteriores a Colón podían haber ido, pero el que llegó fue Colón.

LA TORRE EIFFEL CUMPLE 80 AÑOS :—:

Para celebrar su 80 aniversario, la Torre Eiffel ha recibido hace poco la visita de uno de sus contemporáneos, Mauricio Chevalier. Hubo una pequeña fiesta y fue el célebre astro del cante y el baile el que hacía los honores.

La Torre Eiffel tiene ya una larga vida y una densa historia. Y por si fuera poco, ha sido utilizada para servicios muy importantes en el mundo

moderno. A todo lo largo de su vida sobre la famosa torre se han situado aparatos para mediciones meteorológicas y en 1910 el general Ferrié situó allí la primera antena de una instalación de radio.

Después, con la televisión, su utilidad ha crecido enormemente. Aparte de eso, también el orgulloso armazón del momento ha sido maculado con anuncios publicitarios. ¡Hasta dónde no llegarán los anuncios! En 1968, 2.416.502 turistas han visitado a la "vieja dama del Campo de Marte", según la expresión de un escritor pariniense.

Para su aniversario, la Torre ha sido pintada de color "tarde de otoño"; dicho en frase más vulgar, de color "gris de rata".

Es de suponer que dentro de otros 80 años, la simpática silueta de la Torre pariense, todavía esté allí. El que pudiera no estar ya será su contemporáneo Maurice Chevalier.

EL MAS GRANDE CUADRO DEL MUNDO

El soporte del "más grande cuadro del Mundo" pesa once toneladas. El cuadro es una tela encerada de 80 metros de largo, que será extendida sobre la fachada del "Europa - Center" de Berlín Ooeste hacia mediados del mes próximo.

El motivo pictórico será una silueta humana levantando los brazos hacia el cielo, que recordará a los berlineses los dramas del hambres en varias partes del Mundo.

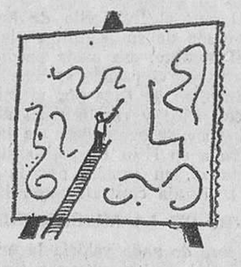

El artista que pintará el cuadro es el berlinés Ostwalt, que ha extendido su tela sobre el asfalto del parque de exposición de Berlín, y se ve y se desea para cubrir de pintura toda la extensión de su alegoría. Ha utilizado, hasta ahora, ochenta kilos de colores y como el olor que se desprende de la obra es demasiado intenso y desagradable, el artista trabaja con una máscara de gas.

Carpintería metálica de aluminio

METALISTERIA GARVI

ESTUDIOS Y PRESUPUESTOS SIN COMPROMISO

Delegación en Burgos:

Exclusivas comerciales e industriales

CALERA 35 6.º — TELEFONO 204097

Cuando yo era aprendiz del DIARIO

LAS CORRIDAS DE SAN PEDRO

Por Manuel Santamaría

A pesar del tiempo transcurrido, todavía recuerdo con verdadero cariño a aquellos dos grandes periodistas que se llamaron don Juan Albarellos y don Manuel Rubio Borrás, el último de los cuales creo era, además de un brillante escritor, archivero de la Delegación de Hacienda y muy entendedor y amigo de los toreros de entonces, como lo demuestra el hecho de que cuando fue trasladado a la Delegación de Barcelona, nada más llegar y demostrar de lo que era capaz, le nombraron director de un gran diario de la capital catalana.

Aquí, era un gran escritor taurino del DIARIO, y hacía de las corridas unas reseñas que maravillaban el leerlas, sobre todo en los días de San Pedro, en los que por lo general se celebraban dos corridas de toros y una novillada picada, en las que intervenían los mejores toreros de aquellas fechas, y en las novilladas los diestros que luego tomaban la alternativa. Como nuestra feria era la primera que se celebraba en el Norte de España estaba rodeada de la mayor curiosidad.

Todos, o casi todos los toreros, estaban en el Hotel París, a cuya dirección enviaban sus admiradores —y sobre todo admiradoras— sus telegramas por mediación del periódico. Don Amando Ceballos me entregaba esos telegramas para que les llevase a los diestros a que iban dirigidos y a mí me encantaba hacer esos recados, pues los mozos de estoques eran muy espléndidos con el dinero de sus maestros y, claro, si les enviaban esos telegramas era porque el teléfono no tenía las comodidades que tiene ahora.

Entonces, como muchos recordarán, todos los toreros usaban coleta. Por ello al llevarles los telegramas me encargaban que hiciera el favor de avisar a un peluquero para que les afeitase y les pusiera bien la castañeta en la coleta. Yo avisaba al señor Angel, que tenía su peluquería en la planta baja de la casa de doña Felicia, y que estaba casi a la vera del Hotel. Excuso decir que el señor Angel, en cuanto recibía el recado, aunque tuviese la tienda llena de parroquianos los dejaba, porque él, por la cuenta que le tenía, subía inmediatamente a arreglar a los toreros, que por regla general eran José García «el Algabeño», Antonio Fuentes, Ricardo o s uhermano Emilio Torres «Bombita» y Rafael González «Machaquito», los cuales, según había oído al Sr. Borrás, cobraban 5.500 pesetas, a excepción de Fuentes, que cobraba 6.000.

A «Machaquito», que era muy amigo de aquel gran español que se llamó don Benito Pérez Galdós, autor de «Los Episodios Nacionales» le oí decir una vez que a él le gustaba hablar con nosotros, los castellanos, porque pronunciábamos bien las palabras y no nos parecíamos a ellos que tenían la lengua de estropajo y se comían la mitad de las sílabas, ya que él era un cordobés muy cerrado; y muy simpático como decía aquel burgalés que se llamaba «El Choli», que tenía una carnicería al lado de Correos de antaño y que era muy amigo de este diestro.

El DIARIO entonces se publicaba por la noche y, por eso, el Sr. Borrás procuraba que a la media hora de terminada la corrida estuviera el periódico en la calle, lo que siempre consiguió, pues él en una especie de escritorio que le ponían entre los tendidos 1 y 2 de la antigua plaza, iba relatando las peripecias de la corrida, que el señor Ceballos traslaaaba a las cuartillas, y a cada toro, un aprendiz, muchas veces yo, salía corriendo para entregarlas en la imprenta y así, a la media hora de arrastrar el último toro, el periódico estaba en la calle y se vendían como pan bendito para leer la crónica que muy resaladamente, y hasta con muchos versos escribía aquel gran periodista.

Cuando los toreros toreaban las dos corridas, seguían llegando telegramas dirigidos a ellos, por mediación del periódico y los que habían llegado el día anterior, aún estaban sin abrir, y los mozos de estoques o los apoderados eran los encargados de contestarles, ya que los «maestros» ni se enteraban.

Las dos corridas y la novillada, previa una subvención que daba el Ayuntamiento, las organizaban distintos señores que siempre salían perdiendo, pues como entonces se decía nuestra plaza era la más grande de España, porque nunca se llenaba.

En el patio de caballos estaba aquel popular burgalés apodado «Jarrillas», el cual sostenía todos los días de corrida una batalla con los picadores, porque algunos no querían volver a salir al ruedo, en vista de que les habían matado el caballo y el toro les había dado una buena paliza.

Los precios de las localidades estaban en estrecha relación con los que cobraban los toreros, y las entradas de los tendidos de sol costaban casi siempre diez reales y entonces casi todos los empresarios salían perdiendo.

Los toros, como ustedes pueden suponer, eran toros de mucho poder como lo demostraba el hecho de que rara era la corrida en que no resultasen muertos diez o doce caballos, pues por aquel entonces no se usaban los petos que ahora, con gran acierto, llevan los caballos, para bien de los contratistas.

METALURGICAS OMEGA, S. L.

CARPINTERIA DE ALUMINIO Y ACERO INOXIDABLE

MUROS — CORTINA

CIERRES DE ESTABLECIMIENTOS

CONTRA - VENTANAS

ESTUDIOS Y PRESUPUESTOS SIN COMPROMISO

Fábrica: VILLAGONZALO PEDERNALES (Burgos)

Apartado 224 — Telfs. 7 y 8

OFICINAS: Avellanos, 4, pral. — Telf. 204784

DELEGACION EN MEDINA DE POMAR:

LUIS MATA. — Teléfono 272.

NUEVA IMPORTACION

DE LA DIMINUTA ANTENA DE RADIO Y TV. ALEMANA QUE MEJORA LA RECEPCION AL INSTANTE HASTA DE CANALES MUY DEBILES

SOLO 169 PTAS.

ENVIANDO ESTE ANUNCIO

HECHO EN ALEMANIA

Funciona para cualquier radio o TV. También es excelente para Radio AM-FM y onda corta.

Garantizada para rendirle una recepción tan excelente como la de modelos que cuestan 580 PTAS. Y MAS.

Elimina las antenas anticuadas y los modelos de varillas extensibles.

¡Se venden por completo todas las existencias cada vez que son anunciadas! ¡Es la sensacional antena de Radio y TV. importada de Alemania para usar dentro de la casa, que no es más grande que un reloj de bolsillo y sin embargo capta sonido e imágenes más brillantes y claras aún de canales débiles! Esta maravilla electrónica elimina las antenas de varillas extensibles, hasta hace innecesarias las antenas sobre la azotea. Puede instalarla en 60 segundos. No necesita herramientas especiales ni conocimientos técnicos. Y la puede «ocultar» detrás de la Radio o Televisor, de las cortinas, la lámpara, aun debajo de la alfombra. ¡NUNCA SE DESGASTA! Funciona para cualquier Radio o Televisor. Garantizado para darle mejor recepción al instante en áreas de difícil recepción.

Apresúrese, pues el número de antenas importadas es limitado.

Envíenos este anuncio a FUENVAL. MESON DE PAREDES, 64 - MADRID-12, y contra reembolso de 169 pesetas (GASTOS DE ENVIO INCLUIDOS) recibirá en su casa esta maravillosa antena.

QUEDA FACULTADO PARA UNA VEZ PROBADA, Y SIN MAS EXPLICACIONES, DEVOLVERNOSLA SI NO LE AGRADA, INMEDIATAMENTE LE REINTEGRAREMOS DE SU IMPORTE

«IMBUSA»

INMOBILIARIA BURGOS, S. A.

2.ª FASE - Edificios F-1; F-2 y F-3

La mejor zona del ensanche de Burgos

PISOS desde 400.000 a 475.000 pesetas

Por sólo 50.000 pesetas de ENTRADA

Resto a DIEZ AÑOS

Magníficas viviendas compuestas de:

COMEDOR ESTAR ★ TRES DORMITORIOS ★ BAÑO COMPLETO ★ COCINA Y CALENTADOR DE AGUA A BUTANO ★ CALEFACCION CENTRAL A FUE-OIL.

ESMERADISIMA CONSTRUCCION

Información y venta: SAN NICOLAS, 7, 1.º y PUEBLA, 23, 1.º

Aval de entregas a cuenta: Compañía Española de Seguros de Crédito y Caución. Póliza 14014. Caja de Ahorros Municipal. Cuentas 1867/3; 1887/7 y 1888/7.

M.E.C.D. 2017

Palabra de Dios

«Este hombre recibe a los pecadores y come con ellos» (S. Lucas, XV, I)

«En aquel tiempo: se acercaban a Jesús los publicanos y pecadores para oirle. Y murmuraban los fariseos y escribas, diciendo: Este hombre recibe a los pecadores y come con ellos. Entonves el Salvador les dijo esta parábola: ¿Quién hay de entre vosotros que teniendo cien ovejas, no deja las noventa y nueve en la pradera y vaya a buscar la oveja perdida hasta encontrarla? Y en hallándola, la pone gozoso sobre sus hombros y al llegar a casa reúne a los amigos y vecinos y les dice: Gozaos conmigo, porque he hallado la oveja que había perdido. Dígoos, que habrá más gozo en el Cielo por un pecador que haga penitencia, que no por noventa y nueve justos que no tienen necesidad de penitencia. ¿O qué mujer hay, que teniendo diez monedas y perdiendo uno no enciende una luz y barra la casa y busque encontrarla? Y en hallándola, reúne a los amigos y vecinos y les dice: Alegraos conmigo, porque he hallado la moneda que había perdido. De este modo yo os lo digo, habrá gran regocijo entre los ángeles de Dios, por un solo pecador que haga penitencia».

LA MISERICORDIA DE DIOS

Al leer el Evangelio de hoy la primera consecuencia que se desprende de su lectura es la misericordia de Dios.

El hombre, esa oveja perdida del Evangelio, se levantó contra Dios y por el pecado se apartó de El.

Enemigo de Dios por sí mismo no hubiera podido reconciliarse con Dios y recobrar su amistad sin esa misericordia divina. Pero Este se compadece de la humanidad pecadora y envió a la Tierra a su Hijo Unigénito que derramó por nosotros su Sangre redentora, en rescate por la humanidad prevaricadora, pagando así la deuda contraída con la Divina Justicia.

FRUTO DE LA MISERICORDIA, EL PERDON

Peero de nada valdría la misericordia sino va íntimamente unida con el perdón. Por eso Dios perdona al pecador arrepentido y no sólo lo perdona sino que experimenta un gran gozo por la conversión.

Nos lo dice el Evangelio: «Habrá en el Cielo una gran alegría por cada pecador que se convierte».

¡Cómo se refleja este pensamiento en las dos parábolas que nos propone el Evangelio!

Cristo corriendo tras la oveja perdida es la imagen acabada de Dios corriendo tras el pecador para volverle al redil.

LA OVEJA DESCARRIADA SOMOS NOSOTROS

Sí, todos y cada uno de nosotros somos esa oveja descarrilada que caminamos por la senda del error y del pecado y a todos dice: «Yo soy el camino, la verdad y la vida. Yo soy la luz del Mundo: el que me sigue no anda en tinieblas. Porque el Hijo del Hombre ha venido a buscar y salvar lo que estaba perdido».

Y por hacerlo así le acusan dos fariseos de que habla con los pecadores.

Jesús no rechaza esta acusación sino que hace gala de ella y con ésto abre nuestros corazones a la esperanza.

Si Cristo hubiera seguido el ejemplo de los fariseos y nos hubiera despreciado al cometer el primer pecado, nuestra esperanza de salvación hubiera sido bien pequeña, porque, llevados de nuestra fragilidad y miseria, ofendemos con frecuencia a Dios con el pecado.

Pero, por suerte nuestra, la misericordia de Dios, reflejada en estas dos parábolas, es infinita y está dispuesto a perdonarnos siempre que, verdaderamente arrepentidos, nos acojamos a ella.

ABRAMOS NUESTRO CORAZON A LA ESPERANZA

Sí, abramos nuestro corazón a la esperanza y no nos dejemos llevar nunca de la desesperación, ante esta prueba de amor del Divino Corazón de Cristo, nuestro Dios y Señor.

Contemplemos a esos grandes Santos que fueron pecadores como nosotros, pero que al escuchar la voz de Cristo, se sintieron llamados por la gracia y supieron corresponder a ella acogiéndose a su misericordia.

Y al ver cómo nos dice el Evangelio que hay gran gozo en el Cielo por la conversión de un pecador, reconociéndonos como tales, acojámosnos a la misericordia divina, pidamos perdón de nuestros pecados y emprendamos decididos el camino de la virtud, para, así santificados, nos hagamos dignos de esa gloria que Dios nos promete si sabemos corresponder a su gracia.

VEGAS

boutique del automóvil

PROXIMA APERTURA - APARICIO Y RUIZ, 5

CARIDAD ES DAR Y DARSE

CONTESTANDO A UN ANONIMO

Suele ser norma general hacer caso omiso de los anónimos precisamente por su calidad de tales. Y si por una vez contestamos a uno de ellos, esto no quiere decir que vaya a ser norma general, sino una excepción. Porque se trata de un caso de excepción a nuestro juicio. Las razones de nuestro anónimo se leen en tres líneas como Vdes. verán en seguida. Nosotros pensamos que se trata precisamente de conservar su anonimato, no en cuanto a las líneas que nos ha escrito, sino a sus numerosos donativos semanales enviados en «un sobre blanco» depositado en el buzón de Cáritas. Si así no lo hubiéramos creído, nuestra contestación no hubiera llegado nunca a través de este artículo. Por otra parte era la única oportunidad de diálogo que poseíamos y no queríamos desaprovecharla. He aquí el anónimo copiado textualmente en su integridad:

«Cuando vuelvan Vdes. a publicar las iniciales de los donantes o los anónimos en el buzón, volveré a depositar mi óbolo en «sobre blanco» sin remite.

No me gusta el sistema nuevo. Lo siento por los casos 139 y 140».

Hasta aquí la integridad del texto recibido, al que sentimos disentir tanto en su forma de pensar como en las consecuencias que apunta para los referidos casos. Nos gustaría tener una entrevista «vis a vis» porque en ella encontraríamos la solución, conservaría el anonimato y nos pondríamos totalmente de acuerdo. Espero que aprecie nuestro comunicante la buena voluntad que nos mueve, piense detenidamente su actitud y se dé cuenta de que no deben resultar perjudicados los mismos necesitados por una decisión largamente pensada.

Confiamos contarle de nuevo entre nuestros colaboradores y amigos.

CARITAS DIOCESANA

CASO NUMERO 141. — Necesitamos un aparato auditivo para una mujer todavía joven. Su sordera es casi total. Con este aparato solucionaríamos su trabajo. El presupuesto es de 5.000 pesetas. Confío en su generosidad.

Relación provisional de lo recaudado en Burgos (capital) el «Día Nacional de Caridad».

En las 24 mesas petitorias: pesetas 231.470.

En las huchas de la calle: pesetas 26.742. Todavía no conocemos el resultado de todas las parroquias. Rogamos a los señores curas párrocos que nos lo comuniquen con toda la rapidez posible.

Relación de donativos de la última semana:

Para enfermos: 8.300 pesetas.
Para guardería: 3.025 pesetas.
Donativos generales: 6.775 pesetas.

Para el caso 139: 350 pesetas.
Para el caso 140: 500 pesetas.

Todos los lunes a las ocho menos cuarto de la tarde, en la capilla del Palacio Arzobispal, se celebra una misa a intención de todos los bienhechores y beneficiarios de Cáritas, a la que invitamos a todos.

Los donativos se reciben en Cáritas Diocesana, Martínez del Campo, 7. Teléfono 202214; en Relojería Pérez Cecilia, Espolón, 2 y en Radio Popular de Burgos, Avda. del Cid, 8, tercero.

SANTA VISITA PASTORAL AL ARCIPRESTAZGO DE VILLADIEGO

El Excmo. y Rvdmo. señor arzobispo realizará la Santa Visita Pastoral a las parroquias del Arciprestazgo de Villadiego según el siguiente itinerario:

Día 16: Coculina, Bustillo del Páramo y Las Hormazas. Por la tarde recibirá en audiencia a sacerdotes de la zona.

Día 18: Arenillas de Villadiego, Los Valcárceres y Villanueva de Puerta.

Día 20: Tovar, Villegas y Villalbilla de Villadiego.

Día 23: Villamayor de Treviño y Grijalba.

Día 26: Por la tarde reunión de Asociaciones en Villadiego.

Día 27: Villadiego, misa de Confirmaciones, audiencia a sacerdotes y visita pastoral.

VIDA RELIGIOSA

SANTORAL

SANTOS DE HOY:

III Domingo de Pentecostés. Ss. Vito, Modesto, Crescencia, Esiquio, Dulas, Benilde, Livia, Leónida, Eutropia, mrs.; Landelino, ab.; Abraham, cf.; Germana de Cousin, vg.

Misa de segunda clase y color verde de III domingo de Pentecostés.

SANTOS DE MAÑANA:

Ss. Juan Francisco de Regis, S. I., cf.; Ferreolo, ob.; Ferrución, dc.; Quirico, Julita, Aureo, Justina, mrs.; Ticón, Aureliano, Similiano, Benón, obs.

SANTOS DEL MARTES:

Ss. Gregorio Barbarigo, Antidio, obs.; Isauro, dc.; Inocencio, Félix, Peregrino, Jeremías, Manuel, Sabel, Ismael, Nicandro, Marciano, Montano, mrs.; Imerio, Gundulfo, obs.; Avito, pb.; Hipacio, Besarión, cfs.

CULTOS

NUESTRA SEÑORA LA REAL Y ANTIGUA DE GAMONAL.— Novena al Sagrado Corazón de Jesús. Por la mañana, a las ocho, rosario y misa con homilía, predicando el reverendo Padre Bruno Gómez, S. J.

SALESAS.— Hoy comenzará la novena al Sagrado Corazón de Jesús. A las ocho menos cuarto de la tarde, rosario y misa con homilía que predicará el R. P. Juan Esteban S. J.

Por la tarde, a las ocho, rosario, misa, ejercicio del triduo, sermón por el R. P. Ovidio García, O.C.D. y adoración del Niño. Intervendrá la Schola del Colegio Teológico.

CARMEN.— Tercer domingo. Función en honor de la Virgen del Carmen y su santo escapulario. A las 9,30, misa participada por todos los cofrades. Por la tarde, a las ocho, rosario, sermón, bendición y despedida de la Virgen.

Reunión de inspectores hoy, a la una.

MISAS DOMINICALES

6,00. — Carmen.
7,00 — San Lesmes La Anunciación, Merced, Carmen y Venerables.
7,30 — Catedral San Gil, San Lorenzo y San Cosme.
7,45. — Merced, Venerables y Carmen.
8,00 — San Lesmes San Gil San Pedro y San Felices San Pedro de la Fuente, Santa Agueda, Nuestra Señora de Fátima, San José, San Julián, La Anunciación, Gamonal y Barriada militar.
8,15. — Catedral San Lorenzo y San Cosme.
8,30 — San Esteban, Nuestra Señora de las Nieves, Barriada Yagüe, SESA, Capiscol, Merced y Venerables.
8,45. — Carmen.
9,00. — Catedral San Lesmes, San Gil, San Lorenzo, San Cosme y San Damián, San Pedro y San Felices, Gamonal, Barriada militar Nuestra Señora de Fátima, San Julián, San José Obrero, Santa Agueda La Anunciación, Merced, Hospital del Rey La Ventilla y Agustinas de Santa Dorotea
9,15. — San Esteban, San Pedro de la Fuente y Venerables.
9,30. — Carmen.
9,45. — Catedral.
10,00. — San Lesmes, San Gil, San Lorenzo, San Cosme, Santa Agueda Huelgas Nuestra Señora de las Nieves, La Anunciación, Nuestra Señora de Fátima, San José, San Julián Barriada militar, Merced, Capiscol, Gamonal, Yagüe y Venerables.
10,15. — Catedral y Carmen.
10,30. — San Pedro y San Pelices.
10,45. — San Lorenzo y Venerables.
11,00. — San Gil, San Cosme, La Anunciación, San Esteban, Carmen, Merced, Nuestra Señora de Fátima, San José, San Julián San Pedro de la Fuente, SESA y Barriada militar
11,15. — Catedral San Lesmes y Gamonal.
11,30 — San Lorenzo, Huelgas, Hospital del Rey, Venerables La Ventilla y Yagüe.
11,45 — La Anunciación, San Julián y Carmen.
12,00. — Catedral San Lesmes, San Gil, San Cosme, San Pedro y San Felices Santa Agueda Nuestra Señora de las Nieves, Barriada militar, Capiscol, Nuestra Señora de Fátima, San José Obrero, San Pedro de la Fuente y Merced
12,15. — San Lorenzo Gamonal Yagüe y Venerables.
12,30. — San Esteban La Anunciación y Carmen.
12,45. - Catedral Barriada militar y San Julián.
13,00. — San Cosme San Lorenzo San Lesmes San Gil, San Pedro y San Felices, Santa Agueda Nuestra Señora de Fátima San José Obrero, Merced, Venerables y Agustinas de Santa Dorotea.
13,15. — Carmen.
13,30. — Catedral La Anunciación, San Pedro de la Fuente, Gamonal y Barriada militar.
13,45. — San Lorenzo San Julián y Venerables.
14,00. — San Lesmes San Gil, San Cosme, San Pedro y San Felices y Carmen.
18,30. — Carmen.
19,00. — San Lorenzo La Anunciación, San Pedro y San Felices.
19,30. — San Lesmes, San Cosme y Santa Agueda.
20,00. — Catedral, San Julián, San José Obrero y Merced.

ELECTRA DE BURGOS, S. A.

Distribuidora de IBERDUERO

Se pone en conocimiento de los abonados de esta Sociedad de las localidades de: Convento El Espino, Montañana, Moriana, Ayuelas y Guinicio, que previo conocimiento y autorización de la Delegación de Industria de esta provincia, el día 17 del actual, desde las 9,00 horas de la mañana hasta las 11,00 horas de la misma, aproximadamente, suspenderemos el servicio eléctrico a todos los centros de transformación de las localidades antes citadas.

En caso de realizarse los trabajos antes de la hora indicada, se restablecerá el servicio sin previo aviso.

TELEVISION ESPAÑOLA

DOMINGO

10,00 Apertura y presentación.
10,02 La fiesta del Señor.
11,00 Concierto.
11,58 Atletismo.
1,30 Avances.
1,32 Club mediodía.
2,15 Perfil de la semana.
2,30 Telediario.
2,59 Avances.
3,00 Tenis.
5,59 24 horas de Le Mans.
6,29 Avances.
6,30 Carrusel del domingo. "El Fauna.
7,32 Fauna.
8,00 Telediario.
8,30 Fútbol. Retransmisión de los últimos minutos del encuentro de juveniles y encuentro de la final de Copa de S. E. el Generalísimo.
11,00 Sesión de noche: "Los cuatrocientos golpes".
00,46 Telediario.
00,51 Buenas noches.
00,55 Cierre.

LUNES

7,45: Carta de ajuste.
8,00: Apertura y presentación.
8,20: Buenos días.
9,00: Cierre.
1,45: Carta de ajuste.
2,00: Apertura y presentación.
2,02: Panorama de actualidad.
2,30: Telediario.
3,15: Bonanza: "Sentido del deber".
4,15: Nivel de vida. Consulte a su médico.
4,45: Novela. "Biografía de Goya".
5,15: El oro del tiempo.
5,25: Cierre.
6,45: Carta de ajuste.
7,00: Apertura y presentación.
7.02: Biblioteca joven.
7,30: Dibujos animados: "El oso Yogi".
7,45: Avances informativos.
7,47: España al día.
8,00: El estado de la cuestión.
8,25: Ayer domingo.
8,55: Avances.
9,00: Telediario.
9,30: El tiempo.
9,39: Avances.
9,40: Hora punta.
10,00: El espectador y el lenguaje.
10,10: Un millón para el mejor.
10,50: Mannix: "En este juego sólo entran gigantes".
11,45: Telediario.
12,00: Despedida y cierre.

Emerson

El televisor del futuro

COMERCIAL VELO-MOTO

BUTANO S.A.

BUTANO EN TODAS LAS LOCALIDADES DE VERANEO

Cuantos veraneantes, españoles o extranjeros, deseen disfrutar de dicho servicio, bastará lo soliciten verbalmente de nuestros Agentes Distribuidores en la localidad de verano, playa o sierra abonando 500 pesetas por envase de 12,5 kilogramos y un regulador, cantidad que les será reintegrada, sin descuento alguno, en el acto en que devuelvan el referido material a la Agencia de que lo recibieran.

NO DEBEN LLEVAR CONSIGO LAS BOTELLAS, porque el transporte de las mismas debe hacerse con medios técnicos y porque el tipo de válvula y del regulador pueden ser distintos de los de en uso en lugar de veraneo.

EL PRECIO DE VENTA de cada CARGA DE GAS de 12,5 kilogramos es de 122 pesetas, PUESTA EN EL DOMICILIO DEL CONSUMIDOR.

Cualquier deficiencia rogamos sea comunicada a «BUTANO, S. A.», apartado 6.125 — Madrid — 13 — Teléfono 241 97 50, o bien a la Delegación Regional de BUTANO, S. A., apartado 134 de Palencia, teléfono 25 13, por lo que quedaremos agradecidos.

BUTANO, S. A.

GUIA DEL RADIOYENTE

RADIO POPULAR

SELECCION DE AUDICIONES

RELIGIOSAS.— 8,00: Amanecer con Dios. 9,45: Apunte litúrgico. 10,00: Santa misa para enfermos e impedidos. 14,00: Testimonio. (Actualidda). 20,30: Santo rosario en familia. 21,00: Buzón abierto. (Consultorio).

INFORMATIVAS. — 9,01: Burgos, música y noticias. 14,30 y 22,20: Dnario hablado de R. N. E. 15,00: Radiorama.

ZARZUELA.— 12,15: Fragmentos. 20,00: "La leyenda del beso" (selección), de R. Soutullo y J. Vert.

MUSICA SELECTA.— 9,50; Voces que son oración. 10,45: La música noble de España. 19,01: Sala de conciertos: "El sombrero de tres picos", de M. de Falla, y "Guía de orquesta para jóvenes", de B. Brittten. 20,50: Partituras ilustres.

MUSICA ESPAÑOLA. — 9,01: Vivir a la española. 10,45: La música noble de España. 22,20: Con sabor español.

MUSICA HISPANOAMERICANA.— 9,30: Vivir y cantar en Hispanoamérica. 12,45: Canciones de la América española.

MUSICA LIGERA. — 8,05: Saludos, amigos. 12,30: Piano y ritmo. 14,15: Música para el aperitivo. 16,45: Música en blanco y negro. 17,00: Tarde de domingo. 21,15: Los famosos del domingo.

JUVENIL. — 11,00: Música 69.

DRAMATICA.— "Rómulo el Grande", de Dürrenmat.

SOFA-CAMA PETOBELL

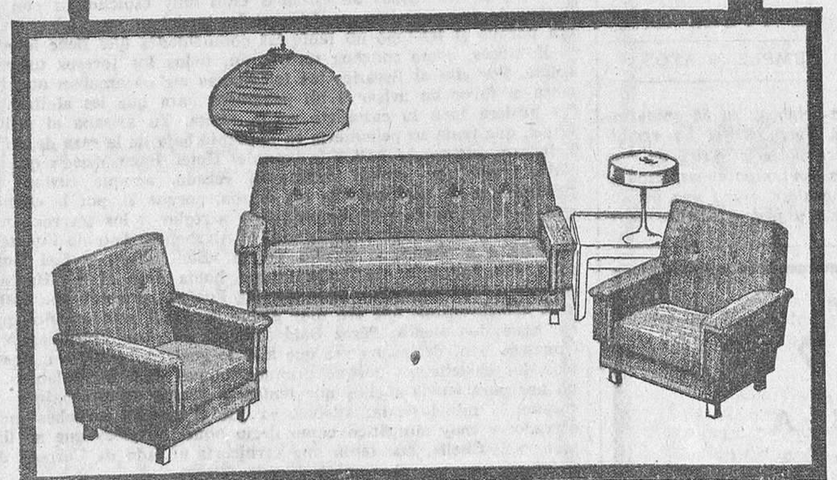

ELEGANTE - COMODO

Fibra acrílica anti-mancha

Colores de máxima actualidad

VISITE EXPOSICION:

MUEBLES evelio

VITORIA, 56-58-60-62

¡¡TAN SOLO UN MINUTO PARA REFLEXIONAR!!

En los trámites inmobiliarios deposite su confianza en manos de un profesional.

Toda su vida dedicada a la elaboración de un trabajo, conociendo toda la extensión y especialidades de su campo, superando las dificultades y ayudando con su aportación a elevar el nivel de vida.

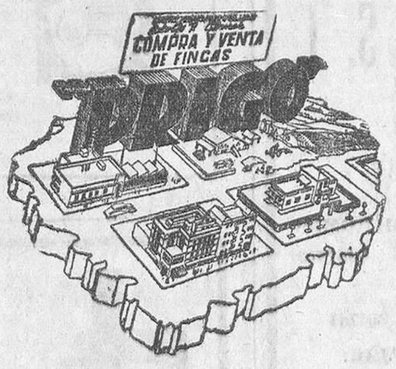

Este esfuerzo, trae como consecuencia, las ventajas para su servicio y así tener la posibilidad de elección, defensa de sus intereses, explícita orientación, rapidez, comodidad, sensatez en su consejo y difusión en su contacto con los profesionales de toda España.

Por favor, téngalo en cuenta a la hora de poner en juego su propiedad.

PRIGO

SU AGENTE INMOBILIARIO

Moneda, n.º 13 BURGOS

M.E.C.D. 2017

Estée Lauder

TIENE UN REGALO PARA USTED

Preciso y práctico estuche con los elementos imprescindibles para el cuidado del cutis durante sus viajes.

ESTEE LAUDER

le ofrece este elegante obsequio con cualquier compra de sus productos que realice durante

LOS DIAS 16 AL 21 DE JUNIO

EN

PERFUMERIA

RIDRUEJO

Consulte con nuestra estheticienne todos sus problemas de belleza, sin compromiso alguno.

SETENTA Y OCHO DE LAS DOSCIENTAS EMPRESAS AMERICANAS MAS IMPORTANTES TIENEN HECHAS INVERSIONES EN ESPAÑA

Firma de un acuerdo aéreo entre España y el Congo

Madrid (Logos).—Según una investigación de "Triunfo" que no pretende ser completa, de las 200 empresas norteamericanas más destacadas que actúan fuera de los Estados Unidos, 78 han realizado inversiones en España. A ellas hay que sumar la presencia de unas 26 empresas británicas, que a su vez participan en 65 empresas más y Alemania, que está por lo menos en 20 empresas y participa en unas 53 subsidiarias.

Es difícil llegar a determinar el volumen absoluto de capital que todas estas empresas tienen invertido en el país. Hace algún tiempo que un procurador, el representante de los economistas, señor Diaz Llanos, amenazó con dar a la publicidad la lista de las empresas españolas dominadas por el capital extranjero, pero prefirió callar.

"Triunfo" pone de relieve cómo las empresas extranjeras o las españolas con capital extranjero nutren principalmente el sector químico, la construcción de vehículos de transporte, la electrónica, la construcción, el equipamiento eléctrico y las industrias de plásticos.

FIRMA DE UN ACUERDO AEREO ENTRE ESPAÑA Y EL CONGO

Madrid (Logos).—En el día de hoy se ha firmado en el Ministerio de Asuntos Exteriores un acuerdo de transporte aéreo entre España y la República Democrática del Congo. Firmaron este convenio, por parte del Congo, el ministro de Transportes y de Comunicaciones, señor Nzeza, y por parte de España el ministro de Asuntos Exteriores, don Fernando María Castiella.

MINISTROS HISPANOAMERICANOS EN SEVILLA

Sevilla (Logos).—Se encuentran en esta capital los ministros de Trabajo del Perú y de Industria y Comercio, de la República Dominicana, señores Chamount y Brea Pena, respectivamente.

El general Chamount ha efectuado visitas a diversas entidades relacionadas con la Seguridad Social, objeto de su viaje a España. Hizo patente su satisfacción y manifestó que trasladará a su país las interesantes experiencias vividas.

Por su parte el ministro de Industria y Comercio de la República Dominicana puso de relieve que su país está empeñado en una fase de industrialización de singular importancia, por lo que espera que la República Dominicana pueda ofrecer en un inmediato futuro interesantes posibilidades, ya que cuenta con suficientes disponibilidades de energía eléctrica, base de todo proceso de industrialización. Dijo también que en la actualidad se están construyendo dos importantes presas, y, refiriéndose especialmente al desarrollo español, lo calificó de fabuloso y sorprendente.

IMPORTANTE FABRICA TEXTIL EN PALENCIA

Palencia (Logos).—Con asistencia de los gobernadores civiles de Palencia, señor Barquer Salort, y de Almería, señor Mena de la Cruz y del presidente del Sindicato Nacional Textil, señor Chacón, así como otras autoridades provinciales y representaciones, se procedió, en la mañana de hoy, a la colocación de la primera piedra en el Polígono de nuestra Señora de Los Angeles, de esta capital, en la que habrá de ser gran factoria textil, denominada "Tierra Campos, S. A.", acogida a los beneficios gubernamentales correspondientes.

El presupuesto de las obras de esta factoría es de 700 millones de pesetas de los cuales se dedicarán 350 millones a máquinas e instalación. Empleará 3.800 trabajadores, de los cuales 3.000 corresponden a personal femenino.

IMPORTANTE CENTRO PARA SUBNORMALES

Tarragona (Logos).—El más perfecto y completo centro de Europa para recuperación de niños subnormales profundos estará localizado cerca de Reus, y en él serán acogidos trecientos subnormales de cinco a dieciocho años, una vez construído.

Hoy ha sido colocada la primera piedra del futuro centro, en acto presidido por el Cardenal Arzobispo.

Mañana, clausura de curso en los centros de cultura popular y promoción femenina "La Anunciación y Gamonal"

Mañana, con motivo de la clausura del curso en el Centro de C. P. y P. F. de La Anunciación se celebrarán los siguientes actos:

A las cinco de la tarde, oración en común en la parroquia. A continuación y en el salón de actos, merienda y una representación cómica a cargo de las señoras alumnas de dicho Centro.

Por último, visita a la exposición de trabajos hechos durante el curso.

SE EFECTUO EL SORTEO CONMEMORATIVO DE LA LLEGADA A LOS 3.000 MILLONES DE PESETAS DE LA CAJA DE AHORROS DEL CIRCULO CATOLICO

Ante el notario don Manuel Albertos Gonzalo, a presencia del Consejo de Gobierno de la Entidad y en acto público, se celebró el anunciado sorteo extraordinario conmemorativo de la llegada a los 3.000 MILLONES DE PESETAS de la CAJA DE AHORROS DEL CIRCULO CATOLICO.

El resultado de aquél fue el siguiente:

PRIMER PREMIO:

UN PISO EN BURGOS, VALORADO EN 400.000 PESETAS

al número 951.617

SEGUNDO PREMIO:

UN AUTOMOVIL SEAT 124

al número 35.510.298

TERCER PREMIO:

UN AUTOMOVIL SEAT 600-D

al número 4.729.554

Un televisor TELEFUNKEN a los números 20.182.583 y 7.561.418

Una lavadora COINTRA a los números:	Un frigorífico EDESA	Una máquina de coser REFREY	Una Enciclopedia abreviada ESPASA	Un transistor TELEFUNKEN	Una pieza de tela blanca
3.568.621	308.914	5.060.738	142.443	4.148.781	1.128.019
4.248.748	1.763.238	6.233.399	9.467.356	5.552.740	12.085.242
6.940.521	4.587.319	8.206.199	14.182.763	8.265.180	13.125.612
7.965.668	7.857.467	15.732.732	17.073.780	12.909.320	20.975.037
12.530.490	12.437.357	23.358.694	20.326.016	16.116.318	26.074.529
15.490.360	19.699.139	28.327.420	21.208.329	23.881.733	26.652.597
19.728.767	32.180.151	34.789.628	23.010.108	27.928.765	34.830.488
22.402.510	33.307.029	35.437.729	23.698.513	28.990.037	35.511.041
24.720.294	33.799.507	36.532.260	30.641.739	31.432.598	36.235.972
29.159.864	34.818.832	40.406.951	32.961.824	39.052.437	37.137.279
Una plancha PHILIPS a los números:					
809.522	6.072.931	12.015.903	17.681.416	30.414.933	36.769.447
896.870	6.441.066	12.732.406	19.758.506	31.340.334	36.957.412
996.528	6.619.878	12.774.481	19.936.326	31.932.964	37.050.823
1.071.046	6.707.817	12.994.220	20.157.646	32.017.631	37.064.229
2.092.461	6.858.822	13.128.865	21.232.544	32.061.695	37.510.128
2.725.617	7.384.746	13.150.667	21.535.193	32.220.438	38.396.160
3.432.126	7.522.406	13.446.123	21.567.263	32.533.169	38.471.233
3.999.930	8.295.451	13.541.543	21.926.653	33.760.908	38.884.424
4.062.456	8.788.946	13.785.993	22.297.964	33.800.791	39.526.281
4.199.699	8.915.002	14.898.403	23.666.326	35.175.937	39.664.386
4.462.856	10.346.708	15.848.771	24.686.230	35.356.922	39.841.469
4.674.544	10.377.011	16.530.551	26.610.006	35.364.075	40.636.048
5.242.347	10.791.810	16.570.396	26.710.817	35.829.362	40.709.903
5.415.146	10.802.917	17.331.938	27.105.513	35.955.739	41.067.910
5.586.037	10.855.840	17.436.752	27.152.449	36.057.138	41.152.517
5.719.960	11.061.445	17.529.774	29.462.506	36.396.514	41.658.340
5.889.759	11.905.962	17.551.111	29.464.193		

Hoy sale para Austria el alcalde de la ciudad

Monseñor Arroyo visita al señor Dancausa

El alcalde de la ciudad, don Fernando Dancausa, recibió ayer en su despacho oficial, la visita del obispo titular de Gomfi y vicario apostólico de Requena (Perú), fray Luis V. Arroyo, ilustre franciscano burgalés que ha vuelto a su Patria chica en busca de nuevos misioneros.

Monseñor Arroyo transmitió al alcalde el saludo cordial y fraterno de los misioneros burgaleses, franciscanos, que ejercen su apostolado en tierras peruanas del Vicariato de Requena.

El señor Dancausa agradeció la visita y el mensaje de monseñor Arroyo a quien encargó que transmitiera a los misioneros burgaleses en Perú el saludo y aliento de la Cabeza de Castilla.

EL ALCALDE DE BURGOS A AUSTRIA

Hoy, domingo, el alcalde emprenderá viaje a Viena para asistir, en unión de otros tres colegas españoles, al Congreso internacional de Municipios y Aldeas, que se celebrará en la capital austríaca.

El alcalde de Burgos, que forma parte de la misión municipalista española en dicho Congreso, espera estar de regreso en Burgos dentro de una semana.

Ponga música a su coche

POR SOLO 390 Ptas. al mes

AUTO - RADIOS PRIMERAS MARCAS

ELEC-AUTO

Avenida del Cid, 80 Taller Eléctrico

Dr. J. A. LEDO POZUETA

Trastornos circulatorios periféricos Cirugía Vascular, Núñez de Arce, 4. Telf 222545 VALLADOLID

PISO

Y LOCAL COMERCIAL en calle El Carmen vendo con facilidades de pago, llave en mano. Almirante Bonifaz 3, 2.º, izqda.

CAFETERIA OJEDA

Se necesitan aprendices y ayudantes de mostrador. (R. O. C. número 882)

La estación de Cebreros cedida al INTA

(Viene de primera página)

nos, incluídos los cargos directivos. «Queremos que la participación del INTA siga creciendo —de forma gradual para no perjudicar en ningún momento el buen funcionamiento de las instalaciones— pero que siga creciendo hasta que la estación espacial completa sea llevada por personal español», ha añadido el director del INTA. (Preguntado al margen del acto oficial el administrador de la NASA por este extremo ha declarado que «esa transferencia está prevista y cuando estén listas para pasar, a largo plazo, se hará»).

Por su parte, el embajador de los EE. UU. en Madrid, don Robert C. Hill —que asistía a su primer acto oficial— destacando la colaboración española en las operaciones de sondeos espaciales, ha afirmado que las hazañas de los astronautas «no hubieran sido posibles sin la acendrada y experta colaboración que encontraron aquí en tierras españolas». Al referirse al alunizaje previsto para Julio ha indicado «que la confianza que alienta ese trío está basada en buena medida en la confianza que sienten en la capacidad profesional de los técnicos de Robledo y de otras estaciones espaciales parecidas, aquí y en todo el Mundo».

En las palabras del administrador de la NASA han destacado los elogios a los técnicos españoles —que prácticamente realizan las operaciones desde hace seis meses—, para agregar: «Estoy profundamente impresionado al comprobar que el factor humano ocupa un lugar muy importante en la operación de las instalaciones de seguimiento en España». De la colaboración entre España y los Estados Unidos el administrador de la NASA ha resaltado la instalación para el siguimiento de los vuelos espaciales tripulados, que tendrán un vital papel el próximo mes con el probable alunizaje, y los «experimentos con cohetes de sondeo que lleva en colaboración los dos países». Por último felicitó a los españoles «por la continuidad de la gran tradición de España en la exploración de lo desconocido».

Cerró el acto el subsecretario del Aire y a continuación bajo la misma antena parabólica donde transcurrieron las intervenciones, se firmó un diploma conmemorativo. Según ha revelado el administrador de la NASA, el valor material de la instalación hoy transferida es de siete millones y medio de dólares.

ANTE EL VUELO DEL "APOLO 11"

Robledo de Chavela (Del enviado especial de la Agencia Logos). — "Los dos hombres que pisarán la Luna han sido elegidos por escalafón, es decir: era su turno. Lo mismo podían habr sido otros. No hay ninguna mujer entre los astronautas norteamericanos porque el equipo se escogió entre pilotos de aviones a reacción experimentales. En el futuro se elegirán principalmente por sus conocimientos científicos, y no habrá discriminación de sexos", ha manifestado el responsable máximo de la NASA, su director general (o administrador en terminología americana), doctor Thomas Paine, en su visita a la estación de Cebreros.

Ha indicado que en el proyecto "Apolo", cuyo onceavo vehículo colocará probablemente dos hombres en la Luna el próximo mes de Julio, cuesta, en los ocho años que llevan y en lo que gastarán en vehículos y exploraciones en lo que falta hasta completar las veinte, unos veinticuatro mil millones de dólares. "No sólo el pueblo americano; creo que en todo el Mundo se vive esta aventura de la Historia como un esfuerzo de la Humanidad". Ha añadido que en el proyecto "Apolo" trabajan unas treinta y cinco mil personas fijas de la NASA, además de otras trescientas mil con contratos subsidiarios.

Preguntado si los astronautas que pisen la Luna llevarán algo más que elementos científicos, como ocurrió con los muñecos del último vuelo, el doctor Paine ha dicho: "La gerencia de la NASA no puede conocer hasta el último detalle el sentido del humor de sus empleados. Estoy a la expectativa como ustedes para ver con qué nos sorprenden". A la pregunta de si habrá alguna sustancia en la Luna que aconseje los gastos del viaje ha respondido: "Ni el oro traído por los españoles del Nuevo Mundo tenía el valor y trasceidencia del descubrimiento realizado. En el futuro, el gasto en estas aventuras no dependerá de eso o de colocar una bandera determinada allí, sino del interés que el Mundo sienta ante próximos viajes".

¿Entra el estudio de los OVNIS dentro de la tarea de la NASA?, se le ha preguntado al doctor Paine, para responder que esa responsabilidad corresponde en los Estados Unidos al Ministerio del Aire. "¿Y cree usted que será un norteamericano el primero en pisar la Luna?". "No estoy completamente convencido, pero me parece muy probable".

¿QUIERE VD. SER VENDEDOR de Empresa Internacional de Alimentación?

NECESITAMOS VENDEDORES, con residencia en BURGOS

OFRECEMOS:
— Sueldo fijo.
— Empleado de plantilla.
— Incentivos por ventas.
— Vehículo de la Empresa
— Formación adecuada.
— Posibilidad de seguro y brillante porvenir.

EXIGIMOS:
— Buen nivel cultural.
— Carnet y práctica de conducir.
— Edad hasta 27 años.
— Servicio militar cumplido.

Los aspirantes deben escribir su solicitud a mano, indicando circunstancias personales y acompañando fotografía, a AGRA, S. A. Carlos Maurrás, 5, 1.º, A. MADRID—16.

SE ALQUILAN

LONJAS COMERCIALES Informes, teléfonos 205266 y 202439

LAS ELECCIONES FRANCESAS

(Viene de primera página)

—y algún que otro ataque que rozaba la calumnia—, serán olvidadas en la tarde del 15 y el presidente interino enviará a su elegido rival un telegrama de felicitación, poniendo a su disposición el despacho presidencial del Faubourg Saint Honoré.

¿Por qué será elegido presidente de la República Georges Pompidou? Dos razones esenciales.

1.ª Porque los franceses, como ya lo demostraron en Julio del 68, son enemigos de la inestabilidad y de lo «desconocido». Convencidos de que el ex-primer ministro tiene una amplia mayoría en la Asamblea, que le apoyará, aunque no sea más que por el natural instinto de conservación de los diputados. Alain Poher, en cambio, no dispone de esa mayoría de la actual Cámara.

2.ª Porque desde hace un año, los franceses han acudido ya a las urnas cinco veces (tres en el espacio de dos meses) y al no disponer de una mayoría en la Asamblea ,Poher procedería a la disolución. Dos nuevas «vueltas» de elecciones legislativas serían demasiadas.

Otra razón más psicológica y humana que política: las vacaciones se avecinan y el frances medio desea descansar y olvidar los movidos acontecimientos que se han desarrollado en el país durante los doce interminables últimos meses.

La gran incógnita del 15 de Junio será el porcentaje de abstenciones. ¿Cómo reaccionará el elector francés ante las medidas de coacción moral ordenadas por el partido comunista? Caso de obedecer a las insólitas consignas del «ojo del partido», cerca de cinco millones de franceses se abstendrían el domingo. Sumados a los porcentajes obtenidos por el trotkista Krivine (1,06) y el extremista de izquierda Michel Rocard (3,61), el veintisiete por ciento del cuerpo electoral que se pronunció el 1.º de Junio no iría a las urnas el 15, aunque objetivamente favorecen a Pompidou, dada la ventaja que lleva, evitando que los votos izquierdistas se unan. A Poher, candidato de la oposición, las consignas del «partido» le perjudicarían moralmente caso de ser elegido (o a su adversario). El presidente, como afirman los comunistas, sería elegido de una minoría, su autoridad será «contestada» por el partido y los Sindicatos OGT que obedecen las consignas.

Lo cierto es que, sea cual fuere el elegido, la tarea que le aguarda es harto difícil. Los problemas económicos, financieros sociales —además de los políticos— acumulados durante los últimos meses prometen «semanas animadas».

ULTIMO «SONDEO»

París (Efe).—Pompidou cincuenta y ocho por ciento y Poher cuarenta y dos por ciento, tales son los resultados del último sondeo sobre intenciones de voto efectuado el 12 de Junio.

OFICIALES Y RETOCADORES

para laboratorio fotográfico se necesitan. Interesados presentarse en: PUBLICIDAD «MENTOR». Carnicerías, 2, 3.º. (Registro Oficina Colocación, núm. 887)

Aportando capital

persona de 35 años, con dotes de mando y organización e inmejorables informes personales, busca puesto directivo o de responsabilidad en empresa de reconocida solvencia.

Interesados, dirijanse por escrito al Núm. 724. Publicidad Alas. Almirante Bonifaz, 3. Burgos.

«AGROMAN»

NECESITA SECRETARIA

con amplios conocimientos de taquigrafía y mecanografía.

PRESENTARSE: Vitoria, 20

(ROC. Núm. 892)

M.E.C.D. 2017

NUEVOS HOGARES

PEREZ RUIZ - MUÑOZ MARTIN

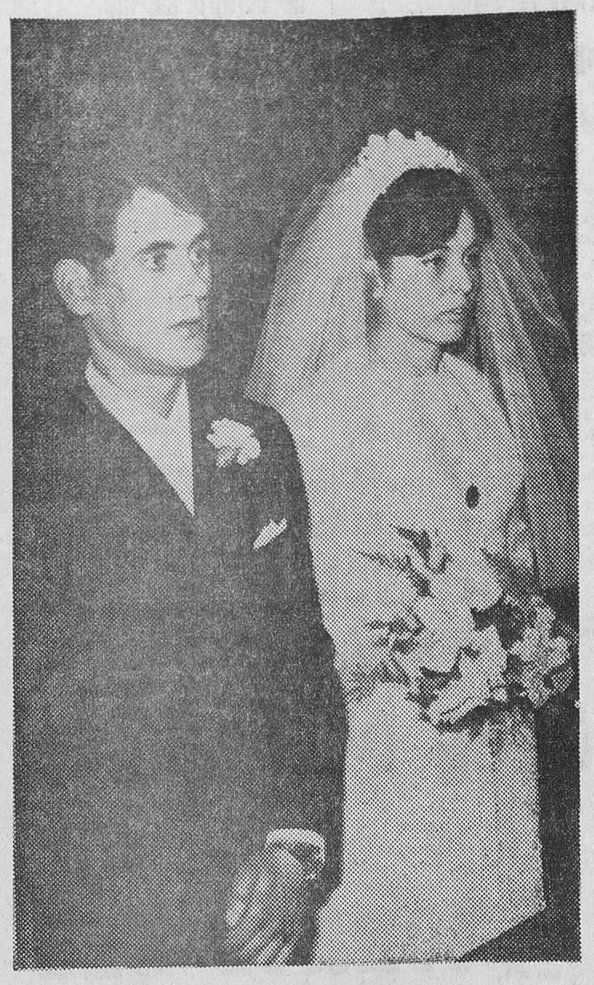

A las cinco de la tarde de ayer. en la parroquia de Santa Agueda, contrajeron matrimonio la encantadora señorita María Amparo Muñoz Martín y don Marcelo Pérez Ruiz.

Actuaron de padrinos doña Felicísima Muñoz y don Marcelo Pérez y firmaron como testigos don Juan Martín Martínez, don Divino José Martín, don Enrique Martínez Alonso, don Juan José Pérez, don Prepedigno Martín Martínez (padre de la novia) y don Ricardo Martínez Alonso. Enhorabuena.

EN MUEBLES METALICOS PARA OFICINAS

cuente CON ZUBIGARAY

+ MAS seguridad de acierto
– MENOS costos
x MULTIPLICACION de rendimiento
: DIVISION racional de trabajo

Distribuidor exclusivo:

DE LA VEGA

Calera, 35 y Madrid, 2. BURGOS.

LAVADORAS SUPERAUTOMATICAS

Edesa Con programador electrónico

Radiolandia Cardenal Segura, 9

ESTANTERIAS METALICAS

Para oficinas y almacenes
MEJOR PRECIO DEL MERCADO

AMABAR

San Pablo. 23

INSTALACION DE OFICINAS Y DESPACHOS

GABINETES TECNICOS
Presupuestos sin compromiso

AMABAR

San Pablo. 23

CARNES SELECTAS, EXQUISITOS EMBUTIDOS

Supermercado SANJUAN

EL PROBLEMA DE GIBRALTAR

(Viene de primera página)

para la posible adaptación o reconversión de estos obreros a nuevas actividades y puestos de trabajo, mediante la aplicación de todo un proceso en función de la capacidad y vocación de cada uno de los obreros.

Este servicio especial de colocación ha centralizado todas las ofertas de trabajos que se reciben desde distintos puntos del país y que diariamente son comunicadas a los obreros. Estos están dando, con su comportamiento, un ejemplo de patriotismo y de espíritu de servicio. A los obreros que ayer percibieron su primera semana de salarios se les va a someter por estos servicios especiales a unos "tests", especialmente confeccionados, para ir determinando su capacidad, solicitados en algunas reuniones celebradas con parte de ellos.

La actividad de la Delegación comarcal es incesante. En estos días han sido atendidas varias peticiones de grupos de obreros, como los carniceros y los instaladores electricistas, que desean agruparse en cooperativas, para lo cual la Organización Sindical ha comenzado los trámites con toda urgencia, al objeto de que puedan quedar formalizados cuanto antes.

Asimismo, se estudia la situación de aquellos que, por encontrarse en "edad avanzada", tienen menos posibilidades de colocación. La situación de éstos se trata de resolver mediante una jubilación anticipada, con una pensión que les permita una vida decorosa ,y que ha sido solicitada de los organismos competentes. La cuestión, según parece, está prácticamente resuelta.

OFERTAS DE LA INDUSTRIA TURISTICA

Madrid (Cifra).— La industria turística en general, y especialmente las empresas turísticas y paraturísticas de la Costa del Sol —hoteles, apartamentos, restaurantes, agencias de viajes, comercio típico, etc.— van esforzándose para ofrecer el mayor número posible de puestos de trabajo a nuestros compatriotas afectados por el cierre definitivo de la frontera con Gibraltar. La noticia que circuló a última hora de la tarde de ayer en medios cercanos al Ministerio de Información y Turismo, ha sido confirmada hoy a un redactor de la agencia "Cifra" por el propio director general de Empresas y Actividades Turísticas, quie nañadió a preguntas de aquél:

"Desde que se hizo público el cierre de la frontera con Gibraltar, se han recibido numerosas comunicaciones, incluso de provincias geográficamente lejanas del Campo de Gibraltar, ofreciendo especial colaboración de las empresas turísticas a dicho fin. Estamos ya en contacto con la Dirección General de Trabajo y con la Organización sindical —muy especialmente dentro de ella, con el Sindicato nacional de Hostelería— para hacer rápidamente y sobre el censo de trabajadores afectados por el cierre de la frontera, los estudios que permitan conocer el número y situación tanto de los que podrían pasar a prestar sus servicios en ellas tras unos breves cursillos de formación acelerada.

MAS OFRECIMIENTOS

Madrid (Cifra).— Las empresas proveedoras del Instituto Nacional de Previsión, reunidas hoy con la gerencia de dicho organismo, han ofrecido al ministro de Trabajo su ayuda para la reincorporación a la actividad laboral de los trabajadores españoles procedentes de Gibraltar, solidarizándose así con las medidas adoptadas por el Gobierno español.

Dichas empresas, que han cursado un telegrama en este sentido al ministro de Trabajo, representan actividades del comercio y de la industrial tan variadas como, construcción, electricidad, electromedicina, radiología, material médico-quirúrgico, ferretería, tejidos y confección, fotografía, imprenta, etc.

DESDE ALCIRA

Alcira (Valencia) (Cifra).— Dieciocho puestos de trabajo en distintas especialidades, junto con otras tantas viviendas en esta ciudad, ha ofrecido la "Fundación Laboral de la Sagrada Familia" de Alcira, al ministro de Trabajo, para obreros españoles afectados por la medida de cierre de la frontera con Gibraltar.

Con este ofrecimiento, la ciudad de Alcira se solidariza con la disposición del Gobierno en relación con el problema de la Roca.

EL CASO DEL "CARNICERO ENCARCELADO"

La Línea de la Concepción (Cádiz).— (Por José Correa Correa, corresponsal de "Cifra").

Un diario de Londres, el "Sun" con una sagacidad digna de admiración, ha descubierto ya la primera víctima de las nuevas restricciones españolas en Gibraltar. Se trata de un carnicero español, don Enrique Guzmán, que posee un establecimiento de carnicería en Gibraltar.

El periódico británico, después de una "investigación a fondo", ha sabido que don Enrique Guzmán se encuentra detenido en la prisión provincial de Cádiz por protestar de la indemnización que, como perjudicado por la nueva situación, le había fijado el Gobierno español.

Por supuesto que don Enrique Guzmán pasa estos días plácidamente en su casa de La Línea, sin haber sido molestado lo más mínimo, sino todo lo contrario: con la satisfacción de haber recibido seguridades de que su caso será estudiado y resuelto para que no resulte perjudicado económicamente.

"Nunca he tenido el menor roce con la justicia", nos ha dicho el propio Enrique Guzmán Rodríguez, de 48 años, propietario re un establecimiento de carnicería en Gibraltar, avecindado en La Línea, en la Avenida de España, número 442, y por más señas, socio de la entidad recreativa "Unión Cultural Deportiva Linense".

El primer sorprendido por la noticia, y así lo he dicho también a un redactor de Televisión Española este mismo mediodía en Algeciras —agrega— soy yo, naturalmente. Lo que nadie debe dudar, y usted me está viendo, es que no estoy en la cárcel de Cádiz, sino aquí, en La Línea, en carne y hueso".

"Yo no me explico —agrega el asombrado industrial español— cómo se pueden decir estas cosas en los periódicos".

Está claro que una parte de la Pernsa inglesa —queda otra que está tartando el asunto con ecuanimidad—, a falta de argumentos basados en realidades, comienza a hacer uso de artimañas para inventarse descontentos inexistentes en España por las restricciones aplicadas.

Hace unos días, cuando parte de la Prensa española publicó que no habían salido a la calle los periódicos gibraltareños —en realidad no fue así—, los medios de difusión del Peñón aprovecharon el error, nacido de que las noticias llegaban un tanto confusas y de que los periódicos salieron más ttarde de su hora habitual, para hacer una breve campaña enfocada como "una acción del Gobierno español —nada menos— para confundir a la población".

Nosotros nos permitimos dudar que ellos rectifiquen esta falsa noticia, del mismo modo que la Prensa española se apresuró a decir que el rumor de la no publicación de los diarios gibraltareños.

De todos modos, esperemos unos días a ver cómo se comporta el serio y famoso diario británico, autor del caso del «carnicero encarcelado».

EVOLUCION DEL TURISMO INGLES A ESPAÑA

Londres (Logos).— En una interpelación formulada por escrito ante la Cámara de los Comunes, Mr. Edward M. Taylor, preguntó al secretario de Estado para Negocios Extranjeros y de la Commonwealth, mister Witlock, cuántos turistas británicos fueron a España en el año 1968, cuáles eran las cifras comparativas para cada uno de los cinco años anteriores y cuál sería el número de los que irían este año a España a pasar sus vacaciones. Mr. Witlock contestó con el siguiente gráfico que da cuenta de la cifra de turistas británicos a España durante los años 1964-68:

1964 — 709.000; 1965 — 803.000; 1966 — 958.000; 1967 — 1.060.000 y 1968 — 1.282.000.

Por su parte, la Oficina de Turismo Español, en Londres, ha declarado que se espera que este año visiten España dos millones y medio de británicos. La verdadera cifra para el año pasado, añade la oficina, es la de 2.285.471.

GIBRALTAR Y MARRUECOS

Tánger (Por Daniel Alvarez, de la Agencia Efe).

Oficialmente se confirman las informaciones según las cuales trescientos marroquíes han pasado, en la semana que hoy termina, el estrecho, para ocupar puestos de trabajo en Gibraltar. Quiere ello decir que tan sólo han sido cubiertos trescientos puestos de trabajo de los 4.800 y pico que abandonaron los españoles hace una semana, al cerrarse definitivamente la frontera entre España y el Peñón.

Anteriormente, desde que se iniciaron las trestricciones, fueron colocándose en Gibraltar de 1.100 a 1.200 marroquíes que, sumados a los que esta semana se trasladaron a la Roca, hacen un total de 1.500, aproximadamente.

Se asegura que las autoridades gibraltareñas están apresurando las obras de acondicionamiento de un viejo cuartel para dedicarlo a albergues y dormitorios destinados a nuevos alojamientos laborales. Se cree que dichas obras estarán terminadas a primeros de Julio próximo. Se estima que, para esas fechas, un millar, aproximadamente de obreros marroquíes serán trasladados a Gibraltar. Con ello, el total de mano de obra marroquí se elevaría de 1.200 a 1.300 trabajadores, en su mayor parte no calificados.

En principio, esta emigración de mano de obra tangerina ha venido a resolver el problema del paro en Tánger, pero a Gibraltar le interesa la mano de obra especializada. El tema comienza a preocupar a las autoridades marroquíes, por la posible absorción de obreros calificados. Por estas razones, se ha decidido dar con la mayor lentitud los pasaportes necesarios para trasladarse al Peñón. Se calcula que no se dan más de treinta diarios.

Otro aspecto de la cuestión es el notable aumento de las exportaciones de legumbres, frutos y hortalizas de Marruecos al Peñón, ya incrementado desde principio de este año. De Enero a Mayo, el aumento ha dado las cifras de 1.467 a más de 1.702 quintales métricos, con un valor representado en pesetas de 1.276.000 a 1.728.000 para Enero y Mayo, respectivamente

Pero el aumento más importante se registró a partir del momento del cierre de la frontera española. Desde esa fecha, las exportaciones marroquíes pasan diariamente con un volumen medio de 120 quintales métricos, lo que supone 3.600 quintales mes, frente a 1.702 que fue la cifra máxima alcanzada en el mes último.

Matricúlese en los nuevos y modernos
CURSOS DE MECANICA ELEMENTAL
ES UNA GRAN IDEA DE
AUTO - ESCUELA BURGALESA
y GESTORIA PARDO CALLEJA
Iniciadoras de estos Cursos y cuyo éxito está asegurado.

DEPENDIENTES DE COMERCIO

(AMBOS SEXOS)

Precisa importante comercio de esta plaza. Interesados escriban enviando fotografía reciente al número 723. Publicidad Alas. Almirante Bonifaz, 3. — BURGOS.
(ROC. Núm 885)

EDITORIAL LABOR, S. A.

Precisa para su Departamento de ventas a particulares

DELEGADO DE ZONA

El candidato a este puesto ha de ser un hombre con capacidad de trabajo y entusiasmo. Efectuará ventas directamente y dirigirá una Red de Agentes-Vendedores. Exigimos plena dedicación.

Le ofrecemos elevados ingresos, con mínimo garantizado. Seguros y formación adecuada al cargo.

Si le interesa nuestra oferta, escríbanos con historial y referencias al Apartado de Correos 9.114 en MADRID. (9581).

✝

EL SEÑOR

DON MAXIMIANO DIEZ Y DIEZ

Falleció en el día de ayer, a los 73 años de edad, en Arenillas de Muñó, después de recibir los Santos Sacramentos y la Bendición Apostólica de Su Santidad

Q. E. P. D.

Sus apenados hijos, don Angel, don Fernando y don José Díez Díez; hijos políticos, doña Concepción Barrio, doña Virtudes Ortega y doña Felisa Díez; nietos; hermanos, don Lupicinio, doña Clemencia, don Silvinio y don Aurelio; hermanos políticos, doña Orencia Marín, don Román Abad, doña Silvinia Santiuste y doña Severina Bercedo; sobrinos, primos y demás familia

SUPLICAN a sus amistades una oración por el eterno descanso del alma del finado y la asistencia a la misa de corpore presente y al entierro, que tendrán lugar HOY, día 15, a las SEIS de la tarde, en la iglesia de SAN ESTEBAN, de ARENILLAS DE MUÑO y seguidamente la conducción del cadáver al Cementerio de dicho pueblo, actos de piedad por los que les quedarán muy agradecidos.

Arenillas de Muñó, 15 de Junio de 1969.

INSCRIBASE EN LOS CURSOS
que comenzarán mañana lunes, día 16, a las 5,30 para MUJERES y a las 7,30 para HOMBRES.
AUTO - ESCUELA BURGALESA

Suelo - Sintasol
Paredes - Sintanur
Moquetas - Tapisom
Papeles pintados

Hijos de Riu, S. L.

EXPOSICION Y VENTA:
General Mola, 9 - Teléfono 20 17 49

REPRESENTANTE

para Burgos, Soria, Logroño y provincias, introducido en el ramo Automóvil, Motocicleta, Neumáticos, que posea vehículo propio, busca firma extranjera muy conocida en España. Abstenerse sin referencias. Escribir al número 9.858. Vergara, 11 — BARCELONA-2.

Seguro que le gusta correr. Ahora corra seguro.

Venga a correr en un Simca a:

DITASA

Vitoria, 31. Telf. 204903
BURGOS
CONCESIONARIO DE BARREIROS

Simca - el 5 plazas con nervio

IMPORTANTE FABRICA DE ASCENSORES

PRECISA

LOCAL

de 50 a 60 m.² en ALQUILER, con opción a compra, para instalar su DELEGACION, en Burgos.

Informes: San Julián, 1, 1.º dcha. Telf. 201520.

Radio TV

« L I F E »

SERVICIO OFICIAL DE

GENERAL ELECTRICA ESPAÑOLA

Atención rápida, eficaz, garantizada de su televisor. (Teléfono 200949).

ADMINISTRATIVO

Con experiencia y conocimiento de Materia Fiscal y Seguridad Social. Servicio Militar cumplido.

SE PRECISA

Escribir al núm. 714. Publicidad Alas
Almirante Bonifaz, 3. — BURGOS
(ROC. Núm. 884)

COSECHADORAS "CLAYSON"

una modelo "M-133" y otra "M-89" usadas en dos campañas. Se venden en inmejorables condiciones.

CASA VICAN

Calle Madrid, 11. — BURGOS.

M.E.C.D. 2017

EL PREMIO DE MEDIO MILLON DE PESETAS SORTEADO POR LA CAJA DE AHORROS MUNICIPAL, HA CORRESPONDIDO A UN MATRIMONIO DE ARAUZO DE TORRE

Los agraciados son el alcalde del pueblo y su esposa, doña Isidora Hernando Gayubas

El segundo premio -cien mil pesetas- a Roa de Duero y los de 25.000, tres a la capital y el otro a Briviesca

LISTA DE PREMIOS

PRIMER PREMIO:	500.000	pesetas	en metálico.	Número	30.383.795
SEGUNDO PREMIO:	100.000	pesetas	en metálico.	Número	38.514.012
TERCER PREMIO:	25.000	pesetas	en metálico.	Número	28.587.842
CUARTO PREMIO:	25.000	pesetas	en metálico.	Número	39.530.009
QUINTO PREMIO:	25.000	pesetas	en metálico.	Número	41.629.534
SEXTO PREMIO:	25.000	pesetas	en metálico.	Número	25.409.286

UN MOMENTO DEL SORTEO EFECTUADO AYER POR LA CAJA DE AHORROS MUNICIPAL, EN EL QUE SE ADJUDICARON VALIOSOS PREMIOS.

El alcalde de Arauzo de Torre y su esposa, a quienes correspondió el medio millón de pesetas, premio mayor del sorteo de la Caja de Ahorros Municipal

Premiados con la cantidad de **2.500** pesetas en metálico, los siguientes números:

162.673	19.052.890	39.685.545
254.459	19.262.348	40.034.627
442.780	19.370.790	40.351.016
547.308	19.936.279	40.518.604
945.587	19.943.247	40.598.889
972.994	20.003.682	40.644.810
2.248.861	20.546.173	41.985.526
3.829.889	20.665.443	43.012.175
4.141.771	20.923.184	43.346.472
4.213.004	21.574.494	43.635.846
4.996.715	22.226.358	43.731.545
5.299.271	22.622.650	44.261.809
5.524.535	23.397.482	44.747.240
6.421.620	23.993.119	45.889.143
6.855.977	24.055.094	46.783.841
6.897.614	26.469.393	47.006.850
6.941.512	27.088.476	47.130.601
8.072.623	27.767.584	47.884.152
8.223.133	27.896.810	48.471.583
9.705.784	28.272.170	49.133.010
9.905.785	28.492.872	49.200.383
11.500.581	29.483.074	49.574.127
11.557.720	29.614.892	49.998.708
12.271.567	29.884.983	50.568.194
12.992.428	30.521.703	51.072.780
13.055.104	30.561.021	51.303.251
13.502.277	30.796.982	51.382.031
13.987.878	32.585.947	51.732.283
14.477.875	32.596.708	53.173.709
15.182.201	32.620.457	53.426.471
15.413.280	32.653.192	54.760.332
15.642.654	33.014.779	56.702.971
15.795.267	34.664.286	56.933.564
16.255.334	35.530.667	57.734.842
16.346.082	36.544.661	58.256.045
16.631.402	37.674.625	58.826.741
17.485.094	38.329.678	60.734.387
17.589.130	18.551.095	61.183.795
18.402.679	38.549.320	62.503.171
18.560.457	39.491.323	62.764.647

OTRO MATRIMONIO DE LOS AGRACIADOS RECIBE GRATAMENTE IMPRESIONADO LA BUENA NUEVA.

La CAJA DE AHORROS MUNICIPAL ha llevado la alegría a Arauzo de Torre

Doce de la mañana. Va a dar comienzo el sorteo de un millón de pesetas en metálico que la Caja de Ahorros Municipal tiene organizado para sus impositores. Con la presencia de don José-María Mur Ballabriga, notario del Ilustre Colegio de Burgos, se inicia el acto, ante la expectación ilusionada de los asistentes. Después de una primera serie de premios de menor cuantía, llega el momento cumbre. El premio mayor. El premio de medio millón de pesetas que va a quedar traducido en cifras. Se solicita la colaboración espontánea de una señorita para poner en movimiento las ruletas, que giran a su capricho al impulso de la mano femenina.

Acaba de producirse en unos segundos un acontecimiento que hará feliz a una familia, gracias a la generosidad de la Caja de Ahorros Municipal.

El número adquiere forma definitiva: 30.383.795. A continuación es el segundo premio, dotado con 100.000 pesetas, el que viene siguiendo a su hermano mayor. Corresponde al número 38.514.012, localizado en Roa de Duero. Otra tanda de premios menores y como remate 100.000 pesetas repartidas en cuatro premios, tres para Burgos (capital) y una para Briviesca. El sorteo queda finiquitado.

Este año la suerte ha seguido las frondas pinariegas del partido de Salas de los Infantes. El partido serrano de nuestra provincia, aparte de su variada policromía, de su laboriosa población, cuenta, a partir de hoy, con un nuevo «medio millonario». En los confines del partido y lindando con la Ribera, se hallan enclavados los tres Arauzos, cada uno con su apellido propio. Arauzo de Miel, Arauzo de Salce y Arauzo de Torre. Tres pueblos cercanos y similares, bajo la tutela de la oficina que la Caja de Ahorros Municipal tiene establecida en Huerta de Rey con sus eficientes y laboriosos corresponsales. El último de los pueblecitos citados, Arauzo de Torre, quizás el más sencillo, nos recibe con sus calles encharcadas. Ha llovido torrencialmente desde el mediodía, hasta el extremo de que ha sido necesario achicar con grandes mangueras, locales y viviendas bajas, expuestas a la incursión del aguacero.

Entre casas, mezcla de piedra y ladrillo cementado, de parras entrecruzadas y ventanas festoneadas de tiestos, se llega a un callejón cerrado de doble fachada. En la de la izquierda se abre el portal clásico de cualquier pueblo castellano. A su alrededor la piedra adquiere caracteres de sillería lograda a golpes de puntero y martillo. En el frontis y encima de un balcón de doble hoja pintado de verde, campea una placa rectangular, también de piedra, que ostenta en su relieve, con letra orgullosa, el recuerdo de la construcción de la casona: «Se edificó esta obra el año 1909 a costa de Leandro Hernando y Florentina Gayubas». Aquí termina la búsqueda y comienza la feliz realidad.

Doña Isidora Hernando Gayubas, de 63 años de edad, recibe extrañada la visita. Lógicamente no la esperaba y se muestra expectante pero tranquila. Sencillamente le decimos: le ha correspondido en el gran sorteo organizado por la Caja de Ahorros Municipal quinientas mil pesetas. A ella y a su marido. O a su marido y a ella. Tanto monta. El es el alcalde del pueblo hace diecinueve años. Buena señal. El hombre está acostado, pero baja presto aún sin conocer la noticia. En primer lugar nuestra más cordial enhorabuena, rubricada con un fuerte apretón de manos. Después la conversación comienza a adquirir agilidad. El matrimonio ha nacido en el pueblo. Hace tiempo Francisco trabajó de capataz en la construcción de la vía férrea Madrid-Burgos. Después, el campo, las tierras, han empapado sus esfuerzos y sudores, sus ilusiones y esperanzas más o menos realizadas. En los momentos actuales se aprestan ya a la campaña que se avecina. Por los predios que pisamos predomina con carácter casi exclusivo el cereal (trigo, cebada, avena) con pequeñas salpicaduras de viñedos que, por cierto, han sufrido las consecuencias dañinas de las últimas escarchas. Son cosas del campo.

Es probable que el matrimonio, no tardando mucho, marche con sus hijos, que residen en Bilbao. Dos hijas casadas y dos hijos solteros. De momento son proyectos solamente.

Parece obligado compartir la alegría más allá del callejón y de la parra estrecha y estirada que une las dos fachadas. Por eso salimos del pequeño círculo, porque «hay que celebrarlo». Es bonito ver reflejarse en los rostros de los convecinos la satisfacción por el premio recaído en el pueblo. No importa quién haya sido el agraciado. Es de Arauzo de Torre, «muy buena persona» y además alcalde desde hace diecinueve años. Con eso basta.

Hace trece años que son clientes de la Caja de Ahorros Municipal pero hasta ahora no les había correspondido ningún premio, aunque el pueblo se ha visto favorecido en anteriores sorteos con premios pequeños.

«Que Dios nos de salud para disfrutarlo». Una bonita frase de despedida.

Más tarde, con el grato sabor de proporcionar alegría, saludamos de lejos y ya en ruta, las ruinas del anfiteatro romano de Clunia, Caleruega, cuna de Santo Domingo de Guzmán, los imponentes roquedales que anteceden a la histórica y a la vez moderna Covarrubias y deseando al mismo tiempo para toda la gran familia que constituye la Caja de Ahorros Municipal que «Dios nos dé salud..»

E. A.

EL MISMO MATRIMONIO —ELLA CON SU CARTILLA DE AHORRO EN LA MANO— ESCUCHA LOS PORMENORES DEL SORTEO.

M.E.C.D. 2017

LA MODA CARA AL VERANO

Por MARIA

Conjunto para noche, compuesto de pantalón largo y blusón de organdí perforado. Creación Pedro Rovira. (Foto Logos)

Una dama, a quien le preguntaban qué significaba para ella la primavera cara ya a los soles del verano, contestó:

—La primavera es para mí un color verde claro y seco, con tonos alegres, cosas llenas de vida y esperanza.

Y así comprobamos, un año tras otro, que la moda para esta época no es tan sólo una nueva tendencia que, de repente, se presenta y se nos impone; es, más que en cualquier otra estación del año, un estado de ánimo que se expresa por medio de colores y formas.

Sobre los diseños de la moda, cabe, para estos días el propio estado de ánimo. Dar al atuendo nuestra propia personalidad.

Si nos sentimos sentimentales, ¿por qué no demostrarlo poniéndonos románticas flores en sortijas, en pendientes, o prendidas del pelo? Si sentimos que queremos estar a tono con el sol, ¿por qué no gritarlo en colores alegres?

Existe una inmensa gama en que prevalecen, junto con los colores pastel, la brillantez de los rojos, de los amarillos. Y por encima de todo, el blanco fulgurante que sirve de contrapeso al azul marino.

Los vestidos simples y los conjuntos sobresalen por la elección del color y de los adornos, que les hacen personales y distintos.

En los días radiantes debemos hablar con la ropa que llevamos, expresar la alegría con lo que vestimos. Sobre todo, hay que dejar paso a la fantasía, a la euforia de la estación.

Cuellos románticos, mangas transparentes, adornos de fantasía interpretarán estos sentimientos.

¿Qué piensa de las jornadas del sol?

Dé un repaso a su imaginación, contéstese a sí misma la pregunta y manifieste su idea con su forma de vestir.

Muy elegante modelo de shantung azul marino, con movimiento de sobrefalda. Grandes bolsillos. Creación Santa Eulalia. (Foto Logos)

LA HORA DE LA MUJER

MODAS - RECETAS CULINARIAS - CRONICAS - CONSEJOS - BELLEZA

LA MUJER: APTA PARA JEFE DE GOBIERNO

- **Con Golda Meir, lo es Indira Gandhi, y lo ha sido la señora Bandaranaike**
- **Golda Meir nació en Rusia y ha sido embajadora de su país en Moscú**
- **Ahora es una de las más destacadas personalidades del Mundo**

LAS personas poco familiarizadas con la historia de Israel han podido sorprenderse al ver a una mujer de setenta años al frente del Gobierno en un momento crucial de la existencia nacional del pequeño Estado judío. Desde la guerra, sólo tres mujeres han ocupado el puesto de jefe del Gobierno en el Mundo: la señora Bandaranaike, que sucedió a su marido asesinado, en Ceilán; la señora Indira Gandhi, que debe su puesto al prestigio que gozaba su padre, y por último la señora Golda Meir, que no debe sus altas funciones más que a su habilidad política y a la popularidad de que goza desde hace más de cuarenta años en Palestina.

Esta personalidad fuera de serie nació en Pinsk, en Rusia, donde su padre era carpintero. La existencia de los Mabovitz, era miserable, y la familia prefirió emigrar a Estados Unidos, radicándose en Milwaukee, en Wisconsin. A los quince años, escapó de casa de sus padres porque se negaban a que estudiase. Desde entonces, tomó contacto con un grupo de jóvenes sionistas, que soñaban, desde la tierra americana, con ir a crear en Palestina una futura patria judía.

Al precio de grandes dificultades, la muchacha logró hacerse maestra, y como era una joven decidida y llena de encantos, un dibujante publicitario, Morris Meyerson, se enamoró y la pidió en matrimonio. Este esposo anodino no tenía ningún interés por la gran aventura del sionismo. Sin embargo, en 1928, se podía ver, en el puente del «Pocahontas» a un pequeño grupo de sionistas navegando hacia Palestina y entonando cánticos. Golda había logrado persuadir a su marido de cambiar la vida bastante confortable de los Estados Unidos por la dura existencia de las primeras comunidades israelitas.

Los primeros años fueron penosos: la pareja habitaba dos habitaciones en los suburbios de Jerusalén, mientras educaban difícilmente a sus dos hijos. El señor Meyerson no había podido soportar la ruda existencia de un kibbutz y se había buscado un empleo de contable, que estaba muy mal pagado.

EL ASCENSO POLITICO

Desde 1928, la señora Meyerson, que debía abreviar y hebraizar su nombre cambiándolo por el de Meir, iba a verse envuelta en el gran torbellino que debía desembocar, tras la segunda guerra mundial, en la creación del Estado de Israel. Primero fue secretario general del Sindicato de Trabajadores Judíos de Palestina. Profundamente atraída por las realizaciones concretas, su primer puesto ministerial, después de la guerra, sería el de ministro de Trabajo. Ya había sorprendido a sus compatriotas por la audacia de sus decisiones: en 1948, unos días antes de la guerra, buscó al emir Abdullah de Transjordania, futuro Rey de Jordania, para pedirle en favor de la paz. Cinco días después, la guerra estallaba. En Septiembre de 1948, se fue a Moscú para representar a Israel. Desde esta época heroica, su vida se confunde con la historia de Israel.

Cuando fue nombrada ministro de Asuntos Exteriores, en 1956, sus adversarios políticos y la Prensa no escatimaron críticas. Se la acusó de limitarse a un papel puramente pasivo. Esto no era más que en apariencia ya que la señora Meir, sin estridencias, transformó profundamente el espíritu y los métodos de la diplomacia israelita: con su intuición femenina, comprendió que era necesario sobre todo amasar en el Mundo un capital de simpatía para el Estado judío siempre en peligro; y lo hizo con una multiplicidad de contactos humanos. Persuadió a sus embajadores de que los representantes de los otros países no eran abstracciones políticas, sino seres humanos y era necesario conquistar para la causa de su país. Los tradicionalistas, poco satisfechos de ver a un mujer enérgica, trabajando dieciséis horas diarias, recorriendo el Mundo y con gran audiencia en las Naciones Unidas, terminó por imponerse a todos y supo reducir al silencio todas las críticas. Los jóvenes militantes del MAPAI, partido socialistas del que Golda Meir fue durante mucho tiempo secretario general, no discuten su autoridad, y su nombramiento como jefe de Gobierno contó con una amplia unanimidad.

Golda Meir, jefe del Gobierno de Israel. — (Foto Fiel)

Algunos consideran que esta personalidad política de primera categoría está hoy por encima de las rivalidades de los partidos y, segura de su popularidad, simboliza la voluntad y la unidad de Israel.

(Reportaje especial para Agencia «FIEL-PFI. — Prohibida su reproducción).

ALQUILO

Piso nuevo, céntrico, soleado; temporada verano, San Fernando, 72 -puerta 6-, 4.º derecha, Santander. Informes, señas mencionadas y Ultramarinos ANTOLIN. Villadiego (Burgos).

MAS DE 8 MILLONES DE *Mobylette* CIRCULAN POR EL MUNDO

ELIJA ENTRE LOS SEIS MODELOS 1969!!

Facilidades pago desde 310 pesetas mensuales

SERVENTA

Merced,13. BURGOS.

LA HORA DE LOS REFRESCOS

☆ ☆ ☆ ☆ Por PATRICIA

DE MENTA :—: :—:

En una jarrita poner una cucharada sopera de licor, de menta, agregar una buen chorro de soda fresca y servir con unas rodajas de naranja y hojas de menta fresca.

DE UVA Y NARANJA

En una cacerolita poner ciento cincuenta gramos de azúcar añadirle un vaso de agua y hacer hervir durante tres minutos; retirar este líquido del fuego y dejarlo enfriar. Verterle entonces un vaso de jugo de uvas y otro de naranjas, revolviendo bien con una cuchara. Llevar a la heladera y servir bien frío, con un chorro de soda a gusto.

LIMON ROSADO :—:

Lavar bien unos limones maduros de buena clase y exprimirlos hasta obtener tres cuartos de taza de jugo. Cortar las cáscaras en tiras finas y hacerlas hervir durante cinco minutos con media taza de azúcar molida y una de agua. Dejar enfriar, retirar las cáscaras y en una jarra mezclar este líquido con cuatro tazas de agua helada y el jugo de limón. Añadir unas gotas de granadina, para que el refresco adquiera un agradable color rosado, y servir decorando cada vaso con una rodajita de limón.

MANZANA NEVADA

Licuar o bien, si no se posee el artefacto necesario, rallar tres manzanas. Mezclarlas con dos vasitos de leche, dos cucharadas de miel y cuatro nueces picaditas. Aparte, batir dos claras a punto de nieve muy firme y unirles, con mucha suavidad, dos cucharadas de azúcar impalpable. Servir bien frío poniendo en cada vaso, encima del refresco, una porción de clara batida.

DE BANANA :—: :—:

Licuar o pisar con un tenedor seis bananas maduras, mezclarlas en un recipiente con seis tazas de leche y tres cucharadas de azúcar molida. Batir dichos ingredientes con un batidor de alambre hasta que se forme espuma. Poner a helar y en el momento de servir agregarle dos cucharatidas de oporto.

DE ANANA :—: :—:

Machacar la pulpa de unas ocho rodajas de ananá, agregar el jugo de un limón maduro y ocho cucharadas de azúcar. Llevar a la heladera, y al servir verterle cuatro vasos de soda, añadiendo también un poco de hielo picado.

DE CIRUELA :—: :—:

Elegir un kilo de ciruelas rojas bien maduras. Lavarlas y colocarlas en un recipiente con un litro de agua y 250 gramos de azúcar. Hervir a fuego fuerte durante diez minutos. Pasar por cedazo la pulpa y colocarla en una jarra. Dejar helar y al servirla aromatizarla con unas gotas de esencia de vainilla o limón, según el gusto y un chorrito de soda.

CONSEJOS UTILES PARA LA COCINA

Preparar los alimentos que la familia debe consumir es uno de los quehaceres ineludibles de toda amá de casa. El ama de casa lo sabe.

Hacerlo debidamente requiere una serie de conocimientos teóricos y también prácticos y tiempo el descubrir esos pequeños secretos de la cocina gracias a los cuales la comida siempre sabe bien.

¿Conoce usted estos pequeños secretos? ¿Y la experiencia de los demás? Por si no, siga leyendo:

★ *Para quitar el exceso de sal a un guiso, basta con echarle unos trozos de patata cruda, que absorberán la sal. ¿No lo sabía? Pues es muy útil. Y las patatas abundan.*

★ *Si es exigente y desea purificar el aceite que está empleando en la cocina, hágalo del siguiente modo: Póngalo en un frasco sin llenarlo totalmente y tápelo lo más herméticamente posible. Coloque el frasco al sol, en el sitio en que éste le de más tiempo y déjelo allí durante un día y una noche. Al día siguiente, se le quitan las heces, pasándolo a otro recipiente lentamente, sin agitarlo y quedará purificado.*

★ *Usted debe saber también, amiga nuestra, que hay muchos modos de ablandar la carne al cocerla: Ponerle cebolla, un chorro de vinagre, un poco de vino blanco son métodos muy usuales; pero quizás no conozca que ese mismo efecto le produce un trozo de porcelana introducida en el guiso. Esta porcelana puede ser de un plato o fuente rot., pero blanco y de esmalte bueno.*

★ *Para evitar el mal olor que deja el pescado y la coliflor cuando hierven, se echarán al agua unas cortezas de pan. Otro medio, que también evitará el fuerte olor de las coles, es echar un chorro de aceite crudo en el agua de cocción.*

★ *Si desea que el arroz blanco le quede suelto y entero, añada unas gotas de limón cuando empiece a hervir.*

★ *Los riñones son un plato delicioso, pero si no se preparan bien, huelen y saben de un modo desagradable. Para evitarlo haga lo siguiente: una vez cortados en rodajas, se ponen en una sartén al fuego con un poco de mantequilla, durante dos o tres minutos; con ésto se les hace sudar y se les va el olorcillo y están en disposición de poderlos cocinar después de tirar el líquido que hayan soltado.*

★ *Para que al batir las claras queden bien levantadas, lo mejor es que sean atrasadas de dos o tres días. Unas gotas de limón o una pizca de sal ayuda a que suban mejor.*

★ *Si usted o alguien de su familia tolera mal los huevos que lleva la mahonesa, no se preocupe; una cucharada de leche condensada para sustituirlos. Coloque la leche en el fondo del recipiente y sálelo un poquito. Empiece a montarla como ordinariamente se hace con el huevo, añadiéndose gota a gota 150 gramos de aceite.*

★ *La duración de las cazuelas de barro será mayor si las prepara antes de usarlas por primera vez. Para ello se frotan por dentro y por fuera con ajo, después se llenan de agua hasta la mitad, se tapan y se hierven a fuego lento durante una hora, dejándolo enfriar.*

★ *Si quiere conservar sus cuchillos de cocina con buen corte, no los ponga en contacto con el agua caliente, porque pierden su filo.*

Estos pequeños detalles —repetimos— con los que aumenta su experiencia, sirven para que cada día se considere más segura dentro de su quehacer diario en la cocina. Y también contribuyen a que los alimentos sepan mejor y la familia halle un placer a la hora de sentarse a la mesa.

P. T.

PISOS ECONOMICOS

y lonjas desde 120 m² en venta y alquiler
Final Calle San Pedro y San Felices (Frente Barriada Ferroviaria) — Carretera de Arcos.

Cuatro habitaciones, cocina, baño y terraza. — Zona muy soleada. — Asegurados todos los servicios. — Amplias facilidades de pago.

Precios los señalados por el Ministerio de la Vivienda.

Los contratos se realizan de acuerdo con la Ley 57/1968 de 27-7.

GARANTIZA CIA. SEGUROS CREDITO Y CAUCION. (Expte. BU. VS. 3.001/67 Autorización del Ministerio de la Vivienda del 27-3-69).

Informes: en Obra y Oficinas.

Inmobiliaria Constructora Galindo, S. A.

Calle Melchor Prieto, 16, 1.º (Vadillos). — BURGOS.

AGROMAN

PRECISA

ENCARGADOS DE OBRA

CON EXPERIENCIA

Vitoria, 20, Pral. — BURGOS
(ROC. Núm. 866)

GANE EL TESORO ELOSUA

PURO, PURO, PURO, es puro aceite de oliva

RICO por su procedencia
RICO por su elaboración
RICO por sus premios

Elosúa premia su buen gusto con botellas llenas de dinero.

la ruleta del tesoro girará para premiar su acierto:

EL ACIERTO AL ELEGIR ELOSUA

ELOSUA, ORO EN SU COCINA Y EN SU BOLSILLO

elosua

Envíe la etiqueta o cápsula al apartado 414 de León, poniendo en el sobre "EL TESORO ELOSUA"

M.E.C.D. 2017

MUNDILLO DEL TEATRO Y EL CINE

CHARLIE CHAPLIN VA A DIRIGIR OTRA PELICULA

Charlie Chaplin, el gran Charlot, va a hacer otra película. Como director. Su título será "El fenómeno", tendrá a sus dos hijas menores, Josephine y Vicky, en el reparto. Tanto si resulta una buena o mala película, Chaplin siempre será admirable por su vitalidad —¡a los ochenta años!— y por el amor que demuestra a su familia.

Los famosos en la intimidad

JOSE LUIS SAENZ DE HEREDIA

- «Al principio todo es cuesta arriba, comencé mi carrera dirigiendo «Patricia miró a una estrella». Cobré mil pesetas por el argumento y guión y 370 pesetas al mes por dirigirla. Más tarde, por «El escándalo», percibí 150.000 pesetas»
- En su juventud estudió para marino mercante y de guerra, para ayudante de Obras Públicas, topógrafo y aparejador. Y trabajó en el Canal de Isabel II, ganando 200 pesetas mensuales

Por Penín CASTILLO

JOSE Luis Sáenz de Heredia se ha propuesto realizar este año cuatro películas en contra del promedio de producciones fílmicas que venía sosteniendo desde sus comienzos profesionales (una película cada año y medio, aproximadamente). Finalizó ya la primera de ellas y está a punto de concluir la segunda, dirigida ésta en colaboración con Mariano Ozores (hijo), en homenaje a Benito Perojo, para lo cual ha reunido a las más destacadas figuras de nuestro séptimo arte por vez primera en la historia del cine español; probablemente será estrenada en Madrid durante la próxima temporada. Después va a hacer otra, la tercera de una serie protagonizada por Conchita Velasco y Manolo Escobar y, por último, otro film a base del actor Paco Martínez Soria (el segundo que hace Sáenz de Heredia con este artista).

—o—

—¿Así, pues, cómo se le presenta el verano próximo a usted, José Luis?

—Muy movidito. Trabajando hasta Navidades. Aprovecharé, cuando llegue la época de calor, para rodar algunos exteriores en lugares fresquitos de España, aunque para mí personalmente el sitio para veranear más idóneo es Madrid. Aquí me lo paso bomba».

FAMOSO A PARTIR DEL AÑO 1941 :—: :—:

Lleva producidas alrededor de treinta películas. De casi todas es autor del argumento y guión y director al mismo tiempo. Director y adaptador de varias obras teatrales. La última obra que ha dirigido hasta ahora, "El ama se serena", de Alonso Millán, que todavía se está representando en la capital de España.

—¿Escribió alguna vez para el teatro?

—En dos ocasiones solamente, años 1941 y 1943; dos comedias musicales para Celia Gámez, "Yola" y "Si Fausto fuera Faustina", respectivamente. También fui actor teatral con motivo de un homenaje que se tributó a Amparito Rivelles en el Teatro Fuencarral de Madrid, el año 1954. Interpreté el capitán Centellas de "Don Juan Tenorio". Y en varias películas mías también he intervenido como artista

La película que le dio fama, "Raza" (año 1941). Ha concurrido con sus producciones a los festivales internacionales de Venecia, Cannes y Berlín. En 1939 fue jefe de producción del Departamento Nacional de Cinematografía. Más tarde asumió el cargo de director de la E.O.C. (Escuela Oficial de Cinematografía). Formó parte de jurados internacionales de cine, concursos de guiones, etc. Y participó en los festivales cinematográficos de Valladolid y en la concesión de los premios anuales de cine que otorga el Sindicato Nacional del Espectáculo.

TIENE UNA ESCUELA TAURINA :—: :—: :—:

—¿Cómo es Sáez de Heredia, cuándo trabaja?

—Hombre de acción, meticuloso. Empero, nunca estoy contento con lo que hago. Y es que sufro reacciones alternas que ni yo mismo me explico.

—¿Y fuera de su profesión?

—Un hombre muy corriente, más bien extrovertido, de buen humor, sencillo disciplinado, puntual, alegre y comprensivo.

—¿Ha viajado usted mucho por razón de su profesión?

—Bastante. Creo conocer bien España, sobre todo. Luego, he viajado por Portugal, Francia, Italia, Alemania, Inglaterra, Norteamérica, Argentina...

Tiene cinco hijos, José Luis, Ricardo (dedicado a la canción y música modernas), María Ascensión, Belén y Javier. Todos buenos estudiantes y jóvenes).

—¿Amante de los deportes?

—Un gran entusiasta. Practiqué el fútbol, en mis buenos tiempos, en el equipo "amateur" del Real Madrid, cuando Santiago Bernabéu —gran amigo mío— jugaba en el mismo de interior derecha. Me gusta mucho la natación y el frontón.

—¿Le gusta la fiesta brava?

—Actué en festivales taurinos, tengo buenos amigos toreros y voy a ver siempre que puedo una corrida de toros. Con tres sobrinos míos he fundado una escuela taurina en Majadahonda, a once kilómetros de Madrid; se llama "El Muletazo" y sirve para torear allí vaquillas en plan de distracción y de negocio".

UN MADRILEÑO INTERNACIONAL :—: :—:

Sabemos que en el año 1958, en el festival de cine que se celebró en Berlín (al que presentó su película "Díez fusileros esperan"), tomó parte en un original concurso de bailes tiroleses y obtuvo el primer premio.

—¿Estudió usted alguna carrera antes de dedicarse al cine?

—En mi juventud estudié para marino mercante y para marino de guerra, para ayudante de Obras Públicas, topógrafo y aparejador; pero ingresé como temporero en el Canal de Isabel II, ganando doscientas pesetas al mes por espacio de cuatro año que estuve trabajando allí. De muchacho fui mal estudiante y de mayor un inadaptado.

José Luis Sáenz de Heredia es natural de Madrid. Nació el 10 de Abril de 1911. Está entroncado con la familia Primo de Rivera. De diez hermanos que fueron en su casa, viven actualmente cuatro: Nieves, Pepita, Isidro y él, que es el menor de edad de todos.

—¿Sus principios en el cine fueron muy duros?

—Al principio todo es cuesta arriba. Comencé en 1933, llamado por Serafín Ballesteros para hacer mi primera película de largometraje, "Patricio miró a una estrella". Cobré mil pesetas por el argumento y guión y 370 pesetas al mes por dirigirla. Más tarde por "El escándalo" cobré ciento cincuenta mil pesetas; el año 1943. Así, poco a poco, hasta hoy. Bueno, en 1948 fundé mi productora Chapalo films.

PREMIOS Y RECOMPENSAS :—: :—: :—:

Sáenz de Heredia ha hecho famosos a muchos actores y a numerosas actrices. Ponemos como ejemplo a Antonio Vico, Armando Calvo, Jos éMaría Seoane y Sara Montiel, por no citar a más artistas.

Una de sus facetas poco conocidas es la de ser feliz articulista de Prensa y conferenciante ameno.

Tomó parte en nuestra guerra de Liberación como teniente del Arma de Artillería. Ostenta varias medallas de campaña.

En el terreno artístico está en posesión de las grandes cruces del Mérito Civil y de Alfonso X el Sabio, así como de la medalla de la Feria de Nueva York y de los primeros premios sindicales por sus películas "Raza", "El escándalo", "Mariona Rebull", "La mies es mucha, "Don Juan", "Los ojos dejan huellas", Historias de la Radio", "Faustina", "La verbena de la Paloma" y "Franco, ése hombre" (guión suyo, en colaboración con José María Sánchez--Silva); esta última fue premio especial. Además posee seis medallas del Círculo de Escritores Cinematográficos, tres premios de la revista "Triunfo" y la medalla de oro a la popularidad del diario "Pueblo", entre otras distinciones.

(Es una exclusiva de la Agencia LOGOS. Prohibida su reproducción total o parcial).

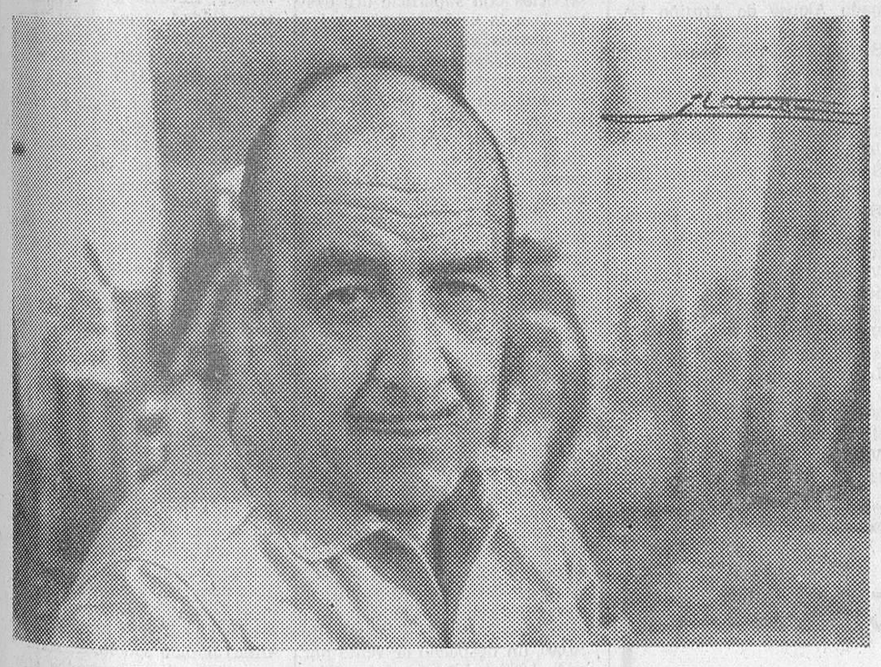

El famoso director de cine español, José Luis Sáenz de Heredia, fotografiado en su casa por Ibáñez. — (Reproducción Logos)

No es más limpio el que más limpia sino que menos ensucia

Usa las papeleras

Nobles ciudadanos de Roma

En el Club Internacional "Puerta Abierta" de Roma, el alcalde de la Ciudad Eterna, Rinaldo Santini, ha entregado la "llave de oro" a diversas personalidades consideradas como "nobles ciudadanos de Roma". En esta fotografía vemos a algunas de ellas. De izquierda a derecha, Renato Rascel, Mónica Vitti, el alcalde señor Santini, Audrey Hepburn y Alberto Sordi.—(Foto Fiel)

TERENCE YOUNG CAMBIA DE ESTILO

En «El árbol de Navidad» es protagonista un niño de 10 años

"El árbol de Navidad" es la conmovedora historia de Pascal, un niño de diez años que va a morir antes de Navidad. El médico le diagnosticó leucosis aguda y predijo: "Tres meses después, habrá todo terminado. Así que aprovéchense, diviértanse, sean felices".

¿Felices? ¿Cómo hacer feliz a un niño que morirá en breve plazo y que, además, lo sabe? El chico sólo tiene una pasión, una pareja de lobos robada a un parque zoológico; un solo amigo, Verdún, criado del castillo en el que vive.

BROOC FULLER

La historia de Pascal, surgida de la pluma de Michel Bataille, hizo llorar a muchos ojos antes de conmover al realizador británico Terence Young, quien en seguida se dio cuenta del amplio partido que podría extraer de ella.

Para el papel del niño eligió al pequeño Broock Fuller, de diez años de edad, que debutó a los cinco en "El gatopardo" de Visconti. Los lobos que le dan réplica son dos espléndidos animales importados de Alaska. Brook, que les amaestró personalmente juega con las fieras tan tranquilo.

TERENCE YOUNG

Este director ocupa un lugar privilegiado en la actualidad cinematográfica mundial. Desde hace treinta años, ha realizado films de toda clase y géneros. Y, sin embargo, su nombre no se popularizó hasta los años 60, con la serie de James Bond. Con "El árbol de Navidad" ha querido cambiar totalmente de estilo.

WILLIAM HOLDEN

Este astro de primera magnitud ha limitado desde hace meses sus actuaciones. Su tiempo lo consagra casi totalmente a la reserva de animales salvajes que con un amigo posee en Kenia.

Si aceptó el papel de padre del niño que le ofrecía Terence Young en "El árbol de Navidad", es porque lo encontró profundamente humano. A Holden le gustan las películas en que predomina el amor y no cabe duda que en ésta hay material sentimental en abundancia. Además, afirma estar fatigado de las cintas de sexo y violencia.

VIRNA LISI

La bellísima actriz italiana encarna a la madre del pequeño. Es un papel sobremanera adecuado para Virna Lisi, que, madre del pequeño Luis en la vida real —su hijo tiene 7 años— se muestra tan seductora como enternecida mamá.

Por último, veremos en "El árbol de Navidad" al cómico Bourvil, en un papel tan emotivo como pintoresco.

Compañero de armas de Holden en la ficción fílmica, Verdún, que tal es su apodo, hace de todo y de nada en el castillo propiedad de su amigo; pero, sobre todo, se dedica a Pascal, de quien es su mejor y casi único amigo.

CLAUDE LE GENTIL
(De la Agencia "Efe").

EL AMOR PERSIGUE A LOS FAMOSOS

CONCHITA BAUTISTA PREPARA SU BODA EN MADRID

- ☐ Lo ha tomado tan en serio que incluso recibe clases de fontanería, electricidad y cocina
- ☐ Su novio se llama Danilo Palma y es italiano. Ahora trabaja en Milán
- ☐ Se conocieron hace un año en Puerto Rico, en una de las jiras de Conchita
- ☐ «Por supuesto que seguiré trabajando. Esa fue la primera condición que puse»

EL amor está haciendo estragos entre las estrellas españolas. Ahora es Conchita Bautista quien prepara su boda. La prepara a conciencia, incluso tomando clases de fontanería, de electricidad y de cocina. En las dos primeras materias las amas de casa españolas no están muy duchas. Luego, surgen esos pequeños problemas domésticos del grifo que no ciera o del enchufe que no funciona. Conchita está eligiendo también los muebles con que va a montar su casa.

El novio de Conchita se llama Danilo Palma. Es italiano. No está en Madrid.

—*Actualmente, trabaja en Milán.*

—¿Cuándo le conociste?

—*Hace un año.*

—¿Dónde?

—*En Puerto Rico.*

EMPEZO CON UNA ACEITUNA :—: :—:

Conchita, viajera. Conchita, guapa. Cada año, Conchita hace un buen número de viajes a América. Venezuela, Puerto Rico, Chile, Colombia, Perú, Nueva York... Si me apuran, es todavía más famosa por aquellas latitudes que en la propia España. Cosas del amor.

—¿Quién se enamoró primero?

—*Bueno, eso es difícil precisar siempre. Lo curioso es que Danilo, que trabaja para una cadena de hoteles de Norteamérica, no se decidía a hablarme. Quiero decir a hablarme en plan... admirativo. La culpa de todo la tuvo una aceituna.*

—¿Cómo?

—*Sí... Mira, cuando ya se acercaba la fecha en que debía regresar, organizaron en el hotel una especie de coctel en mi honor. Bueno, en uno de los momentos, él estaba a mi lado y yo le ofrecí una aceituna.*

(Pie para el diálogo. Cualquier camino es bueno para el amor, caramba. Gracias, una sonrisa. ¿Y usted de dónde es? ¡Cuánto sabía Ovidio de esto...! Verá, quisiera charlar un rato con usted... Pues venga, hijo...).

—Conchita, dime: antes de conocer a tu novio, ¿te preocupaba el matrimonio?

—*Nada.*

—¿Ahora te preocupa?

—*Ahora me ilusiona.*

CARTA CADA DOS DIAS :—: :—: :—: :—:

—¿Dónde te casarás?

—*En Madrid, en Santa Gema.*

—¿Cuánto tiempo hace que no ves a tu novio?

—*Poco... El ha venido ya ocho veces a verme. Yo he ido una a Milán.*

—¿Quién escribe más?

—*Cada dos días, recibo carta suya. Cada dos días le escribo yo, claro.*

—¿Por qué te enamoraste? ¿Lo sabes?

—*Bueno es un hombre muy interesante.*

—¿Guapo?

—*Regular.*

—¿Elegante?

—*Sí, y cariñoso e inteligente.*

—¿Rico?

—*Mira, eso no lo sé. Trabaja mucho y es de suponer que gane lo debido.*

—Así, a priori, ¿te has preocupado qué es lo más importante en el matrimonio?

—*Descontado el amor, el respeto, la comprensión.*

—¿Seguirás trabajando?

—*Por supuesto. Esa fue la primera condición que puse.*

PISO EN MADRID Y MILAN :—: :—: :—:

—¿Dónde viviréis?

—*Pondremos casa en Madrid. Y si es necesario, por su trabajo, también en Milán.*

—Un año de novios. ¿Habéis regañado alguna vez?

—*Un par de veces... Una, por teléfono. Otra, cuando vino a verme a Barcelona.*

—¿Se pueden saber las causas?

—*Por celos, chiquillo.*

—¿Quién tiene celos?

—*Los dos.*

—Con cuánta frecuencia os habláis por teléfono? Cada tres minutos con Milán deben valer lo suyo...

—*Nos llamamos cada dos o tres días...*

—¿Cuántos años tiene él?

—*Dos más que yo... Y los míos no te los voy a decir, claro.*

—De tus canciones, ¿cuál es la que más le gusta a él oirte?

—*"Cabecita loca", "Para ti", "Ansias de vivir", "Será el amor..."*

Digo, es el amor. El amor que prepara una nueva boda de mujer famosa de España. El amor, decididamente. Y todo por una aceituna. Todos los caminos conducen a la marcha nupcial. (Hispania Press).

Mario Hernández Estévez

Conchita Bautista recibe lecciones de fontanería. (Foto Elio-Hispania Press)

M.E.C.D. 2017

S. A. F. E. N. MICHELIN

PRECISA

MANDOS INTERMEDIOS

Con destino a los departamentos de fabricación en sus factorías de:

— ARANDA DE DUERO.
— VITORIA.
— LASARTE.

Requisitos:

— Edad comprendida entre 27 y 35 años.
— Formación profesional a nivel oficial o maestría.
— Experiencia de la vida industrial.
— Actividad y dinamismo.
— Dotes de mando y responsabilidad.

Posibilidad de promoción dentro de la Empresa.

Escribir a mano a:

S.A.F.E.N. MICHELIN.
Apartado 139.
SAN SEBASTIAN.
Ref. RL/SPM.

DELEGADO

PARA BURGOS

y provincia precisa importante Fábrica de Detergentes de Zaragoza.

EXIGIMOS:

— Posea local.
— Medio de reparto.
— Solvencia económica.

Concertar entrevista llamando a HOTEL CONDESTABLE. Teléfono 201902. SR. BENITO.

De 9 a 2 y de 4 a 9 los días 16, 17 y 18. BURGOS

Un surtido extraordinario

PARA REGALOS DE BODA

IBAÑEZ

Encárguenos su Lista de Bodas

Pl. Sto. Domingo de Guzmán, 16

Clausura de curso en la Escuela de Práctica Jurídica

Homenaje de la Universidad complutense de Alcalá, a D. Ramón Menéndez Pidal

Madrid (Cifra). — El ministro de Justicia, D. Antonio María Oriol y Urquijo, presidió esta tarde el acto de clausura del curso de la XVIII promoción de la Escuela de Práctica Jurídica, celebrado en el salón de grados de la Facultad de Derecho de la Universidad de Madrid.

La lección de clausura estuvo a cargo del fiscal del Tribunal Supremo, don Fernando Herrero Tejedor, que disertó sobre "El jurista en la vida social".

Se hizo entrega de 49 diplomas a los alumnos que han terminado el curso general y fue impuesta la toga y la insignia del Colegio de Abogados de Madrid al número uno de la promoción, don Arturo de Ascanio. Asimismo, fueron entregados el premio Carlos Viada y el del Colegio de Abogados de Alcalá de Henares a los números 2 y 3 de la misma promoción; y de los diplomas de los cursos de especialización, de los cursillos de "Derecho de la Seguridad Social" y de "Derecho Urbanístico y de la Vivienda".

En el mismo acto fueron leídas las conclusiones de la primera reunión general de la Asociación de Antiguos Alumnos de la Escuela, que se ha celebrado durante los días 12 y 13 sobre reestructuración de la Justicia y estatuto de Abogacía.

HOMENAJE A MENENDEZ PIDAL

Alcalá de Henares (Logos). En la Universidad complutense se ha celebrado hoy un acto de homenaje a la memoria de don Ramón Menéndez Pidal. Primeramente, en la capilla de San Ildefonso se celebró una misa en sufragio de su alma, y a continuación, en el paraninfo se tuvo un acto académico en la intervención de varios catedráticos y un alumno de la Facultad de Filosfía y Letras. Presidió los actos el rector de la Universidad de Madrid, profesor Botella Llusía.

GURSILLO DE VERANO

(Para niños de 8 a 14 años)

Organizado por los PP. de la Sagrada Familia

En BURGOS (Montejo de Cebas)

(A 15 Kms. de Trespaderne)

Meses de Julio y Agosto

Pida informe a: P. DIRECTOR, Entenza, 301. — Teléfono 239-43-03. — BARCELONA-15.

Inscríbase en los cursos de

MECANICA ELEMENTAL

que para HOMBRES y MUJERES (por separado) comenzarán el próximo lunes. Es una nueva actividad de

AUTO-ESCUELA BURGALESA y GESTORIA PARDO CALLEJA

RENAULT

INAUGURACION

mercado nacional de ocasión

El coche de ocasión que usted busca está AQUÍ

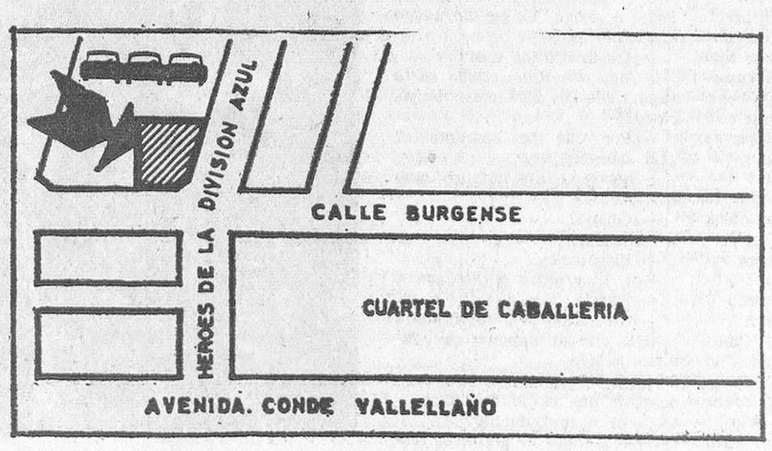

mercado nacional de ocasión

CALLE BURGENSE, 18

SUCESOS

Igualada (Barcelona) (Cifra). En el lugar denominado "Cuesta del Segura" a tres kilómetros del fatídico Font del Ganxo, se han producido dos graves colisiones a consecuencia del estado resbaladizo del terreno debido a la lluvia. Un "Morris M. G." matrícula Z.-73.952, ha chocado contra un "Seat 600", matrícula B.-452.980. El "Morris" iba conducido por José María Sierra, de 28 años, vecino de Zaragoza, que ha resultado gravemente herido. Le acompañaba su esposa, María Angeles Villaró Pascuet, de 25 años y una hija de ambos, de cuatro años de edad. La esposa y la hija fallecieron en el acto. El "600" iba conducido por Juan Aldabo Milla, de 28 años, a quien acompañaba Montserrat Combalia Villa, de 21 años, Estos jóvenes han resultado con heridas graves, particularmente la muchacha, que presenta shock politraumático.

A los pocos segundos de ocurrir este suceso, un autocar de soldados, procedentes de Huesca, volcó al frenar violentamente a unos 50 metros y debido a las malas condiciones del terreno. Un camión que seguía al autocar colisionó con éste, agravando el suceso. Resultaron heridos leves 14 soldados y uno de ellos, grave.

CHOCAN DOS BARCOS

Santos (Brasil) (Efe).—Cuatro personas han desaparecido y otras tres se hallan heridas como consecuencia del choque de un petrolero y un remolcador. El suceso ocurrió ayer en el estuario de Santos.

El grave accidente ocurrió cuando el buque petrolero brasileño "Carmopolis" que procedía de Salvador, trataba de atracar en la isla Bernabé.

Durante la travesía en que era arrastrado, el petrolero chocó con la popa del remolcador que se hundió casi instantaneamente.

SE ESTRELLA UN HELICOPTERO Y MUEREN DOS MARINEROS

Nueva York (Efe).—Dos marinos norteamericanos murieron y otros cuatro se dan por desaparecidos al estrellarse anoche el helicóptero en que viajaban contra las aguas del Oceano Pacífico, en un lugar próximo a San Diego (California).

El helicóptero transportaba marinos enfermos desde el portaaviones "Constellation", a unas noventa millas de la costa, a un hospital de la Marina en San Diego.

MILLONARIO MUERTO A TIROS

Cuernavaca (Méjico) (Efe).—Inocencio Sóstenes Toledo conocido millonario ganadero de esta región ha sido acribillado a tiros y posteriormente colgado de un árbol donde se le dio el tiro de gracia después de robarle más de cien mil pesos.

El cadáver fue descubierto esta madrugada por unos campesinos en el lugar denominade "La Cañada", entde las poblaciones de Huejitlan y Maztepec.

DIECISIETE HERIDOS EN UN AVION "CARAVELLE"

París (Efe).—Cuando sobrevolaba las proximidades de Lyon, un "Caravelle" de la Compañía Comercial Argelina entró de lleno en una zona de tempestad de la que ha salido dificilmente.

Diecisiete de los pasajeros a su llegada a Orly han debido de ser hospitalizados, algunos de ellos sufriendo rotura de costillas como consecuencia de los vaivenes a que ha sido sometido el apareto.

El avión, que procedía de Argel, había hecho escala en Marsella y concluyó viaje en París.

Traslados de secretarios de Administración local

(Tercera categoría)

Por Orden del Ministerio de la Gobernación, publicada en el "Boletín Oficial del Estado" correspondiente al pasado viernes, se otorgan los siguientes nombramientos de secretarios de Administración local Tercera categoría:

Agrupación de Adrada de Haza y Hontangas: Don Tiburcio Alonso Redondo.

Anguix: Don Alberto Martínez Irisarri.

Agrupación de Arandilla, Coruña del Conde y Peñalba de Castro: Don Carlos Díaz Vigil.

Arija: Don Teodoro Revuelta Arias.

Agrupación de Baños de Valdearados y Villanueva de Gumiel: Don Tomás Barreda Villacorta.

Basconcillos del Tozo: Don José María Mesones Rojo.

Agrupación de Bujedo, Ameyugo y Encío: Don Pascual Dorronsoro Ostiz.

Castrojeriz: Don Julián Pascual Vinuesa.

Cilleruelo de Abajo: Don José Launes Más.

Agrupación de Cuevas de San Clemente y Cubillo del Campo: Don Federico Garrido Barrio.

La Gallega: Don Felipe Amat Morales.

Hoyales de Roa: Don Nicolás Manuel Pérez Vadillo.

Agrupación de Mambrilla de Castrejón y La Cueva de Roa: Don Gumersindo Esteban Escudero.

Mambrillas de Lara y Hortigüela: Don Moisés Aroyo Arroyo.

Merindad de Valdivielso: Don Gregorio Díez Arce.

Meriddad de Valdivielso: Don Santos Calvo Castro.

Agrupación de Pampliega y Villazopeque: Don José Españo Marzo.

La Puebla de Arganzón: Don Atanasio Vergara Avelina.

Quemada: Don Eutimio Gómez Blanco.

Agrupación de Quintanaortuño, Sotopalacios y Celadilla-Sotobrín: Don José Martínez Mendoza.

Quintanarraya: Don Fausto García de Pablos.

Agrupación de Robredo-Temiño, Riocerezo y Tobes y Rahedo: Don Amando García Val.

Santa Gadea del Cid: Don Amado Alonso de Armiño López.

Santa María del Campo: Don Isidoro Villar Revuelta.

Agrupación de Santa María Ribarredonda, Miraveche y Villanueva de Teba: Don Gabino Allende Sancho.

Sasamón y Villasidro: Don Ampelio García Tijero.

Ubierna y Gredilla la Polera: Don Teodoro Rodríguez del Campo.

Vadocondes y Fresnillo de las Dueñas: Don Doroteo Fernández Jiménez.

Valle de Valdelucio: Don Sebastián Gallo Renes.

La Vid: Don Dámaso Peñalba Frías.

Villalba de Duero: Don Marcelino Tobar Ruiz.

Villangómez: Don Amaro Bañuelos Martínez.

Confitería

ROYALTY

Comunica a su distinguida clientela su nueva reapertura de su establecimiento en

Cardenal Segura, 4

friso DE PLASTICO para zócalos

FABRICADO POR PERSIANAS siscart

DISTRIBUIDOR PROVINCIAL: TEODORO RUIZ

CARRETERA DE ARCOS, 23 — 206231

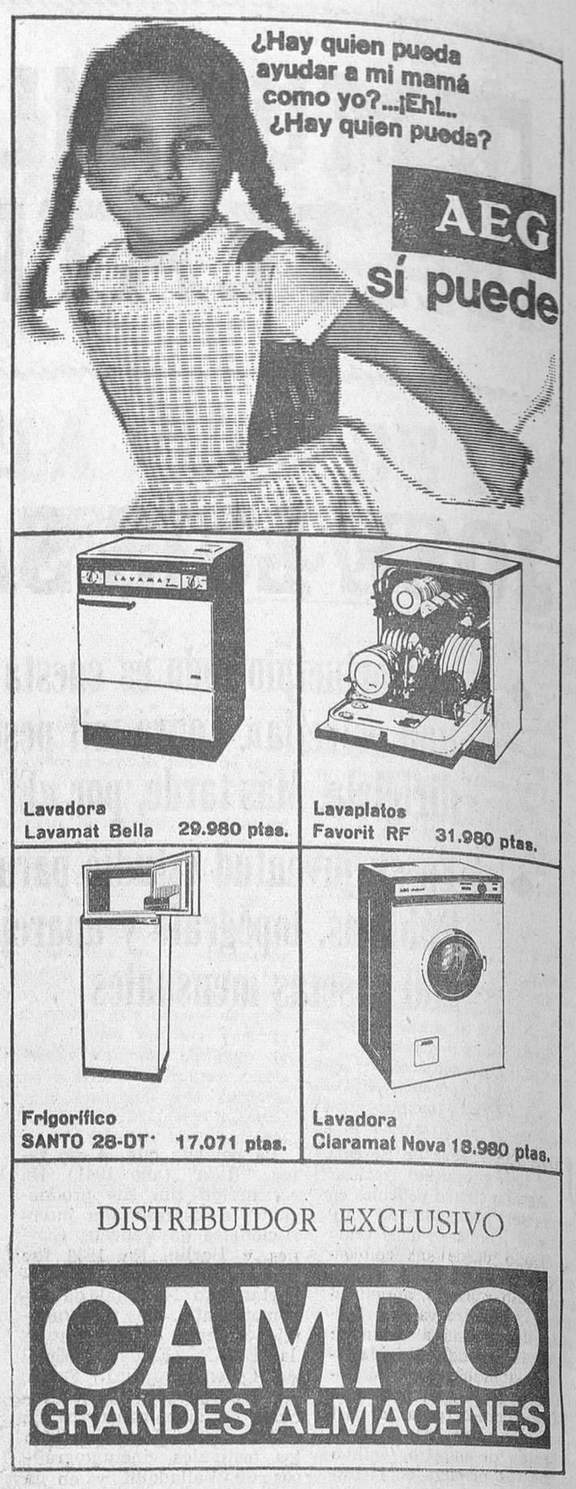

DISTRIBUIDOR EXCLUSIVO

CAMPO

GRANDES ALMACENES

COMERCIALIZACION DEL PAN

Madrid (Cifra). — La comercialización del pan se regula por una orden de la Presidencia del Gobierno que inserta hoy el «Boletín Oficial del Estado».

A todos los efectos legales, se entenderá que son establecimientos autorizados para la venta de pan:

—Los despachos propios de una industria panadera, anejos o independientes de ella,

—Los supermercados y autoservicios con superficie útil destinada a la venta superior a los 125 metros cuadrados, y

—Los despachos propiedad de terceras personas que no posean la condición de industriales panaderos.

La concesión de licencias de apertura de nuevos establecimientos de venta de pan corresponde a los Ayuntamientos, siendo indispensable, a partir de mañana, fecha de entrada en vigor de la presente disposición, el informe favorable de la Delegación provincial de Abastecimientos y Transportes, que tendrá en cuenta la siguiente correlación entre censos de población y el número de establecimientos que corresponde a los mismos:

—En Municipios de hasta 4.000 habitantes, un despacho de venta por cada mil habitantes o fracción; de 4.001 a 10.000, uno por cada 1.500 habitantes o fracciónú de 10.001 a 20.000, uno por cada dos mil habitantes o fracción; de 20.001 a 50.000, uno por cada tres mil habitantes o fracción y en Municipios de más de 50.000, un despacho de venta por cada 4.000 habitantes o fracción.

Los establecimientos autorizados para vender podrán elegir libremente la industria suministradora entre las fábricas legalmente autorizadas para ello, que están obligadas a suministrar pan elaborado en el día en la cantidad, formato y pesos de los legalmente establecidos que les demanden los establecimientos de venta.

El pan que se vende a domicilio y el destinado a establecimiento del ramo de hostelería, cafeterías, bares o establecimientos similares, deberá protegerse con envoltura apropiada, entendiéndose por tal, exclusivamente, los compuestos celulósicos de primer uso, sin olor ni sabor, blancos o teñidos con colorantes admitidos, siempre que éstos no pasen al pan. La envoltura deberá llevar impreso el nombre del vendedor.

Los productos de panadería que no lleven envoltura deberán transportarse en vehículos que reúnan las condiciones higiénico-sanitarias exigidas por las disposiciones vigentes, dentro de cestos de metal o mimbre, totalmente recubiertos de un lienzo o lona blancos.

En el plazo de tres meses, contados desde mañana, se refundirá en una única norma la totalidad de la ordenación legal de las industrias panaderas y establecimientos de venta de pan.

EDICTO

DON JOSE RAMON SAN ROMAN MORENO, JUEZ DE PRIMERA INSTANCIA DEL JUZGADO DE MIRANDA DE EBRO Y SU PARTIDO.

HAGO SABER: Que en este Juzgado y con el número 44 de 1969, se tramita expediente de dominio sobre reanudación del tracto sucesivo interrumpido, sobre una undécima parte indivisa de la finca que luego se dirá, a instancia de don Angel Najarro Hierro, mayor de edad, casado, ferroviario, y vecino de esta ciudad, como legal representante de su esposa doña EMILIANA ADORACION MARTINEZ DE BUJO Y ORBAÑANOS, mayor de edad, y vecina de esta localidad, en el que por providencia de esta misma fecha, he acordado citar, por medio del presente, a los causahabientes de don CIRIACO ZARATE URBINA, mayor de edad, soltero, y residente que fue de Miranda de Ebro, por ser a nombre de quien aparece inscrita la parte de finca que se trata de reanudar el tracto sucesivo interrumpido, igualmente se cita a los causahabientes de doña SIMONA BRIZUELA AMOR y doña CARMEN ZARATE BRIZUELA, ambas mayores de edad, la primera viuda que fue de don Andrés Zárate Urbina, y la segunda soltera, e hija de los anteriores, por ser personas de quien proviene la finca objeto del presente expediente. Se convoca asimismo a todas aquellas personas ignoradas a quienes pueda perjudicar la reanudación del tracto sucesivo interrumpido solicitado, a fin de que, todos los expresados anteriormente, dentro de los diez días siguientes a la publicación del presente edicto, puedan comparecer ante este Juzgado para alegar lo que a su derecho convenga, SE HACE CONSTAR QUE LA FINCA OBJETO DEL PRECITADO EXPEDIENTE ES LA QUE A CONTINUACION SE RELACIONA:

"Urbana: Casa señalada con el número diez y siete de la calle de San Llorente de la ciudad de Miranda de Ebro; mide diez metros cincuenta centímetros de fondo por diez metros quince centímetros de fachada, consta de planta baja destinada a tienda y dos pisos, linda, izquierda entrando, con otra de Eduardo Paternina; derecha con Plazuela de la Fuente y espalda con calle Barbacana".

Expresada finca figura inscrita en el Registro de la Propiedad de Miranda de Ebro, en cuanto a diez undécimas partes indivisas en dominio a favor de doña Emiliana Adoración Martínez de Bujo y Orbañanos, y una undécima parte indivisa en posesión a favor de don Ciriaco Zárate Urbina.

Dado en Miranda de Ebro a dos de Junio de mil novecientos sesenta y nueve.

E/., (ilegible). El secretario, (ilegible).

M.E.C.D. 2017

MAS INFORMACION OFICIAL

OBRA SINDICAL DE ARTESANIA

Carta de artesano.—Se pone en conocimiento de todos los artesanos, que tienen a su disposición una relación de las últimas normas publicadas en distintos "Boletines Oficiales del Estado para que puedan enterarse de cómo obtener la nueva Carta de artesano. Una vez en posesión de la misma, quedarán facultados para inscribirse voluntariamente en el Registro Oficial de Artesanía, dentro del Ministerio de Industria.

Los artesanos que residan en la provincia podrán enterarse de las disposiciones antes mencionadas en la secretaría sindical de sus respectivas comarcales y los de la capital en las oficinas de la Obra Sindical "Artesanía", sita en la Casa Sindical, calle de San Pablo, número 8, planta quinta, donde serán informados con la debida amplitud.

POLICIA MUNICIPAL

Hallazgos. — En la Policía municipal y para las personas que acrediten ser sus propietarios, se encuentran depositados los siguientes objetos:

Seis monederos con dinero, cuatro carteras con dinero, una chaqueta de caballero, una corbata, un pañuelo de señora, un rosario, una cartera de colegial, un anillo, un pantalón, un par de gafas con funda, un libro de primera comunión, una figura y un paraguas de señora.

SECCION FEMENINA

CLAUSURA DEL CURSO DE FORMACION PROFESIONAL. Ha sido clausurado el curso de Formación Profesional que para empleadas del hogar ha celebrado durante el curso 68-69 la Escuela Hogar de Sección Femenina.

Los actos de clausura fueron presididos por el director del I.N.P., don Miguel Angel Traver; vicepresidente del Consejo del Montepío nacional del Servicio Doméstico, don José Luis Azcona; señora de Pérez Romero, vocal de socio protector; doña Feliciano Benito, vocal de socio beneficiario; delegada, secretaria y mandos provinciales de Sección Femenina y profesorado del curso.

A continuación, la delegada provincial, señorita Vicenta López Ortiz, dirigió unas palabras a las alumnas, dándoles la enhorabuena por la superación y conducta tenida en el curso; seguidamente se hizo entrega de los premios obtenidos en los concursos realizados.

El director del I.N.P., finalmente, dio por clausurado el curso.

Vendo maravilloso apartamento

Setenta metros de superficie, más cincuenta metros de terraza. Mucho sol. Calefacción y agua caliente central. Exento de contribución. Trescientas cincuenta mil pesetas. Facilidades. Calle Clunia n.º 8. — Enseña el portero.

Quisicosas LOCALES

A mediodía de ayer nuestra plaza Mayor parecía la bilbaína plaza del Arenal. Chistus y gentes con pantalones blancos, pañuelos rojiblancos de "hinchas" seguidores del Atlético llenaron con su presencia y jolgorio, aunque por poco tiempo, los aires primaverales de nuestra ciudad, imprimiendo un sello de alegría y deportividad a una jornada que registró el paso de miles y miles de aficionados vascos, los que al atravesar Burgos y admirar el flamante escaparate industrial del "Polo" —en la carretera de Irún— se dieron cuenta de que están lejos los años 30 y 40 cuando nuestra ciudad dormitaba con sus aldeanos de feria, tomando el sol o la sombra en los carros de bueyes los días de mercado.

En este sentido, a muchos muchísimos bilbaínos, Burgos deparó ayer la visión de una estampa inédita y desconocida.

—o—

Hay en circulación, dentro de la ciudad, una quiniela, planteada en los siguientes términos:

¿Habrá pasarela sobre el Arlanzón, a la altura de la calle de Santa Casilda, para las fiestas de San Pedro o no?

Los que llevan un amplio porcentaje de ganar son los que han apostado por el no... Al menos, esa es la creencia generalizada, en virtud de las fechas en que ya nos hallamos.

—o—

Chasco y de los grandes se llevan los turistas nacionales y extranjeros al ver en la casa número 4 de la Travesía del Mercado y en la fachada que da vista al edificio del hotel España, un monumental cartel que dice: "Peluquería de señoras" con reproducción trilingüe en inglés, francés e italiano.

Muchos turistas suben, en efecto, al primer piso y se encuentran con que allí no hay actividad alguna. El piso está vacío, como vacíos aparecen otros pisos y parte de los locales de la planta baja. Lo malo —nos lo dice un observador— es que los maridos de las señoras extranjeras quedan con sus esposas en que luego las recogerán en aquella peluquería y el desconcierto es de pitorreo.

¿No pudiera evitarse, eliminando el letrero o dando actividad comercial al establecimiento?

Del revoque de la casa, mejor es no hablar. Suponemos que al propietario le habrá notificado el Ayuntamiento la obligación de adecentarla a no ser que se exponga a la correspondiente sanción municipal.

—o—

Nos alegra saber que un paisano nuestro, Pablo Hernando, ha quedado en sexto lugar en la Segunda Semana de la Canción "Testimonio". Sus dos composiciones musicales han sido grabadas en disco y se asegura que "pegan" de verdad.

Pues ¡adelante, muchacho! Que también con música y letra se ensancha Castilla en nuestros modernos tiempos.

—o—

Se está vallando el solar de la avenida del Cid, donde se alzará un moderno edificio de galerías comerciales. Es el solar en que durante muchos años ha tenido su puesto una churrería volante, que ofrecía a los transeúntes sabrosos churros, junto al primer edificio de "Feygon".

He aquí otro de los signos indicativos de la mudanza que Burgos registra en nuestros días.

—o—

No lejos de ese lugar se halla el convento de las Siervas de Jesús. A primera hora de la mañana y por la noche salen las religiosas con sus pulcros hábitos, de dos en dos. Son las mensajeras del amor sobrenatural que van a los domicilios particulares a velar a los enfermos y moribundos.

El camino de la ciudad obliga también a considerar el nuevo emplazamiento de este convento urbano. Una firma inmobiliaria o algo por el estilo, se ha interesado por adquirir la finca y el edificio para construir un nuevo y flamante inmueble.

Parece que la cosa va avanzada, pero... el nuevo plan de Ordenación general urbana de la ciudad tiene sus condicionamientos y nadie —de los profanos— sabe en qué parará el proyecto.

Por otra parte, las religiosas Siervas de Jesús necesitan estar cerca y no lejos del centro por razones obvias, las que dimanan de la naturaleza y misión apostólica de esta Congregación.

Ya veremos...

—o—

Como el saco de "Quisicosas" no tiene hondón, vamos a dar cabida en él a estos "trapillos" que acabamos de recibir:

Definición de gamberro. Todo un borrico en dos cascos que hace el "ídem" por entero.

—

Fuente de San Nicolás. Por culpa de los chavales, bochorno de la ciudad.

—

Plaza de Santa María. En el pilón de su fuente, a flote la porquería.

—

Fontana de la Calera. "Vaso de noche", sin asa, que da que decir y asquea.

—

En punto a olores, el "Vena" a todos da en las narices. Cuando le duelen las tripas, ni San Lesmes los resiste.

—

Papeles y más papeles por éste y aquél rincón. No sigas, compadre. ¡El colmo de la civilización!

Martinillos

VENTA EXTRAORDINARIA

¡¡ALFOMBRAS - VISILLOS - TAPICERIAS!!

LO MAS NUEVO Y MEJOR QUE SE FABRICA

(la misma calidad PRECIOS MAS BAJOS)

VISITE

Almacenes La Puebla

Calle CALZADAS, 46

LA REINA DE LAS FIESTAS 1969 SERA PROCLAMADA EL DIA 24

El jueves 26, presidirá, con su corte de damas una gran fiesta de gala que tendrá como marco el parque-museo de San Juan

Convocatoria del Certamen de la Jota Castellana

Se acerca el día 24, primero del período que comprende una serie de festejos programados por el Excmo. Ayuntamiento, para que Burgos celebre sus fiestas mayores en torno a la festividad de San Pedro y San Pablo.

A las ocho de la noche del referido día 24 será proclamada oficialmente la Reina de las fiestas, señorita María Esperanza Escudero Barbero, y su Corte de honor, integrada por las Reinas de las distintas peñas y sociedades burgalesas. La Reina y su Corte serán presentadas al pueblo de Burgos y con la lectura del pregón, después del tradicional disparo de la bomba anunciadora de las fiestas y de ser izada la bandera nacional en el balcón principal de la Casa Consistorial, daremos por iniciadas nuestras fiestas.

LA FIESTA DEL DIA 26

Se ha introducido este año en el programa, además de otras innovaciones, la celebración de una fiesta de gala en honor de la Reina de las fiestas y de su Corte de honor; algo así como la presentación en sociedad de estas bellas y distinguidas jóvenes que van a presidir los festejos burgaleses.

Esta fiesta tendrá lugar en el antiguo monasterio de San Juan, el jueves, día 26, y consistirá en una cena-baile, abierta, naturalmente, a todos los burgaleses que deseen acudir.

Se exigirá traje de etiqueta (smoking o uniforme para los caballeros y traje largo o de cocktail para las damas).

La fiesta se iniciará a las diez de la noche, sirviéndose, por el hotel "Almirante Bonifaz", una cena, con el siguiente menú: consomé al jerez, cocktail de langostinos con salsa Marie Rose, fiambres variados, a base de ternera fría, jamón de York, lengua escarlata, lomo de cerdo, gelatina de ave, pollo en gellée, jamón serrano y huevo hilado. Tarta imperial, helado de vainilla, café, vinos, champán y licores.

El precio de la invitación (cena y baile) es de 600 pesetas. Las tarjetas pueden recogerse en la Casa Ayuntamiento, hasta el mismo día 26 y la reserva de mesas debe hacerse directamente en el hotel "Almirante Bonifaz". El número de cubiertos es limitado.

También se expenderán tarjetas al precio de 200 pesetas, exclusivamente para el baile, que comenzará a las doce de la noche.

Las instalaciones del antiguo monasterio de San Juan se distribuyen así para la fiesta de la noche del jueves, 26:

La cena será servida en la sala capitular. Se montará una barra de bar, en la sala "del gran ventanal", próxima a la farmacia. Los claustros serán utilizados como paseo, tertulia e incluso como zonas de baile. La pista principal se hallará situada en el patio interior del edificio, donde se colocará una tarima especial.

ATRACCIONES

Esta fiesta de gala en honor de la Reina de las fiestas y de su Corte de honor, estará animada por dos buenas orquestas y aunque todavía no se pueden concretar los nombres de los artistas que, como especiales atracciones intervendrán en ella, sí que es oportuno decir que los organizadores tratan de ofrecer números de alta calidad. Se habla del Teatro de Mimo, de un gran caricato, de una extraordinaria cantante y de algún conjunto o grupo musical que, indudablemente, harán subir el interés de la fiesta del jueves, 26.

Todo parece indicar que esta innovación en el programa de nuestras fiestas, supondrá un nuevo aliciente y, al elevar el tono de nuestro clima festero, servirá de motivo de orgullo para los burgaleses.

CONVOCATORIA DEL CERTAMEN DE JOTA CASTELLANA

La Comisión organizadora de los festejos de las próximas ferias y fiestas de San Pedro, hace público el texto de las bases del Certamen de la Jota Castellana, que se celebrará en el recinto del antiguo monasterio de San Juan, a las diez y media de la noche del 2 de Julio próximo.

Este certamen comprenderá tres apartados y podrán intervenir los siguientes ejecutantes:

a) Grupos de danzas, con acompañamiento de gaita, dulzaina, pito, tamboril o panderetas. También podrán actuar acompañados por cantantes o cantando los propios componentes de los grupos de danzas.

b) Parejas o grupos de gaiteros y tamborileros.

c) Solistas o grupos de cantantes, siendo obligatorio actuar con acompañamiento musical, a cuyo efecto deberán presentarse con los instrumentos correspondientes, que serán de los exigidos para los grupos de danzas.

Cada actuante, grupo, pareja o solista interpretará como máximo tres jotas.

Será condición indispensable para tomar parte en este certamen vestir todos los actuantes el traje típico de cualquiera de las provincias castellanas o de las distintas comarcas de cada una de ellas en las que tengan su origen la obra que interpreten.

Los que deseen concursar deberán solicitarlo por escrito dirigido a la comisión organizadora (Ayuntamiento), antes de las doce de la mañana del día 24 del actual mes de Junio, haciendo constar en el mismo el apartado en que deseen intervenir, denominación del grupo, número de componentes, domicilio social, nombre de las "jotas" que hayan de interpretar y localidades en las que tuvieron su origen.

El orden de actuación quedará establecido previamente, según la fecha en que tenga entrada cada escrito solicitando la inscripción en la sección de festejos de la secretaría municipal a cuyo efecto la comisión organizadora abrirá el libro de registro correspondiente.

La comisión organizadora concederá una ayuda económica, en concepto de dieta, de 200 pesetas diarias, a cada uno de los actuantes que tengan su recidencia fuera de la ciudad de Burgos, extremo que deberá justificar con un escrito firmado y sellado por la Alcaldía de la localidad de origen en que tenga su habitual domicilio.

Teniendo por objeto este certamen la exaltación de la Jota Castellana, no se calificarán por el Jurado las jotas de otras regiones.

El jurado designado por el Excmo. Ayuntamiento apreciará los méritos de los concursantes de todas y cada una de las competiciones, procediendo a su calificación. Se otorgarán los siguientes premios:

Para grupos de danzas.— Primer premio, 5.000 pesetas; segundo, 3.000 y tercero, 2.000.

Para parejas o grupos de dulzaineros.— Primer premio, 2.000 pesetas; segundo, 1.500 y tercero, 750 pesetas.

Para cantantes, solistas o en grupos.— Primer premio, 3.000 pesetas; segundo, 2.000 y tercero, 1.000 pesetas.

El Jurado podrá conceder accesit, declarar desiertos los premios, dividirlos o aumentarlos, según estime procedente y su fallo será inapelable.

Terminado el certamen se procederá a la entrega de premios.

CONTRAMAESTRE TEJIDOS

NECESITA URGENTEMENTE

SACOFIPLAS, S. A.

OFRECEMOS:
—Empresa solvente en expansión.
—Salario semanal de 2.500 Ptas.
—Vivienda.

REQUERIMOS:
—Experiencia mínima 10 años.
—Residencia en Valladolid.
—Edad entre 35 ó 45 años.

ABSTENERSE los que no reúnan los requisitos solicitados.

Escribir con indicación de experiencia, edad y domicilio a SACOFIPLAS, S. A.

CAÑADA ZARATAN. — VALLADOLID

(Ref. 3395)

☆ TOROS ☆

Inauguración de la nueva plaza de Algeciras

Algeciras.— Primera de feria, inaugural de la nueva plaza de toros. Lleno total. Cuatro toros de Pablo Romero, bien presentados, pero mansos y dos de Núñez Hermanos, manejables. En cuarto lugar actuó con un toro de su ganadería el rejoneador don Fermín Bohórquez, que escuchó aplausos. En lidia ordinaria, "Miguelín" logró dos orejas en su primero y fue aplaudido en el otro. "Paquirri", ovacionado en el segundo y dos orejas, rabo y vuelta en el quinto. Angel Teruel, ovacionado en los dos.

—Castellón de la Plana. — Corrida de las fiestas conmemorativas de la Liberación. Tres cuartos de plaza. Seis toros de Diego Puerta, que en general dieron buen juego. Diego Puerta, ovación y vuelta en uno y una oreja y vuelta al ruedo en el cuarto. Miguel Márquez, aplausos en su primero y dos orejas y vuelta en el quinto. Manolo Cortés, dos orejas, rabo y vuelta en el tercero y una oreja y vuelta en el que cerró plaza.

—Madrid.— Novillada en la plaza de "Vista Alegre". Buena entrada, rozando al lleno. Reses de Eusebia Galache de Cobaleda, con casta, que dieron juego regular. El festejo empezó a las siete de la tarde y concluyó con luz eléctrica. José Luis Parada oyó palmas en los dos. "Curro" Vázquez logró una oreja en cada novillo. Antonio Porras, ovación y vuelta en el tercero y una oreja y vuelta en el último. "Curro" Vázquez fue sacado a hombros.—(Cifra).

TREINTA CORRIDAS CAPTADAS POR T. V. ADQUIRIDAS PARA MEJICO

Méjico (Efe).— Treinta corridas de la última temporada en España han sido adquiridas por el canal trece de Televisión de esta capital, para pasarlas a su auditorio, según ha hecho público hoy la oficina de Prensa del mencionado canal de Televisión.

En estos treinta videotapes se encuentran las mejores faenas de los más conocidos diestros españoles. No se ha anunciado la fecha en que se iniciarán las transmisiones, pero se dijo que serán en fecha próxima.

Oferta moban

1ª FERIA del TRESILLO 1.969

UN TRESILLO PARA CADA HOGAR BURGALES

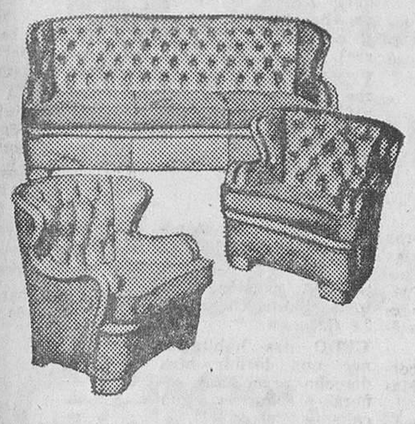

Extraordinaria Venta Especial de tresillos en beneficio de los hogares burgaleses de la capital y provincia

◆

Tresillos en piel, tapicería, napel, cuerotex, etc.

◆

Más de 150 tresillos en todos los estilos

◆

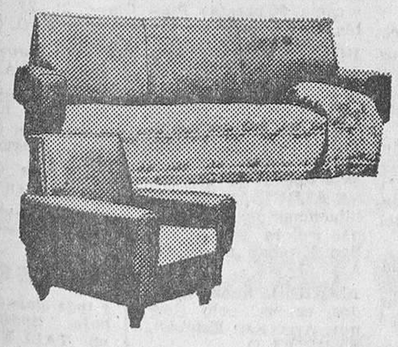

Tresillos de dos y tres plazas, rotondas, sofás-cama, etc.

◆

Total sinceridad, en perfecta confección, calidad y

PRECIOS FINALES de FABRICA

Vea nuestra exposición de LIBRERIAS - BAR

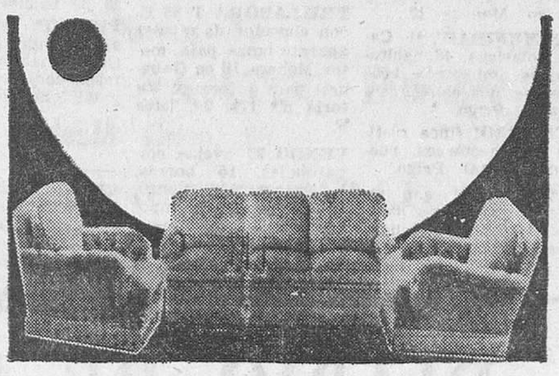

Avenida Generalísimo, 8 y Mtnez. del Campo, 4

moban

M.E.C.D. 2017

ANUNCIOS ECONOMICOS

Estos anuncios se reciben en nuestra Administración (Calle Vitoria, 13 - Teléf. 207148), de NUEVE de la mañana a UNA Y MEDIA de la tarde y de CUATRO a SEIS Y MEDIA de la tarde, así como en todas las Agencias de publicidad.
PRECIO: 10 pesetas hasta diez palabras. Cada palabra más, una peseta.

Alquileres

ALQUILO máquinas escribir, sumar y calcular Crespo. Plaza Alonso Martínez, 7. Principal.

ALQUILO piso 4 habitaciones y baño, cocina grande, amueblado por temporada. Cantero Concepción 2.

ARRIENDO locales comerciales en calle Vitoria de 10 a 20 metros cuadrados cada uno. Cantero Concepción 2

ARRIENDO locales en calle Vitoria para Cafeterías, Pastelerías y toda clase de comercio. Cantero Concepción 2.

ALQUILO o vendo piso a estrenar. Rey Don Pedro, 25.

SE ALQUILA chalet amueblado en la Castellana, informes en el mismo Vista Alegre, n.º 7, de 4 a 8.

SE ARRIENDA piso, calle Vitoria n.º 57, frente muebles Evelio. Informes Vitoria, 62, 3.º el portero con Juan Mata Carrera.

DOS pisos, 3 y 4 habitaciones, baño cocina, comedor. Paseo Fuentecillas. Prigo. 2.750 pesetas.

PLANTA comercial, 120 metros. Mucha altura en Paseo Isla o Fuentecillas.

¡PROPIOS! para restaurante, cantinas farmacias, tiendas comestibles, locales 100 a 200 metros, pegando Fernán González Prigo. Moneda 13

SE ARRIENDA piso exterior céntrico a estrenar, cinco habitaciones, cocina y servicios, razón Antonio de Cabezón n.º 10, 1.º 7.

ALQUILO pequeño local doble altura. Informes: San Francisco, 11, portería.

SE ALQUILA portería para negocio, precio económico. Llamar teléfono 207651, de 4 a 9 tarde.

ALQUILO piso amueblado, temporada, nuevo, tres habitaciones, cocina comedor. Capiscol. Molino Salinas, 11, 3.º S.

ALQUILO piso calle Vía Empalme, 12, 3.º B. Tardes.

SE ALQUILA piso nuevo, tres habitaciones. Doña Berenguela, 7, 1.º A.

SE ALQUILA apartamento amueblado en lo más céntrico de la playa de Laredo. Informes muebles Rex. Santurce. Tel. 254492.

SE ALQUILAN habitaciones amuebladas temporada verano y cocina. Carretera Logroño, 17, 4.º, F.

PISO amueblado todo confort, servicio central, teléfono 205010.

PISO amueblado temporada o fijo, estupendas condiciones, informes 203185.

CASITA planta y piso sin amueblar o amueblado, calefacción, seis habitaciones, informes, Sres. de Lozano, Pisones, 5, 8.º.

ALQUILO piso amueblado, Plaza Mayor, razón, Comercio Mi Tienda.

> **CENTRICO** para oficinas, arriendo una o dos habitaciones de 24 y 16 metros cuadrados. Plaza Alonso Martínez, n.º 9, 1.º.

ALQUILO piso amueblado, temporada verano, Clunia, 8, (Vadillos), razón, portería.

ALQUILO piso confort calefacción central, Santa Casilda, 5. Razón Vitoria, 175, 1.º, A.

SE ALQUILA piso, Carretera Logroño, n.º 1, 3.º, F, informes portería.

VERANEANTES, alquilo habitaciones, Restaurante Parque de Fuentes Blancas.

ARRIENDO piso. Informes portero. Carretera Logroño, 11.

PISO amueblado, nuevo, céntrico, confort, alquilo. Imformes esta Administración.

NECESITO en alquiler entresuelo o primer piso céntrico, para clases. Tel. 202876.

ALQUILO piso veraneo playa Laredo. Teléfono 321750. Bilbao.

SE ALQUILA piso amueblado, temporada de verano. Informes en portería. Calle Vitoria, 115.

ALQUILO una o dos habitaciones con cocina independiente. San Francisco, 78, 2.º izquierda, desde las 6 de la tarde en adelante.

ALQUILO o vendo piso pequeño económico. San Juan, 42, 2.º derecha.

SE CEDEN dos habitaciones cocina cuarto de baño independiente. Temporada verano. Laín Calvo, 39, 2.º derecha.

ARRIENDO piso nuevo sin muebles o con ellos. Informes Tel. 202508.

Automóviles y accesorios

ALQUILER sin conductor, nuevos: Seat 1.500, 850 coupé, 600-D. Renault 10 y Renault 8. Morris y M G 1.000. «Servi Autos». Sanjurjo 9. Teléfono 207716.

> **ALQUILER** sin conductor: Seat 1.500 - Simca 600-D. —GARAJE TURISMO. Calle Vitoria, 20

COCHES sin conductor alquilamos: Seat 1.500, 600-D, 850 nuevos. Almirante Bonifaz, 24, 1.º Teléfono 202904

FERNANDEZ Alquiler coches sin conductor, varias marcas nuevos. Alhóndiga 4 bajo. Teléfs. 203859 y 201505

SE ALQUILAN coches sin conductor San Juan 19 y Pisones 13. Teléfonos 203142 y 201147.

AUTO SPORT Alquiler coches sin conductor, nuevos. Avisos teléfono 200138

AUTO ESCUELA «Rivar» Alquiler sin conductor: 1.500 lujo, 600-D. Briviesca Teléfonos 58 y 92

MOTORAMA. Servicio permanente de grúa. Con nosotros hasta el taller de su preferencia. Asunción de Nuestra Señora, 1. Telf. 203364

> **COCHES** alquiler sin conductor: 600-D, 850 coupé, 1.500, 124 y «MG» totalmente nuevos. Autos Ellen. Garaje San Pedro Cardeña, 90. Teléfonos 200072 y 201874

AUTOS-ALQUILER «Blanco», 600-D, 850 coupé, 124 (nuevos). Garaje Barriada Illera B 69. Teléfono 205638. Informes Calzadas 48 Bajo.

EXCURSIONES viajes Microbuses Europa, coches hasta 25 plazas. Teléfono 208551

VENDO «Seat 600-D» Buen estado. Servi-Auto Sanjurjo, 9.

ALFA Romeo motor Perkins - Land-Rover largo. Citroen 2 CV - Varias DKW Diesel y Gasolina procedentes de cambio por Avia, vendemos revisadas y baratísimas. Ruera Vitoria 19. Tel. 203837

GAMONAL 228 vende 4-L, 4-F impecables.

GAMONAL 228 vende Fiat 600, Seat 600-D y 800, Gordini 1º voltios y Dauphines revisados. Tel. 209929

VENDO camión Barreiros Halcón, muy buen estado o cambio por furgoneta. Plaza Fueros, 15, 2.º Estella.

ASEGURE su vehículo en Mutua Nacional del Automóvil. Economizará hasta un 45 % Almirante Valdés, 2. Tel. 203657. Burgos

VENDO coche Ondine, buen estado, 39.000 pesetas. Bar Felipe, Plaza Vega, 14.

VENDO furgoneta marca Alfa-Romeo tipo microbús, interesados dirigirse a Barriada Blanca Sánchez, 3, 1.º B. Villafría, Manuel Galbán.

VENDO coche marca Renault 4-L, razón Gonzalo Albillos. Villalonquéjar.

VENDO Lambretta 150 en buen uso, económica. Carretera Santander. Fuente Nueva número 5. Carpintería.

GAMONAL 228 vende Tiburón ID. Impecable, buen precio.

SE VENDE Seat 850 en buen estado. Tel. 209769.

OCASION vendo camión basculante a precio desguace. Teléfono 201821.

SEAT 1.500 como nuevo, facilidades, vendo. San Julián, 3, 1.º D.

PARTICULAR Seat 600 Vitoria 27, tel. 202213.

VENDO Dauphine barato muy buen estado. Meca Auto. Calzadas, 28.

AUTOMOVILES seleccionados. Compare precios. Apropiados para revender. Riomiño. Alberto Aguilera, 30. Madrid. 4492100.

VENDO R-8 un año antigüedad. Razón: Julio Sáez de la Hoya s/n. 8.º izquierda. (Casa Colegio Santo Tomás).

VENDO Vespa, buen estado, barata. Calle Ebro, 20.

VENDEMOS Berlina Citroen revisada, 25.000 pesetas. Sanz Pastor, 6.

VENDEMOS Furgoneta Citroen revisada, 22.000 ptas. Sanz Pastor, 6.

Colocaciones

> **SE NECESITA** chica buenos informes. Avda. Cid 34, 1.º, C.

CHICA buen sueldo necesito. Laín Calvo 29, 2.º.

SE NECESITA muchacha, buen sueldo. Martínez del Campo, 9, principal.

SE NECESITA chica para casa, con informes, informes. Bar Burgos.

> **CHICA** de servicio se necesita, poca familia, buen sueldo. San Lesmes, 18, 12.º B. (Frente Iglesia San Lesmes).

SE NECESITA mecánico. Pisones n. n. 13. (R. O. C. 796).

SE OFRECE pintor empapelador especializado. Rapidez y garantía. Vea muestras, domicilio sin compromiso. Juncuas. Telf. 207606.

NECESITAMOS obreros fábrica. Teléfono 204941 (ROC 812).

CRISTALERIAS del Norte necesita chófer, inútil presentarse sin informes (ROC 807)

SE NECESITA pastor dando casa, Miguel Cebreco en Nebreda.

SE NECESITA chico para mostrador. Razón Bar-Restaurante Garilleti. San Lesmes, 2. (R. O. C. 852).

SE NECESITA costurera. Pensión El Siglo, Merced, 7. (R. O. C. 825).

SE NECESITA muchacha servicio familia sin niños. Calle Santa Clara, 3. Florida.

NECESITO asistenta Calle Valladolid, 2, 7.º D.

NECESITO chica buen sueldo, tardes libres. Avenida del Cid, 36, 1.º B.

SE NECESITA chica, sabiendo cocina, para Barcelona. Retribución 4.000. Razón Barriada Illera, 6-8. Tel. 205677.

SE NECESITA chica, nueve mañana a seis tarde. Vitoria, 115, 7.º B.

CHICA se necesita. Merced, 5, 3.º derecha.

SE NECESITA chico para mostrador. Razón, Cafetería Residencia Sanitaria General Yagüe.

SE NECESITAN chicos para mostrador. Bar Mayoral, San Pablo, 16. (R. O. C. 877).

> **PRECISO** chica formal. Bien retribuída. Presentarse en Calera, 10, 4.º B. Tel. 207159.

SE NECESITA chica de servicio. Laín Calvo, 17. Corsetería Mary.

SE NECESITA asistenta, tarde. Informes calle Doña Berenguela, 10, 3.º B.

NECESITAMOS soldadores, aplicaciones técnicas industriales, San Pedro Cardeña, 34. (R. O. C. 870).

NECESITO chica, llamar teléfono 207705.

INDEPENDICESE y gane 20.000 pesetas mensuales aprendiendo serigrafía, profesión nueva, fácil, de gran porvenir para ambos sexos. Pida folleto gratuito sin compromiso a Mater. Muntaner, 81. Barcelona.

GANE de 10.000 a 15.000 pesetas mensuales cultivando champiñones en su propia casa. Negocio cómodo y de gran porvenir. Compramos producción a alto precio. Escribir a Productos Alba, calle Enamorados, 23. Barcelona (13).

SE NECESITA técnico en Radio. Razón, calle Calatravas, 3, principal izquierda. (R. O. C. 832).

CHICO para mostrador se necesita en Bar Restaurante Villaluenga. Laín Calvo, 20. (R. O. C. 847).

SE NECESITAN pintores, Talleres Farre, Andrés Martínez, 13. (R. O. C. 844).

SE NECESITAN oficiales mecánicos en automóviles, informes Alhóndiga, 15, 7.º, habitación, 21. (R.O.C. 848).

SE NECESITA oficiala de peluquería, razón, Hermanas Ortiz, Avenida del Cid, 72, 1.º, B. (R. O. C. 863).

APRENDIZ 14 años necesitamos. Almacenes Epifanio, piso 1.º. (R. O. C. 857).

SE NECESITA oficiales electricistas bobinadores y automóvil. Informes esta Administración. (R. O. C. 692).

SE NECESITA señora viuda o soltera sin familia atender madre e hijo, sueldo a convenir, razón, Paloma, 7, Manacor.

SE NECESITA chica o señora para limpieza y asistenta, informes Laín Calvo, 20, bajo.

SE NECESITA urgentemente muchacha para dos señoras. Teléfono 203838.

SE PRECISAN oficiales de primera y peones, dirigirse a Coboursa, Empresa Constructora, Polígono de Villayuda, final calle 13, junto a Impresa. (R. O. C. 815).

NECESITO oficiales y aprendices ebanistas. Tel. 205654. (R. O. C. 765).

SE OFRECE señor joven con vehículo para reparto, cobro o trabajo similar. Tel. 200392.

> **APRENDICES** 14 a 16 años se necesitan en «Guantes Sancho». Paseo Pisones, 32. (R. O. C. 838).

NECESITO chica. Cordón, 4, 1.º derecha.

SE NECESITA señora de limpieza de pisos, jornada intensiva. Restaurante Casa Elías. Llana de Afuera, 5.

MODISTA necesita oficiala. Santa Casilda número 5, 2.º tercera. (R. O. C. 881).

SE NECESITA chica. Avda. Cid, 6, 9.º A. Feygon. Tel. 204216.

EMPLEADA hogar, para fuera. Buen sueldo. Generalísimo Franco, 5, 2.º izquierda. Tel. 203714.

SE NECESITA chico para recados. Ultramarinos La Isla de Cuba. Almirante Bonifaz, 8. (R. O. C. 883).

SIN MUCHA prisa o seguidamente, me es igual, necesito dos señoritas no muy jóvenes que sirvieran para la casa y algún rato al comercio. Pueden ser también hermanas o bien madre e hija. Este anuncio saldrá los segundos domingos de cada mes, hasta encontrar. Cavero, Haro (Logroño).

NECESITO asistenta. Alhóndiga n.º 17, 2.º habitación 8.

> **SE NECESITA** chico para fábrica Tejidos Castellanos, S. A. Francisco Salinas, 69. Burgos. (R. O. C. 874).

SE NECESITA aprendiz de mostrador. Razón: Bar La Amarilla. San Lorenzo, 26. (R. O. C. 894).

SE NECESITA chico 15 ó 16 años para Bar Buendía. San Francisco, 149. (R. O. C. 893).

SE NECESITA conductor para Pegaso 165. Informes Cooperativa de Transportes. Calle Madrid, 6, bajo. Teléfono 200158. Noches y domingos. (R. O. C. 889).

SE NECESITA montador de muebles con carnet de conducir en Amuebladora - Gamonal. Calle Francisco Grandmontagne, 9. (R. O. C. 888).

SE NECESITA chica para Madrid, buen sueldo. Informes, Vitoria, 28, 8.º izquierda.

SE PRECISAN obreros para trabajo en minerío subterránea, que tengan alguna práctica en la misma. Circunstancialmente se establecen incentivos de rendimiento. Minas de hierro de Olmos de Atapuerca (Estación ferroviaria de Quintanapalla - Burgos). Se facilita hospedaje económico. Información, señor Galvete. San Francisco, 147, 1.º, B. (R. O. C. n.º 1.183).

SE NECESITA aprendiz de 14 años. Farmacia Sr. Torrijo. Calle Aranda de Duero, 6. (R. O. C. 890).

CHICA se necesita con informes. Cardenal Segura, 2, 2.º.

SE NECESITA asistenta con informes. Madrid, 9, 3.º derecha.

NECESITO chicas de servicio, tardes libres. Hostal Boston. Puebla, 2.

SE NECESITA asistenta sólo mañanas. Paloma, 10, 1.º.

A VENDEDORES de libros y electrodomésticos, ofrecemos representación moderna Estantería - Librería - TV. Interesante comisión. Escribir a: Librería Apartado, 211. Gijón.

SE NECESITA chica. Sueldo 3.000-4.000 pesetas. Bar Lorea. Jesús Guridi, 13. Vitoria.

SE NECESITA señora o chica sepa cocina, bien considerada. Avenida Cid, 36, portería.

SE NECESITAN albañiles en el Monte de la Abadesa. Burgos. Fredesvindo Díez.

PRECISO empleada hogar para Bilbao, urgente, muy buen sueldo, hay compañera. Veraneo en la playa. Llamar Teléfono n.º 4. Medina de Pomar.

SE NECESITAN tres señoritas a comisión, de 17 a 30 años, para ventas fácil, sólo para por las tardes,. presentarse los días 16 y 17 de 5 a 7 tarde, calle Trinidad, 16 2.º, D., puerta izquierda, preguntar Sr. Fermín.

Compras y ventas

CARRILES, tubos, accesorios para cortinas «Ferretería Laín Calvo» Teléfono 203394

OCASION Vendo máquinas usadas de escribir, sumar y calcular procedentes de cambios por nuevas. De la Vega Madrid 2. Burgos

VENDO 10 colmenas movilistas moderna apicultura. Los Barrios de Villadiego. Crescenciano.

VENDO registradores último modelo, sin estrenar. Informes Bar El Paso, Alfareros, 1.

VENDO coche niño nuevo. Los Colonia, 12, bajo.

VENDO bicicleta carrera nueva, Juan de Garay, 11.

VENDO bicicleta BH, máquina coser Singer, maletas, aspirador humos nuevo, vestidos modernos señorita. Romancero, 28, 4.º B.

OCASION vendo máquina de tricotar 1,60, n.º 10 automática eléctrica, otra de 1 m. número 12 rematadora y bobinadora. Tel. 203070.

VENDO magnetofón Philips seminuevo, batería y eléctrico. Razón Barriada Illera, calle B 104.

VENDO cocina de gas dos fuegos y horno. Calle Molino Salinas número 2, 5.º F. Capiscol.

VENDO vestido de novia completo. Calle Molino Salinas n.º 2, 5.º F. Capiscol.

SE VENDE forraje de alholvas en cantidad. Tratar Emilio Arce. Granja de Villargámar. Hospital del Rey. Burgos.

VENDO silla niño, semi-nueva, barata. Valentín Jalón, 12, 4.º E.

SE VENDE forraje de avena, finca de cinco fanegas, propio para segar. Informes Barriada Illera, Pozanos, 92. Hipólito Pérez.

VENDO dos perras caza y cachorro perdiguero. San Pedro y San Felices, 12. Almacén.

VENDO moderno vestido novia, gran ocasión. Razón. San Francisco, 151, 6.º A.

SE VENDE vestido de novia. San Francisco, B, 7.º T.

VENDO coche de niño en perfecto estado, económico. Concepción, 17, 4.º, habitación 9.

SE VENDEN 1.500 palos de alubias, bien preparados. Cecilio Martínez. Renuncio.

TENDEDEROS ropa y mueble cama. San Francisco, G, 2.º D.

VENDO perro de pastor a pueba, joven. Alejandro Curiel. Peral de Arlanza.

VENDO balaustradas de hierro para cercar y balcones. Madrid, 27. Salinas.

Detectives

DETECTIVES «Alka». Diplomados en investigación privada. Licencia 1. Teléfono 207526.

BUSQUEDAS de personas, de objetos, de inscripciones en Registros. Detectives «Alka».

VIGILANCIAS en Industrias y Comercios. Laborables, visitadores, representantes, etc. Custodias. Observaciones sobre personas, teléfono 207526.

DELITOS privados. A petición de parte legítima. Obtención pruebas separación legal. Detectives «Alka».

INFORMES técnicos sobre espionaje industrial. Patentes y Marcas. Industrial. Mercados. Control de Distribuidores. Compañías de Seguros. Siniestros y Accidentes fingidos. Teléfono 207726.

INFORMES varios. Aportación de testimonios. Pruebas para Juristas, preceptivos en razón de derecho. Sobre cualquiera otra información o investigación de orden laboral, privada, técnica o financiera. Detectives «Alka».

PREVIA petición de hora. Personal altamente especializado. Reserva absoluta. Detectives «Alka». teléfono 207526.

Enseñanzas

MATEMATICAS, clases particulares. Aparejadores. Profesor Licenciado. San Francisco, 50, 3.º B.

INGLES Profesores nativos titulados. Grupo máximo tres-cuatro alumnos. Enseñanza garantizada. Ramsayss. Sanjurjo, 9, 2.º. 208572.

OPOSICIONES Magisterio, Ciencias y Análisis, convocadas el 3 de Junio en Boletín Oficial. Santa Clara, 57 (interior) A.

SE OFRECE señorita, dar clases de francés a domicilio. Tel. 207405.

ESTUDIANTE de ingeniería daría clases matemáticas, bachillerato. Tel. 202666.

Fincas

> **COMPRO** casa en pueblo situado zona río Arlanza. Covarrubias río abajo. Preferible con pequeño terreno. Ofertas por escrito a esta Administración. Sr. Lores, o personalmente con Administrador

> **SE VENDE** planta diáfana de 120 metros cuadrados en calle Burgense casa nueva construcción. Informes esta Administración.

CONSTRUCCIONES «Bu-Bi» Calle Vitoria, 179. Venta directa de pisos y lonjas. Visítenos en oficina u obra sin compromiso. Grandes facilidades de pago.

VENTA de pisos y lonjas en Vía de Empalme «Construcciones Serrano». Tel. 204385.

«MASEGOSA» Empresa constructora Viviendas desde 235.000 pesetas. Cuatro habitaciones, cocina, aseo, suelo, parquet, bañera, antena colectiva, maravillosas terrazas, soleadísimas. Facilidades de pago. Oficina: Avenida del Cid, 80, 2.º centro. Teléfono 209333.

CONSTRUCCIONES «H. González Alonso» Venta de viviendas. Grandes facilidades de pago. Magnífica construcción y terminación. Razón. Vitoria, 115. Oficina.

CONSTRUCCIONES Sánchez, vende pisos y lonjas comerciales, en diversas zonas. Informes. Avda. Cid, 19 bajo.

> **PISOS** desde 190.000 pesetas, con terrazo, parquet, calefacción, ascensor, etc. Véalos y juzgue usted mismo. Entrada 50.000. Construye Ponce y Alonso, S. L. Calle Madrid, 14. Teléfonos 20 31 21 y 20 79 07.

> **COMPRO** locales comerciales de 20 a 30 m2. Razón: Sr. Moro. Teléfono 204163

SE VENDEN pisos zona Vadillos, exentos de contribución, desde 350.000 pesetas. Las viviendas están terminadas. Informes. Inmobiliaria Constructora Galindo, S. A., calle Melchor Prieto n.º 16, 1.º.

EDIFICIO frente San Lesmes vendo segundo piso estrenar. Teléfono 204028

VENDO pisos entrega en el acto, 5 y 6 habitaciones, baño, servicio, calefacción y agua caliente central, facilidades de pago. Cantero Concepción 2.

VENDO pisos terminados, bien soleados, 4 habitaciones, baño, cocina grande, ascensor-descensor, entrada 130.000 pesetas resto en 10 años. Cantero Concepción 2.

VENDO piso 4 amplias habitaciones, cocina grande, baño, ascensor, entrega en el acto, 225.000 pesetas entrada, 100.000 en 5 años. Cantero Concepción 2.

VENDO locales comerciales céntricos, libres, de 70 y 140 metros cuadrados, con 5 de altos. Cantero Concepción 2.

SE VENDE piso económico y amplio con facilidades de pago. Informes. Vitoria 179, portería

¡NO COMPRE sin haber visto el edificio 35 y su vivienda piloto!, en gran Avenida 40 metros anchura. Construcción avanzada, terminación inmediata, visita, diario y festivos. Todo confort, lujosa terminación, cuatro habitaciones, parquet barnizado, cuarto baño completísimo, calefacción individual Roca, preciosa cocina con terraza, agua caliente, carbonera, muchos más detalles. Precio total 350.000. Entrada convenir. Resto muchas facilidades, a 10 años. Informes: Construcción: Avenida de Gamonal, 87 (antes Casa la Vega).

SE VENDEN pisos y lonjas económicos, en carretera de Arcos. Talleres Pedro. Teléfono 206268.

> **VENTA** de pisos. Llave en mano, 4 habitaciones, cocina y baño muy amplios, calefacción, ascensor y descensor, cocina butano, calentador, armarios de formica, alicatado en cocina y baño hasta el techo. Forma de pago. Una entrada el resto en mensualidades. Construcciones Dican S. L. Gamonal. Carretera Poza de la Sal, mano izquierda, teléfono 207316 y 205840 (810).

> **¡PISOS** terminados, llave en mano! Viviendas Castilla S. A. se los ofrece en Carretera de Villimar (Gamonal). Entrada a convenir, resto grandes facilidades, cuatro habitaciones, suelos de parquet y terrazo, calefacción, ascensor subida y bajada, agua caliente. Visítenos sin compromiso, o infórmese, llamando al teléfono 209048.

SE VENDEN y se arriendan bajos. Vitoria, 115, oficinas. Hermanos González.

CRUCERO San Julián, antiguo chalet «El Crucero». Pisos terminados, 4 habitaciones, cocina, baño, instalación calor negro. Terraza, ascensor. Desde 325.000. Facilidades. 150.000 diez años. Magníficas lonjas. Informes. 11-2 y 4-6.

PARTICULAR vende o arrienda pisos lujos 120 metros. Vitoria, 56, duplicado, portería.

VENDO piso 5-C, estrenar. San Lesmes, 18 frente iglesia. Razón: portero.

SE VENDEN magníficos pisos subvencionados, sol todo el día, dos terrazas, 4 habitaciones, cocina y aseo completo en calle Avila paralela a Alfareros. Construcciones Bernardo Alonso.

VENDO o arriendo Bar Jupa. C. 23. Capiscol.

VENDO piso Lavaderos, 3, 3.º, C. Junto Parque Artillería.

VENDO piso por inminente traslado, razón esta Administración.

VENDO piso, cambio residencia, 140 metros, 6, 7 habitaciones, baño, tres servicios, moderno, calefacción central, dos ascensores, centriquísimo, dos terrazas, mucho sol, preciosa avenida. Teléfono 207273.

OCASION vendo piso junto Academia de Ingenieros, Barriada Juan XXIII, bloque 12, portal 1.º, 5.º, 2.

CONSTRUCCIONES Adrián García. Venden pisos calle San Francisco 121, prolongación Padre Flórez: sol todo el día. Renta limitada Grupo Primero, acceso a la propiedad según cédula calificación provisional de 16-10-68. Expediente BU-GT-35/68. Terminación antes del 9-7-70. Autorizado para percibir cantidades a cuenta del precio. Número Registro Publicidad 22

VENDO casa planta baja piso y patio en calle Juan de Garay n.º, 21. Razón: Carnicería Elena. San Lorenzo.

SE VENDE piso. Fernán González, 47, llamar de 5 a 7, teléfono 200335.

VENDO piso económico, Francisco Sarmiento, n.º 7, razón portería.

VENDO o alquilo locales de 30, 70 a 120 m.2. Capiscol y Alfareros, informes Bar El Paso, Alfareros, 1.

VENDO pisos económicos, llave en mano, Fuentecillas, 15, duplicado, 3.º, Sr. Ibáñez.

VENDO piso a estrenar, buenas condiciones de pago razón, teléfono 201789.

SE VENDE piso amueblado o sin amueblar, 5 habitaciones, baño y terraza, tel. 200961.

SE VENDE un desapartado a un kilómetro de Pineda Trasmonte y tres de la carretera Madrid con 500 m. de río. Dirigirse: Miguel Elena (Alcalde), Pineda Trasmonte.

VENDO pisos nuevos en calle Madrid. Informes, Merced, 8. Botería.

VENDO piso exento, cuatro habitaciones, llave en mano. Informes Relojería Ortega, Carmen, 7, de 6 en adelante.

> **ANTES** de comprar su piso visite todos los de Burgos y al final examine la calidad y condiciones que le ofrece Arranz-Acinas. Venta directa de pisos con formalidad absoluta. Entrega de llaves inmediata. Oficina: Carretera de Logroño 15, 1.º.

VENDO chalet, con pequeño jardín, bien situado. Informes: calle Huerto del Rey, 18, 3.º.

VENDO pisos, tres amplias habitaciones, ascensor. Del Val, Mola, 16, 3.º, derecha.

VENDO piso segundo, centro calle Vitoria, cinco habitaciones, ascensor, facilidades, informes, Gestoría Recalde, calle Madrid, 11.

VENDO piso y local céntrico, propio bar o marisquería. Razón Melchor Prieto, 1.º izquierda.

VENDO piso tres habitaciones y servicios. Doña Berenguela, 7, 1.º D.

VENDO piso zona Vadillos. Exento a estrenar. Tel. 207989, de 3 a 5.

VENDO pisos llave en mano, 4 habitaciones, facilidades uno con habitación independiente, razón Bar Patillas, Calera.

¡VERANEANTES! Venta o alquiler de apartamentos en Laredo. Precios interesantes. Prigo. Moneda 13.

¡COMUNIDADES! Casa solariega, 40 habitaciones, amueblada, 1.500 metros, dos calles, céntricas. Prigo.

¡COMPRO! finca rústica 200 hectáreas, pueblos, capital. Prigo.

CASA-Chalet! con terreno libre, vendo. ¡Ocasión! 550.000 facilidades. Crucero San Julián. Prigo, mañanas.

¡SEÑORAS! ¡Qué viviendas! lindando Edificios Feygón, ¡pisos! 4, 5, 7 soleadísimas habitaciones, hall, varios baños, dos entradas, calefacción central, magníficas vistas, adecuadas profesionales, entrega llaves acto. 100.000 a 300.000 entrada, resto 10 años. ¡Visítelas! Prigo, Moneda 13. Mañanas.

¡PROFESIONALES! hermosa vivienda, 9 amplísimas habitaciones, tres baños, otros servicios, exento contribución, calefacción agua caliente central. Martínez del Campo, frente Catedral. Prigo, Moneda 13.

¡SIN compromiso! vea a Prigo, y le solucionará su piso. Moneda 13. Mañanas.

¡ATENCION! permutaría piso de 3 habitaciones estrenar, por coche turismo. Prigo, Moneda 13.

¡PARCELAS! pegando carretera Villafría, 1.000, 6.000 metros, mucha fachada. Prigo.

SE VENDE hostal con mucha clientela por no poderlo atender. Informes Tel. 203350.

SE VENDE piso cinco habitaciones económico, facilidades, exterior, zona San Pedro La Fuente. Tel. 203350.

VENDO o alquilo piso parquet, exterior, soleado, libre, exento, ascensores, cuatro habitaciones. San Francisco. Teléfono 207013.

SE VENDE o se alquila local en la carretera Logroño. Informes Barriada Inmaculada. Casas Inugara. D. 3.º B.

¡PISO! llave en mano, cinco habitaciones, servicios, soleadísimo, paseo Fuentecillas, facilidades. Tel. 207993.

> **SE VENDE** solar para edificar, 700 m2. San Pedro Cardeña (Burgos). Tel. 205861.

SE VENDE chalet en construcción, con huerta, frente a Piscinas. Tel. 207018.

VENDO piso centriquísimo 4 estupendas habitaciones, cocina y baño, calefacción, suelos de parket, puertas de envero, cocina mixta eléctrica y butano, informes en el mismo al lado de los cines Goya y Consulado.

VENDO piso económico, Francisco Sarmiento, n.º 7, razón portería.

VENDO piso Vitoria, 179, con el portero.

SE VENDEN pisos 3 y 4 habitaciones, zona Vadillos. Razón, San Lorenzo, 28, 1.º.

VENDO piso junto Catedral, tres habitaciones. Informes esta Administración.

PISO soleado. Fuentecillas 145.000, resto Caja. Vega «Tejidos José María».

Ganados y aperos

VENDO cosechadoras automotrices varias marcas, segunda mano, en perfecto estado, garantizadas como nuevas. Sr. Minguito, teléfono 200029.

SE VENDEN 160 corderos y corderas en Masa.

VENDO verraco York, edad 10 meses, Hospital del Rey, frente bar Gloria, tel. 201430.

TRACTORES usados todas las marcas.

TRACTORES usados precios económicos y cómoda financiación.

TRACTORES usados en perfectas condiciones y garantizados.

SE VENDEN en: Talleres Ausín Alfareros, 19. Burgos y Talleres Martín, Avda. Carlos Miralles n.º 39. Aranda de Duero.

VENDO trilladora «Ajuria» T-90, seminueva, con o sin motor eléctrico de 30 H. P., muy barata. Francisco Miguel. Torquemada.

SE VENDE una trilladora Flosan y guadañadora marca Hoz. Quintanilla Somuñó.

VENDO trilladora Ajuria n.º 1, motor de petróleo 25 HP. Informes Santos García. Río 12. Miranda de Ebro.

REMOLQUES Luremo. Alfareros, 45.

TRILLADORA T 80 R. con elevador de mies y aparato lanza paja, motor Mohesa 10 en Gabanes, para informes, Vitoria n.º 179, 9.º, letra F.

VENDO 30 ovejas emparejadas, 15 borras, Valeriano Valdivielso, Santa María del Campo.

VENDO novilla pinta próxima parir, Manolo Gutiérrez (Sordillos).

TRILLADORA Ajuria R. 80 trapezoidales. Trilladora Ajuria. N.º I motor eléctrico. Trilladora Ajuria. N.º I. Trilladora Ajuria. N.º I. Atadora Trepat. I, 30 corte un año de uso. Atadora Trepat. I, 30 corte un año de uso. Atadora Internacional. I, 80 corte. Remolque 5 toneladas nuevo ocasión 33.000. Tractor. Fordson Major. Tractor. Fordson Major. Tractor. Ebro. Tractor. Ebro. Tractor. Ebro 44. Tractor. Super Ebro. Tractor. Fiat 411 R. Tractor. Fiat 211 viñero. Tractor. Internacional 430. Félix Serrano García. General Mola, 63. Haro (Logroño).

VENDO 120 ovejas, 60 con cría y otra partida de 63 ovejas 19 con cría, Félix Abad y Nemesio Tapia. Itero del Castillo.

VENDO cosechadora Laberda, modelo M 100, corte 3.60, tanque y sacos, Villagonzalo Pedernales. Santiago González.

TRILLADORA Ajuria R-80, vendo. Andrés Palacios. Bañares de Rioja (Logroño).

VENDO trilladora Ajuria. Isaac García Martínez. Villagonzalo Pedernales.

SE VENDEN 100 ovejas emparejadas y 50 borras en Villanueva Matamala, para tratar con Laurentino Gozalo. lo.

SE VENDE máquina gavilladora y carro de par, seminuevos. Secundino Pampliega. Villagonzalo Pedernales.

VENDO carro de bueyes nuevo en Páramo del Arroyo. Para tratar con Secundino Izquierdo Calleja en dicho pueblo.

ESQUILADORAS Sunbeam. Para un mejor esquilado de sus ovejas, esquiladoras Sunbeam. Distribuidor oficial Cuchillería Fermiñán, San Cosme, 14, además por cada esquiladora que compren Sunbeam y Fermiñán una afeitadora le regalarán. Cuchillería Fermiñán. San Cosme, 14. Burgos.

VENDO rebaño completo por no poderlo atender, cien pares. Luis del Río. Arcos de la Llana.

VENDO dos machos burreños. Tratar Amado Ruiz. Las Quintanillas.

VENDO vaca de leche recién parida con dos terneros, buena producción. Federico Monedero. San Millán de Juarros.

VENDO cerdo semental siete meses, choto 12 días. Hospital del Rey. Ignacio García.

VENDO segadora atadora Ajuria, seminueva, barata. José Alegría. Abaigar (Navarra).

VENDO tres toros sementales. Ratinos, 14 y 20 meses. Abilio García. Zalduendo.

Huéspedes

ADMITO dos huéspedes. Pisones, 5, 10.º, A. Derecha.

SE DA pensión completa. Santa Clara, 42, 2.º C.

CEDO dos habitaciones, una dormir, otra derecho - cocina a señoras o señoritas, agua caliente. Tel. 203174.

MATRIMONIO daría pensión económica, comodidades. Informes esta Administración.

DESEARIA chicos pensión completa o dormir o doy habitación derecho cocina. Fernán González, 39, 1.º derecha.

DOY pensión completa y cama, 65 pesetas. Puebla, 2, 1.º.

DOY pensión completa a chico joven. Vitoria, 58, 5.º izquierda.

SE ADMITEN señoritas y matrimonios pensión completa o sólo dormir sitio céntrico, casa nueva. tel. 208514.

SE ALQUILAN dos habitaciones derecho cocina. señora sola. Calle San Esteban n.º 35, 3.º A.

ALQUILO habitación dos camas, solo dormir. Arco San Esteban, n.º 35, 2.º D.

OFREZCO 2 camas pensión completa. Avenida Reyes Católicos, 23, 2.º, izquierda.

DOY pensión o sólo dormir. Calle Vitoria, 53, 3.º izquierda.

PENSION completa o sólo dormir. Tel. 208071.

CEDO habitación, céntrica, confortable, baño y teléfono 205748.

Muebles

VENDO dormitorio, cama 1,05. Razón, calle Julio Sáez de la Hoya, s/n. 8.º izquierda. (Casa Colegio Santo Tomás).

VENDO armario

Aranda

Suelta de palomas mensajeras

SUELTA DE PALOMAS MENSAJERAS

Por la Sociedad Colombófila de España, a las seis de la mañana de hoy, se procederá desde los muelles de la estación del ferrocarril Valladolid-Ariza a la suelta de doscientas palomas mensajeros procedentes de palomares de Sabadell y Tarrasa, calculándose que tarden en cubrir la distancia que existe entre Aranda y sus respectivos palomares de tres a cuatro horas, pudiendo influír en este tiempo el estado nublado del cielo.

Por lo general todas las palomas vuelven a su palomar, salvo las que sufren algún accidente, entre los que son más frecuentes el ser atacadas por aves de rapiña o por causa de algún disparo de cazadores durante su ruta, bien en vuelo o en ocasión en que se detienen en algún bebedero para apagar la sed.

Antes de proceder a la suelta se les suele dar comida y agua en abundancia para que durante su vuelo tengan que hacer las menos paradas posibles.

LAS OBRAS DEL POLIGONO «ALLENDEDUERO»

Las obras que las diferentes industrias están realizando en el polígono «Allendeduero» siguen a gran ritmo, sin duda aprovechando o con intención de aprovechar el buen tiempo y los días más largos.

Hemos dicho que con intención de aprovechar, porque en realidad no se puede hablar de buen tiempo propiamente dicho, refiriéndonos en este sentido a la frecuencia de los chaparrones que últimamente parece que han decrecido, pues la temperatura, no muy calurosa pero agradable, favorece las obras.

En las factorías «Michelín» van surgiendo naves y más naves de diferente extensión superficial y hasta de diferente aspecto, pero en su conjunto se trabaja intensamente, por lo que hemos podido observar, tropezándose tan sólo con la dificultad de la abundancia de agua que mana en los pozos construídos, que tiene que ser achicada durante las veinticuatro horas del día.

En otras industrias que también se encuentran en periodo de construcción se trabaja igualmente a gran ritmo, suponiendo que todas ellas quieren finalizar sus instalaciones dentro del presente año para empezar la producción dentro del próximo año.

Por lo que respecta a los trabajos de infraestructura se encuentran finalizados en la mayoría de las calles o avenidas, trabajándose en las que restan y en el colector general en su unión del polígono residencial con el industrial, cuyo tendido va junto a la vía del ferrocarril Valladolid-Ariza, en dirección a la primera población, estando cubierto en su mayor parte.

APARTADO DE LA CARIDAD

Comunicación cristiana de bienes. Cuanto tiene el hombre, de Dios lo ha recibido para sí y para sus hermanos. Hay, por tanto, una parte que el hombre no puede retener sin apropiarse de lo que no le pertenece y que debe entregar a sus hermanos necesitados, en quienes Dios, por su infinita bondad, ha querido personificarse.

La señora pendiente de operación en el caso número 8, ha sido intervenida felizmente y con carácter gratuíto. Que Dios se lo pague.

Ha sido anulado el caso de caridad número 9 aparecido en la Hoja Parroquial de 27 de Abril. La familia del enfermo epiléptico ha devuelto las 1.900 pesetas que se habían adelantado para viajes y consulta médica, molestos por manifestaciones hechas por algunas personas, que protestaban, con poca caridad, que sus cuotas parroquiales se destinasen a este fin.

Nuestros fondos no proceden nunca de esas cuotas suscritas por feligreses de las parroquias, sino de entregas voluntarias que hacen personas piadosas y humanitarias, directamente en la Caja de Ahorros del Círculo de Obreros.

Mal pueden, quienes se han escandalizado con el enfermo epiléptico, creer que la ayuda económica era de ellos, cuando todavía no se había pedido para este caso, por no saber, hasta su regreso de Madrid y conocer por el tratamiento médico prescrito, la cantidad necesaria a solicitar.

Caso número 10. — Familia en situación angustiosa. Su vivienda es un carro. El padre sin trabajo y la madre embarazada. Se precisan 3.000 pesetas inmediatas para su hospitalización y adquisición de ropa. Y se gestiona una colaboración para el padre y vivienda económica.

Los Cursillistas del Grupo de Caridad.

EL MERCADO DEL SABADO

En cuanto al mercado se refiere, es decir, a los puestos que se sitúan en la plaza del Caudillo y en la del Comandante Requejo, se puede considerar como importante, habiendo estado bastante concurrido.

Se ha notado gran afluencia de gente de los pueblos comarcanos, que se ha visto incrementada con esa otra gente eventual que iba de paso, tal vez atraída por la curiosidad de estos mercados semanales, que se celebran en nuestra villa, descartados aquellos otros de los miércoles, que han perdido en importancia.

Han predominado, como es natural en esta época del año, los puestos de frutas y hortalizas de la comarca, que se encuentran ahora en todo su apogeo.

MEDICO DE GUARDIA

Don José-María Díez Llano, calle Arias de Miranda, número 17, teléfono, número 216.

FARMACIAS DE GUARIA

Hoy, don Ramón Mira Alvarez, en plaza del Caudillo, número 28, teléfono, número, 148.

Mañana, lunes, don Indalecio de las Heras, calle de Arias de Miranda, número 38, teléfono, número 146.

CARTELERA

TEATRO - CINE ARANDA "Vivir en la cumbre" (3-R).

TEATRO PRINCIPAL. — "La bahía de la esmeralda" (2).

EXTRAORDINARIA ANIMACION EN ARANDA CON LA FINAL DE COPA

Es extraordinaria la animación que reina en nuestra villa con el paso de los entusiastas bilbaínicos hacia Madrid para presenciar el partido de final de Copa, contribuyendo a ello el excelente día que ha hecho el sábado.

Ha sido incesante el tráfico en forma de caravanas que ha habido, acentuándose en la tarde, en que han pasado los autocares, pues por la mañana todo se redujo a coches ligeros y algún microbús.

Los servicios de vigilancia, tanto de la Policía de Tráfico como de la Guardia municipal, se han redoblado, dada la ingente muchedumbre y de vehículos que ha pasado, calculándose que ha superado a la de otros años, en que también jugó el Atlético de Bilbao la final, pese a los ferrocarriles. También los servicios de ambulancia y el Hospital de los Santos Reyes, según las noticias que nos llegan a última hora, están funcionando, sin duda por haber ocurrido algún accidente grave, pero la premura de la salida del coche de línea, nos impide, de momento, informar con más detalle a nuestros lectores.

No ha faltado la explosión de entusiasmo de nos norteños con sus chistus, sus bailes y hasta sus comparsas debidamente uniformadas e improvisadas. Todo es sol, alegría, entusiasmo y confraternización de castellanos y vascos.

AGRICULTOR

Acopla a tu empacadora el cilindro machacador marca "LAGARTO" de extraordinarios resultados en la presente campaña.

Con el mismo trabajo y tiempo, saca las pacas de paja trilladas.

El cilindro machacador marca "LAGARTO" se acopla a todo tipo y marca de empacadoras.

La acreditada recogedora-trilladora y cargadora de paja, marca "LAGARTO".

El trillo ensilador especial para trillar paja y alfalfa empacada.

Industrias DEL CURA

ARANDA DE DUERO (BURGOS)

Teléfonos 365-281. Apartado 83

¿SABE USTED...

...que existen más de

10 MILLONES de usuarios de frigoríficos IGNIS en todo el mundo?

IGNIS

Dueña de los mercados internacionales

Concesionario:

MASFARNE BURGOS, S. A.

Francisco Salinas, 22

Distribuidores:

FRIMET

Pisones, 3

ELECTRICIDAD SANTOS IBEAS

Laín Calvo, 30

TV ELECTRODOMESTICOS RADIAN

San Juan, 17

TV VIVAR ELECTRODOMESTICOS

Mil Viviendas, 16

ELECTRODOMESTICOS DEL MORAL

Santa Clara, 14

MELGAR DE FERNAMENTAL

Excursión escolar

Doscientos escolares de Melgar de Fernamental realizaron días pasados una excursión de fin de curso, patrocinada por el Ayuntamiento de la localidad y la Caja de Ahorros Municipal.

Los excursionistas —acompañados de sus educadores— partieron de madrugada con dirección a Valladolid, cuya ciudad visitaron detenidamente, para luego continuar hacia el santuario de la Virgen del Henar, donde niñas y niños oyeron la santa misa, reanudando el viaje hasta Segovia, donde admiraron el acueducto y el alcázar, dirigiéndose posteriormente a la Fuencisla, donde almorzaron. Por la tarde visitaron la Granja de San Ildefonso, donde vieron correr las fuentes y admiraron los espaciosos salones del palacio, contemplando los artísticos relojes que en el mismo se guardan.

De regreso se detuvieron en Aranda y Burgos y a últimas horas de la noche los excursionistas llegaron felices y contentos a Melgar de Fernamental.—*F. PALACIOS ORTEGA*

Salas de los Infantes

Se vende casa de dos viviendas y cuarto de baño y calefacción, junto con huerta de 1.000 metros, con gallinero. Tratar con Eduardo García.

Revista de Prensa

ES IMPOSIBLE PRECISAR AUN EL SISTEMA DE DESIGNACION DEL PRESIDENTE DE LA ORGANIZACION SINDICAL. "ARRIBA" (PAG. 1). NOT. (PYRESA) DIARIO "SP". (PAG. 3).

Aunque la Comisión ministerial que trabaja sobre el borrador del anteproyecto de la Ley Sindical ha avanzado estos días notablemente en sus tareas, resulta imposible precisar aún el acuerdo sobre el sistema de designación del Presidente de la Organización Sindical, según han informado a Pyresa fuentes dignas de todo crédito. Han sido consideradas diversas fórmulas de designación, pero aún no ha quedado definitivamente contrastada la noticia transmitida ayer por otra agencia de Prensa y publicada en el diario "Ya", según la cual la Comisión ministerial habría llegado al acuerdo de que el Presidente de la Organización Sindical será designado por el presidente del Gobierno, oída la propia Organización. La noticia de referencia no responde totalmente a la realidad.

LA FINANCIACION POPULAR. "LA VANGUARDIA ESPAÑOLA" (BARCELONA). 12-VI-69. (PAG. 7). ART. DE ANTONIO ALVAREZ SOLIS

El aumento de las tarifas eléctricas va por buen camino para las compañías de electricidad. La cuestión a poco que se analice, nos hace volver al viejo convencimiento de que el español medio soporta sobre sus espaldas un considerable e incomprensible esfuerzo financiero: el de pagar lógicamente los servicios que se le prestan y sostener con aportaciones suplementarias, la máquina que presta esos servicios. Con ello venimos a convertirnos, a la vez, en clientes de las grandes empresas y en obligados e importantes empresarios de esas mismas firmas, aunque esto último sólo a los efectos de un perpetuo y elevado dividendo pasivo.

La situación de pagar la lana y alimentar al cordero resulta altamente original y quizás no se dé en ningún otro país. Nos hallamos en un país donde las cosas han de pagarse al menos dos veces si queremos que funcionen discretamente y crezcan de un modo relativo. Ahora bien; esto lo creemos injusto ya que contribuir a cualquier financiación expansiva por vía del aumento tarifario debe dar origen al cobro de unos beneficios. Si no sólo es justo que paguemos lo que consumamos. Por su parte las empresas deben, en tal caso, pechar con el resto mediante ampliaciones de capital, empréstitos o cualquier otro instrumento financiero propio del mercado de capitales.

ORIENTACION DE LA POLITICA DE VIVIENDAS. "ABC". (PAG. 30). EDIT.

En una orden del Ministerio de la Vivienda encontramos ciertas orientaciones que permitirían hablar casi de una nueva orientación en la política de construcción de viviendas. Los criterios parecen mejor adaptados a la realidad de las necesidades y posibilidades de la construcción que los hasta ahora vigentes. La medida es realista. Por mucha que sea la necesidad social de viviendas, los constructores no acudirán a su edificación si no tienen despejado el camino de un razonable beneficio.

Salvado el déficit principal quizá convendría, en un futuro próximo, acortar lo posible los plazos de amortización de los créditos para no incurrir en una saturación del endeudamiento. Para evitar que los plazos muy largos de devolución, ahora impulso y estímulo, no se tornen, mañana, frenos y obstáculos a la construcción por falta o escasez de créditos, devueltos, para seguir prestando.

EL MURO DEL SILENCIO. "ULTIMA HORA" (PALMA DE MALLORCA). 10-VI-69. (PAG. 3). ART. DE J. TOUS BARBERAN.

En muchas ocasiones se acusa a los diarios y a quienes los hacemos de que no hablamos de tal o cual cosa. Los que así nos acusan no se percatan que ello quizá sea consecuencia del medio ambiente en que nos desenvolvemos, porque lo cierto es que a pesar de la Ley de Prensa el sacar información "de aquello" que interesa resulta cada día más difícil. Y no vayan Vdes. a pensar que únicamente nos referimos a la hostilidad con que es recibido el periodista en determinadas entidades u organismos, estatales, paraestatales o simplemente privados. También es entre los ciudadanos, como seres individuales y libres de opinar, donde se nota una fuerte resistencia a manifestarse. Parece como si una "ley de silencio" rodeara las acciones de los hombres.

BANCO HISPANO AMERICANO

MADRID

DIVIDENDO A CUENTA

En uso de las facultades estatutarias y de acuerdo con lo establecido en el decreto de 31 de Diciembre de 1941, el Consedo de Administración de este Banco ha acordado repartir a los señores accionistas un dividendo a cuenta de los beneficios del ejercicio de 1969 cuyo importe es el siguiente:

ACCIONES NUMEROS 1 a 7.200.000

Dividendo bruto, pesetas	37,65
Impuesto sobre las rentas del capital	5,65
Líquido por acción	32,00

El pago de este dividendo quedará abierto el día 1.º de Julio próximo en todas las oficinas de este Banco y en las centrales de los Bancos de Gijón, Herrero y San Sebastián.

Madrid, 13 de Junio de 1969

El Vicesecretario general, MANUEL OTERO TORRES.

MODERNO y elegante con la sobriedad

moradillo

y... un verano con éxito

Trajes y prendas de sport en una línea moderna y elegante... El éxito de su verano radicará en la calidad y perfección de nuestros diseños, confeccionados con los más nobles y funcionales tejidos estivales.

MORADILLO

VISTE SU PERSONALIDAD A MENOS PRECIO

Importante fábrica muebles de cocina (laminado plástico)

SOLICITA

Firmas venta de muebles o electrodomésticos como DISTRIBUIDORES EXCLUSIVOS EN PROVINCIA.

Escribir a Imagen, Arenal, 1. Madrid. Referencia M. D. C.

OCASION

VENDO VOLKSWAGEN

Informes. Telf. 205381.

UN DOMINGO EN EL CAMPO ES POCO

todos los días disfrutara en su hogar de un ambiente sano, aspirando OZONOPINO RUY-RAM, que mezclado con agua y lanzado a la atmósfera la purifica con su delicioso perfume de bosques. "RUY-RAM". Higienista. — MADRID.

M.E.C.D. 2017

DEPORTES 12

CRONICA DEPORTIVA, ESPECIAL PARA «DIARIO DE BURGOS»

ATLETICO DE BILBAO-ELCHE UNA FINAL INESPERADA

- La sobriedad vasca, frente a la habilidad levantina
- Clemente y Asensi, los hombres claves del partido
- Encuentro de pronóstico difícil, aunque la calle dé favorito al Atlético de Bilbao
- La potente delantera bilbaina tropezará con la firme defensa ilicitana

Por PEDRO ESCARTIN

Madrid.— (Crónica deportiva de la Agencia LOGOS).- Cerca de cien mil espectadores presenciaron el dos - cero del Elche a la Real Sociedad, en el desempate del martes en el Estadio Bernabéu. Victoria justa, fútbol de fuerza, sin ideas en los donostiarras, frente al hábil, veloz y rico en iniciativa, de los jugadores levantinos. Una vez más se vio que cuando el espíritu de lucha, el ansia ciega de ganar no tiene el servicio de unas ideas adecuadas, el coraje no sirve para nada. Cierto que la Real Sociedad quedó en el minuto cuarenta y tres con diez jugadores, por justa expulsión de Santamaría, pero esto no es motivo suficiente para justificar la distancia de fútbol colectivo o individual entre unos y otros tal y como se vio en el Bernabéu, que en nada nos recordó el gran juego de la Real Sociedad en el Manzanares, contra el Atlético de Madrid. Entonces jugaron fútbol de vitola modernísima. El martes, no: fueron superados por el Elche en todos los aspectos del juego.

UNA FINAL QUE SERA REÑIDA

La calle, que con tanta frecuencia equivoca el pronóstico al pensar con el corazón, ya dio su favorito para la gran final: el Altético de Bilbao. Es la especialidad vasca, estamos de acuerdo. Tienen experiencia y sandrán al Estadio Bernabéu con la etiqueta de favoritos. Pero se nos permitirá, decir tras lo visto al Elche ante la Real Sociedad, que los levantinos no van a ser enemigo fácil, pues tiene las cualidades que molestan al estilo del Atlético de Bilbao, que para llegar donse se encuentra, dejó el camino al Real Zaragoza, después al Deportivo de La Coruña y más tarde al Granada. Miles de seguidores vascos estarán en el gran encuentro final.

Estamos de acuerdo en que la tradición pesa siempre y ella en fútbol, está al lado del Atlético de San Mamés, pero no creemos que los jugadores del Elche tengan excesivo respeto a la historia. El equipo de San Mamés, no es demasiado firme en su defensa, aunque tenga en la puerta nada menos que a Iríbar, uno de los dos guardametas de la selección nacional. La delantera es línea fuerte, sobre todo su ala izquierda Clemente-Rojo y el interior acaba de ganar el premio del jugador con más línea de regularidad en rendimiento dentro de la temporada que está terminando. La delantera vasca va sin embargo a encontrar una difícil defensa en Ballester - Iborra - Llompart - González más un medio rompedor con Curro que no dará facilidades. El Atlético de Bilbao es la fuerza, con su tradicional estilo copero, un buen fútbol de ataque. Pero la final es un sólo partido y en él cabe cualquier reslutado. Esto no es la Liga.

ELCHE NO SALTARA EN VICTIMA

El Elche jugó en el Estadio Bernabéu, ante la Real Sociedad, tal y como debía hacerlo y contra el Atlético bilbaíno habrá de emplear idénticas armas. Es una final donde la fuerza vasca, encontrará el juego hábil, rápido y abierto de los levantinos. Para llegar al último trance, de la Copa tuvieron que eliminar al Pontevedra, Valencia y Real Sociedad. No ha sido camino fácil. El juego raso del Elche, que trabaja en pequeños espacios, con entregas a primero o segundo toque, dará mucho quehacer al conjunto de Iriondo que, por el hecho de saltar al campo en favorito y el Elche en víctima, ya crea en ellos un estado de responsabilidad que puede ser bueno o malo, según la marcha inicial del encuentro.

Hemos visto a Araquistain muy seguro y tranquilo en sus acciones, sobre todo en balones altos, que es precisamente especialidad en el juego de ataque de los vascos. Nos gustó la defensa, sobre todo el lateral Ballester, que se cruza bien y el tranquilo Llompart. Pero lo mejor de los discípulos de Maspoli, es el fútbol de todos para todos, apoyo de líneas y hombres, la velocidad de jugador y balón, que es la auténtica. Puede y debe ser una final bonita por contraste de estilos e ideas, duelo feroz con el centro del terreno y dureza de juego en cuanto el árbitro abra la mano demasiado, olvidando que lo primero de todo es obtener un fútbol correcto.

UNA COPA ALOCADA

Queremos recordar a nuestros lectores que en la actual competición de Copa han caído, a las primeras de cambio, el Real Madrid, campeón de Liga; el Barcelona, aún campeón de Copa; Las Palmas, segundo clasificado en Liga. Después quedaron K. O. Atlético de Madrid y Valencia. ¿Se atreven ustedes a dar pronóstico para la final? Quien esto firma, no. Es un partido donde todo es posible y aunque la calle dé favorito al equipo de San Mamés, no creemos que los de Altabix salten en víctimas. Tienen jugadores, capaces de decidir el título de Copa y dar la vuelta al pronóstico. Curioso que en un lado y otro, el interior izquierda, Clemente en los bilbaínos y Asensi en los de Levante, sean los hombres clave por calidad, disparo y fácil infiltración en el área. ¿Campeón el Atlético de Bilbao? Es posible, Pero ¿por qué no el modesto Elche? La cosa no está clara.

boutique del automóvil

PROXIMA APERTURA - APARICIO Y RUIZ, 5

ENCOFRADORES Y PEONES

Bien retribuídos. Se precisan en obras INDUCOSA, Fabrica Gonvarri, calle 11, Polígono Gamonal - Villayuda. Viajes de traslado a obra en vehículo de la Empresa. (ROC. Núm. 875)

COPA DAVIS

RUMANIA ELIMINA A ESPAÑA AL VENCER TAMBIEN EN DOBLES

Gran partido de Orantes y Arilla que, sin embargo fallaron en el juego decisivo

Valencia.—(Crónica de Alfil). Rumania ha eliminado a España de la Copa Davis de tenis. Los rumanos Ion Tiriac e Ilia Mastase, vencieron esta tarde también en el partido de dobles a la pareja española formada por José Luis Arilla y Manuel Orantes, en cinco sets por 6-4, 6-8, 9-7, 7-9 y 8-6.

Con esta victoria los rumanos totalizan ya tres puntos y han resuelto la eliminatoria aunque los españoles ganasen mañana domingo, los dos últimos partidos de singles, que son ya un mero trámite para la suerte de la eliminatoria.

Rumania se enfrentará ahora a Rusia, que con tres victorias a cero a su favor, ha eliminado ya prácticamente a Italia del torneo. El partido de dobles hoy ha tenido un desarrollo accidentado. La lluvia, que comenzó a caer con fuerza a los veintiun minutos de juego, en el décimo game del primer set, obligó a suspender el partido. Pudo reanudarse, tras la precaución de cubrir la pista con grandes mantas de plástico, pero aunque débil e intermitente siguió lloviendo durante casi todo el partido.

El match comenzó a las cuatro y dos minutos de la tarde y terminó a las ocho menos cinco. Es decir, que, en total, con interrupción y descanso, tuvo una duración de cinco horas y cincuenta y tres minutos.

Además, las continúas protestas del rumano Nastase, disconforme con algunas decisiones del juez árbitro o de los jueces de silla o molesto porque el público mostraba apasionadamente su entusiasmo en los aciertos de los españoles, tuvo que ser llamado al orden por dos veces por el juez del encuentro, el italiano señor Martini.

La pareja española se ha batido con bravura extrordinaria frente a un doble técnicamente superior. La pareja rumana de Nastase y Tiriac está considerada como uno de los mejores "dobles" del Mundo. Hoy, en afecto, comenzaron ganando con relativa facilidad el primer set. A fuerza de bravura ganaron los españoles el segundo, para adjudicarse con muchos apuros el tercero los rumanos. Volvió a ganar, con extraordinario esfuerzo la pareja española el cuarto set y en el quinto llegaron a dominar a los rumanos de tal manera que Arilla y Orantes llegaron a tener cuatro juegos a uno a su favor. Es decir que el partido parecía ya resuelto para España. Pero los rumanos se adjudicaron el sexto game de ese decisivo set y Orantes perdió su servicio en el séptimo. Era el momento clave, porque los rumanos pusieron el tanteador en cuatro a tres y se adjudicaron luego su propio servicio, para empatar a cuatro sets. Todavía, Arilla y Orantes llevaron por delante el juego hasta el décimo primer game, con seis a cinco. Empataron los rumanos y en el décimo tercer juego perdió Arilla el servicio, dando a los rumanos ventaja y servicio en el game siguiente. En éste volvió a fallar Arilla en dos ocasiones y fueron tantos decisivos para dar el partido a los rumanos.

Sin embargo, no hay que cargar de culpas a Arilla. Por el contrario, ha jugado un partido sensacional; uno de los mejores de su vida tenística. Ha sido un Arilla extraordinario, rápido, fortísimo y poderoso en el golpe, duro y acertado en el saque y llevando el ritmo del juego.

Mañana se disputarán los dos partidos finales, de individuales entre Tiriac y Arilla y Nastase y Orantes.

boutique del automóvil

PROXIMA APERTURA - APARICIO Y RUIZ, 5

BOXEO

Otro rotundo éxito del equipo local frente al que vino de Valladolid

Los burgaleses ganaron seis de los siete combates disputados

Posible: Una velada gratuíta, en la plaza de toros

Una nueva reunión pugilística tuvo lugar ayer tarde en el frontón cubierto de la Ciudad Deportiva, organizada por la Federación Burgalesa de Boxeo, a cuyo esfuerzo no correspondió en esta ocasión el público como era de esperar. Puede que influyera la retransmisión, en diferido, del partido de fútbol disputado entre Inglaterra y Brasil. Contará también, sin duda, el hecho de que en estos grogramas no se incluya algún combate de profesionales. El caso es que la Federación derrocha entusiasmo y no encuentra toda la colaboración que sería de desear.

La velada de anoche constaba también de siete combates, en los que los boxeadores locales tenían por contrincantes a un equipo desplazado de Valladolid, sobre el que se impusieron rotundamente. He aquí los resultados.

Primer combate.— Pesos plumas). De los Mozos (Burgos), vence a Sánz (Valladolid), por inferioridad, en el segundo asalto.

Segundo combate.— Pesos plumas. Fleta (Burgos), vence por puntos a Domínguez (Valladolid).

Tercer combate.— Pesos gallos. Toquero (Burgos), derrota a Díaz (Valladolid), por puntos.

Cuarto combate. — Pesos ligeros. Sánchez (Burgos) semifinalista del Campeonato de España, vence por puntos a Fernández (Valladolid).

Quinto combate. — Pesos moscas, Rodríguez (Valladolid), se adjudica el triunfo sobre Navalón (Burgos), por lesión de éste en el tercer asalto. Fue reconocido por el médico de la Federación doctor Del Val, quien pronosticó edema palpebral que le impedía, al púgil local, la visión del ojo derecho. Fue ésta la única victoria que se anotaron los vallisoletanos.

Sexto combate.— Pesos plumas. Charcán II (Burgos), derrota por puntos a Cholo (Valladolid). El triunfo se decidió de manera clara en el tercero y último asalto.

Séptimo combate.— Pesos superligeros. Charcán I (Burgos), sub-campeón de España, se impuso claramente a los puntos, a Gómez (Valladolid).

¿VELADA GRATUITA EN LA PLAZA DE TOROS?

Según comentario hecho ayer mismo por el presidente de la Federación Burgalesa de Boxeo, parece ser que tienen previsto montar para el próximo día 8 de Julio una velada de boxeo en la plaza de toros. Vendría un equipo de Madrid y la entrada sería gratuíta, con el fin de ganar aficionados. El sistema nos parece estupendo. Veremos lo que luego nos brinda la realidad.

El partido San Juan - Juventud fijado para hoy a mediodía

Por disposición federativa

Como recordarán nuestros lectores, los equipos locales C. D. San Juan y Deportivo Júventud, tenían que haberse enfrentado el pasado día 5, en partido correspondiente a la fase de ascenso a Tercera, que ya terminó, como todos saben, con el triunfo del Palencia. No lo hicieron, porque fue negado "El Plantío", y ellos a su vez se negaron a irse a otro campo, ya que todo lo tenían previsto para jugar en aquél.

Pues bien, elevada la oportuna queja a la Federación, ésta, al parecer, ha fallado que dicho encuentro se celebre hoy. La información nos la facilitó un directivo sanjuanista, quien nos indicó asimismo que el partido dará comienzo a las doce. Esperemos que no vuelvan a encontrarse las puertas cerradas...

MODERNICE SU PISO

Colocamos parket, sintasol, empapelado, pintado.

M. OJEDA

Barriada Juan XXIII número 1, teléfono 205740-648

FUTBOL AFICIONADO BURGALES

Partidos para hoy

Relación de los encuentros que se celebrarán hoy, domingo en el campo "Esteban Ascensión" de la Ciudad Deportiva.

SEGUNDA CATEGORIA REGIONAL (Aficionados)

A las 10, At. Burgalés - Burgos C. F. (Delegado del San Juan).

A las 12, Huelgas - Comanche, C. F. (Delegado del Burgos C. F.).

A las 3,30, San Esteban - Real Burgos. (Delegado del Inter C .F.).

SEGUNDA CATEGORIA REGIONAL (Juveniles)

A las 6,15, Real San Felices-Inter C. F. (Delegado del San Esteban).

Además de los equipos de aficionados citados anteriormente, toman parte en el torneo. Real San Felices, Cortes, San Juan y Castilla.

ZAHORRA

PARA RELLENO, CEDEMOS GRATIS

Incluso cargue sobre camión

Obras y Construcciones Vicario. — GAMONAL.

Si visita

ESTABLECIMIENTOS BARUQUE, S. A.

podrá ver cómo fabrican muebles para Vd., por esto

ESTABLECIMIENTOS BARUQUE, S. A.

venden a precios auténticos de fábrica.

Compare precios con quien desee, calcule lo que puede ahorrarse y Vd. será cliente de

ESTABLECIMIENTOS

BARUQUE, S. A.

CALLE SAN PEDRO CARDEÑA, 38

(Frente Seminario Misiones)

POR

1.755 PESETAS

MENSUALES

puede Vd. adquirir

MAGNIFICA VIVIENDA EN GAMONAL

Solicite hoy mismo información a:

CASARES

VILLA CALATRAVA

(La Castellana)

TELEFONO 207356

o en obra

En cumplimiento de la Ley de 27 de Julio de 1968 NO SE PERCIBIRAN CANTIDADES EN METALICO HASTA LA ENTREGA DE LAS VIVIENDAS.

M.E.C.D. 2017

DEPORTES 12

ATLETICO DE BILBAO Y ELCHE EN LA FINAL DE LA COPA

Unos setenta mil seguidores de ambos equipos se calcula que confluirán sobre Madrid

Bilbaínos e ilicitanos tenían ayer una duda en la alineación

Según un ordenador electrónico, el Atlético ganará por 3-2

Madrid (Logos). — El clima de entusiasmo e interés gira en aumento alrededor del partido de la final de mañana. Esta mañana ha comenzado la riada de aficionados de Bilbao y Elche, en trenes, autobuses y toda clase de transportes. Todos los lugares de alojamiento están ya repletos o pedidos para hoy y mañana. Por la noche llegaron muchas expediciones en las que destaca el elemento vasco. Para mañana por la mañana se espera el fuerte de la llegada de aficionados de diversas provincias. Se calcula que entre vizcaínos y levantinos la cifra pasará de 70.000 personas. La animación es extraordinaria ya en Madrid, viéndose cafés, restaurantes, etc. completamente llenos. Los problemas de aparcamiento se hacen muy difíciles dado el número de turismos, autocares, etc., que llegan continuamente a Madrid habiendo tomado la Jefatura Central de Tráfico medidas excepcionales para intentar resolver el gran problema que se presenta hoy y mañana.

Se calcula que el lleno puede ser el de 120.000 personas, cifra máxima en un partido de final de la Copa del Generalísimo.

En cuanto a la actividad de los equipos, el Elche después de su entrenamiento de ayer en la Ciudad Deportiva del Real Madrid, que fue bastante fuerte, hoy ha dedicado el día al descanso absoluto. Sólo por la mañana dio un paseo por los alrededores de la sierra para estirar las piernas pero sin ejercicios ni carreras. Por la tarde descansaron en el Hostal, viendo la TV. No vendrán a Madrid hasta pocas horas antes del partido.

El entrenador Maspoli ha manifestado que el equipo sigue bien, can gran moral y buena forma física. Dijo que en el equipo hay un gran optimismo sobre el resultado del partido. En cuanto a Serena dijo que está mejor y se ha entrenado bien, pero tiene dudas sobre la alineación. En todo caso decidirá mañana si juega él o Emilio.

Agregó Maspoli que ha renovado su contrato con el Elche por un año más. El equipo, con la duda de Serena por Emilio, será el mismo que jugó frente a la Real Sociedad.

En el cuartel del Atlético de Bilbao, establecido en El Escorial, hay confianza y optimismo respecto al resultado del partido que esperan ganar, pero ha ytambién inquietud, ha manifestado Iriondo, por la indudable calidad del Elche.

El Atlético ha realizado esta mañana un ligero entrenamiento en el campo local. El equipo será probable el anunciado, aunque Iriondo tiene una ligera duda respecto a Arieta que tiene una herida infectada, pero cree que se recuperará pronto con el tratamiento seguido. Por la tarde el equipo vasco se dedicó al descanso.

Así, la probable alineación será: Iríbar; Sáez, Echeverría, Aranguren; Igartúa, Larrauri; Argoitia, Uriarte, Arieta, Clemente y Rojo.

En la eventualidad de que hagan falta, en último caso, han venido también Deusto (portero), Aguirre, Ibáñez, Zugazaga, Estéfano (que en caso de necesidad sustituirá a Arieta) y Betzuen.

Repetimos que, en principio, está previsto que de salida, el cuadro local esté formado por Guti; Julio, Paco, Arsenio; Miguelito I, Pestaña; Zay, Casiano, Del Val, Miguelito II, Ferreiro.

Con ellos figuran también, para salir a actuar en distintos momentos, Izarra, Espinosa, Baruque, Blas, Cirilo, Arturo, Sevilla, Mariano, Kubalilla, Alfredo y Argüelles.

Un buen amigo se puso ayer al habla con el Astillero, por conferencia telefónica. He aquí la información obtenida.

—Tenemos previsto llegar a Burgos a las once de la mañana. Lo haremos en caravana, puesto que con el equipo se desplazarán cuatro autocares con aficionados, más una serie de coches particulares. Pararemos en las proximidades de la Casa de Socorro —que es lo mismo que decir, añadimos nosotros, junto al colegio y taller-escuela de los subnormales, en cuya ayuda se desplazan— y una hora más tarde tendrá lugar la actuación del Coro "Astander".

La alineación inicial, por nuestra parte, será ésta: Amadeo, (Benavente): Canor. Urbistondo, Tito; Macario, Casuso; Carreras, Benavente, Argos, Campín y Cubano.

En calidad de "suplentes" irán José, Alonso e Ignacio.

Los aficionados serán portadores de una gran pancarta. Y en cuanto al equipo, también llevaremos un banderín con el que obsequiar a nuestros oponentes.

A este respecto nos consta que el conjunto burgalés piensa corresponderles regalándoles un "Cofre del Cid".

En fin, no es cosa de extendernos más. Confiamos plenamente en que millares de burgaleses acudan esta tarde a El Plantío, donde pasarán dos horas gratísimas y harán algo como es el mostrar su amor por tan incomparablemente bello el prójimo; en este caso concreto, por los niños subnormales de Burgos.

PRONOSTICO DE UN ORDENADOR

Bilbao (Logos). — Treinta y cinco mil personas han salido de esta capital durante el día de hoy en dirección a Madrid para presenciar la final de la Copa entre el Elche y el Atlético de Bilbao por medio de doscientos cincuenta autocares, cinco mil coches particulares, dos trenes especiales y varios vuelos "charter".

"El Correo Español-El Pueblo Vasco" ha pedido a un ordenador electrónico, modelo 1.620, de la Universidad de Deusto, un vaticinio sobre este encuentro. Se ha facilitado al ordenador una serie de datos tales como el puesto que cada equipo ocupó en la Liga, la historia copera, goles de la temporada encajados, resultados habidos en las confrontaciones Atlético-Elche, clasificaciones y puntuación estimativa de los jugadores facilitadas por técnicos de fútbol de Bilbao, Madrid y Barcelona. El ordenador ha estimado que los leones tienen un 72 por 100 de probabilidades de cantar el alirón, y ha adelantado el siguiente tanteo: Atlético de Bilbao, 3; Elche, 2.

boutique del automóvil

PROXIMA APERTURA-APARICIO Y RUIZ, 5

IMPORTANTE EMPRESA NECESITA PERITO INDUSTRIAL

—Edad 24-30 años.
—Uno o dos años experiencia industrial.
—Conveniente haya trabajado en talleres con mando directo sobre personal.
—Sentido de la organización.
—Serán preferentes los que posean conocimientos de DELINEACION INDUSTRIAL.

—Puesto de porvenir y con posibilidades de promoción.
—Sueldo a convenir.
—Trabajo en Burgos.

Escribir enviando curriculum vitae, acompañado de cuantos datos estimen complementarios, pretensiones económicas, etc. a Apartado 22. — BURGOS. Ref. PERITO. (ROC. Núm. 886)

VENTA DE PISOS
Edificios "LA ISLA"
Paseo de la ISLA
desde 629.800 Pts. precio total
a pagar 100.000 Pts. entrada única
5.275 Pts. mensuales
y 150.000 Pts. hipoteca 10 años
UNA CONSTRUCCION DE MAGNIFICA CALIDAD
INFORMACION Y VENTA:
BEYRE, S. A.
OFICINAS: JARDIN DE LA ISLA, (frente a la cascada)
(En los propios edificios) Telfs. 207649 y 209926
DE 9 a 1 y de 4 a 7 - FESTIVOS, de 10 a 2
VISITE NUESTRA VIVIENDA PILOTO

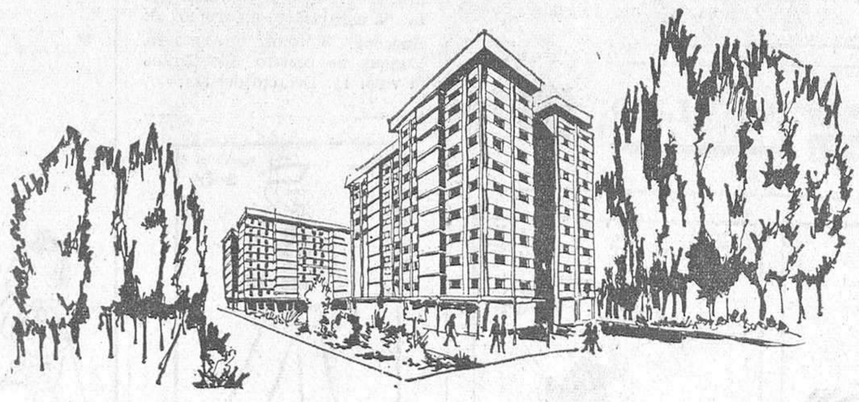

Las cantidades anticipadas por los compradores están garantizadas por la COMPAÑIA ESPAÑOLA DE SEGUROS DE CREDITO Y CAUCION. Póliza n.º 13.588 (Ley 57/1968) y serán ingresadas en la Cuenta Especial n.º 2.670 - Caja de Ahorros del Círculo Católico de Burgos.

COMIENZAN LAS 24 HORAS DE LE MANS

En la primera vuelta resultó muerto Woolfe

París (Alfil).—A las dos de la tarde se dio la salida a la 37.ª carrera automovilística de velocidad y resistencia de Las Veinticuatro Horas de Le Mans. La hora clásica de salida fue adelantada este año en razón de las elecciones presidenciales que tienen lugar mañana en Francia.

En la primera vuelta se produjo una colisión entre dos coches: el Ferrari de Chris Amon, que salió ileso, y el Porsche de Woolfe. Este piloto pereció abrasado. Era un rico industrial de Birmingham (Inglaterra), que hace apenas una semana adquirió el «Porsche 917» en el que ha hallado la muerte cuando aún no había concluído la primera vuelta al circuito.

Woolfe tenía 35 años de edad y estaba casado.

Caldereros
se necesitan en
EUCALSA
C./ Logroño - Villayuda
(ROC. 878)

Hoy juegan los veteranos del Astillero y del Burgos

El partido tiene por finalidad allegar fondos con destino a niños subnormales

A las cinco y cuarto de la tarde de hoy, según se ha anunciado, se jugará el partido de fútbol, que ha sido posible montar, merced a la desprendida y generosa actitud de los veteranos del Astillero y del Burgos.

El hecho de que algunos de estos jugadores, ya retirados de su vida activa, hayan accedido a «vestirse de nuevo de corto», tiene por objeto contribuir a una causa hermosa, como es la de allegar fondos con destino a la admirable obra que «Aspanias» realiza en favor de los subnormales. Este es el motivo que asimismo debe obligar a los burgaleses para comparecer esta tarde en «El Plantío» o en último caso a remitir su óbolo, mediante adquisición de una localidad, a cuyo fin se han fijado precios eminentemente populares y al alcance de todos: 15 pesetas, general y 30, tribuna.

Pero es que, además, el encuentro ha sido revestido de diversos alicientes, determinados por la prsencia de varios jugadores recordados de la afición burgalesa, que formarán no sólo en el equipo local, sino en el del Astillero, pues de dicha localidad son algunos de los que antaño militaron en el Burgos y en el Juventud.

La Unión de Veteranos de Astillero no ha regateado esfuerzo ni aportación económica para hacer viable este partido y lograr los resultados que con él se persiguen. Desplaza igualmente a su coro, que ofrecerá un concierto a mediodía en los salones del Círculo de la Unión y a su cargo corren íntegramente los gastos de viaje y estancia. Asimismo, los componentes de la selección burgalesa, no sólo prestan su concurso deportivo, sino que cada uno de ellos ha hecho un donativo de cien pesetas. Ante ejemplos de este tipo, confiamos que el público no regateará ahora su aportación.

El Celta batió por 4-0 al Pontevedra

Victoria del Madrid en Sevilla por 2-1

Vigo (Alfil).—En partido amistoso disputado esta noche en Balaidos, con regular entrada en las gradas, el Celta venció por cuatro goles a cero al Pontevedra.

EL MADRID GANA AL SEVILLA

Sevilla (Alfil).—Por dos goles a uno ha vencido el Real Madrid al Sevilla en partido amistoso jugado esta noche en el estadio de «Sánchez Pizjuán», en homenaje al Sevilla por el ascenso a la «División de honor» y su proclamación de campeón de la Segunda División.

Taquimecanógrafa
con conocimientos de archivo, necesita importante empresa. Escribir al apartado 355. BURGOS.

boutique del automóvil

PROXIMA APERTURA-APARICIO Y RUIZ, 5

Los clubs de Primera División estudian diversos problemas del fútbol español

Solicitan de TVE millón y medio por cada partido que se televise

Olmedo, nuevo entrenador del Valladolid

Madrid (Logos). — Hoy ha celebrado una reunión el presidente de la Federación Española de Fútbol con los presidentes de los Clubs de Primera División que asistieron en casi la totalidad para tratar de las cuestiones que se planterán en el próximo pleno nacional del 11 de Julio en Madrid. Además de los problemas de la sustitución de jugadores, admisión de jugadores y entrenadores extranjeros, reducción de la Tercera División, etc., se habló de la retransmisión de los partidos por TV. Parece que los clubs piden millón y medio de pesetas por cada partido que se televise previo pago por anticipado y que dichos partidos oficiales se celebren el sábado por la noche, en lugar de las siete y media de la noche de cada domingo como hasta ahora. De aprobarse en su día esta petición, se trataría con la TVE. la cuestión.

OLMEDO, ENTRENADOR DEL VALLADOLID

Madrid (Logos). — Con gran sorpresa, pues se creía que continuaría entrenando al Rayo Vallecano. Enrique Olmedo ha fichado seguramente por mejores condiciones económicas por el R. Valladolid al que ha entrenado ya ayer. No se sabe quién le sustituirá en el equipo de Vallecas.

MENTIS

Madrid (Logos). — El Real Madrid por medio de su portavoz oficial ha desmentido rotundamente que el club vaya a fichar al delantero del R. Betis, Quino, como se ha asegurado en los medios futbolísticos.

PROPUESTA PARA JUGAR CONTRA LOS EQUIPOS ITALIANOS

Madrid (Alfil). — En el curso de la reunión de los presidentes de los clubs de fútbol de Primera División con el presidente de la F. E. F. se estudió una propuesta de Costa por la que los 16 clubs de Primera División española se enfrenten a los 16 de la Liga italiana (el primer clasificado español contra el primero del campeonato italiano; el segundo contra el segundo, etc.). Está previsto que se enfrenten a doble partido los miércoles.

SELECCION SUB-23

Madrid (Alfil). — Los jugadores que formarán la expedición que el próximo martes, por la mañana, saldrán del aeropuerto de Madrid-Barajas con dirección a Belgrado (desde donde tomarán un autocar que los lleve a Novi-Sad) son los siguientes: Grande, Igartúa, Clemente, Rojo, Irureta, Barrachina, Rodríguez Reina, Rexach, Pujol, Bustillo, Sol, Ballester y Esnaola.

Al frente de la expedición marcha don Manuel Zafra. La selección española, se enfrentará a la selección yugoslava en encuentro correspondiente a la Copa de la U.E.F.A. para menores de 23 años.

CLUB CAMPEADOR
Teléfono 203371
HOY, ACTUACION DEL EXTRAORDINARIO CONJUNTO
LOS JOSMAN
Alternando simultáneamente con
LOS CID'S

La F.I.C. levanta el castigo a Eddy Merckx

En atención a su irreprochable pasado

Va a ser revisada la reglamentación anti-doping

Bruselas (Alfil).—La Federación Internacional de Ciclismo profesional ha levantado la sanción del corredor ciclista Eddy Merckx.

El comité directivo de la Federación Ciclista Profesional Internacional ha acordado, en razón del pasado irreprochable del corredor Eddy Merckx y del resultado negativo de varias pruebas a las que se sometió, conceder el beneficio de la duda, por mayoría, al corredor y, por consiguiente, levantarle la sanción de suspensión por un mes que le había sido impuesta por la Federación ciclista italiana.

Eddy Merckx podrá participar, por consiguiente, en la próxima Vuelta ciclista a Francia.

En la reunión, el comité directivo acordó, sin embargo, aceptar los resultados de la investigación llevados a cabo por la Federación ciclista italiana, adoptando por unanimidad la decisión de efectuar una revisión completa de la reglamentación en materia de represión del «doping» deportivo y con este fin se ha acordado asimismo crear una comisión de expertos de la Federación Internacional de Ciclismo profesional, del comité de la Federación y de otros organismos internacionales para estudiar esta revisión.

COMPLACE A LOS CICLISTAS ITALIANOS LA DECISION SOBRE MERCKX

Milán (Alfil).—La anulación del castigo impuesto al belga Eddy Merckx, decidida hoy por el comité directivo de la Unión Ciclista Profesional internacional, reunido en Bruselas, fue acogida con placer entre los ciclistas profesionales italianos.

Florencio Magni, presidente de la Asociación italiana de ciclistas profesionales, manifestó: «Leyendo detenidamente el comunicado de Bruselas comprendo más la urgencia de una revisión en la ley sobre anti-doping. Es muy importante el hecho de que los dirigentes hayan entendido que las cosas no van del todo bien y cuando se revise el anti-doping, hay que tomar en cuenta las argumentaciones hechas por nosotros».

D. Carlos Serna Tapia nuevo presidente de la Federación Burgalesa de Baloncesto

Ayer se reunió en Valencia la comisión directiva de la Delegación Nacional de Educación Física y Deportes, la cual estudió diversos problemas y aspectos relacionados con el deporte español.

En el curso de dicha reunión se dio cuenta del nombramiento de don Carlos Serna Tapia, como presidente de la Federación Burgalesa de Baloncesto.

boutique del automóvil

PROXIMA APERTURA-APARICIO Y RUIZ, 5

M.E.C.D. 2017

GAFAS SOL
COLORES MODA
I'ZAMIL
LAIN CALVO 28

Diario de Burgos
FUNDADO EN 1891

PALENCIA y DAVID
DOS NOMBRES de ABRIGO
EXIJA MANTAS «DAVID»
A SU PROVEEDOR

FIGURA DE LA SEMANA

EDDY MERCKX

Por Ramón LUJAN

LA Nochebuena de 1960 el tendero de Meensel-Kiezegem regaló una bicicleta a su hijo Eddy, con la condición de que «había de ser primero en todas las pruebas». El niño había nacido el 17 de Junio de hace ahora veinticuatro años, en esa villa flamenca a quince kilómetros de Lovaina. Le gustaba el fútbol, el baloncesto y el tenis, pero se encariñó enseguida con la «burra». Había madera de campeón.

Cuando ahora ha llorado en el hotel italiano por la descalificación en el «Giro», acusado de drogarse, quizás le haya dolido el que alguien dudase de sus hazañas. De su honradez están todos seguros. Cuando vino a España, hace un par de años, dijo tajante: «el doping debe desterrarse por completo. Cualquier medida que se tome para evitarlo me parece correcta». Ahora, por extrañas circunstancias, le ha tocado a él la china. Ha llorado porque siempre ha sido un deportista íntegro, desde antes de ganar, a los diecinueve años, el título de campeón del Mundo, aficionado, de fondo en carretera. Poco después conoce al seleccionador y ex-corredor belga Lucien Acou, que le encuentra bien pronto hueco en su equipo familiar: Eddy se casa con su hija, Claudine, en Diciembre de 1967 y eligen un paraíso llamado Islas Canarias para pasar la luna de miel.

Profesional desde 1965, sus victorias, casi se relatan con leer el calendario de las pruebas internacionales. Lo mismo le da llevarse la Milán-San Remo que la Vuelta a Levante, el campeonato del Mundo profesional en carretera que el Giro de Italia del año pasado. Al niño de oro con aires de graduado por cualquier universidad norteamericana empiezan a mimarle los halagos: le comparan con el campeonissimo, Coppi, y Anquetil dice de él, después de una derrota más: «Merckx corre con un motor o tal vez con alas, yo sólo corro con las piernas. Es fabuloso».

Edmon o Eddy sabe que la droga puede aumentar el el esfuerzo físico, pero que arruina una vida. Cuando en Julio de 1967 muere el inglés Simpson en el Tour se descubre que casi todos los corredores se inyectan en plena carrera con jeringuillas metálicas que luego arrojan a la cuneta. El es todo vocación, entrega y lucha a una profesión demasiado oscura a veces. La corona del Giro quizás no le llegue este año. Pero él se sabe libre de culpa.

Después agarrará los cuernos difíciles del manillar y seguirá lanzándose a tumba abierta por las carreteras y por la vida, con la ilusión de quien no chupa rueda, entre otras razones porque no tiene a nadie por delante. El hijo del tendero de ultramarinos de Bélgica pondrá las peras a cuarto a todos los corredores sin perder la tierna, humilde, desconcertante y simpática sonrisa de quien pide perdón por ser el mejor, a cuerpo limpio de drogas.

NUESTROS COLABORADORES

EL ACENTO

Por Francisco-Javier MARTIN ABRIL

NO me refiero al acento gramatical: al prosódico, al ortográfico... Me refiero al acento con aire y música del idioma, de tal o cual idioma, en relación no sólo con un país determinado sino con una región, con una provincia, con una ciudad. Un ciudadano inglés de «cejas altas» no tiene el mismo acento que un ciudadano inglés de los barrios alejados. En la famosa película «My Fair Lady», basada como todo el mundo sabe en el «Pigmalion» de Bernard Shaw, podemos apreciar toda la gama de sutilezas de la lengua de Shakespeare. No se trata va de utilizar tales o cuales vocablos, sino de matizar hasta la quintaesencia la música del idioma: un idioma lleno de complicadas suavidades. ¡El aire! ¡La música! ¡El acento!

Al pasar por la habitación de mi casa destinada a la clase de inglés, oigo que la profesora dice: «Sí, habla inglés, pero con ¿Hay, puede haber, un patrón ¿Hay, puede haber un patrón que sirva de modelo al acento de los idiomas? ¡Difícil problema! He aquí la cuestión. Dicho en inglés resultaría más inglés y más bonito, por auténtico.

Dicen que los que hemos nacido en Valladolid tenemos tonillo. Tonillo ¿con relación a quiénes? ¿A los vascos? ¿A los andaluces? ¿A los gallegos? ¿A los catalanes? ¿A los madrileños castizos? ¿No será que los que tienen tonillo son los otros? Sin término de comparación, no hay tonillo, no puede haber acento. Por eso, los sordos carecen de inflexión. No se oyen y hablan monótonamente. El paisaje de su voz es de llanura.

Cada día está más de moda el aprendizaje de idiomas. Me parece bien, aunque los idiomas no son todo. Los idiomas son vehículos auxiliares, maravillosas muletas para poder andar por el Mundo sin los puentes de los intérpretes. Y no creamos que sabemos un idioma, aunque poseamos vocabulario, aunque podamos traducir, aunque nos hagamos entender. Lo verdaderamente difícil es «cantar» ese idioma y entenderlo cuando lo «cantan» los que lo «cantan» bien. Se entiende mejor a los que hablan mal un idioma, que a los qu. lo hablan con esa elegancia que procura la cultura. Y el centro universitario. Y la gran ciudad —con reservas.

A mí me parece que los ingleses de buen inglés, dentro de su fonética exigentemente escalonada, suavísimamente mullida, cantan al hablar. Casi, casi, cacarean. Cuando oigo hablar a mi hija con ingleses, advierto que la chica española se ha asimilado, no ya las palabras y los giros, sino el acento; no ya la letra sino la música. Y ello, a fuerza de vivir el idioma y de vivir en una Inglaterra universitaria. La envidio y escucho, escucho, aunque yo no entienda lo que dice.

Hay que pulir aristas, alisar sílabas y letras excesivamente chisporroteantes o picudas. Lo cual ya no es problema de saberes concretos sino de saberes adquiridos a costa de muchas experiencias y de muchos ensayos. Los cómicos necesitan «meterse en situación» ¡Y qué arduo es «meterse en situación» de idioma!

Pienso ahora en el francés de De Gaulle, que probablemente entendemos peor que el francés del librero de Montpellier o de la panadera de Orleans. Y pienso en el italiano de las mujeres de Milán, a las que yo escuchaba como si todas fueran «primas donnas» de la Scala.

El acento, el buen acento, por sí solo, puede constituir, para el que escucha, aunque no entienda, un auténtico placer: algo así como el deleite que nos produce la contemplación de un buen «abstracto». Pero el buen acento ¿por qué lo es? El mal acento ¿por qué es mal acento? Yo no sabría contestar más que esto: porque sí y porque no, respectivamente.

UN PRINCIPE PARA GALES

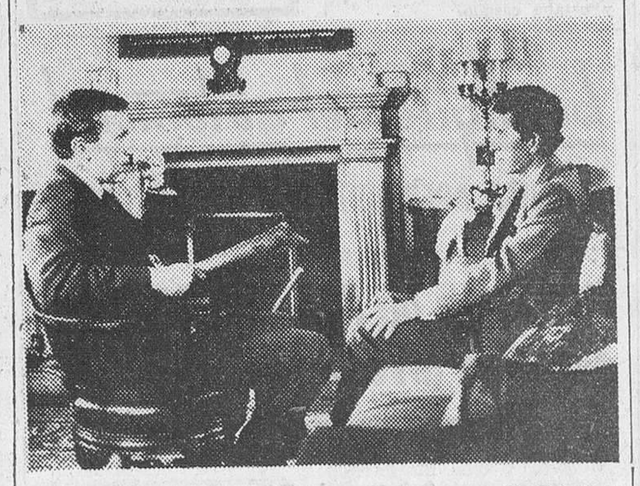

Newbridge On Wye, Radnorshire, Inglaterra. — El Príncipe Carlos durante su primera entrevista para película, con el as de la televisión David Frost, que ha volado especialmente desde los Estados Unidos para dirigir la entrevista. Esta entrevista será incluída en una película en color titulada «Un Príncipe para Gales», que será hecha con motivo de la investidura como Príncipe de Gales en el Castillo de Caernavon (Telefoto UPI-CIFRA)

Dibujos con siete errores

Estos dos dibujos son aparentemente iguales. Siete diferencias les separan. Si es usted buen observador, debe descubrirlas antes de cinco minutos

Carta de MADRID

Por «TACHIN»

Legrá dejó «groggy» al árbitro de su combate con Scalco

Encuesta sobre los principales temas que atañen al sacerdocio

En cinco años se han duplicado las pérdidas por incendios

MADRID. *Sesenta y cinco preguntas sobre los principales temas que actualmente atañen al sacerdocio han sido formuladas a 2.723 seminaristas de cuarenta y seis Centros de formación eclesiástica. La encuesta ha sido elaborada por la Oficina general de Sociología religiosa y estadística de la Iglesia y en ella se pregunta sobre el origen de las vocaciones, los motivos de la decisión vocacional, las ideas sobre el futuro del sacerdocio, relaciones entre autoridad y obediencia, cuestión del celibato clerical, etc. La muestra ha sido tomada a un 70 por 100 de los seminaristas y con las respuestas aportadas se han elaborado 260 tablas de correlación, que serán enviadas a todos los Seminarios una vez que se haya realizado la síntesis global de los problemas detectados. Se trata especialmente de evitar la excesiva racionalización de los estudios en los primeros cursos de los Seminarios mayores y facilitar a los seminaristas una adecuada familiaridad con la Sagrada Escritura. El nuevo plan de estudios abarca cinco años completos y prevé un sexto año dedicado a la preparación pastoral para el ejercicio del ministerio sacerdotal.*

TORTEO

Anoche, en el Palacio de Deportes, Legrá batió todas las marcas de Urtain en cuanto a "fulminatez" ya que no sólo terminó con su contrincante, Scalco, en unos cuantos segundos, sino que estuvo a punto de dejar K. O. al propio árbitro, cosita que Urtain ni lo ha intentado aún. Tumbó a Scalco en el primer intercambio de bofetadas. El árbitro contó hasta ocho segundos. Y cuando "Mike" se levantó fue acorralado por Legrá, momento en que los segundos de aquél lanzaron al aire un limpia toalla, pero los boxeadores no la vieron, por lo que el juez intentó interponerse, pero Legrá no le vio y le zumbó un tortazo que le dejó sobre la lona. Al darse cuenta de lo ocurrido, le ayudó a levantarse. Estaba casi "groggy", pero pudo decretar la victoria del cubano - español por abandono de Scalco. Y el árbitro, claro. En el combate por el campeonato de Europa de los ligeros, que Carrasco ponía en juego, ganó éste a Velázquez a los puntos, tras un combate en exceso cruento, que hará regocijarse a los enemigos del boxeo. Los dos boxeadores, a cual más bravo, con los rostros ensangretados y tumefactos resistieron inexplicablemente los quince asaltos. Dos dignísimos campeones de Europa.

OPERA

"Lucía de Lammermooor", la ópera que compuso Donizetti a los treinta y cuatro años de edad, ha dado el cerrojazo a la temporadita de ópera, con el teatro lleno, por cierto. Dos grandes cantantes en el reparto: Jaime Aragall y Vicente Sardinero, que con Mady Mesple y Carlos Franci fueron ovacionadísimos, especialmente Aragall, que tiene una voz fresca y dulce y sabe cantar, que no es lo mismo, como es sabido. Francia y los profesores de la orquesta RTV ofrecieron una versión perfecta de "Lucía", representada en Madrid por primera vez el año 1837.

NOTICIAS BREVES

Persiste la inestabilidad del tiempo.

—El marqués de Salamanca, tras una ausencia de dos años, ha vuelto a la plaza de su nombre.

—En cinco años se han duplicado las pérdidas por incendios.

—Un socavón se ha tragado un árbol de los pocos que quedan.

VERDES

A LOS MONOS QUE CRECEN LES PONEN EN LIBERTAD

Wuperthal (Efe).— Al mono que crece en el zoo de Wupertal le ponen en libertad. Al menos ésto acaba de ocurrirles a dos chimpancés que han sido "expulsados" de sus jaulas y de su zoo alemán, porque han superado las medidas de peso y estatura que se permiten las instalaciones zoológicas de Wupertal. Serán llevados a la isla Victoria, en Africa Oriental.

El transporte de los chimpancés costará uno: trece mil marcos.

LOS DE CORREOS, GENTE LISTA

Bilbao (Logos). — Desde Melilla ha llegado a Bilbao una carta en el plazo normaua carta en el plazo norbre y calle del destinatario sin especificar la ciudad.

RECURSO PARA REMEDIAR EL CIERRE DOMINICAL DE LOS MUSEOS

Barcelona (Logos). — Entre la escasa concurrencia a los museos de arte, concretamente a los de Pintura, el Ayuntamiento ha decidido exponer los cuadros en la vía pública. Se ha anunciado, en efecto, que del 14 de Agosto al 26 de Septiembre próximo, bajo el patrocinio del municipio, se celebrará por primera vez en la Ciudad Condal, una curiosa exposición de las obras de treinta y cuatro artistas, que las expondrán a "la consideración de los ciudadanos".

Refiriéndose a la exposición pictórico - callejera, el periódico "Telex - Express" se queja de que los museos cierran en ciertos días festivos, es decir cuando los barceloneses que trabajan —abrumadora mayoría— tienen la oporuntidad de visitarlos.

Diario de Burgos
Tirada controlada por
OJD
DIFUSION · PUBLICIDAD

EL PULSITO NACIONAL

LA TRACA

Por EUARISTO ACEVEDO

GRACIAS a los últimos alaridos de la técnica socioeconómica, el II Plan de Desarrollo cuenta con la interesante novedad de las señales de alerta. La alerta —y esto lo saben muy bien los soldados que hacen centinela— consiste en estar atentos a lo que pueda pasar. ¿Le ocurre en estos días a nuestro hermoso Plan algo que pueda inquietarnos?

—)—(—

Una de las alarmas que tiene establecidas refiérese a los precios. Si a lo largo de un trimestre el índice de los mismos al por mayor sube en más de un dos por cien, conviene echarse ligeramente a temblar. En este sentido, el mes de Abril puede considerarse más bien catastrófico, pues los precios subieron en un 2,30 por ciento. Si en Mayo y Junio continúan las subidas en esta proporción, la señal de alarma del trimestre se va a convertir en trepidante traca valenciana.

—)—(—

El panorama es para intranquilizar las carteras más serenas. Cuando los precios suben, a la inmensa mayoría de la población civil no le queda otro recurso que esperar —resignada y paciente— a que suban los sueldos. Pero como los sueldos, haciendo la competencia al Polo Norte, encuéntranse casi siempre congelados, a las poblaciones civiles sólo les resta la solución de buscar trabajos complementarios, colocaciones "extras", chapucillas especiales. Es lo que suele llamarse "pluriempleo", aunque sería menos hipócrita denominarlo "desriñonamiento laboral".

—)—(—

Lo malo es que llueve sobre mojado. Para capear anteriores y parecidas situaciones, la mayoría de los celtíberos están pluriempleados desde hace varios lustros. Teniendo en cuenta que el día sólo tiene veinticuatro horas, las cuales no pueden estirarse cual si de chicle se tratara, las poblaciones civiles —algunos de cuyos componentes ya trabajan de diez a doce horas diarias y tienen que dormir— no pueden buscarse nuevos empleos al ritmo acuciante exigido por posibles subidas de precios. A no ser que se acuda al truco de pluriemplear a la familia, sobre todo si ésta es numerosa.

—)—(—

Pensemos en los precios. Meditemos en los precios. Estudiemos la forma de que los precios no suban —todavía— más. Los celtíberos han llegado al tope en cuanto a trabajar en varios sitios a la vez. Pongamos también tope a los precios o de lo contrario acabaremos todos haciendo números por las paredes.

¿Necesitas una ayuda económica para tus estudios, para tus necesidades? Ofrece tu colaboración.

Pasando el rato

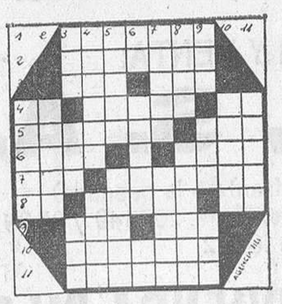

HORIZONTALES. — 1: Limpiemos con agua. 2: Consumiera. 3: Cloruro de sodio. Coloca. 4: Pronominal. Entregarás. Sueño. 5: Apedrees. Onomatopeya del reloj. 6: Cavidad entre las costillas falsas y las caderas. Carta de la baraja. 7: Caminas. Melindrosas, delicadas. 8: Terminación verbal. Sabio griego de la antigüedad. Reflexivo. 9: Tratamiento inglés. Río sueco. 10: Escapará. 11: Cacahuet (pl.).

VERTICALES. — 1: Aceituna. 2: Cortar con el bisturí. 3: Artículo. Valle de Santander. Hijo de Noé. 4: Ciudad marroquí. Deidad hindú. 5: Id por el aire. Habitan. 6: Conjunción latina. Aprisco. Habla. 7: Cartas geográficas. Fenecéis. 8: Palo de la baraja. Haré un ruido. 9: Apócope. Síntoma de catarro. Yunque de platero. 10: Quitas la vida. 11: Decreto del zar.

SOLUCIONES

Al crucigrama:

HORIZONTALES. — 1: Abaco. 2: Balas. 3: Arana. 4: Alud. Rima. 5: Ter. Sao. Job. 6: Inane. Loará. 7: Len. Ova. Dad. 8: Asón. Rada. 9: Ulema. 10: Lelas. 11: Asaro.

VERTICALES. — 1: Atila. 2: Lenes. 3: Urano. 4: Abad. Nula. 5: Bar. Seo. Les. 6: Alava. Vuela. 7: Can. Ola. Mar. 8: Osar. Raso. 9: Ijada. 10: Morada. 11: Abada.

Al jeroglífico:

...Discursos breves.

A los siete errores:

1: Librería. 2: Libro. 3: Cuello de la señorita. 4: Camisa del señor. 5: Falda de la señorita. 6: Diente del señor. 7: Pelo de la señorita.

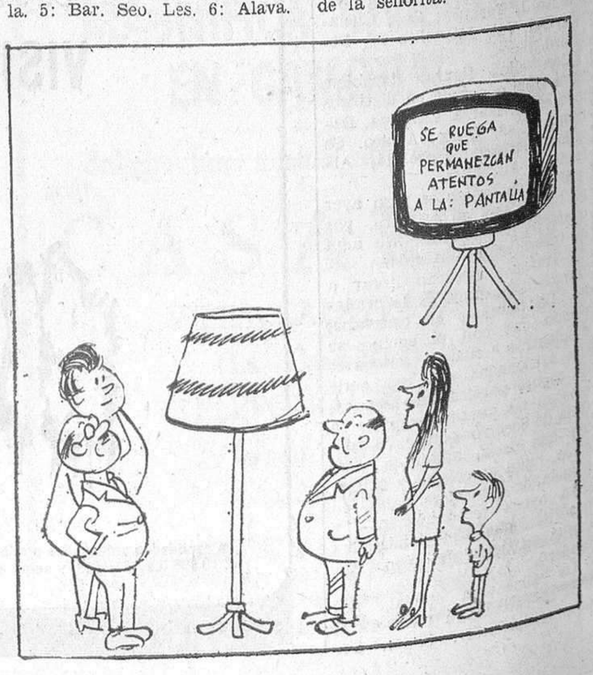

DON CELES — Por OLMO

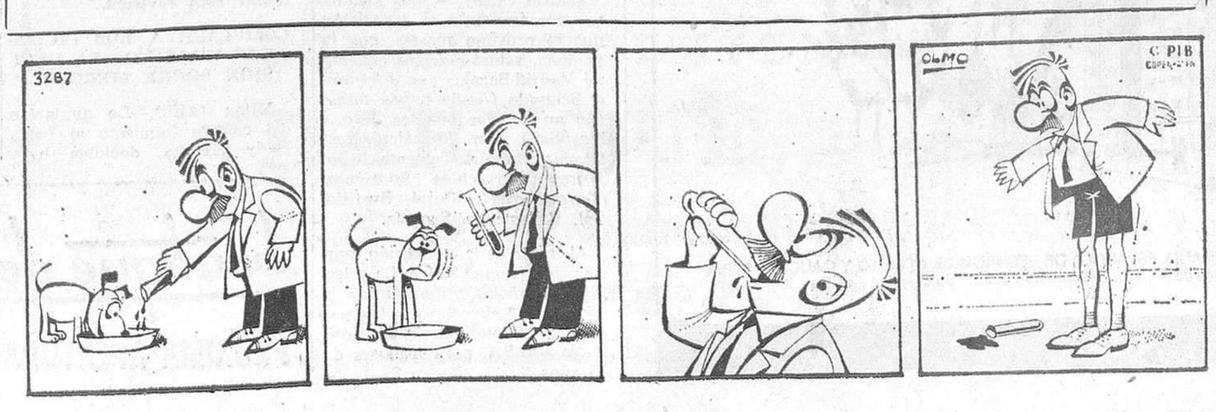

¿Todas sus hermanas irán al baile?

M.E.C.D. 2017