Diario de Burgos

Año LXII -- Núm. 19.145 -- Sábado 25 de Octubre de 1952 -- Apartado 46 -- Teléfono 2015 -- 70 céntimos

El día 1.º de Noviembre comenzarán a funcionar los autobuses urbanos

(En 3.ª página, referencia de los acuerdos adoptados por el Ayuntamiento, en sus sesiones de ayer)

Establecimiento del servicio telefónico entre España y Grecia

Aclaraciones al decreto sobre pago en moneda legal de rentas estipuladas en trigo

Referencia del Consejo de ministros celebrado ayer

Madrid. — En el Ministerio de Información y Turismo se facilitó anoche la siguiente referencia de lo tratado en el Consejo de Ministros celebrado en el día de ayer bajo la presidencia de Su Excelencia el jefe del Estado.

PRESIDENCIA DEL GOBIERNO

Acuerdo por el que se envía a las Cortes un proyecto de ley sobre concesión de plaza de gracia en la Escuela Naval Militar a los nietos del almirante don Francisco Moreno Fernández, marqués de Alborán.

Decreto por el que se aclara e interpreta el Decreto-Ley de 24 de Julio de 1947, sobre pago en moneda de curso legal de las rentas estipuladas en especie-trigo.

Decreto por el que se hace aplicación para el personal de la Fiscalía de Tasas, de los beneficios del Decreto de 22 de Febrero de 1952.

Decreto por el que se constituye una Junta para la fijación de precios en los suministros a Campsa.

Acuerdo por el que se impone, por incumplimiento de las disposiciones de Tasas, sanciones a "Eléctrica Molturadora y panificadora de Vilme"; a "Ammonia, S. A." y "Levantina S. A."

Expedientes de trámite.

ASUNTOS EXTERIORES

Información sobre diversos asuntos sujetos a negociación diplomática.

Acuerdo comercial y de pagos con Alemania.

JUSTICIA

Decretos de convalidación de títulos nobiliarios.

Decreto por el que se jubila a don Felipe Gil Casares, magistrado del Tribunal Supremo.

Decreto por el que se nombra a don Luis Aller Ulloa magistrado del Tribunal Supremo.

Combinación judicial y fiscal.

Expedientes de indulto y libertad condicional y de obras de Prisiones.

EJERCITO

Acuerdo por el que se envía a las Cortes un proyecto de ley sobre fijación de la situación de los alféreces cadetes que cesen por inutilidad en las Academias militares.

Decreto por el que se asciende al empleo de general de brigada al coronel de Infantería don Emilio Fernández Martos.

Decreto por el que se concede la Cruz del Mérito Militar, con distintivo blanco, pensionada, al sargento de la guardia civil don Aureliano Varela Ferreiro.

Decreto por el que se concede a don José Corral Iglesias y doña Josefa Portela Lopez, padres del soldado Antonio Corral Portela, la pensión causada por el mismo.

Expedientes de adquisición de material.

MARINA

Acuerdo por el que se autorizan diversas adquisiciones de material.

Acuerdo sobre un proyecto de contrato.

Decreto sobre aplicación de la ley de 12 de Julio de 1940 a un suboficial.

Decreto sobre ascensos y destinos en el Cuerpo General de la Armada.

Decreto por el que se nombra jefe superior de Administración al jefe de laboratorio del Instituto de Oceanografía, don Luis Bellón Uriarte.

Decretos de obras.

HACIENDA

Acuerdo por el que se pasa a las Cortes un proyecto de Ley sobre reconocimiento de servicios a efectos pasivos de determinados profesores de Religión de Institutos de Enseñanza Media.

Decreto sobre rebaja de un veinticinco por ciento en las cuotas del Seguro obligatorio correspondiente a los transportes marítimos y aéreos y de incremento de las indemnizaciones por estos conceptos.

Decreto sobre alcance de la imposición por la tarifa primera de la contribución de Utilidades, de conformidad a lo establecido por las disposiciones legales en vigor.

Distribución de fondos del mes de Noviembre.

Expedientes de trámite.

GOBERNACION

Decreto por el que se crea la Comisión Superior de Ordenación Urbana de la provincia de Salamanca.

(Continúa en última página)

Más de 400 muertos en Filipinas, por un tifón

Han desaparecido otras doscientas personas y los daños son cuantiosos

Manila.—La Cruz Roja informa que sabe que 415 personas han muerto y otras 200, aproximadamente, han desaparecido como resultado del tifón bautizado con el nombre de "Trix" y que posiblemente ha sido la más destructora tempestad que ha descargado sobre las islas Filipinas en los últimos años.

Los técnicos meteorólogos advierten que otro tifón se está formando a mil quinientas millas al Este-sureste de las Filipinas, en la misma región en que se formó el "Trix". No se ha podido determinar aún si el nuevo tifón amenaza al archipiélago.

EFECTOS DEL "TIFON" EN FILIPINAS

Manila. — Feliciano Cruz, alto funcionario de la Cruz Roja, ha declarado que el tifón llamado "Trix" ha sido el peor que se recuerda en las Filipinas centrales. Regresó a Manila después de visitar la ciudad de Legazpi, donde han resultado destruidos todos los edificios públicos y el noventa por ciento de las viviendas particulares.

La población está llena de estupor ante las proporciones de la catástrofe. En la provincia de Albany, solamente, han muerto 346 personas. Los residentes en el pueblo de Tabaco, han enterrado 118 personas.

EL TIFON SE EXTIENDE A CONCHINCHINA

Saigón. — El tifón que asoló varias regiones de Filipinas se dirige a Conchinchina, mientras aumentan las cifras de víctimas.

El nuevo tifón que amenaza la costa anamita está aún a unos 500 kilómetros de la orilla y avanza hacia el Noroeste a unos veinticinco kilómetros por hora, con vientos de 250. Se cree que han muerto más de 500 personas, muchas de ellas arrastradas hacia el mar, en la tempestad del lunes.—Efe.

Un monumento perpetuará en Burgos la memoria del glorioso general Yagüe

El Ayuntamiento y la Diputación, en sus sesiones de ayer, adoptaron diversos acuerdos como homenaje póstumo de Burgos y su provincia al preclaro burgalés de adopción

Celebró anoche sesión ordinaria el Pleno municipal, que despachó diversos asuntos, de los que damos cuenta en otro lugar de este número.

La Corporación aprobó una moción de la Alcaldía sobre homenaje póstumo al capitán general de esta Región e hijo adoptivo y Medalla de Oro de la Ciudad, excelentísimo señor don Juan Yagüe Blanco, q. e. p. d.

En ella se formulaban las siguientes proposiciones:

Primera. -- Patentizar a Su Excelencia el Jefe del Estado la gratitud de la ciudad de Burgos por la merced otorgada y el homenaje póstumo tributado al hijo adoptivo y Medalla de Oro de la Cabeza de Castilla, general Yagüe, que supone nueva demostración de la constante y exacta justicia del Caudillo Franco, que ha sabido premiar a quien fué su leal colaborador en la gesta gloriosa que impulsada desde las tierras de Africa, culmina en la nueva España instaurada por el Generalísimo.

Segunda. -- Agradecer al pueblo burgalés su plena identificación con el sentimiento de la Corporación Municipal, que tuvo hidalga expresión en la presencia unánime con silencio dolorido durante los emocionados momentos en que la ciudad daba su último adiós a quien fué noble patriarca de nuestra tierra.

Tercera. -- Recogiendo y queriendo interpretar fielmente la intención del pueblo, unido en el mismo haz de emotivos impulsos, el Concejo de la Cabeza de Castilla, depositaria en esencia de la ingente obra del Capitán General don Juan Yagüe, recaba el honor de vincular directamente a la ciudad a los sucesores de su linaje que encarnan con el ilustre apellido Yagüe la mejor continuidad de las más nobles glorias castellanas.

Cuarta. -- Porque Castilla ha bebido siempre en las puras fuentes de su historia, reflejada en cantares de gesta, romances y cronicones, el Cabildo Municipal acuerda verter la enseñanza de la vida y obra del gran patriota, así como la huella que dejó en los hombres de su tiempo, en la "Crónica Yagüe" para que sirva

(Continúa en cuarta página)

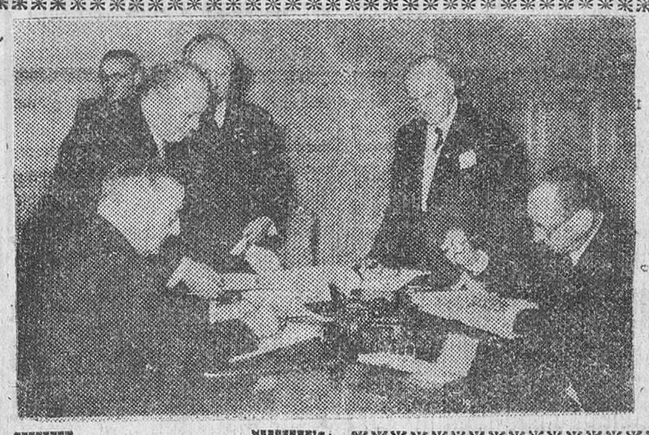

Firma del contrato de compra para Chile de un buque - escuela

Madrid. -- El representante diplomático de Chile, Sr. Subercaseaux y el director general de la Marina Mercante, almirante Rotaeche, durante el acto de la firma de un contrato de compra para Chile de un buque-escuela tipo "Juan Sebastián Elcano", que construirá la Empresa Nacional Bazán de Construcciones Navales. -- (Foto CIFRA GRAFICA)

Han llegado a España los equipos norteamericanos para sondeos petrolíferos

Están integrados por un material moderno y secreto

Barcelona.—Esta mañana por carretera ha salido con dirección a la Rioja, la expedición de técnicos petrolíferos norteamericanos que realizará exploraciones y sondeos en aquella provincia, en íntima colaboración con el Instituto Nacional de Industria.

Al frente de ella van el geólogo M. Scott y el ingeniero Mr. Mana, quienes son portadores de un modernísimo y secreto equipo de exploración, formado por siete grandes camiones, dos de los cuales son torretas móviles para sondeos, estudios preliminares y localización del petróleo; otro es remolque, otro polvorín portátil y en los restantes va un completo material perforador para sondeos hasta una profundidad de cinco mil metros.

El teatro de operaciones será Logroño, y posiblemente se extenderán hasta Navarra, porque también en dicha zona los estudios geológicos dan una menor manifestación petrolífera.

Según han manifestado a un redactor de "Solidaridad Nacional", para estas exploraciones España ha puesto cuarenta millones de pesetas y la empresa norteamericana de Texas, Geophsical Service Incorporated un millón de dólares. Acompaña al grupo norteamericano el ingeniero español señor Peña Escrich, del Instituto Nacional de Industria.—Cifra

Veinte países apoyan a EE. UU. pidiendo que en Corea se aplique el intercambio no forzoso de prisioneros

Inglaterra reitera su apoyo a Francia frente a la "intromisión de la ONU respecto a Túnez y Marruecos"

Sede de la ONU. — Una veintena de países se han unido a Norteamérica al apoyar ésta una resolución en la que se pide a la China comunista y a Corea del Norte que accedan a concertar una tregua en el conflicto coreano, sobre la base de la repatriación no forzosa de los prisioneros.

Gran Bretaña, Canadá y la mayor parte de los países aliados en la guerra coreana, apoyaron la propuesta norteamericana.

SE CELEBRA EL "DIA DE LAS NACIONES UNIDAS"

Sede de la ONU. — Hoy se celebra el "Día de las Naciones Unidas" por cumplirse el séptimo aniversario de la fecha en que fué declarada efectiva la carta, en el año 1945, al presentarse la vigésimonovena ratificación de los países adheridos, que correspondió, incidentalmente, a la Unión Soviética.

Con este motivo la Asamblea celebra una ceremonia dedicada a esta conmemoración.—Efe.

FRANCA PROTESTA

Washington. — En fuentes dignas de crédito se informa esta noche que el embajador francés Henri Bonnet, ha expresado al Departamento de Estado su más firme protesta por el apoyo dado por los Estados Unidos al bloque de naciones arabeasiáticas en la votación de procedimiento para la inclusión de las cuestiones de Túnez y Marruecos francés en el orden del día de la actual Asamblea de la O. N. U. Bonnet manifestó a este respecto que el Departamento de Estado le había dicho que haría un esfuerzo para que ambas cuestiones figurasen al final de la agenda de Trabajo de la Asamblea general.—Efe.

INGLATERRA APOYA A FRANCIA

Londres. — De fuente oficial se reitera el apoyo británico a Francia frente a la intromisión de las Naciones Unidas en las cuestiones de Túnez y Marruecos. Se agrega que Francia ha sido informada de esta actitud.

DISCURSO DE ACHESON

Sede de las Naciones Unidas. -- A las 21,04 hora española, se reunió en sesión la comisión política de Seguridad de la Asamblea general de las Naciones Unidas. Un minuto después, el secretario de Estado norteamericano, Dean Acheson, iniciaba su pacidad para seguir adelante en situación en Corea.

"Esta comisión dijo Acheson y la Asamblea general, deben llegar a alguna conclusión en la cuestión de si el agresor desea realmente el armisticio. Si existe tal deseo sincero de armisticio, mi Gobierno y seguramente la mayoría de los restantes, harán cuando puedan por lograrlo. En caso contrario, habremos de examinar nuestra situación y capacidas para seguir adelante en nuestra actitud".

El presupuesto general de la Organización de Ciegos asciende a 323 millones

No existe en España el problema social de la ceguera

Madrid. — A 323 millones de pesetas asciende el presupuesto general de la Organización Nacional de Ciegos para el actual ejercicio. Estos recursos provienen de la lotería que cada Delegación provincial tiene organizada diariamente, cuyos cupones son vendidos por los afiliados ciegos adscritos a cada Delegación.

De estos 323 millones de pesetas el 40 por 100 se destina al jornal que percibe el vendedor; el 47,5 por ciento, a pagar los premios al público comprador, y el 12,5 por ciento restante, queda a beneficio de la Organización Nacional de Ciegos.

Fué creada esta Organización por S. E. el Jefe del Estado, por Decreto de 13 de Diciembre de 1938. Hoy el problema social de la ceguera no existe en España.

Cuatro colegios para ciegos mantiene la Organización: uno en Madrid, otro en Pontevedra, otro en Alicante y otro en Sevilla. En ellos reciben clase en la actualidad, quientos alumnos, y se están realizando obras para aumentar su capidad a mil, número en que puede cifrarse la totalidad de la población escolar de los no videntes.

Autorización de subastas de importantes obras hidráulicas en toda la Nación

Los mutilados españoles festejan a su Patrono

Conferencia del ilustre escritor francés André Maurois, en Madrid

Santander. — El próximo verano, la Universidad "Menéndez Pelayo" funcionará en su nueva sede, junto al mar.

Se ha publicado ya el anuncio oficial de la subasta para la construcción del tercer edificio de la Ciudad Universitaria del Sardinero, que se quiere poner en servicio junto con los otros dos Colegios Mayores, ya casi terminados.

En el verano de 1953 la Universidad Internacional tendrá casa propia junto al mar, en el Sardinero; y en 1956, el edificio que se proyecta será el lugar de acción del acto conmemorativo del primer centenario del nacimiento de don Marcelino Menéndez Pelayo.—Cifra.

SALE PARA ROMA NUESTRO EMBAJADOR EN ITALIA

Barajas. — Para Roma ha salido en avión el embajador de España en Italia, don José Antonio de Sangróniz.—Cifra.

LA FIESTA DE LOS MUTILADOS

Madrid. — En toda España el Cuerpo de Caballeros mutilados ha celebrado hoy la festividad de su Patrono el Arcángel San Rafael. En Madrid hubo una solemne misa que fué presidida por el general Millán Astray, al que acompañaban el general González Carrasco y el coronel Adriano y que fué oficiada por el capellán don José Valenzuela. Asistieron numerosos caballeros mutilados, familiares de los caídos y representaciones de los tres Ejércitos.—Cifra.

IMPORTANTES OBRAS PUBLICAS

Madrid. — Por decretos del Ministerio de Obras Públicas se autoriza al ministro para celebrar las subastas de las obras de replanteo previo del pantano de Guadalest (Alicante), por su presupuesto de ejecución por contrata de 58.469.705,86 pesetas; replanteo del pantano de Alcora, en el río Lucena (Castellón), segundo grupo de obras, por pesetas 4.469.705,86 pesetas! embalse y acueducto para mejora de riegos de Agulo (isla de la Gomera), por 7.702.363,20; revestimiento de las acequias para riegos en los trozos sexto, quinto y cuarto del canal del Pisuerga, por pesetas 1.944.417,98. y 5.443.787,10 pesetas, respectivamente; presa de embalse del pantano de Bembezar (Córdoba), por 141.210.590,06; distribución de aguas del río Ebro a los depósitos de Casablanca (Zaragoza), por pesetas 11.000.034,22; dragado general del canal de Castilla y primera etapa, por 3.475.885,95 pesetas y obras de abastecimiento de aguas a numerosas localidades.

CONFERENCIA DE ANDRES MAUROIS

Madrid. — En el salón de actos del Instituto "Ramiro de Maeztu", pronunció esta tarde su anunciada conferencia el escritor y académico francés, Andrés Maurois. El amplio salón estaba abarrotado de público, ya que la conferencia había despertado gran interés en los círculos intelectuales y literarios de Madrid. Andrés Mauois trató el tema "Víctor Hugo, poeta desconocido". Hizo en primer lugar una semblanza de Víctor Hugo y enumó las principales caracterísaica de sus novelas, para afirmar a continuación que Víctor Hugo es tan gran poeta como novelista, si bien sus poesías no han trascendido de la frontera francesa debido a la importancia de la otra faceta de su obra.—Cifra.

INCENDIO EN UNA IMPORTANTE FACTORIA

Gerona.—Un pavoroso incendio se ha producido la pasada noche en una fábrica de hilados y tejidos de yute propiedad de José Gimferrer, en la calle Alvarez de Castro, de la vecina ciudad de Bañolas.

Cerca de las diez de la mañana se derrumbó una parte de la techumbre del almacén, quedando dos obreros debajo de los escombros que, al ser retirados, no sin grandes y penosos esfuerzos, eran ya cadáveres.

Ante la magnitud de la desgracia las autoridades locales han acordado la suspensión de los festejos que había anunciados con motivo de la festividad de hoy en señal de duelo.

Don José María Molinero nombrado magistrado de la Audiencia de Burgos

Traslado de D. Manuel Prieto

Madrid. — El "Boletín Oficial del Estado" publicará mañana, entre otras, las siguientes disposiciones:

Justicia. Decretos por los que se promueve a la plaza de magistrado de ascenso a don José María Molinero Mercado, que desempeña el Juzgado número 1, de Alicante, destinándole a servir su cargo a la Audiencia Territorial de Burgos.

Otro, nombrando magistrado de la Territorial de Sevilla a don Manuel Prieto Delgado, que sirve su cargo en la Territorial de Burgos.

Actualidad gráfica burgalesa

Autoridades y personalidades burgalesas, a la salida de la ceremonia religiosa celebrada ayer, con motivo de la fiesta patronal del benemérito Cuerpo de Caballeros Mutilados de Guerra por la Patria.--(Foto FEDE)

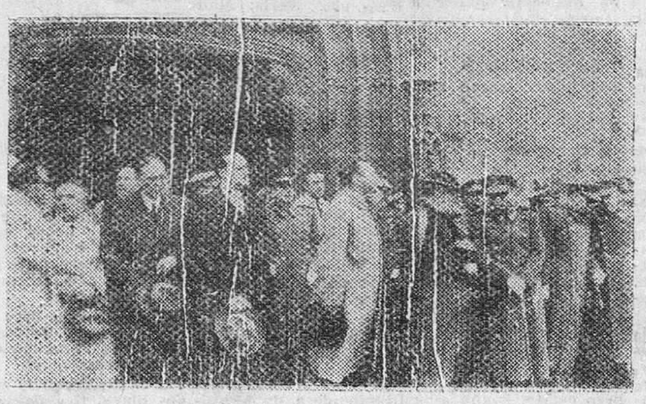

España, causa de una escisión en el partido socialista noruego

Se exportará turrón de Jijona a América por 750.000 dólares

Oslo.-- Las relaciones de España con las Naciones Unidas, el pacto del Atlántico y el Ejército europeo, han provocado una escisión en el seno del partido laborista noruego.

La cuestión se suscitó a causa de la declaración hecha por Finn Moe, presidente de la comisión de Asuntos Exteriores de la Cámara, en el Congreso de la Internacional Socialista de Milán, en la que recomendó la admisión de España en la ONU.

En su propuesta, Moe, citó un discurso del ministro de Asuntos Exteriores Lange, en Hamar, recientemente, en el que había recomendado la admisión de nuevos miembros en la ONU sobre una base amplia, para que organización se volviese "global" y se salvase el actual punto muerto sobre los nuevos intereses, que existen entre el Este y el Oeste.

Moe, es también jefe de información extranjera y redactor diplomático del Arbeiderbladet, de Oslo. La propuesta de Moe, ha sido un cambio completo en relación con su anterior actitud, pero él recalcó que no puede continuar una actitud negativa sobre la cuestión española y que debe emplearse una "nueva táctica".

EXPORTACION DE TURRONES

Alcoy.--Se puede calcular que Jijona exportará este año a los países hispanoamericanos, principales consumidores de sus productos, 450 mil kilos de turrones, por un valor de veinte millones de pesetas, equivalentes, aproximadamente, a 750.000 dólares.

El país que más consume el turrón de Jijona es Cuba, en cantidad superior al ochenta por ciento de la exportación total. Le siguen Venezuela, Méjico y Perú. En esta campaña se ha rebasado en un treinta por ciento el total de las exportaciones con respecto a la de 1950.--Cifra.

"Mientras moría Adolfo Hitler"

Otro sensacional reportaje para los lectores de DIARIO DE BURGOS

Comenzará a publicarse mañana domingo

Dios mediante, en la edición de mañana comenzaremos a publicar otro sensacional reportaje.

«MIENTRAS MORIA ADOLFO HITLER»

Un relato sorprendente y que apasiona, sobre algunas escenas de la Alemania nacional-socialista, especialmente de aquellas transcurridas en los últimos días de la vida de Adolfo Hitler.

«MIENTRAS MORIA ADOLFO HITLER»

revela sucesos que, en su día, parecieron incomprensibles, acontecimientos desconocidos por el Mundo entero, pormenores sensacionales sobre las dramáticas horas que precedieron a la caída de Berlín, cómo era y cómo murió Hitler...

En resumen, una apasionante historia, llena de objetividad y de interés.

Eso es el sensacional reportaje que, Dios mediante, comenzará a publicar mañana DIARIO DE BURGOS, bajo el título:

«MIENTRAS MORIA ADOLFO HITLER»

M.E.C.D. 2017

Ayer

DURANTE mucho tiempo, la ciudad vivirá bajo la dolorosísima impresión de la muerte de su figura más preclara. Pero si ese recuerdo, como ayer decíamos, ha de servirnos para mantener vivo el espíritu y el ímpetu que en la vida burgalesa imprimió el llorado general Yagüe, he aquí que, junto a ese homenaje que unánimemente rendimos y debemos rendir al soldado invicto de la guerra y al artífice máximo del resurgimiento burgalés, Burgos debe dedicarle —lo demandábamos el mismo día en que estas páginas enlutadas llevaban la triste nueva de su muerte a los lectores— un perenne y perpetuo tributo de gratitud, de admiración y de cariño.

La iniciativa, latente en toda la ciudad, ha sido fielmente recogida por las Corporaciones municipal y provincial, adoptando el acuerdo de erigir ese monumento que en el corazón de todos los burgaleses se había levantado de por siempre y que ahora, sin pérdida de tiempo, debe llevarse a cabo, inmortalizando el nombre y la obra de quien fué antorcha y estímulo de todos nuestros anhelos, siendo, a la vez, cerebro creador de tantas y tantas realizaciones sorprendentes, en beneficio de Burgos.

Ambas Corporaciones proclaman y agradecen la conducta hidalga de todos los burgaleses, la palpitación popular en esta hora dolorosa. Y si certero es el modo con que se ha recogido ese estado de ánimo unánimemente sentido en todos los estamentos sociales burgenses, orgullo nuestro ha de ser también la adopción de esos acuerdos.

Pueden estar seguros Ayuntamiento y Diputación, de que sus decisiones rindiendo póstumo homenaje a la figura gloriosa del general Yagüe no sólo cuentan con el asenso sino con el aplauso de todos, absolutamente todos los burgaleses, que sólo desean que, cuanto antes, ese monumento y esas otras ofrendas acordadas se conviertan rápidamente en realidad tangible.

Y, por lo demás, nosotros, en nombre de la ciudad entera, felicitemos a las dos Corporaciones, por haber canalizado de forma tan acertada y de modo tan completo ese arrollador torrente de emociones, de sentimientos y de cariños que hacia Yagüe confluyen desde todas las clases sociales de Burgos, como gigantesca y firme roca en la que ha de cimentarse el monumento cuya erección se ha acordado.

Los burgaleses de la presente generación son los llamados a llevarlo a cabo, para que sus sucesores honren perennemente la figura gloriosa de un soldado, de un hombre, que todo lo ofrendó al servicio de la Patria y al servicio de nuestra tierra.—B. I.

ACTUALIDAD BURGALESA

NOTICIAS

MOVIMIENTO DEMOGRAFICO.—Durante el día de ayer se verificaron en el Registro Civil las siguientes inscripciones:

Nacimientos: María Paula Martínez Rodríguez, Javier Padrones Calleja, Juan José Iglesias Merino, María Antonia Martínez Martínez y María Elvira Ruesga López.

Defunciones: Manuel Martínez Vegas, de Cornón de la Peña (Palencia), 22 años, Hospital militar y Tomasa Romo Salas, de Hontoria de la Cantera, 33 años, Villalón número 33.

Matrimonios: Don Luciano Santos Santamaría con doña Libertad-Felisa Gaitán Fernández, hoy a las diez en la parroquia de San Juan Bautista de la barriada "Yagüe"; don Melchor Santamaría Izquierdo con doña María Santas Nebreda Arroyo, hoy a las once en San Antón, de Huelgas; don Francisco Alonso Ruiz con doña Justiniana Martínez González, hoy a las once y media en San Lesmes; don Salvador Bueno con doña María Rosario Sebastián González, hoy a las doce en San Gil; don Manuel Torres Castrillejo con doña Trinidad Barriocanas Morquillas, hoy a las doce y media en La Anunciación de Nuestra Señora; don Félix Palacios Ibeas con doña Teresa Ramos Villacorta, mañana, a las ocho en San Julián, San Pedro y San Felices y don Pablo Fraile Díez con doña Hilaria Martínez Romero, mañana, a las doce en San Julián, San Pedro y San Felices.

RIÑA ENTRE GITANAS.—Durante el mercado de la plaza de abastos, en la mañana de ayer se registró una riña entre varias gitanas. De las palabras pasaron a los hechos y se agredieron unas a otras.

Hubieron de ser curadas en la Casa de Socorro María Cabanes Jiménez, de 28 años, que presentaba herida incisa en la región frontal derecha y Carmen Hernández Escudero, de 37 años, también casada, a quien se apreció contusión con hematoma en la región frontal izquierda y herida inciso-cortante en la región parietal derecha; de pronóstico menos grave.

ATENCION

Los mejores churros, buñuelos y patatas fritas en

«EL ABRIGAÑO»

Servicio a domicilio y provincia.

«EL ABRIGAÑO»

Merced, 12. — Teléfono, 1659

CUPON PRO-CIEGOS. — El número premiado con cincuenta pesetas correspondiente al sorteo del día de ayer es el 731 y premiados con cinco pesetas todos los números terminados en 31.

MOISES ARROYO

MEDICO ESPECIALISTA

PIEL Y VENEREAS

Ha trasladado su domicilio a la calle de Vitoria, núm. 10

ACCIDENTE DE TRABAJO.—Cuando en la madrugada de ayer trabajaba en su panadería, don Esteban Barrio Saiz, de 40 años, domiciliado en la calle del Rey Don Pedro número 29, se accidentó con un rodillo, teniendo que ser curado en la Casa de Socorro de heridas contusas por aplastamiento en los dedos índice, medio, anular y meñique de la mano derecha; de pronóstico menos grave.

RESTAURANTE GAONA

ANGULAS

PLATOS CLASICOS

COCINA VIZCAINA

BOLETIN METEOROLOGICO, comprensivo de los datos recogidos en el Instituto de Enseñanza Media.

Barómetro: A las ocho de la mañana, 688,6; a las dos de la tarde, 688,1; a las siete de la tarde, 686,7.

Temperaturas: Máxima, 15,2 a las 18; mínima, 11,6 a las 6.

Dirección y velocidad del viento.—A las ocho de la mañana, S—10,8 Kms.; a las dos de la tarde, SW—21,6 Kms.; a las siete de la tarde, S—7,2 Kilómetros.

Recorrido, 323,8 kilómetros.

Sara

MUEBLES-TAPICERIA

TELÉFONO 1322

FARMACIAS DE GUARDIA.— Hoy prestarán servicio de guardia las farmacias de los señores siguientes:

Atienza, Lain Calvo, 19 y Gutiérrez Gil, Molinillo, 24.

LETRAS DE LUTO.—La señora doña Isabel Paniego García dejó de existir ayer en nuestra ciudad a los 67 años de edad, habiendo recibido los Santos Sacramentos y la Bendición de Su Santidad.

Descanse en paz el alma de la finada y reciban sus apenados hermanos don Santiago (brigada de la Guardia civil, retirado) y don José, sobrinos, primos y demás deudos la expresión de nuestra más sentida condolencia.

PERDIGON

Números 3, 4, 5, 6, 7, 8, 9 y 10

Postas y balas

PRECIOS OFICIALES

Hijos de Moliner. Apartado, 33

Burgos Hace 30 años

DEL «DIARIO DE BURGOS» correspondiente al Miércoles 25 de Octubre de 1922

HOY la Junta directiva del Salón de Recreo dedicó un homenaje a su secretario, don Eloy García de Quevedo y Concellón, por su nombramiento de cronista de la ciudad. Le fué ofrecido un valioso libro, con viñetas pintadas por el gran artista burgalés don Marceliano Santa María.

HOY ha fallecido el diputado provincial don Manuel Hernáez Barriocanal.

LA Sociedad Salón de Recreo ha entregado al presidente de la Junta de fondos benéficos la cantidad de 2.500 pesetas.

LA temperatura máxima de hoy fué de 9,0 a la sombra y la mínima de 0,2.

VIDA RELIGIOSA

SANTORAL

SANTOS DE HOY:

De la Virgen en el sábado. Santos, Crisanto, Daria, Crispín, Crispiniano, Jenaro, Teodosio, Lucio, Marcos, Pedro, Claudio, Antonino, Marciano, mártires; Gaudencio, Hilario, obispos; Alfredo, confesor.

Misa, con rito simple y color blanco, de la Virgen en el sábado; segunda oración de los santos Crisanto y Daria; tercera, del Espíritu Santo; cuarta, Et fámulos. Puede decirse misa votiva o de difuntos.

SANTOS DE MAÑANA:

Fiesta de Cristo Rey. Dominica XXI de Pentecostés. Santos, Evaristo, p; Feliciano, Luciano, mártires.

Misa, con rito doble de primera clase y color blanco, de Cristo Rey; segunda oración y Evangelio último de la Dominica XXI de Pentecostés; tercera, Et fámulos. Gloria, Credo, prefacio propio.

CULTOS

SAN LESMES.—Mañana, cultos mensuales de la Asociación de la Medalla Milagrosa.

Por la mañana, misa de comunión, a las ocho y media.

Por la tarde, a las siete y media, con el triduo de Cristo Rey.

SAN COSME Y SAN DAMIAN. — La Asociación de la Adoración Real Perpetua y Universal del Santísimo Sacramento, de esta parroquia, celebrará mañana domingo, su función mensual, con los siguientes cultos.

A las siete y media de la tarde, función eucarística.

SAN LORENZO. — Cultos mensuales de la Archicofradía de Nuestra Señora del Perpetuo Socorro. Mañana domingo, misa y comunión general a las ocho y media en el altar de su excelsa Patrona y por la tarde, a las siete, aplicándose los cultos por el eterno descanso de los asociados fallecidos.

JUNTA DEL APOSTOLADO DE LA ORACION

En la iglesia de la Merced se celebrará mañana, Dios mediante, a las cuatro y media y cinco y media de la tarde, respectivamente, la acostumbrada Junta de caballeros y señoras celadoras, conforme lo establecen los Estatutos del Apostolado de la Oración.

El reverendo padre director invita a todos los señores consiliarios y celadores a que acudan con todo empeño a dicha Junta, dando así una prueba señalada de amor al Sagrado Corazón.

Adoración Nocturna

TURNO XXIII TITULAR.— CRISTO REY

Hoy, sábado, a las diez y media de la noche, tendrá lugar en la iglesia de San Lorenzo, la vigilia titular del turno XXIII, a la que se invita a asistir a primera hora a todos los adoradores de la Sección, debiéndose retirar los no pertenecientes al turno una vez terminado el invitatorio.

"Día del Adolescente"

Programa de los actos que se celebrarán mañana, día 26 de Octubre, en la parroquia de San Julián, San Pedro y San Felices:

A las nueve, misa parroquial en la cual se bendecirá el banderín de Aspirantes.

A las dos, comida a un grupo de niños pobres, en un restaurante de la feligresía.

A las tres y media, acto eucarístico.

Además se celebrarán por la mañana y en la tarde diversos juegos deportivos y carreras ciclistas.

ACADEMIA DE CORTE Y CONFECCION

SISTEMA ADRADA

POR PROFESORAS DIPLOMADAS

Encarna y Julita Céspedes

SANZ PASTOR, 6-2.º BURGOS

TITULOS 500 PTAS

Precio de las clases: 3 horas y 6 horas diarias, 50 y 90 pesetas mensuales. También por un tanto toda la enseñanza.

Resumen informativo de Centros y organismos oficiales

Información militar

DESTINOS.—Oficinas Militares. Al Estado Mayor del Cuerpo de Ejército VI, comandante don Timoteo Montoya Alviz; a las Oficinas de la Jefatura de Intervención de la 6.ª Región militar, capitán don José Vilches Teruel; a la subinspección de la 6.ª Región militar y Gobierno Militar de Burgos, ayudante don Francisco Ortiz Gómez; a la Auditoría de Guerra de la 6.ª Región, ayudante don Juan Santamaría Velasco; a Transportes Militares de esta Plaza, ayudante don Alberto García García y a los Servicios de Intervención de Sanidad y Transportes de Burgos, ayudante don Dionisio Ruiz Ortega.

Escuela Oficial de Comercio

TITULOS DE PROFESOR MERCANTIL.— Se pone en conocimiento de don Alfredo Santos Ramón y don Joaquín Codón Fernández, que se han recibido los títulos de profesor mercantil que tenían solicitados del Ministerio de Educación Nacional, los cuales podrán recoger en la Secretaría del Centro, durante las horas de oficina.

Sección Femenina

AVISO.—Se pone en conocimiento de todas las afiliadas y personas a quienes puedan interesar, que la Biblioteca de la Sección Femenina queda abierta a partir del sábado día 25 de cuatro a seis de la tarde, en la Delegación local, Aranda de Duero, 6, 2.º.

GUIA DEL ESPECTADOR

Calificación moral autorizada por la Comisión diocesana de Vigilancia de Espectáculos:

COLISEO. — "La princesa de Samarkand" (3).

AVENIDA.— "Tempestad en la cumbre" (3).

CALATRAVAS. — "El reloj del asesino" (3) y "Gran Hotel".

CORDON.—"Duda" (2).

POPULAR.— "Duda" (2) y "Su destino".

GRAN TEATRO.— "Odio en la sombra" (3).

REX.— "Pasión de los fuertes" (2) y "Mares de China" (4).

EXPLICACION.— (Para cine). 1, todos, incluso niños; 2, jóvenes; 3, mayores; 3-R, mayores con reparos y 4, gravemente peligrosa.

SALA DE FIESTAS

3'30 Concierto y atracciones. 7'30, Gran baile de moda. 11'30, Baile de fin de Semana.

Maravilla Vera, Pepita del Moral, Ana María Grabalos y "Truchado y su gran Orquesta".

Hoy se celebra solemne funeral por el alma del general Yagüe

Durante la ceremonia cerrará el comercio

Hoy comenzarán asimismo otros piadosos actos

A las doce y media de la mañana de hoy se celebrará en la Santa Iglesia Catedral B. M. el solemne funeral organizado por el Excmo. Sr. Gobernador civil, Excmo Ayuntamiento y Excma. Diputación provincial en sufragio del alma del llorado capitán general de Burgos, hijo adoptivo y Medalla de Oro de la ciudad y provincia, don Juan Yagüe Blanco.

La Cámara Oficial de Comercio e Industria de esta capital, sumándose a tan piadoso acto, invita a todas las empresas mercantiles e industriales y a sus obreros y empleados a que suspendan sus actividades laborales, a las doce y cuarto de la mañana de hoy, para que puedan asistir al solemne funeral.

Por el eterno descanso del general Yagüe se han preparado asimismo los siguientes sufragios:

Misas gregorianas en el altar mayor de la iglesia de San Lorenzo, a las ocho y media, a partir del lunes; en el altar mayor del convento de los Padres Carmelitas, a las nueve de la mañana, desde el mismo día y en la iglesia de la Merced se anunciarán el día 1.º de Noviembre.

Novenarios de misas: en la capilla de la barriada militar, a partir del día 27, a las ocho y media de la mañana; en la parroquia de San Juan Bautista (barriada "Juan Yagüe), a las nueve, a partir del día 28 y, además, misa el día 21 de cada mes; en la parroquia de San Leonardo de Yagüe—donde habrá también misa el día 21 de cada mes—, a partir del 27 y en la parroquia de Belorado, a partir del día 27.

Además, hoy y organizado por la guarnición, comenzará en la parroquia de San Lorenzo, a las nueve de la noche, un novenario de rosarios.

Se suplica la asistencia a estos piadosos actos.

¡ASOMBROSO!

Ahorre dinero comprando los artículos alimenticios en

LA LONJA CONSERVERA

Compare artículos y precios

Almacén de coloniales. — Ventas por mayor y detall — Fermín Nebreda. Calle Defensores de Oviedo y Miranda (Junto Mercado Sur). — BURGOS

✝

LA SEÑORA

D.ª Isabel Paniego García

Falleció en el día de ayer, a los 67 años de edad, habiendo recibido los Santos Sacramentos y la Bendición de Su Santidad.

Q. E. P. D.

Sus resignados hermanos, don Santiago (brigada de la Guardia Civil, retirado) y don José (ausente); sobrinos, primos y demás familia.

Suplican a sus amistades oraciones por el eterno descanso del alma de la finada, y ruegan la asistencia a las honras fúnebres que se celebrarán en la Iglesia Parroquial de San Lesmes Abad, las primeras hoy, día 25, a las DOCE Y MEDIA, seguidamente la conducción del cadáver al Cementerio de San José.

Funeral el lunes, 27, a las DIEZ, actos piadosos por los que los anticipan las gracias.

Casa doliente: San Lesmes, 14.

LA HUMANIDAD "Gran Funeraria". San Juan, 5. — Teléfono 2004

✝

Las misas gregorianas que darán comienzo mañana domingo día 26, a las ocho de la mañana, en la iglesia parroquial de San Cosme y San Damián, serán aplicadas en sufragio del alma de

Doña Micaela Sagredo Sáez

(VIUDA DE NOGAL)

que falleció el día 19 del corriente, después de recibir los Santos Sacramentos y la Bendición Apostólica de Su Santidad

(Q. E. P. D.)

Sus hijas y demás familia ruegan a sus amistades la asistencia a alguna de dichas misas, actos de piedad por lo que les quedarán eternamente agradecidos.

Burgos, 25 de Octubre 1952.

✝

EL EXCMO. SEÑOR

Don Juan Yagüe Blanco

Hijo adoptivo y Medalla de Oro de la Ciudad

Medalla de Oro de la Provincia

Falleció el día 21 de los corrientes

Q. E. P. D.

El Excmo. Sr. Gobernador civil, Excmo. Ayuntamiento y Excma. Diputación

Invitan a las Autoridades, Entidades, Corporaciones y pueblo de Burgos, al solemne funeral que se celebrará en el día de hoy, a las DOCE Y MEDIA DE LA MAÑANA, en la S. I. C. B. M.

Burgos 25 de Octubre de 1952.

ANUNCIOS ECONOMICOS

AGENTES DE LA PROPIEDAD INMOBILIARIA

BERNABE, vende solar urbanizado 100 metros cuadrados, 15.000 facilidades pago.

BERNABE, Miranda 23, traspasa local, Plaza Mayor, absoluta reserva. Otros económicos distintas zonas.

VENDO pisos libres todos precios, algunos muy económicos. Saénz de Santa María, San Juan 1.

DE DIEGO, compra-venta de fincas, traspasa comercios. José Antonio, 3

EN CALLE Vitoria, pronto comenzaremos a firmar contratos de venta magníficos pisos nuevos, bien construídos y orientados, baratos y con facilidades de pago. Propietario - vendedor; López-Brea. Héroes Alcázar 1. Breabur.

LOPEZ-BREA Héroes Alcázar 1. Breabur.

LOPEZ-BREA. Vendo amplio piso llave en mano, cuatro habitaciones y servicios, por 52.000, desembolsando únicamente 12.000. Gran oportunidad.

LOPEZ-BREA. En Santa Dorotea vendo piso por 21.500 y planta baja industrial, con magnífica renta, en 22.000.

LOPEZ-BREA. En San Juan, vendo una buhardilla por 4.000; un local interior, planta baja por 4.500 y un pisito en 18.000. Oferta extraordinariamente interesante.

LOPEZ-BREA. Compro casas antiguas de poca renta, derechos de levante de pisos y buhardillas desocupadas.

ALBILLOS. Vendo piso amplio, libre, Vadillos 28.000. Vega 36.

ALBILLOS. Frente Maristas vendo piso desocupado, soleado, amplio, propio pensión, 90.000.

ALBILLOS. Por 20.000 escritura piso 4 habitaciones, servicios, desalquilado, Vega 36.

ALBILLOS. Piso nuevo, entresuelo con gallineros, vendo 40.000. Vega 36.

ALBILLOS. Vendo casa unifamiliar planta y piso con patio libre 85.000.

ARRIENDOS

ARRIENDO local zona Vadillos, poco dinero. Informes esta Administración.

ARRIENDASE amplio y céntrico local. Razón Santoildes 5, 2.º, derecha.

MATRIMONIO necesita piso céntrico, preferible con teléfono. Gratificaré. Informes Papelería Merino. Moneda, 14.

OFICINA céntrica, muy acreditada, necesita gestor administrativo, ofertas señor X. DIARIO BURGOS.

AUTOMOVILES Y ACCESORIOS

FURGONETA Fiat, bien de todo, vendo. Talleres Cardiel, San Pablo 37.

VENDE coches servicio público y servicio particular, estupendas condiciones. Agencia Espino.

SE VENDE camión Reo y un carro para una caballería con muelles, en Belorado. Justo Uzquiza.

VENDO barata, camioneta Ford, mil kilos, todo bien. Julián Bueno. Zazuar.

AUTOMOVILISTAS: Juntas de culata escape admisión y usos industriales. San Pablo, 39. Zarandona.

VENDO "Ford" 10 HP., en perfecto estado. Garaje Victoria. - Vitoria, 99.

VENDO Austin 7 caballos o cambio por moto. Santa Cruz 6, cuarto.

VENDE camión Studebaker J 15 como nuevo. Agencia Espino.

COLOCACIONES

AGENTE comercial colegiado con conocimientos ferroviarios aceptaría representaciones ramo alimentación preferencia patatas escribir 4602. Rda. Universidad 24. Barcelona.

SE ENCUENTRA vacante la guarda del campo de Villafría.

NECESITO obreros cantera, bien retribuídos. Patricio Heredia. Los Ausines (Burgos).

SE NECESITA chica formal para pueblo, sólo para casa, informes San Lorenzo 25. Tienda.

SE NECESITA chica Covadonga núm. 1, Barriada Militar.

SE NECESITA chica. Inutil sin informes. Santa Cruz 16, tercero.

SE NECESITAN aprendizas en Galletas Payno, S. A. Camino de la Plata.

SE NECESITA chica sepa limpieza y plancha. Santander 3, segundo.

SE NECESITA sementero sepa bien del campo. La Ventosa núm. 7.

SE NECESITA chica que sepa cocina. Vitoria, 31, principal.

MUCHACHA necesito. Madrid 4, segundo, izquierda.

APRENDIZAS se necesitan fábrica de sopa. Ronda 8.

ASISTENTA se necesita. Barrio Gimeno 26, principal.

SE OFRECE modista coser a domicilio. Informes Puebla 5, segundo, teléfono 1752.

SOLICITA representaciones ramo alimentación para Madrid, muy bien relacionado, con informes y pruebas si lo desean. Teodoro García, calle Olid núm. 12. Madrid.

SE NECESITA asistenta poca familia. Alhucemas 5.

SE NECESITA asistenta bien retribuída. Razón Vadillos 33, casa Díez.

SE NECESITA muchacha para todo. Santander número 6, segundo centro.

SE NECESITA chica con buenos informes. Santander 19, tercero, izquierda.

SE NECESITA chica joven para matrimonio, con informes. Miranda 18, tercero.

SE NECESITA pastor a fanegas, bien retribuído para guardar ovejas. Emiliano Anuncibay en Villavieja de Muño.

NECESITO persona apta para regentar estudio fotográfico. Esta Administración.

SE NECESITA chica de servicio de 30 a 40 años, con buenos informes. San Lesmes 1, segundo izquierda.

SE NECESITA pastor a fanegas bien retribuído. Emiliano Anucibay en Villavieja de Muño.

COMPRAS Y VENTAS

MOLINEROS, vendo limpia pequeña nueva y molino de martillos en buen estado. Razón calle Vitoria 59, bajo.

MAQUINAS de punto. Grandes. Modernas. Dos guías hilos. Rodamiento de bolas. 20 meses plazo. "Casa Rubio". Fernán González, 36. Burgos.

VENDO cuatro cubas de roble de noventa cantaras cada una. Escribid Angel Martínez. Villahoz.

VENDO pelliza de cuero buen uso. Verla: Almirante Bonifaz 20, cuarto derecha. (Tardes).

VENDO torno mecánico en Herrera de Valdecañas. Julio Martín.

TUBOS de cemento, de uralita y de gres. San Pedro y San Felices, 12. Puente Careaga. Burgos.

MAQUINAS punto modernas. Rodamientos de bolas. Cambiamos, reparamos. 20 plazos. "Hernando Ros". Representante. Amigo. Vega 22.

HERREROS, carbón de fragua bueno. Camino la Plata núm. 1.

SIERRAS, cepilladoras universales, tornos, taladros, herramientas, bombas "Prat", Comercial Distribuidora de Maquinaria, San Pablo, 13.

VENDO ocasión escopeta dos cañones sin estrenar. Lain Calvo 31, tercero, derecha.

VENDESE coche niño, buen estado. Informes San Juan 22, tercero, izquierda.

PIANO inmejorable vendo de ocasión. Verle Vega 36, habitación 5

FINCAS

VENDO casa ocho viviendas, una libre y planta baja, de piedra tres fachadas, sitio céntrico. Razón esta Administración.

VENDO directamente piso libre céntrico. Informes Burgense 8, primero, izquierda.

SE VENDE casa dedicada a industria al pie de carretera y buena zona comercial, con buenas vías de comunicación. Informes esta Administración.

SE VENDE piso llave en mano, soleado. Informes puesto de fruta número 2. Mercado Norte.

VENTA directa pisos nuevos libres. Rey Don Pedro, 56.

POR dejar la labranza vendo dos machos, uno seis años, ocho dedos y otro cerrado seis dedos y un caballo de tres años, tres dedos; a toda prueba. Mariano Ibáñez. Arenillas de Riopisuerga.

EN SANTO Domingo de la Calzada se vende caballo semental de 8 años, postier bretón, raza Burguete. Razón parada particular.

ARADOS brabant. Vertederas "Triplex". Gradas. Piezas Molinos. Motores. Prensas vino. "Central Agrícola". Frente Estación Autobuses.

VENDO 45 ovejas jóvenes. San Pedro de la Fuente, Braulio Ortega.

HUESPEDES

CEDO habitación caballero o señorita. Informes esta Administración.

MUEBLES

VENDESE cama matrimonio, nueva. Razón esta Administración.

VENDO comedor. Informes General Mola 12, ático.

VENDO cama, mesillas y varios objetos. Plaza Vega 27, habitación 6.

SE VENDE cama niquelada matrimonio. Mateo Cerezo 15 entresuelo.

GANADOS Y APEROS

VENDO pareja vacas trabajo, cambio mular. Tratar. Dionisio Mínguez. Vallejera.

VENDO dos hermosos novillos holandeses, excelentes para vaquería Martiniano Serrano. Salas de los Infantes.

FABRICA de peletería con maquinaria modernísima, por imposibilidad de atenderla, alquilamos o vendemos, con facilidades. Informes: "Alas". Lealtad 8, Santander.

NUEVA construcción llave en mano facilidades casa unifamiliar seis habitaciones, huerta. Vadillos 48, segundo, centro.

SE CEDE "Granja Irene" con enseres, sin traspaso. Informes, Materiales de construcción. Pisones 7 y 9. Sanjiau.

SE VENDEN 37.000 metros de tierra dentro de zona edificable. Informes esta Administración.

VENDO local amplio sitio céntrico llave en mano. Informes San Juan 37. Barbería.

PERDIDAS

PERDIDA gafas graduadas "Truman". Entregar Confiterías Viena. Gratificaré.

HALLAZGO perro caza. Informes: Agencia Mínguez. General Mola.

TRASPASOS

TRASPASO comestibles con vivienda, renta bajísima. Informes esta Administración.

TRASPASO local muy barato, coste instalación. Informes Mercería Aurora, Madrid 11.

COMESTIBLES urge traspaso. Informes Relojería A. Rodríguez. Moneda 18.

TRASPASO comestibles con vivienda, renta económica. Avellanos 8, primero, izquierda.

VARIOS

IMPRESOS, tarjetas, invitaciones, trabajos comerciales. Talleres Gráficos DIARIO DE BURGOS. Calle Vitoria, 13.

FOTOGRABADOS: Confección rápida y esmerada, Talleres Gráficos DIARIO DE BURGOS. Calle Vitoria 13. Teléfono 2015.

Los DIARIO DE BURGOS

M.E.C.D. 2017

LOS DEPORTES

El Avilés, con su potente equipo, es el visitante de mañana a Zatorre

Ya se conoce la alineación de los asturianos

La afición rendirá piadoso homenaje de recuerdo al finado y glorioso Excmo. Sr. D. Juan Yagüe

Nos corresponde recibir mañana la visita del Avilés, equipo puntero de este grupo en que militamos. Conjunto de la misma promoción que el Burgos, ha logrado reunir un bonito cuadro en la presente temporada. Conservando la misma estructura de años anteriores, ha logrado evidentes refuerzos con el meta Munárriz; los dos hermanos Mantidos que forman la defensa junto con el veterano Llana. Y en la media, entre los nuevos, figura el medio Bermejo, procedente del Celta de Vigo.

El equipo que presentarán los asturianos es el siguiente:

Munárriz; Mantido II, Llana, Santinos; Bermejo, Castejón; Riestra, Robledo, Mauro, Sánchez y Taranco.

La conclusión es que el equipo asturiano juega mucho y ahí le tenemos encaramado en los lugares cimeros. Nos hallamos ante otro contrario peligrosísimo, que llega en un momento en que al Burgos le resulta vital el puntuar. Un nuevo tropiezo equivaldría a sumirnos en una posición realmente difícil que hay que evitar.

Nosotros estamos convencidos de que el Burgos está en posesión de elementos suficientes para dar la batalla, con garantías de llegar al éxito, si se pone entusiasmo —factor que creemos no faltará— y especialmente decisión a la hora de ensayar el remate. El casillero local de goles a favor se encuentra muy desguarnecido y es preciso, obligado, nutrirle un poco y para ello no hay más que una solución: orden en los avances, penetración y remate, sin entregarse a esa teoría de pases y más pases que permite a la defensa contraria colocarse y cerrar su marco.

Sobre equipo aún no puede decirse nada definitivo. Es casi segura la reaparición de Castillo en la delantera, cubriendo el puesto que ha dejado libre Arias con su lesión. El resto de la línea será la misma que jugó en Lérida. Lo demás es ya problemático, aunque puede decirse que todo el conjunto no se diferenciará mucho o nada del que evolucionó el pasado domingo, ya que con Mezo y Morales —algo indispuestos en la actualidad— podrá contarse a la hora del saltar al terreno.

En fin, lo interesante es hacer acopio de ánimo y voluntad para resolver esta "papeleta" comprometida. Y ya a partir de hoy comenzará el despacho de localidades.

El partido será precedido de una emocionada y sentida ofrenda al presidente de honor del Burgos, Excmo. Sr. D. Juan Yagüe Blanco. Los equipos saltarán al terreno con brazaletes negros y una vez formados en el centro, será rezado un Padrenuestro y Avemaría en memoria del ilustre finado.

Lesmes II está ya en condiciones

—o—

Cesiones del Atlético de Madrid al Plus Ultra y otros equipos

Madrid. — El jugador madridista Lesmes II está ya en condiciones de volver a jugar, según ha manifestado el mismo hoy, añadiendo que de la lesión que le ha tenido apartado del fútbol en lo que va de temporada "no queda ni rastro".

CESION AL PLUS ULTRA

Madrid. — Se afirma que el Atlético de Madrid ha accedido a la petición del Plus Ultra respecto a la cesión del jugador canario Padrón al club plusultrista. Probablemente debutará el domingo próximo frente al Atlético de Tetuán, alineándose de delantero centro.—Alfil.

LOS HERMANOS COLLAR FICHADOS POR EL ATLETICO DE MADRID

Madrid.—Han firmado ficha como jugadores profesionales con el Atlético de Madrid los hermanos Enrique y Antonio Collar, que proceden del equipo juvenil del mismo club. De momento y hasta que estén en condiciones de poder actuar en el primer equipo serán cedidos a un club andaluz de Tercera División, probablemente el Jerez o el Cádiz.—Alfil.

RETAZOS

En Madrid se ha celebrado el homenaje de despedida a Ricardo Zamora, que inmediatamente saldrá para Venezuela, al objeto de hacerse cargo de la preparación del equipo de fútbol de aquel país.

Y hacia Venezuela —que es algo así como el moderno Eldorado— ha partido asimismo Berecibar, aquel fornido defensa que vimos en el Alavés la temporada última en que militó en Tercera División.

—o—

La Comisión de Iniciativas deportivas que funciona en Vitoria, ha tenido una idea feliz y segura para sacar dinero con destino al Club.

Se han adquirido cerca de cincuenta mil pesetas de lotería navideña, cuya cantidad ha sido anticipada por un entusiasta del Deportivo, a fin de que el Alavés no tenga que afrontar desembolso alguno.

Lo demás, es ya cuestión de vender con cierto "margen". Y para asegurar la salida del "papel" se cuentan ya con el concurso de diversos comercios y de bellas colaboradoras...

Así no habrá quien se resista.

—o—

Miguel Poblet es la atracción deportiva de la actualidad francesa. Los críticos galos le señalan como "vedette" en los próximos seis días de París. Y le dedican estos piropos:

Completo como Van Steenbergen y elegante como Hugo Koblet.

—o—

Al Atlético de Madrid le gusta madrugar y ayer llegó a Burgos en las primeras horas de la noche.

Pernoctó en el Condestable y hoy continuará hacia San Sebastián.

Cupón deportivo de DIARIO DE BURGOS patrocinado por "Nuevos Almacenes"

BURGOS..... AVILES.....

Nombre y apellidos .....

.....

Dirección .....

Población de residencia .....

(Firma)

Cúbrase el cupón, puntualizando el pronóstico del concursante sobre el partido Avilés - Burgos. Preséntelo, durante las tardes y antes de las siete y media de hoy sábado en "NUEVOS ALMACENES" Y el agraciado en el sorteo que se efectuará entre los acertantes del resultado de dicho encuentro, podrá presenciar totalmente gratis el Logroñés - Burgos, del día 2 de Noviembre.

La presentación de este cupón da, además, derecho a un 10 % de descuento en todos los artículos de caballero que se adquieran en "NUEVOS ALMACENES".

Cupón deportivo de DIARIO DE BURGOS

RESGUARDO

Número .....

Don .....

.....

.....

Dirección .....

.....

.....

Población .....

.....

.....

Ciento diez viviendas construirá el Centro Burgalés de Baracaldo

—o—

El grupo llevará el nombre del glorioso «General Yagüe»

El Centro Burgalés de Baracaldo ha adquirido los terrenos precisos en el barrio de Egusquiaguirre, de la citada localidad baracaldesa, a fin de edificar sobre ellos 110 viviendas destinadas a burgaleses en la fabril población vizcaína.

El Grupo, cuya construcción se iniciará inmediatamente, llevará el nombre del "General Yagüe", como póstumo homenaje al glorioso soldado recientemente fallecido.

LA BOLSA

Madrid.—La última sesión de esta semana ha sido de cambios favorables. Las mejoras han sido casi generales en el corro eléctrico. Las acciones de Unión y Fenix han mejorado 38 enteros, colocándose al cambio record de 2.260 por 100. La urbanizadora Metro avanza once enteros y cinco Tabacalera, Ponferrada y Sniace. Al cierre la Bolsa se mostraba encalmada.

Interior 83,25; Amortizable 4 por 100, 1928, 90,25; Noviembre 99,75; Exentas 98,75 y Lotes 101,25.

Acciones: España, 476,50; Español de Crédito, 480; Ibérico, 242; Viesgo, 178; H. Chorro, 135; H. Española, 237; Iberduero, 205; Sevilla, 118; Eléctrica Madrileña, 117; Telefónica, 166,25; Rif, 470; Campsa, 158; Naval ordinarias, 110,50 y preferentes, 121; Explosivos, 256; Hidronitro, 135; Petróleos, 453; Altos Hornos, 199 y Resinera, 122.

Mercado de divisas

Madrid.—Cambios de moneda extranjera en el mercado de divisas: dólares USA, 39,65; libras esterlinas, 110,36 y francos franceses, 11,185.

Bolsa de Bilbao

Bilbao.—Cierra la semana en Bolsa con una sesión de tendencia sostenida en Bancos.

Acciones: Banco de Bilbao, 502; Viz A, 421; y B, 416; Central, 332; Viegos, 177; Iberduero, 202,50; Hornos, 198; Auxiliares Ferrocarriles, 300; Santa Bárbara, 140; Telefónicas, 166,50; Resinera, 123; Española de Petróleos, 451.—Cifra.

BANCO DE SANTANDER

BANCA - BOLSA - CAMBIO

CAJA DE AHORROS

Espolón, 12 — BURGOS

Banco Central

Ampliación del capital social

Con la preceptiva autorización del excelentísimo señor ministro de Hacienda, el Consejo de Administración de este Banco, en ejecución de los acuerdos adoptados por la Junta General extraordinaria de señores accionistas celebrada el 2 de Octubre actual, ha acordado abrir suscripción de las CINCUENTA MIL ACCIONES números 550.001 al 60.000 últimamente emitidas, por un total nominal de 25.000.000 de pesetas, cuya suscripci5n se reserva a los actuales accionistas, quienes podrán suscribir UNA ACCION de las que se ponen en circulación por cada ONCE ACCIONES de las que actualmente posean.

El derecho de suscripción que a los señores accionistas se reserva habrá de ser ejercitado contra presentación de los extractos de inscripción correspondientes a las acciones de que sean propietarios. También podrá ejercitarse con los derechos de suscripción que a los señores accionistas se entregarán, a su instancia, por las acciones que no utilicen para suscribir las que se ofrecen, objeto de este anuncio.

Las cincuenta mil acciones que se ponen en circulación entrarán a participar en los beneficios que la Sociedad obtenga a partir de 1.º de Enero de 1953 y serán, en cuanto al resto de características y derechos, iguales a las acciones números 1 al 550.000. Se ofrecen en suscripción al tipo de la par, o sea de 500 pesetas por título. En el momento de la suscripción, que podrá efectuarse desde el día 27 de Octubre corriente hasta el 27 de Noviembre próximo, habrá de realizarse el pago del primer dividendo pasivo del 50 por 100, equivalente a 250 pesetas por acción suscrita. Llegada la fecha de 27 de Noviembre venidero, se entenderá que los señores accionistas que no hubieran ejercitado el derecho de suscripción que se les reserva, habían renunciando al mismo. El dividendo pasivo por el 50 por 100 restante será solicitado en el plazo que el Consejo de Administración acuerde oportunamente.

Los correspondientes Boletines de suscripción podrán ser presentados, antes del plazo anteriormente señalado, en la oficina principal o en cualquiera de las sucursales y Agencias de la Entidad.

Madrid, 22 de Octubre de 1952.- El presidente del Consejo de Administración, Ignacio Villalonga Villalba.

Los autobuses urbanos entrarán en servicio el día primero de Noviembre

Excavaciones en el Castillo para examinar el estado de los cimientos del primitivo Alcázar, con vistas a la proyectada reproducción de la silueta de éste

Se van a habilitar dos escuelas en la barriada "Manuel Yllera"

Anoche celebró sesión la Comisión municipal permanente, bajo la presidencia del alcalde, don Florentino Rafael Díaz Reig y asistiendo los señores siguientes: Martínez Nales, Martínez Ronda, Seligrat, Codón y Villaverde.

Se adoptaron, entre otros de trámite, los siguientes acuerdos:

COLECTOR.— Se aprobó la certificación núm. 33 de las obras de construcción del colector-galería de Servicios Norte, a favor de la Compañía de Construcciones Hidráulicas y Civiles S. A., por importe de 366. 576,09 pesetas.

GOBIERNO.—Se acordó abonar al artista don Félix Alonso la cantidad de 1.200 pesetas, importe de la lápida colocada en la Plaza de Santo Domingo de Guzmán.

OBRAS PARTICULARES.— Autorizar a don Gregorio Pascual Fernández, para construir una casa de cinco plantas en un solar sito en el Arrabal de San Esteban; a don Alvaro Lanuza Nacarino, presidente del Consejo de Administración de "Hilaturas y Tejidos Castilla S. A." para construir un edificio industrial para instalación de la citada fábrica, en la carretera de Valladolid y a don Marino Gorbea García, para construir un pabellón industrial en unos terrenos de la zona industrial de la carretera de Valladolid.

OBRAS PUBLICAS. — Autorizar a Electra de Burgos S. A. para construir tres centros de transformación en el Camino de las Corazas, calle de Francisco Salinas y traseras de la de Fernán González (frente a la Cooperativa "La Fraternidad") para establecer entre ellos una línea de alta tensión.

Id. para abrir una zanja desde el jardín del Hospital de Barrantes al centro de transformación a construir en la calle de Fernán González, para instalar una línea de alta tensión.

Adjudicar directamente al contratista don Manuel Carqués, obras de excavación en las ruinas del Castillo, por un importe que oscilará entre las 10.000 y 20.000 pesetas, para poder examinar el estado en que se encuentran los cimientos del primitivo Alcázar y comprobar si pueden sostener la elevación de lienzos de muralla y torreones con que lograr un fondo de perspectiva y coronamiento del Cerro.

Fuera de convocatoria

Se dió lectura de diversos documentos de los que quedó enterada la Corporación.

Oficio de la Administración de los Establecimientos municipales de Beneficencia dando cuenta de haber recibido los siguientes donativos: don Luis Castillo Miguel, 250 pesetas y señor gobernador civil, unas bandejas de pasteles para los acogidos. Se acordó expresar el agradecimiento de la Corporación a los generosos donantes.

Se dió cuenta de diversos telegramas expresando el profundo sentimiento por el fallecimiento del Excmo. Sr. Don Juan Yagüe Blanco, Capitán General de la Región.

Carta de don Antonio Almagro Díaz, remitiendo, con destino a la Biblioteca Técnica municipal, seis ejemplares de su ensayo "Constantes Históricas del pueblo español". Se acordó expresar a dicho señor la gratitud de la Corporación por tal deferencia y felicitarle por la edición de esta obra tan notable y aleccionadora para la juventud.

Sesión del Pleno

A las 9'45 de la noche quedó reunido el Ayuntamiento pleno, bajo la presidencia del alcalde, señor Díaz Reig y con asistencia de los capitulares señores Martínez Nales, Martínez Ronda, Seligrat, Villaverde, Codón, Amigo, Arroyo, De Mateo, Criado, Fernández, López Gómez y Miranda.

Una vez aprobada el acta de la sesión extraordinaria anterior, se adoptaron los siguientes acuerdos

Aprobar la proposición de la alcaldía facultando a don Nicolás Amigo para que en representación del Excmo. Ayuntamiento, pueda extender los vales precisos y proveer los materiales necesarios para las desviaciones de la red municipal de aguas, afectada por las obras del colector. Id. la moción de la Alcaldía sobre homenajes póstumos al excelentísimo señor don Juan Yagüe Blanco y de la cual damos cuenta en otra sección de este número.

Señalar las bases que han de regir los concursos para premiar trabajos de investigación sobre asuntos de interés de la Ciudad, convocándose ya el correspondiente al bienio próximo 1953-54.

Ratificar el acuerdo adoptado en la sesión de 4 de Abril último sobre permuta de terrenos para conseguir la eliminación oficial de la prolongación de la calle de Las Calzadas.

Modificar la ordenación urbana establecida en el plano de ensanche para las calles de Alfareros, Santa Ana y otras de la misma zona.

En fuera de convocatoria se leyó un dictamen dando cuenta de la próxima conclusión del edificio construido destinado a oficinas y hospedería en el mercado de San Amaro. Para asistir al acto de subasta para explotación de la hospedería se designa a los capitulares señores Villaverde y Criado.

EL SERVICIO DE AUTOBUSES

El alcalde comunicó que, salvo circunstancias imprevistas, en los primeros días de la semana inmediata estarán en Burgos dos unidades de los autobuses que se dedican a transportes urbanos, diciendo que éstos se inaugurarán con un primer servicio al cementerio, con motivo de la festividad de los Santos y el Día de los Difuntos.

Tengo que destacar principalmente en este caso—agregó—la eficaz colaboración prestada por la Caja de Ahorros, gracias a la cual se podrá contar en breve, como puede verse, con el servicio de la línea de Gamonal a la Fábrica de Sedas atendido, esperándose que las otras dos unidades encargadas queden concluídas en el plazo de un mes y éstas serán destinadas a la línea Norte-Sur.

Al poder brindar al pueblo un servicio de tan alto interés y del cual carecemos hace más de diez años, solicito conste en acta la gratitud de la Corporación hacia la Caja de Ahorros Municipal, tan identificada con los problemas locales.

Así fué acordado.

CREACION DE ESCUELAS EN LA BARRIADA "MANUEL YLLERA"

Acto seguido hizo uso de la palabra el señor Andrés Criado para manifestar que en unión de la inspectora jefe de Primera Enseñanza, doña Concepción Salvador y don Ricardo Rodríguez, había efectuado una visita a la barriada de "Manuel Yllera", al objeto de inspeccionar unos locales a fin de ver el modo de establecer unas escuelas, ya que hay una población escolar numerosa que se encuentra allí sin enseñanza primaria con el consiguiente perjuicio para los niños, que les obliga a desplazarse a la capital, donde, por otra parte a veces no encuentra acogida por encontrarse los centros docentes saturados.

Hecha esta exposición, el señor Andrés Criado rogó al Pleno aprobase en principio la creación de dichas dos escuelas, tan necesarias en aquella barriada y que se aceleren todas las gestiones pertinentes, a fin de lograr que puedan empezar a funcionar a primeros de año.

El señor Díaz Reig considera la proposición perfectamente viable siempre que por parte de la Inspección de Primera Enseñanza no exista objeción alguna que formular a los locales designados y manifiesta que por parte de la Corporación se apoyará el proyecto con todo cariño, lo cual es ratificado unánimemente por los capitulares.

FUNERAL EN SUFRAGIO DE YAGÜE

Por último, el señor Díaz Reig dió cuenta de que hoy tendría lugar un solemne funeral organizado por el Excmo. Sr. Gobernador civil, Excelentísimo Ayuntamiento y Excelentísima Diputación, al cual se invita al pueblo de Burgos para que concurra a patentizar nuevamente su cariño y recuerdo al glorioso capitán general Yagüe.

No habiendo más asuntos de que tratar se levantó seguidamente la sesión.

NUEVOS ALMACENES

OCTUBRE

venta especial

CITAMOS ALGUNOS PRECIOS...

SECCION ALGODONES

Tela blanca desde	8'95 Pt.
Lienzo crudo, desde	8'95
Lanilla escocés	8'95
Vichis escoceses y clásicos	10'75
Sábanas Rentería, camera	19'70
Sábana blanca, fina, camera	26'20
Cpal ropa interior, color	9'90
Servilletas crepé, blancas	6'95
Toallas felpa algodón	8'75
Corte de sábana, Rentería	47'40

SECCION SEDERIA

Crespones seda lencería	15'50 Pt.
Cresp-satén lencería	25'—
Forrería seda sarga, desde	13'75
Piqués y fant. 39'75 Pts. a	24'50

SECCION NOVEDADES. LANERIA

Las mayores novedades para abrigos Tedy - Pelos camello - Pirineos - Nudos. Cuadros escoceses. Colorido última novedad.

Cuadros para faldas - Terciopelos Lanería lisa - Tricot punto, etc., etc.

GABARDINAS - TRINCHERAS

SECCION PARA CABALLEROS

Gabardina lana, forro raso	366'— Pt.
Gabardina estambre superior	426'—
Gabardina torzal-estambre	523'—
Trincheras algodón, desde	518'—
Trinchera tp. Comando desde	660'—
Canadienses forro piel, desde	640'—
Americana sport, desde	148'—
Pellizas lana, cuello piel desde	220'—
Tabardo forro piel	417'—
Trincheras señorita desde	420'—

MANTAS DE CAMA

Tipo mallorquina camera	123'— Pt.
Tipo cenefa Palencia, supr.	257'—
Tipo dos caras dibujo figuras	270'—
Tip. oriental medallón, desde	277'—

SAN ROQUE QUINADO

Gran reconstituyente

FERIAS EN LERMA

Los días 1, 2 y 3 de Noviembre se celebrarán las renombradas ferias de "Los Santos", con gran concurrencia de feriantes y numerosas transacciones en toda clase de ganados.

Existen varias sucursales de Bancos que facilitan las operaciones comerciales y se encuentra esta villa bien comunicada con las estación de Ferrocarril de Burgos, Aranda de Duero y Villaquirán.

Lerma y Octubre 1952.

¡¡ATENCION!!

34 huevos mensuales o equivalencia metálico, le rentarán cada 1.000 pesetas invertidas en "AVICOLA LA SELECTA", reembolsables.

Delegación: Francisco Núñez Fernández. San Pedro y San Felices, 31, 3.º. — BURGOS

ANUNCIOS OFICIALES

Atención, maderistas

Ayuntamiento de Espinosa de los Monteros. Subasta de hayas. Hasta 7 Noviembre se admiten pliegos para subasta 250 hayas maderables, 303 metros cúbicos madera y 203 leña. Tasación 85.432 ptas.

Alcocero de Mola

SUBASTA

Tendrá lugar el día 2 de Noviembre próximo y hora de las doce de su mañana en la Casa Consistorial, la subasta de la casa-taberna, bajo el pliego de condiciones, que se halla de manifiesto en la Secretaría. — El alcalde, Moisés Yela.

VILLAESCUSA LA SOMBRIA

El próximo día 2 de Noviembre a las 16 horas se procederá a la subasta de la casa-taberna de esta localidad.

El alcalde

Delegación de Abastecimientos y Transportes

Venta de bidones

Teniendo esta Delegación Provincial seiscientos (600) bidones de chapa y cubicación de 216,8 litros disponibles para la venta, se hace público que la adquisición de los mismos, por quien los desee, podrá efectuarse directamente en esta Delegación, al precio de 150 pesetas unidad.

Burgos a 24 de Octubre de 1952.- El gobernador civil, Jesús Posada Cacho.

SALON - TEATRO DEL CIRCULO CATOLICO DE OBREROS

Domingo, 26 de Octubre, 7,30 tarde

FIESTA DE ARTE, que la J. O. C. de Valladolid con su Cuadro Artístico dedica a la Juventud Obrera Católica, socios del Círculo y pueblo burgalés.

Dinámico espectáculo lleno de luz, color y alegría.

Las invitaciones pueden retirarse en la J. O. C. (Círculo Católico de Obreros), Concepción, 19.

¡Mire...! Aquí está su PHILIPS y la suerte 1952

Tío Carlos

GRAN CONCURSO «TIO CARLOS»

El fabuloso «TIO CARLOS» de Philips, ha entregado al Notario del Ilustre Colegio de Madrid, D. Ildefonso Barrios Llamas, con estudio en la calle del Marqués de Valdeiglesias, n.º 5, 4.º izda., un ejemplar -- que éste introdujo en sobre, que cerró y lacró en presencia de un representante de Philips Ibérica, S. A. E. -- del gran cartel Philips Radio 1953, en el que se ha señalado caprichosamente un aparato de los que en él figuran.

Entre los acertantes del mismo se sortearán los siguientes premios:

1.º Un viaje de 10 días para dos personas, a elegir cualquier lugar del Extranjero, hasta 3.000 ks., ida y vuelta; desde Madrid y en línea recta. Medios de comunicación y Hoteles de primera categoría.
2.º Siete días en la Costa Azul, viaje para dos personas, ida y vuelta, medios de comunicación y estancia en Hoteles de primera categoría.
3.º Un Radiofonógrafo Philips FE-823 o su importe en ptas. 17.401,-
4.º En cualquier lugar de España, siete días, viaje para dos personas, con alojamiento y transporte en igual clase que los anteriores.
5.º Un Radiofonógrafo Philips HE. 613 o su importe en pesetas 6.173,35
6.º Un Radiorreceptor Philips BE. 621 » » » 4.695,95
7.º » » BE. 521 » » » 3.596,10
8.º » » BE. 421 » » » 2.994,80
9.º » » BE. 412 » » » 2.665,80
10.º » » BE. 212 » » » 1.835,05

LAS CONDICIONES GENERALES ESTÁN A DISPOSICIÓN DEL PÚBLICO EN LOS ESTABLECIMIENTOS DE LOS DISTRIBUIDORES EXCLUSIVOS PHILIPS

PHILIPS

PA-2

Banco Español de Crédito

Domicilio social: Alcalá, 14 -- MADRID

CAPITAL DESEMBOLSADO Ptas. 318.750.000,—

RESERVAS " 367.348.279,39

445 Dependencias en España y Marruecos

SUCURSAL DE BURGOS

Almirante Bonifaz, 15 (Edificio de su propiedad)

SERVICIO NACIONAL DEL TRIGO

Libretas de Ahorro

SUCURSALES EN LA PROVINCIA: Aranda de Duero, Briviesca, Lerma, Melgar de Fernamental, Pradoluengo, Roa de Duero, Villadiego y Villarcayo. (Aprobada por la Dirección General de Banca y Bolsa con el número 1.205).

TRANSPORTES HELGUERA

Nuño Rasura, 12

Teléfono, 3193

SERVICIOS RAPIDOS

A Barcelona, Madrid, Bilbao, Vitoria, Pamplona, San Sebastián, Irún, Santander, Torrelavega, Oviedo, Gijón, Avilés, Lugo, La Coruña, Orense, Vigo, Valencia.

Consulten sus nuevas tarifas de precios. Para cargas completas con camiones propios de 5, 10 y 15 toneladas, tarifa especial.

Se admiten expediciones para las principales plazas de Levante, Andalucía y Extremadura.

M.E.C.D. 2017

Diario de Burgos

CADA DIA UNA COSA CURIOSA

Preguntaba sólo por mera curiosidad

Devenport (Iowa, Estados Unidos). — Estando de servicio en la Comisaría el sargento Russel Anderson, sonó el teléfono y una voz femenina preguntó: "¿Qué sucedería si tirase un tomate al presidente Truman cuando visite esta ciudad la semana que viene?"

El sargento contestó: "La detendría por conducta desordenada".

La señora vaciló y contestó "Bueno, voy a hacerlo de todas formas".—Efe.

Eisenhower irá personalmente a Corea para tratar de gánar la guerra

Cumplirá esta promesa si sale elegido presidente

Detroit. — El candidato republicano a la Presidencia, Dwigth Eisenhower, ha prometido esta noche en un discurso que si es elegido presidente irá a Corea personalmente para tratar de ganar la guerra.—Efe.

ALMACEN DE TRIPAS

Llana Afuera, 2

Antes de hacer sus compras vea calidades y precios.

GREGORIO GONZALEZ

Hoy, homenaje del Casino al Círculo de la Unión Mercantil de Madrid

Nota de la Directiva de la Sociedad burgalesa

En el más amplio sentido de la solidaridad social, el Círculo de la Unión, al igual que sus similares, tiene establecidos lazos de hermandad con Sociedades afines, jalones que en nuestra España entera, dan cobijo seguro y apacible a nuestros socios viajeros.

Uno de ellos, por ser el principal y más visitado, es el de la capital de la Nación, que, lógicamente, y en razón de negocios, visitas familiares, etcétera, recibe casi a diario, alguno de nuestros asociados, seguros de encontrar el descanso y solaz en el tráfago connatural a cuantos visitan Madrid.

La contrapartida a este ir y venir de los nuestros por los salones del Círculo de la Unión Mercantil e Industrial de Madrid, tuvo su máximo exponente en el principio de caridad cristiana e hidalguía de la Castilla milenaria, —representada en este caso por el Casino burgalés—, el que, en las horas difíciles de nuestra Cruzada Nacional, cuando el salir de la zona roja era encontrar una España, cristiana, sí, y acogedora, pero falta a veces de lo más indispensable para hacer llevadero a los huidos, de las más elementales necesidades sociales, supo recoger en su seno a cuantos a sus puertas llegaban, acudiendo solícitos a sus necesidades y compartiendo sus salones con quienes en tales circunstancias llegaban a Burgos.

La elegancia espiritual de la Sociedad madrileña, espontáneamente, supo el año pasado, rendir tributo de admiración y cariño a quienes, con mano amiga, les recibieran un día dándoles calor de hogar y esperanzas de amigos.

Justo era corresponder a estas gentilezas del Casino de Madrid, y el Círculo de la Unión de Burgos, en Junta General Extraordinaria, adoptó, por aclamación, nombrar Socio de Honor al Sr. Presidente de su homónimo de Madrid.

Y esta es la fiesta que el Casino burgalés celebra esta noche, a las once en sus suntuosos salones, en homenaje de reciprocidad al elegante gesto del Casino de Madrid.

Para ello, y en la persona de sus directivos, que llegarán esta tarde a nuestra ciudad, será entregado el nombramiento de su distinción a don Tomás del Rey, presidente del Círculo de la Unión Mercantil e Industrial de Madrid, actuando a continuación el Orfeón Burgalés con sus Coros y Danzas, para que los ilustres viajeros lleven gravado el alto lirismo de la capital de Castilla, desarrollándose el acto con arreglo al siguiente programa:

Entrega de un pergamino con el título indicado, en favor del señor presidente del Círculo de la Unión Mercantil e Industrial de Madrid.

Breve ofrenda por el señor presidente del Casino.

Actuación del laureado Orfeón Burgalés:

PRIMERA PARTE.— **Música clásica:** Rosa Fresca, de Antonio José y Nueva Patria, de Grieg.

Música folklórica: Ay, Ay, Ay, de Arenal y El Molinero, de Antonio José.

SEGUNDA PARTE.— Amor esquivo (Cuadro castellano). De Quesada. Coreografía de Justo del Río).

TERCERA PARTE.— **Danzas castellanas:** (Dulzaina, tambor y panderetas). Las espadas (por mozos), de Burgos; El petitorio (por mozas), de Frías; Jota Peñarandina (mixta), de Peñaranda; El milano (mixta), de Zazuar y Jota serrana (mixta), de Salas de los Infantes.

Al recibir el Casino burgalés a tan relevantes personalidades, deseamos por nuestra parte, que su estancia entre nosotros les sea lo más grata posible.

DESDE siempre EL SEXO EX DEBIL O EL FIN DE UNA LEYENDA

Por Rafael MARTI ORBERA

DESDE siempre vino dándose la hegemonía del hombre sobre la mujer. El varón, vanidoso, hipócrita —hora es de entonar el "mea culpa"— hizo creer a la pobrecita hembra que ella estaba en el mundo para amarle y servirle, reconociéndole como ser superior...

Claro que él, galante, cantábale madrigales, se decía rendido a su belleza y así, con guirnaldas, dulcemente, la encadenaba, hacia de ella, como de las flores adorno y perfume para su vida. "Tu cabeza es hermosa, pero sin seso", exclamaba el gran egoistón, pensando como aquel filósofo hepático y antipático que era un gracioso animaito dle pelo largo y corto entendimiento...

¡Pero resulta que la fémina se ha decidido a cortarse el cabello, y dejar crecer su entendimiento! Este siglo XX de las grandes sorpresas y las grandes paradojas, nos ha descubierto a esta mujercita nueva, rival del hombre y que ya "le puede" en muchos "matchs": así viene batiendo récords en tantos órdenes de la actividad humana: ocupa los primeros puestos de las promociones escolares, gana premios extraordinarios en licenciaturas y doctorados, logra los primeros número en oposiciones reñidas y de las más abstractas materias y hay muchas ingenieros agrónomos y doctores en ciencias exactas.

Son las mismas que hasta ayer mismo redujo el hombre a la cocina, y a quien, como otra epístola de San Pablo, repetía el austero refrán castellano: "la mujer casada, la pierna quebrada": ellas, las infelices, tan conformes, tan sumisitas, decíanse: "A mí sólo me toca darle hijos a éste, y darle su camisa limpia y su traje cepillado con su pañuelo en el bolsillo y la corbata que haga juego con la camisa y los calcetines"...

Todo eso se acabó: el imperio del hombre es otro imperio que se viene abajo, y se hace migas. Ya la hembra puede disputarle su situación privilegiada, y se la disputa; y lleva las de ganar, porque no sabemos si será tan inteligente como él, pero desde luego puedo rendir más en cualquiera disciplina a que se dedique, porque cuenta con una virtud para el varón desconocida, inédita: la paciencia; ella sabe tener paciencia. ¡Cuánta no hará falta para realizar ciertas labores de aguja, las complicaciones exquisitas de un bordado!... ¡Qué profundos problemas de álgebra superior a qué minuciosos análisis de laboratorio no podrían resolverse con la paciencia empleada por una chica en cogerse los puntos de una carrera de su media! Gran entrenamiento este de coger puntos para la paciente investigación científica.

¡Oh, y la capacidad de sufrimiento de la mujer, tan superior a la del hombre! ¡Y su fina sensibilidad, que la hace más apta para el arte, su "feminismo"!...

Sí, señores, el sexo débil está haciéndose fuerte a toda prisa, y amenaza con desplazar al que fanfarronamente vino llamándose "homo sapiens", arrebatándole sus mejores vistorias. El le había hecho creer a ella que eso de urdir mentiras pintorescas —pues no otra cosa es toda la poesía, y toda la novela y todo el teatro de todos los tiempos— era don privativo lel "homo"; no se hallaba al alcance le las posibilidades femeninas. ¡Cuando la fémina, comenzando por Eva, la de la manzana, se pinta sóla para inventar las más peregrinas historias! ¡Con lo fantásticas que son ellas! ¡Y esta chica del día, digo!... ¡Si hoy las muchachas sueñan la vida como un "film" más que la viven! Por las muestras, a la vuelta de unos años, contaremos con mayor número de poetas, novelistas y autores femeninos, que masculinos. ¿Y mejores? ¡Quién lo sabe! Lo cierto es que nuestra bella "enemiga" triunfa sobre nosotros. Todavía no logró el acceso —aunque, en justicia, le corresponde— a las Academias; pero pronto hemos de ver cómo ella crea las suyas, de las que, naturalmente, excluirá al varón.

Este compañero egoista, que tan amenudo olvidó el precepto bíblico: "compañera te doy y no esclava..." Ciertamente la Historia Universal, con su leyenda de la inferioridad femenina, es la histaria de la esclavitud de la hembra; esclavitud dorada, en el mejor de los casos, cual la de una linda ave favorita, pero, a la postre, esclavitud.

Ahora, seguro; será ella quien escriba la Historia, pues ya escribe de todo y, al escribirla, al reescribirla, ¡válgame Dios cómo nos va a poner!

Los precios actuales de los tejidos encierran un misterio que sería interesante descifrar

Carta de Madrid

Exito de "Un americano en París".- Detención de un audaz desvalijador de automóviles.- Próxima revisión de la ley de propiedad Intelectual

Madrid. (Crónica de "Tachin", para DIARIO DE BURGOS.)

Comprendemos la extrañeza de los lectores, pero ayer se ha estrenado en Madrid una verdadera película cinematográfica. Sin tiros, sin sacerdotes deportivos, sin jaleos belicos entre los del Norte y los del Sur y sin oscuros interminables. Se llama "Un americano en París" y llega a nuestro país precedida de un renombre que esta vez es justísimo. Se halla inspirada en la célebre poema musical, del mismo título, e implica toda ella un emocionado canto a París, ese París que nunca acaba de inspirar cánticos. La cinta ha sido premiada ocho veces por la Academia y Artes y Ciencias cinematográficas de Hollywood y, aunque algún crítico dice que ella sabrá por qué ha concedido estos premios, otro califica la producción de "maravillosamente seductora" y como una de las más famosas de todos los tiempos. Hay en ella un gran ballet que no figuraba primitivamente; su incorporación a la película ha aumentado el coste de esta en 350.000 dólares. Es muy americana, pero con inspiraciones europeas de la mejor calidad. La música es inspirada y amable, así como las canciones que interpreta Georges Guetary.

Ante el éxito, el empresario, que es Inocencio Guerrero, ha dicho que "Un americano en París" durará más que la gabardina que acaba de comprar. Fácil.

ARTISTA

La policía ha detenido a un individuo al que han identificado como un audaz desvalijador de automóviles, especializado en los extranjeros que aparcaban sus coches en la Avenida de José Antonio. Una pequeña palanqueta y unos guantes eran sus únicas armas. En su domicilio se han encontrado gran número de máquinas fotográficas, joyas, alhajas, prendas de vestir y otros objetos.

El detenido es un pintor bastante destacado en su profesión y perteneciente a una familia honorable.

TERNOS

Reincidimos en el tema de los precios del vestido y calzado, no sólo por ser uno de los de más rabiosa actualidad, sino también porque no le es fácil soslayarlo al cronista, obligado a hacerse los trajes de cuatro en cuatro —se refiere solamente a los masculinos— como consecuencia de haber recorrido la dura senda de familia numerosa número 18.643. La situación nos hace enterarnos de particularidades textiles que antes desconociamos, de la importación de balas de algodón y de otros muchos datos que, como el precio de los garbanzos, jamás formaron parte de nuestra pequeña cultura. Pero de lo que no conseguimos enterarnos, a pesar de leer opiniones, cartas, comunicaciones, réplicas y, especialmente escandallos, es de por qué los trajes siguen costando 1.500 pesetas los trajes modestitos, y eso que, según se dice, ha descendido el precio de las materias primas. Nos consuela el que no estemos solos en nuestra ignorancia. Oigamos el último párrafo de un editorial que "Madrid" publica esta noche:

"Si, cuando hace dos o tres años, intervenido el comercio de tejidos, se suministraba el tipo corriente a noventa o cien pesetas el metro y podía comprarse más o menos de tapadillo el de calidad excelente a 225, ¿qué razón hay para que esos precios se hayan duplicado ahora? No sabemos que haya subido el precio de la lana por otra parte, supuesto que en un corte de traje se emplean dos kilos de lana sucia, apenas influye en el coste del tejido un aumento de dos o tres pesetas en kilo. No sabemos tampoco que haya habido nueva reglamentación del trabajo en esa industria ni que los gastos generales se hayan duplicado. Suponemos, queremos suponer, mejor dicho, que la cosa tendrá alguna explicación. Pero a todos los compradores —y también a nosotros— nos gustaría conocerla".

NOTICIAS BREVES

Los mutilados por la Patria han celebrado hoy la festividad de su Patrono, San Rafael.

—Unos de los temas a discutir en el Congreso de Archivos y Bibliotecas será la revisión de la Ley de propiedad intelectual.

—El jugador Silva no se alineará frente a la Real Sociedad en Atocha.

—En el Teatro Español y bajo la dirección de Alfredo Marquerie se prepara "El Abanico", de Goldoni, traducido por Rafael Sánchez Mazas.

—Zamora, con un pie en el avión, ha dicho que no es partidario de la supresión del "offside", porque, a fin de evitarlo, obliga a la delantera a jugar con cerebro. También estima que deben castigarse con golpe franco los balones echados fuera voluntariamente.

—El tiempo ha vuelto a estropearse. Llovizna y hay abundante nubosidad.

El Benemérito Cuerpo de Mutilados celebró ayer la fiesta de su Patrono

Ayer, con toda solemnidad, celebró en la iglesia de La Merced la fiesta de su Patrono, San Rafael Arcángel, el benemérito Cuerpo de Mutilados de Guerra.

Poco antes de las once, formaron los caballeros mutilados en el andén de la calle de la Merced, teniendo al frente la banda de música del Regimiento de San Marcial y siendo portador del banderín el caballero mutilado, brigada, señor Castañeda.

Allí fueron revistados, primero, por el gobernador militar de la Plaza, general Larrea, y después por el capitán general accidental, general Navarro.

Una vez en el templo dió comienzo la misa que celebró el vicario castrense don Antonio Martínez, quien al Evangelio pronunció bella y sentida plática.

Presidieron la ceremonia el general Navarro, gobernador civil, alcalde, presidentes de la Audiencia y Diputación, delegados de Hacienda, de Trabajo, generales Larrea, Montojo, Fernández y coronel de la Maestranza de Artillería señor Purón y asistieron el delegado provincial de Información y Turismo, coroneles jefes de los Cuerpos y representaciones de los mismos, que fueron recibidos por el jefe de Mutilados, comandante don Gerardo Dallo.

El Excmo. Sr. Arzobispo, que llegó acompañado del vicesecretario de Cámara, señor Estalayo, ocupó su trono en el presbiterio acompañado del superior de La Merced, reverendo Padre García Ortiz.

La imagen de San Rafael se destacaba en el presbiterio entre luces y flores y al pie del mismo altar se colocó el bandería y su escolta.

En señal de duelo por el fallecimiento del general Yagüe, se suspendió el vino de honor.

Se erigirá en Burgos un monumento a Yagüe

(Viene de primera página)

de ejemplo y lección á las generaciones futuras.

Quinta. — Aunque su memoria no se desvanecerá nunca y queda viva en el alma de la ciudad, se propone como símbolo de su recuerdo, erigir material y perenne representación de tan señera personalidad, y

Sexta. Facultar ampliamente a la Alcaldía para que en unión de dos capitulares designados por la misma pueda dar realidad a estos acuerdos en colaboración con otras Instituciones, Corporaciones y autoridades de carácter nacional y provincial.

ACUERDOS DE LA DIPUTACION

Bajo la presidencia de don Honorato Martín Cobos —presidente de la Corporación— y con asistencia de los diputados señores López Mata, Moliner, Mazuela, Plaza y Miranda y del secretario en funciones señor Vicente Izquierdo, celebró sesión ordinaria la Comisión de Gobierno de la Diputación provincial, adoptándose, entre otros, el siguiente acuerdo:

Usa de la palabra el presidente, para expresar a los diputados la emoción que ha sentido al comprobar el hondo y sincero dolor que la muerte de nuestro entrañable capitán general, ha producido en toda la provincia, puesto de relieve en el acto del sepelio, no sólo por el vecindario de la capital, sino también por el de todos los pueblos que atravesó el cortejo, el que, presidido por la Cruz Parroquial, salió al paso del mismo, tributando dolorido homenaje al invicto militar, gran patriota y ferviente amante de su tierra.

La vida ejemplar, sigue diciendo el presidente, extinguida por la desgracia que hoy lloramos, se halla cuajada de hechos que son exponente de un acendrado amor patrio, conjugado con una gran inquietud por resolver problemas y remediar necesidades de todos los que le rodeaban. Labor meritísima la que en este sentido realizó nuestro general y que cristalizó en esa serie de realizaciones que, vivificadas por su firme espíritu, perdurarán, saliendo triunfantes de la lucha entablada contra la desidia de los hombres y la incuria del tiempo.

Pero sobre esa obra material, cuya misma presencia se encargará de mantenerla viva en nuestro recuerdo, se alza la labor de reconstrucción espiritual que su ejemplar conducta nos dicta, a la que permaneceremos fieles, decididos a seguir el camino que con su vida y muerte en el cumplimiento del deber, nos señaló.

La ingente labor del general Yagüe que, examinada en su totalidad, desborda el ambiento provincial, alcanzando relieve nacional, se intensifica y concreta de una manera especial en esta tierra burgalesa, amor de sus amores, en la que discurrieron sus primeros años y también los más fecundos, ejemplares y eficaces de su abnegada vida de gran patriota. Es natural, por ello, que toda la provincia, en unánime clamor, recabe para sí el honor de vincularse a la memoria del general, guardando su recuerdo en cada corazón burgalés, como guía y ejemplo de vida y perpetuado en forma ostensible ese recuerdo.

Por todo ello, esta Presidencia estima que corresponde a la Corporación provincial la obra de recoger ese anhelo popular, canalizándole para darle adecuada realización; y a tal fin propone la adopción de los siguientes acuerdos:

Primero. — Expresar a S. E. el Jefe del Estado el agradecimiento de la Corporación por el ascenso a capitán general y la concesión del Marquesado de San Leonardo a favor de don Juan Yagüe Blanco, fiel expresión de la justicia del Régimen que tan acertadamente dirige nuestro Caudillo, para quien la provincia de Burgos se siente desde hoy más obligada, por el honor que le hace al honrar públicamente la memoria del heroico militar, Medalla de Oro de la Provincia.

Segundo. — Agradecer a toda la provincia la expresión de sentido dolor observada durante las honras fúnebres y paso del cortejo, especialmente al excelentísimo Ayuntamiento de Burgos y a los de Sarracín, Hontoria de la Cantera, Cubillo del Campo, Cuevas de San Clemente, Mazariegos, Mambrillas de Lara, Hortigüela, Barbadillo del Mercado, Salas de los Infantes, Hacinas, La Gallega y Hontoria del Pinar.

Tercero. — Dar expresión material a la explosión de cariño popular al general y a la familia Yagüe, en forma que perpetúe la memoria de quien nos ha legado, con su obra material, una línea de conducta y un ejemplo de vida de cristiana abnegación, heroico desinterés e inagotable amor al prójimo desvalido.

Cuarto. — Dar realidad, en el más breve plazo posible, al unánime anhelo de la provincia expresado en el apartado anterior, designando una comisión compuesta por dos señores diputados y por esta Presidencia, para que, en íntimo contacto con el Excelentísimo Ayuntamiento de Burgos y con instituciones y autoridades nacionales y provinciales, elabore sin pérdida de tiempo el proyecto que plasme el deseo de toda la provincia de Burgos.

¡POR MIL PESETAS¡

AVICOLA PALENTINA

le ofrece, mediante sus gallineros de renta, treinta huevos mensuales o su importe en metálico. - Asóciese con AVICOLA PALENTINA (Velázquez 109, Madrid) y obtendrá increíbles beneficios. - Representante, don José de la Fuente de la Peña. (Aranda de Duero, 1, segundo).

Consejo de ministros

(Viene de primera página)

Decreto por el que se autoriza a la Comisión de Urbanismo de Madrid, para enajenar a la Caja Postal de Ahorros una parcela de terreno edificable, sita en el sector Noreste de Cuatro Caminos.

Decreto por el que se dictan normas para la ejecución del proyecto parcial de ordenación del sector de La Prosperidad.

Acuerdo sobre establecimiento del servicio telefónico entre España y Grecia, vía Londres, y fijación de sus correspondientes tarifas.

Acuerdo por el que se concede la Gran Cruz de la Orden civil de Sanidad a la señora viuda e hija del doctor Delgado.

Expedientes de obras en pueblos adoptados, por la suma de pesetas 15.223.502,80.

Expedientes de nacionalidad española y personal.

Expediente de cambio de denominación del Municipio de Villarreal por el de Villarreal de los Infantes (Castellón).

Expediente de constitución de una mancomunidad intermunicipal entre los Ayuntamientos de Tramacastilla, Frías y Noguera de Albarracín (Teruel), para suministro de fluido eléctrico.

OBRAS PUBLICAS

Acuerdo por el que se remiten a las Cortes proyectos de Ley sobre concesión de un ferrocarril de acceso a la factoría de la Empresa Nacional Siderúrgica de Avilés y de prolongación hasta Bermeo del ferrocarril de Amorebieta a Pedernales.

Decreto por el que se declara de urgencia a efectos de aplicación de la Ley de 7 de Octubre de 1939, las obras comprendidas en el plan de modernización de carreteras y se determina la forma de efectuar el pago de los expedientes de expropiación.

Decreto por el que se dispone que el Ministerio de Obras Públicas se encargue de la conservación y reparación de la carretera de acceso al monumento de los Caídos.

Decretos por los que se autoriza a celebrar subastas y concursos de obras en las provincias de Palencia, Cáceres, Teruel, Castellón, Vizcaya, Huelva, Santoña, Baleares, Canarias, Santander, Guipúzcoa, Lérida, Asturias, Almería y Madrid.

EDUCACION NACIONAL

Decreto sobre adquisición de terrenos para completar la zona universitaria de Barcelona.

Expedientes de obras de estabelcimientos docentes.

TRABAJO

Decretos por los que se nombran jefes superiores de Administración Civil del Cuerpo Técnico del Departamento, a don Manuel Troyano de los Ríos y don Benito Baldomero Peleteiro Alvarez.

INDUSTRIA

Informe sobre la industria y producción de cemento.

AGRICULTURA

Acuerdo por el que se remite a las Cortes proyecto de Ley de Epizootias.

Decreto por el que se nombra director general de Agricultura a don Cirilo Cánovas García.

Decreto por el que se nombra jefe del Servicio de la Madera a don Eduardo Alarcón Martitorena.

Decreto por el que se concede la Gran Cruz del Mérito Civil a don Gabriel Hornos.

Decreto por el que se crea el cargo de vicepresidente del Instituto de Investigaciones Agronómicas.

Decreto por el que se encomienda al Patrimonio Forestal la repoblación de terrenos pertenecientes al Ministerio de Marina.

Decreto por el que se declara de interés público los trabajos del Instituto Nacional de Colonización para alumbramiento de aguas en la provincia de Almería.

Decreto por el que se declaran de interes social las expropiaciones de las fincas "Carrascal de Arriba" y "Dehesa Boyal", del término de Huélaga (Cáceres), para su transformación en regadío.

SECRETARIA GENERAL DEL MOVIMIENTO

Información sobre asuntos del Departamento.

AIRE

Decretos por los que se asciende al empleo de general de División del Arma de Aviación, servicio de vuelo, a los de brigada don Luis Manzaneque y don Manuel Gallego.

Decretos por los que se promueve al empleo de general de brigada del Arma de Aviación, servicio de vuelo, a los coroneles don Félix Sedano y don Antonio Llorente.

Decreto por el que se asciende al empleo de general de brigada del Arma de Aviación, servicio de tropas, al coronel don Pedro Fernández García.

Decreto por el que se nombra director general del Instituto Nacional de Técnica Aeronáutica "Esteban Terradas", al coronel del Cuerpo de ingenieros aeronáuticos, don Antonio Núñez.

Expedientes de obras de balizaje de pistas en el aeropuertos de Manises (Valencia).

COMERCIO

Informe sobre el acuerdo comercial hispano-alemán.

Informe sobre asuntos del Departamento.

INFORMACION Y TURISMO

Informe sobre Prensa nacional y extranjera.

CINE

COLISEO

"La princesa Samarkand"

Estamos ante una nueva muestra de esas fantasías orientales, harto prodigadas por el Cine yanki en una, por cierto, de sus "especialidades" más desacreditadas. Salvo ligeras variaciones, en esta ocasión todo es parecido a lo ya visto. El argumento resulta intranscendente hasta no poder más, pueril, ingenuo.... Como suele ocurrir en casos semejantes, se ha cuidado todo lo concerniente a presentación y una movilidad constante pretende suplir la falta de auténtico interés.

"La princesa Samarkand" es obra para un sector harto definido, aunque ciertos reparos de índole moral no la hagen recomendable a públicos infantiles. Técnicamente tampoco ofrece motivo de elogio y en cuanto a su interpretación —encabezada por Ann Blyth y David Farrar— apenas si cabe decir otra cosa sino que es de circunstancias.

GRAN TEATRO

«Odio en la sombra»

No vamos a regatear puntos favorables a esta película inglesa, de excelente técnica y bien realizada en líneas generales. Tanto que a todo lo largo de su desarrollo cunde el interés, aunque este interés sólo sea relativo, por obra y gracia de un argumento de inocente intriga.

En efecto, "Odio en la sombra" es una cinta que no se distingue precisamente por la originalidad de su trama, pues aparte de inspirarse en un asunto dramático que tiene precedentes en otras producciones, el guionista apenas si ha sabido introducir novedades. De suerte que las escenas llegan a ser fácilmente previstas y el desenlace plenamente felicísimo, como de novela rosa.

Esto no impide reconocerla como película estimable pues la falta de originalidad del guión —ya hemos visto muchas cintas parecidas a ésta— no impide negarla valores de técnica e interpretación dramática. Que los tiene, indudablemente.

El director, Charles Bennett dirige con éxito esta película, protagonizada por Margaret Lockwood, Maxwell Reed, seguidos de Kethleen Byron y Paul.

Niña muerta al caerle encima un madero

Comunican de Padrones, que la niña de siete años, Isabel Sáiz Vicario, tropezó al pesar con un pesado madero apoyado sobre una pared y que, le cayó a ella en la cabeza.

Quedó la niña tendida en el suelo arrojando sangre por los oídos y, momentos después de ser llevada a su domicilio, dejó de existir.

GRAVE ACCIDENTE DE TRABAJO

En la tarde del jueves último sufrió un gravísimo accidente de trabajo el obrero electricista de la Electra de Burgos, Generoso Usaola Fernández, de 62 años, de estado casado, residente en Miranda de Ebro. Ocurrió el percance al romperse un poste donde se hallaba encaramado, a unos cinco metros de altura. En una ambulancia fué traído a Burgos ingresando en la clínica del doctor Arias, practicándosele una delicada intervención por el expresado doctor que apreció al infortunado obrero fractura de cráneo, fractura abierta del brazo izquierdo y hematomas extendidas a la cadera del mismo lado; de pronóstico grave.

IMPORTANTE

marca de receptores de radio, muy introducida, precisa de representantes en exclusiva para los partidos judiciales de la provincia. Escribir con referencias al número 656, Apartado 140. — BURGOS.

RINCON DE ARTE CAMACHO

SALA COLON

San Pablo, 9

HASTA EL 31

CINE CORDON

HOY sensacional estreno

UN HOMBRE Y UNA MUJER ENFRENTADOS POR UNA DUDA, QUE BURLABA SU VIDA

Sesiones: 5'15; 7'45 numerada y 11 noche.

Taquilla desde las 12'30 de la mañana.

ALMACEN DE TRIPAS

MADRID, 12

Si quiere comprar una calidad que ya no hay mejor, visite este almacén y al mismo tiempo ahorrará mucho dinero por los precios tan increíbles que pongo. No deje de visitarme y se convencerá.

Sebastián Marcos

CARBURO DE CALCIO

Bidones de 30 y 60 kilos

PRECIOS OFICIALES

Hijos de Moliner. Apartado, 33

FABRICA DE JABONES

Comunes, industriales y sintéticos, vendemos con 14.714 litros de capacidad legal. Escribid: 2853. Dardo. José Antonio, 16. Madrid.

Popular Cinema CONTINUA DE 4 a 11 NOCHE CON EL ESTRENO DE

DUDA (t.) y SU DESTINO (n. t.)

PASES 4 y 8'30 — PASE A LAS 6'15

Precios: 2 y 3 pesetas

M.E.C.D. 2017