Diario de Burgos

ÚLTIMOS TELEGRAMAS Y NOTICIAS DE LA TARDE

Año XXXIV. Núm. 10.247.—Burgos / Imprenta, Redacción y Administración: Vitoria, 16, bajo. Teléfono 165 / Lunes 3 de Noviembre de 1924

El ferrocarril Santander-Mediterráneo

Estado actual de los trabajos

Con gran actividad se están llevando a cabo las operaciones de replanteo de la nueva línea.

Se ha dividido para ello el personal en cuatro brigadas, dirigidas cada una por cuatro ingenieros, y que tienen sus cabeceras en Burgos, Modúvar de la Emparedada, Hortigüela y Revilla del Campo.

En Modúvar y Hortigüela ha adquirido la Compañía casas, que ha arreglado convenientemente, para que en ellas residan los ingenieros durante una larga temporada y establezcan sus gabinetes de trabajo.

Donde las condiciones locales se prestan a ello, como en Hortigüela, se ha instalado hasta servicio de agua corriente con inodoros y baño.

En Revilla del Campo también ha comprado otra casa, pero no se han instalado aún en ella los ingenieros, por no estar terminado su arreglo.

Otros cuatro ingenieros están encargados de los trabajos generales, en las oficinas de la Compañía, instaladas en la nueva casa del señor Escudero, de la calle de Santander, donde ha alquilado ocho habitaciones.

Son, por lo tanto, en total, veinte los ingenieros que actualmente tienen aquí la empresa, entre ellos D. José Ramón Aguinaga, D. Moisés del Barrio y don Juan Casado, que debe llegar de Madrid uno de estos días.

El replanteo está ya hecho hasta Cojóbar, por un lado, y hasta cerca de Sotopalacios, por el otro, aunque se halla aún sujeto a pequeñas rectificaciones.

En este mes de Noviembre se llegará a la divisoria y se entrará en la provincia de Santander, pero en esta parte no se podrá ir tan deprisa, por lo sumamente quebrado que es aquel terreno.

La inauguración de las obras no se celebrará probablemente hasta Enero o Febrero, pues es preciso esperar a tener replanteado un buen trozo de la línea, levantado el plano parcelario y efectuadas algunas expropiaciones, así como a que lleguen las máquinas perfosadoras, herramientas, etc.

Las obras, según ya dijimos, se empezarán, como se ha hecho con el replanteo, en los dos sentidos; hacia Santander y hacia Soria, con el objeto de imprimirlas mayor actividad.

Respecto al emplazamiento de la estación, es prematuro cuanto se diga, pues aunque por el carácter de estratégico que ha de tener el ferrocarril es obligatorio el enlace con la línea del Norte, no implica esto el que ambas hayan de tener una estación única y ello dependerá de que se llegue o no a un acuerdo con aquella empresa.

De todos modos, si no pudiera lograrse que la nueva línea utilice la estación del Norte con la ampliación necesaria, se emplazaría lo más próxima posible a ella, para comodidad de los viajeros y fácil transporte de mercancías.

Por estas razones no se ha hecho el replanteo en las inmediaciones de Burgos y sí solamente algunos tanteos entre el polvorín de Rebolleda y el cementerio de San José y en algunos otros puntos.

Las edificaciones, paseos y fincas existentes, entre las que debe pasar la línea, respetándolos, a ser posible, plantean un problema de no sencilla solución.

Lo más probable parece ser que atraviese el río a la terminación del paseo de las Pastizas y después de cruzar la carretera de Valladolid y la línea del Norte, describa una curva para entrar paralelamente a esta última, saliendo por Los Alfareros a tomar el valle comprendido entre la carretera de Madrid y la de Cardeñadijo, en cuyo pueblo estará la estación inmediata a Burgos; pero como ya hemos dicho, esto no se determinará definitivamente hasta que se efectúe el replanteo, después de fijar el emplazamiento de la estación.

A espaldas de la del Norte, ha adquirido la compañía unos terrenos que utilizará por ahora para depósito de materiales, herramientas, traviesas, carriles, etc., habiendo solicitado de aquella empresa la construcción de una vía apartadero para su servicio.

Aunque los trabajos se llevan a cabo con gran rapidez, se tropieza con las dificultades naturales inherentes a la implantación y organización de los servicios en una empresa de tanta importancia.

EL ESPECIALISTA

en estómago, intestinos, hígado y su Cirugía general,

Doctor Castilla y Aranzay, de Vitoria,

TELÉFONO 529,

vendrá á Burgos todos los meses, teniendo su consulta en el HOTEL NORTE el último día de cada mes.

CURA RADICAL DE LA HERNIA

RAYOS X

Clínica de Electricidad Médica

Corrientes eléctricas: galvánica, farádica de Watesille

Corrientes de alta tensión y frecuencias

Corrientes tipo D'Arsonval

Corrientes tipo Tesla

Resonador Oudin

Diatermia

Rayos X

Ozonoterapia

Ducha de aire frío y caliente

Gabinete radio-eléctrico bajo la dirección del médico

B. GIL BAÑOS

Alonso Martínez, 8, planta baja

Consultas. Medicina general, de 12 á 1 y 1/2 — Electricidad médica, de 3 á 5

Doctor Rojas Gutiérrez

Profesor del Instituto Rubio, de Madrid)

De la Beneficencia Municipal de Burgos

ESPECIALISTA EN GARGANTA, NARIZ Y OIDOS

Consulta: de once á una y de cuatro á seis

Huerto del Rey, 22, 1.º

TEATRO PRINCIPAL

Cada año que pasa se presenta *Don Juan Tenorio* con nuevos bríos y energías y el éxito va aumentando a medida que nos alejamos de la época en que sus hazañas tuvieron lugar.

Cuatro representaciones se hacen de él este año, y hasta ahora el teatro ha visto ocupadas todas sus localidades y lo mismo hubiera sucedido de tener doble capacidad.

De los pueblos comarcanos ha venido mucha gente con el exclusivo afán de oír contar a D. Juan sus infames aventuras, y ver llenos de emoción cómo el buen comendador cae víctima del amor que D.ª Inés inspiró.

Francisco Pierrá ha hecho un Tenorio enérgico, apasionado, lleno de vida, y Luisita Rodrigo, una D.ª Inés encantadora e inocente, como la soñó Zorrilla; ambos han puesto toda su alma en las famosas estrofas, y el público ha premiado su labor con calurosos y merecidos aplausos.

Esta noche se despide la compañía, que ha hecho una de las mejores campañas que hemos presenciado.

Del «Cursillo» de Briviesca

El gran maestro Arano dará, con sus niños, una sesión práctica de cálculo mental

Se está confeccionando el programa del «Cursillo de perfeccionamiento» que se ha de celebrar en Briviesca en la segunda quincena de este mes, probablemente del 17 al 21, ambos inclusive; pero podemos adelantar a nuestros lectores, como avance de ese programa, que uno de los profesores encargados de las «lecciones prácticas» será el ilustre maestro de las Escuelas Viteri, de Mondragón, D. Félix Arano.

De este profesor, cuando ya hace años se presentó con sus niños en el Ateneo Guipuzcoano, decía una revista profesional lo siguiente:

«Un acierto y un éxito. Un acierto del Ateneo y un éxito del señor Arano.

En las dos sesiones, ha demostrado dominar el arte de las matemáticas, seguridad plena en el método y una perseverancia admirable. El público le ha premiado, aplaudiéndole: la Prensa, ensalzándole; las autoridades, ofreciéndole compensaciones dignas de sus excepcionales méritos

Los alumnos de Arano suman, restan, multiplican, dividen y hallan potencias y raíces con regularidad sorprendente; retienen números, simplifican quebrados, averiguan intereses y resuelven problemas de cambios, tan rápidamente, de memoria, como podría ejecutarlo el más hábil contable con la pluma,

Contado, parecería increíble. Y no se piense en convenios y asuntos preparados, no. Todo reconoce un fundamento lógico, una ley matemática, una regla justa, repetida hasta convertir en hábito lo que al principio constituye, seguramente, un trabajo reflexivo que reclama enormes esfuerzos de atención. Por cualquier lado que se mire el trabajo realizado por los alumnos del señor Arano, es un trabajo de mérito indiscutible, por sus efectos y sus aplicaciones. Lo es también por el esfuerzo y entusiasmo que supone en el maestro.

El señor Arano consiguió entusiasmar a sus oyentes. El fruto de su conferencia va a ser como el premio a una vida de trabajo honrado y escasamente retribuído. Al señor Arano se le han prometido distinciones y convertirlo en maestro de maestros.

Todo eso y mucho más merece el gran maestro; pero no solamente por lo que ha hecho en el Ateneo, sino por lo que ha hecho en su escuela y en los pueblos que han tenido la fortuna de poseerlo».

Ignoramos si esas distinciones y ventajas le habrán sido otorgadas al señor Arano. Tampoco sabemos si le ha sido concedida la gran cruz de Alfonso XII, que el Ateneo Guipuzcoano solicitó en aquella ocasión. De lo que sí tenemos noticia es de que el Ayuntamiento de su pueblo natal, Alsásua, por aclamación, como estimación a la meritísima labor que realizó como maestro durante 20 años, acordó nombrarle hijo adoptivo en Mayo de 1921 y dar el nombre de «Avenida de Félix Arano» a una calle de dicha villa.

Este es el maestro eminente, cuyas enseñanzas serán recibidas por compañeros de Briviesca, Belorado y Sedano, con el cariño y gratitud que merece una vida tan preclara y tan grandemente beneficiosa para la cultura patria.

X.

España en Marruecos

Parte oficial

El Excmo. Sr. Subsecretario del ministerio de la Gobernación comunica, por telegrama de hoy, lo siguiente:

«*Madrid 3.*—(2'30 m.)

Noticias oficiales de Marruecos:

Zona oriental.—Emboscada mehalla sorprendió partida intentaba atacar blocao próximo Afrau, haciendo un prisionero. Distintas posiciones frente sostuvieron fuego con enemigo, resultando herido en Tizzi Assa soldado batallón Príncipe, Evaristo Rodríguez.

Zona occidental.—Territorio Larache: Hostilizada posición Maraya. Evacuado blocao del paso macizo de Beni Gorfet Mejorado situación sectores Mexerach y Beni Gorfet. Aviación bombardeó poblado Annual con eficacia.

Las noticias recibidas de provincias no acusan novedad.»

Lo que se hace público para general conocimiento.

Burgos 3 de Noviembre de 1924.—El gobernador, *Antonio Hercada Mateo.*»

VILLALAIN, médico dentista

Horas de consulta:

de diez á doce y de tres á cinco

Calle de Vitoria, número 28

En Burgos

FOOT-BALL

El Deportivo Castilla vence al Reinosa F. C. por dos tantos a cero

Por el luto que guarda «El Chimbo» voy a trazar unos rasgos sobre el partido jugado ayer tarde en el campo de Laserna.

Acude un público numeroso y distinguido.

En el primer tiempo marcó el Castilla un precioso tanto, de un formidable shoot de Goyarán. Esto ocurrió contra sol y marea.

Otro tanto consiguió el Castilla en el segundo, tiempo después de intenso dominio burgalés. Su autor fué también Goyarán, que se coló entre la defensa y mandó el balón de un punterazo a la red montañesa.

El juego desarrollado fué violentísimo, pero noble, viéndose la virilidad de este sin igual deporte en todo su apogeo.

Ganó, pues, Burgos porque debió ganar imponiendo un juego más científico que el montañés, seguido de una briosidad que emocionó al respetable.

Todos pusieron a prueba su entusiasmo y jugaron con ganas de vencer.

El público se mostró correcto, viéndose amparado por la autoridad, de la que estaba falto, y salió todo el mundo satisfecho del encuentro.

Arbitró muy bien Carmelo Franco, siendo aplaudido el final de pitar.

X.

***

En Bilbao

Español venció al Arenas por 3 a 2

Hoy, a las tres y cuarto de la tarde, en Ategorri (Erandio), ha tenido lugar el primer partido amistoso, entre el Arenas y el R. C. D. Español de Barcelona, campeón de Cataluña.

La tarde es hermosa. A pesar de celebrarse otro partido interesantísimo en San Mamés, miles de bilbaínos acuden a presenciar las proezas del gran Zamora.

A la hora anunciada y tras de los formulismos de rigor, el señor Latorre alinea a los equipos en esta forma:

Arenas Club: Jáuregui, Vallana, Careaga, Manzanos Arruza (V.), Peña, Anduiza, Arruza (P.), Yermo, Sesúmaga, Robus.

R. C. D. Español: Clariaga, Mallorquín, Zabala, Mauri, Colls, Tabal, Sanahuja, Caicedo, Canals, Más, Zamora.

Primer tiempo.—Arenas sale contra el sol, apoderándose los catalanes del balón y haciendo un ligero avance, que es respondido por los areneros, sin que haya peligro para las respectivas puertas. Se suceden unos momentos de tanteo y los españolistas son los primeros en decidirse por el ataque, realizando avances muy bien llevados por el ala derecha. En uno de éstos se origina un pequeño barullo en la puerta de Jáuregui, y Vallana, al tratar de despejar, repite aquella jugada olímpica de Colombes, introduciendo el balón en su propia puerta.

Puesto el balón nuevamente en juego, anotó varias incursiones de los españolistas en terreno contrario, muy bien llevadas por la línea delantera, que cortan brillantemente Vallana y Careaga.

Arenas reacciona y en un avance codicioso ataca las posesiones de Zamora, formándose ante éste una melée más que regular, y cuando confiábamos en el empate, Zamora despeja la situación.

Seguidamente se tiran dos córners, uno por cada bando, sin resultado.

En uno de los avances que hace el Arenas, el árbitro castiga con el máximum de pena al Español, pues cree haber visto un faut de un españolista a un arenero.

Desde este momento, el formidable tren de los catalanes, hace decaer visiblemente a los areneros, de lo que se aprovechan sus contrarios para llevar el juego por el centro, por ser más débil, consiguiendo, tras una lucha brillante, marcar el segundo tanto.

Segundo tiempo.—De salida, el Español impone su juego al once vizcaíno, en bonitas combinaciones, que no obtienen resultado, debido a la defensa bonita de éstos.

Poco despues, cambia radicalmente el Arenas, y es ahora quien lleva el juego, desconcertando a los contrarios.

Peña se hace director del campo y dándose cuenta de la equivocación del primer tiempo llevando el juego por bajo, cambia y prodiga los pases y los cambios de juego a las alas, con resultado de un formidable zambombazo a bocajarro, que entra en la puerta sin que Zamora se dé cuenta de nada.

Vuelve otra vez el decaimiento del Arenas, los catalanes lo aprovechan bonitamente y ante la indecisión de los backs vizcaínos aprovechan para meter el balón sin que Jauregui haga nada por detenerlo.

Reacciona nuevamente el Arenas y ahora es Yermo quien avanza en forma imponente, derriba a cuatro jugadores, incluso a Zamora, y cuando ya creíamos seguro el tanto, el pie oportunísimo de Caicedo salva la situación.

El ala izquierda vizcaína, admirablemente servida por Peña, es la que crea más situaciones comprometidas a la meta españolista. Prueba de ello fué el segundo tanto apuntado por el Arenas. Lo consiguió Sesúmaga, después de recibir un pase de Robus, quien, a su vez, recogió otro de Peña. Zamora detuvo el balón, pero como el shoot fué hecho desde cerca y con algo efecto, se le escapó de las manos.

En resumen, fué un partido muy bonito y el público salió satisfecho. Veremos lo que resulta el segundo.

Desde el campo sabemos que el Athletic y el Barcelona empatan a 0.

—En San Mamés, el reserva del Athletic y el Acero, empatan a 3, tras un juego precioso de ambos equipos.

El corresponsal.

Bilbao 1 de Noviembre de 1924.

AUTOMÓVILES DE ALQUILER

EL MEJOR SERVICIO

AMADOR SANTOS

San Pablo, 5.—Teléfono 401.

(junto a la nueva Casa de Correos)

Los avisos por la noche, á su domicilio: Huerto del Rey, 16. Teléfono 427.

DOCTOR MARDONES

MEDICO DENTISTA

ESPECIALISTA

EN ENFERMEDADES DE LA BOCA Y DIENTES

Horas: de nueve á doce y de tres á seis

Plaza de Prim, 3, 1.º

RAYOS X

HERNIADOS (quebrados)

APARATOS ORTOPÉDICOS

JESÚS DE GRADO, ortopédico

General Santocildes, 10, 1.º Teléfono 257

Horas: de once á una

Especialidad en bragueros. Ultimos modelos en piernas y brazos artificiales.

DOCTOR URETA DEL VAL

OCULISTA

Consulta: de diez á doce y de cuatro á seis

Gratis á los pobres

Duque de la Victoria, número 1

(antes plaza del Arzobispo)

DR. J. ANDUJAR SOLANA

Enfermedades de los niños y medicina general

Consulta de dos y media á cinco

Progreso, 1, 3.º

«LA EXTREMEÑA»

SALCHICHERÍA DE MANUEL SANCHEZ

SAN LORENZO, 36

Ya se venden las riquísimas salchichas, blancas y encarnadas; lomo fresco de cerdo; chicharrones; lomo embutido; salchichón y chorizo de Pamplona.

Gran surtido en jamones, por piezas y por kilos solo magro.

Para encargos: TELEFONO 173.

DOCTOR LOPEZ GOMEZ

EX PROFESOR DEL INSTITUTO RUBIO, DE MADRID

Especialista en garganta, nariz y oídos

Espolón, 42, entresuelo

Consulta: de diez á una de la mañana

DOCTOR C. URRACA

OCULISTA

Consulta: de doce á dos.—Gratis á los pobres

Laín-Calvo, 18, principal

Clínica Odontológica y Laboratorio Dental

— DE —

FEDERICO FRANK

Doctor en Medicina dental alemán

Gabinete en Burgos: Almirante Bonifaz, 11 duplic.º.—Gabinete en Madrid: San Marcos, 37

Horas de consulta: De nueve á una y de tres á siete

✝

EL SEÑOR

Don Angel Diez-Montero y Moral,

Teniente de Artillería,

falleció en Alhucemas el día 4 de Noviembre de 1923

R. I. P.

Sus desconsolados padres don Pedro Diez-Montero y Antón y doña Ana Moral Arana; sus hermanos, tíos, sobrina y primos

Ruegan a sus amigos le tengan presente en sus oraciones y asistan al funeral, que por el eterno descanso de su alma se celebrará mañana, martes 4 del corriente, a las once de la mañana, en la iglesia parroquial de Santa Agueda, por lo que les quedarán muy reconocidos.

Burgos 3 de Noviembre de 1924.

M.E.C.D. 2017

Burgos hace 30 años

Del DIARIO DE BURGOS correspondiente al viernes 2 de Noviembre de 1894

En la tarde de ayer fallecieron en esta población D.ª Rosa Bravo, esposa del magistrado D. Pascual Collado, y el conocido impresor D. Anselmo Revilla.

—Ha sido nombrado director de la banda municipal de Santander, con el sueldo anual de 2.500 pesetas y el 25 por 100 de los productos, D. José Garay, músico mayor del regimiento Lealtad.

Lea V. «Juventud»

Aparece los domingos en Briviesca

Para suscripciones y anuncios en esta capital, dirigirse al

DIARIO DE BURGOS

De la provincia

ROA

Un buen servicio.—El Somatén, en funciones

Días pasados, durante las operaciones del mercado, advirtiéronse varios hurtos, cometidos en diferentes personas. Al conocido industrial de ésta don Pedro Cabañes, le sustrajeron una valiosa pieza de tela; otras tres piezas a la vendedora ambulante de Burgos, esposa de D. Ildefonso Cardenal; al vecino de Nava de Roa, D. Valentín Pascua, el comedor del carro y a diversos transeuntes, cantidades en metálico.

Avisada oportunamente la Guardia civil, el teniente de este benemérito instituto, con mando en esta villa, don Eduardo Vallejo, trasmitió rápidamente a sus subordinados las oportunas órdenes, para capturar a los ladrones, al par que en persona se disponía a desempeñar dicho cometido.

Mientras la benemérita practicaba activamente la labor que le está encomendada, el señor referido señor Pascua, por su parte, como cabo del somatén de su pueblo, disponíase a la persecución de los rateros, y al efecto, provisto de su yegua recorrió durante todo el día siguiente distintos pueblos en una extensión de setenta kilómetros, hasta que al fin pudo inquirir noticias del paradero de aquellos.

Dirigióse al inmediato pueblo de San Martín de Rubiales y requiriendo la ayuda de D. Félix Benavente, D. Mariano Martínez y D. Ildefonso Gómez, cabo y números de somatenes del pueblo referido, procedieron a la detención de dos hombres y cuatro mujeres, quincalleros ambulantes, autores de los hurtos ya mencionados.

Registrados los dos carros que ocupaban, encontraron los somatenistas, además de todo lo robado el martes en ésta, tres piezas de sarga para vestidos propiedad del pasiego establecido en Bohada de Roa; retazos de tres piezas de lana, sustraídas al industrial de ésta D. Benito Sáinz y otros muchos efectos, cuya procedencia no supieron explicar.

Al ser conducidos a la prisión preventiva, dos de los detenidos emprendieron vertiginosa huída, favorecidos por la obscuridad de la noche, sin que pudieran ser alcanzados. Los somatenistas, rápidamente cursaron telegramas a distintos puntos y más tarde eran detenidos los fugitivos por la guardia civil de Peñafiel.

Los detenidos en San Martín, han sido trasladados a esta villa, donde en unión de los efectos ocupados se encuentran a disposición del Juzgado.

El citado cabo del somatén ha sido con este motivo muy felicitado por sus superiores y a estas justas felicitaciones unimos la nuestra muy sincera.

Justa recompensa merece todo aquél que con su actuación facilita la acción de la justicia; y mucho más, quien—como Pascuas—pone muy en alto los ideales de la institución a que pertenece.

FÉLIX ESTEBAN

COVARRUBIAS

Un mal servicio

Hoy damos principio con este título a escribir esta pequeña crónica, sintiéndolo mucho, es verdad, porque no nos gusta la censura, pero cuando se raya en el abuso y más que este último, se lesionan intereses muy respetables, es necesaria la protesta para ser oídos y dar siquiera la sensación de que conocemos los derechos de ciudadanía

Tal ocurre con el servicio del Correo-Burgos Santo Domingo de Silos—que desde que se modificó la hora de salida de la capital, estamos peor atendidos que el último pueblo de la provincia, con distar de dicha capital 39 kilómetros; y tomen nota mis amados lectores que son varios los días que se reparte la correspondencia al día siguiente porque no llega el correo, siendo así que antes de la modificación se recibía todos los días a las once de la mañana. Por hoy sirvan estas cuatro líneas como señal de protesta, y no dudamos que la autoridad principal del ramo, corregirá esta deficiencia con la urgencia que el caso requiera.

El mercado de cerda

Hemos de dedicar cuatro líneas sobre el particular, haciendo un ligero comentario a su resultado, y desde luego declaramos ingenuamente que ha sido un éxito completo en los cinco meses que van a transcurrir desde su creación, pues un mercado con otro seguramente que se han puesto para la venta entre doscientos a doscientos cincuenta lechones, y, por cierto, de buena raza y peso, razones para que su precio haya sido elevado, a pesar de ser la cosecha corta. Queda. pues. confirmada nuestra esperanza de que, dada la situación que ocupamos, verdadero Centro de la Zona que se dedica a la recría de ganado de cerda, había de dar felices resultados el nuevo mercado.

El mercado de carnes

En el rastro de carnes, hemos apreciado bastante animación, pues en los cuatro primeros mercados de la temporada se han sacrificado y vendido sobre 500 cabezas de ganado cabrío, de clase superior, oscilando su precio de 1'75 a 2'25 pesetas el kilo.

Obras municipales

Se ha dado principio a las obras de reforma del mercado de carnes, con las que, a juzgar por los antecedentes que hemos adquirido, dispondremos de un local excelente para dichos fines, pues estará dotado de un depósito de aguas para su limpieza y desaparecerá el conjunto de madera hoy necesaria para el sacrificio de reses, para darle otra forma más cómoda para el público; a continuación se construirá un pequeño local próximo al matadero y al Rastro, para encerrar todo el ganado que diariamente y durante la temporada del Rastro, se presente al sacrificio, aparte de los departamentos que sean necesarios para otros servicios municipales.

Tenemos entendido que una vez conocidos unos antecedentes que faltan en el anteproyecto de riego del término de la Serna, se dará conocimiento de él a las fuerzas vivas del pueblo para oír su parecer en el asunto, no dudando que prestarán su apoyo y entusiasmo al proyecto por el aumento de riqueza que ello supone, al propio tiempo que constituirá un medio de vida más para el obrero y se formarán hombres para el cultivo de la huerta.

El corresponsal.

Covarrubias 1 Noviembre 1924.

ARANDA DE DUERO

Vacunaciones

Para proceder a la segunda vacunación antitífica en el pueblo de Campillo, llegó de Burgos el conocidísimo médico de la brigada sanitaria D. Emilio Ruiz Domínguez.

Debido a las faenas de la sementera, gran parte de los vecinos se encontraban en el campo, por lo cual no pudo vacunarse más que unos 130, habiendo quedado encargado de verificarlo a los restantes el renombrado médico de dicho pueblo D. Bernardo Costales.

En su nueva visita el señor Ruiz Domínguez ha sacado buenísima impresión de las vacunaciones y debido a ella no se ha presentado ningún nuevo atacado del terrible mal, que puede darse completamente por desaparecido, merced al innegable celo puesto por las autoridades de dicho pueblo y de la provincia, en especial del dignísimo gobernador señor Horcada.

La Unión Patriótica

Sabemos que el próximo domingo, en el importante y cercano pueblo de Sotillo de la Ribera se celebrará una conferencia en pro de la Unión Patriótica, interviniendo como oradores el delegado gubernativo D. Felipe Salazar y el diputado provincial Sr. Redondo.

Laurentino Pascual.

Aranda 29 Octubre 1924.

DIA DE DIFUNTOS

Correspondiendo a domingo la fecha de Animas, se trasladó de ayer a hoy la Conmemoración de los Fieles Difuntos, que se ha verificado en todos los templos, con numerosa concurrencia de fieles.

En la Catedral tuvo lugar con la severa solemnidad de costumbre, oficiando el canónigo señor Riaño, asistido de los beneficiados D. Félix Ibáñez y D. Pedro Mingo.

Los señores prebendados de servicio en el funeral vestían valiosos ornamentos del siglo XV.

Después se recorrieron naves y claustros, entonándose responsos.

En los Cementerios se han celebrado también los oficios, saliendo luego procesionalmente clero, representación del Ayuntamiento y demás fieles por diversas zonas, donde se cantaron responsos.

El tiempo sigue espléndido.

Instrucción Pública

Ha sido nombrado maestro interino de Villandiego D. Alejandro Quintana Abad.

—Han sido trasladados los siguientes maestros:

D. Antonio Romeo Aduna, de Palacios de Benaber, a Santurde de Rioja (Logroño); D. Emilio Díez Ferradas, de Castrobarto, a Arredondo (Santander); D. José María López Zorrilla, de Hornillayuso, a Cigales (Valladolid); don Segundo Rodríguez Ruiz, de Villalba de Losa, a Retuerto-Baracaldo (Vizcaya); D. Juan García Alonso, de Villanueva la Lastra, a La Cruz Galdácano (Vizcaya), y D. Julián Valmaseda García, de Mata, a Bermeo-Mamés (Vizcaya).

Ecos de sociedad

Procedente de Madrid ha llegado el Ilmo. Sr. D. Juan Casado y Rodrigo, comandante de Ingenieros, que ha sido nombrado ingeniero de la Compañía del ferrocarril Santander Mediterráneo.

Felicitamos a la empresa por tan acertada elección, puesto que el señor Casado, además de ser uno de los más distinguidos miembros del ilustre Cuerpo a que pertenece, y especializado en ferrocarriles, es un entusiasta del proyecto, a cuya realización ha dedicado sus energías, representando a la Diputación de Burgos en la comisión que con carácter permanente actuaba en Madrid, hasta llegar al feliz resultado conseguido.

***

Nos es grato comunicar a nuestros lectores haber sido nombrada la casa «Denis» depositaria de los sombreros Battersby de Londres.

Sinceramente felicitamos al señor Navares, que tanto interés se toma por dotar a Burgos de artículos que hasta la fecha eran desconocidos en esta.

***

Después de pasar el mes de Octubre en Madrid, el sábado regresó a ésta nuestro buen amigo el capitán de infantería D. Arsenio Fernández.

Publicaciones de «El Financiero»

Gran extraordinario República Argentina

Constará este hermoso volumen de más de 200 páginas en folio, cubierta en tricomía y profusión de fotograbados y variadas informaciones.

Será el extraordinario «República Argentina» una verdadera EXPOSICIÓN GRAFICA de lo más saliente de todas las provincias de España en Banca, Industria, Comercio, Transportes, Seguros, etc., etc.

Además de circular en toda América, lo recibirán gratis en España los millares de lectores de *El Financiero*, y figurará mucho tiempo el extraordinario «República Argentina» en las mesas de todos los despachos, salas de visita, salas de lectura, de casinos, balnearios, hoteles, etc.

Se publicará el extraordinario «República Argentina» a fines de Noviembre, ampliándose hasta el día 15 de este mismo mes órdenes de anuncios e informaciones gráficas con arreglo a la siguiente tarifa: Una página, 500 pesetas; media, 300; cuarto, 175; octavo, 90, y medio octavo de página, 50 pesetas.

Diríjase toda la correspondencia, acompañada de los textos, dibujos, fotografías, grabados, etc., al Sr. Gerente de *El Financiero*, S. A.

Oficinas y talleres: Paseo de Rosales, 62. Apartado, 469. Teléfono, 243 J. Madrid.

Delegado en Burgos: D. Amando Ceballos, San Juan, 3, 3.°

TEATRO PRINCIPAL

Mañana martes, a las siete, extraordinaria sección de cine, proyectándose la magistral y elegante película en seis partes, titulada

)-(EL PELO DE LA DEHESA)-(

y una bonita cinta cómica.

Butaca, 0'75 ()() General, 0'25

Crónica militar

Sucesión de mando

Nombrado para mandar la brigada de Artillería de la 12.ª división el excelentísimo señor general de brigada don Joaquín Gardoqui Suárez, que actualmente desempeña el cargo de comandante general de Artillería de esta Región y manda la 11.ª brigada de dicha Arma, cesa en dichos cometidos, encargándose, con carácter interino, del despacho de la Comandancia y del mando de la brigada mencionada el señor coronel del 11.° regimiento de Artillería ligera Excmo. Sr. D. Rafael Salvador Sanchíz, barón de Planas y de Patraix.

Destinos

Capitán de Infantería D. Pablo Alfaro Alfaro, del regimiento de León, al ministerio.

Gratificaciones

Se concede la de 1.400 pesetas por llevar 27 años de oficial, al capitán (E. R.) de la Caja de Burgos, D. Jacinto Fernández Ortega.

Obras

Se aprueba para su ejecución por gestión directa, el proyecto de arreglo de cuadras enfermerías en el cuartel de San Pablo, siendo su importe de 22 380 pesetas.

Pensiones

Se concede la de 2.250 pesetas anuales, que abonará la Delegación de Hacienda de Burgos, a partir del 8 de Septiembre de 1924, a D.ª María Candelaria Ceballos González, viuda del coronel retirado D. Aniceto González y Fernández de Cenzano.

Orujos, anisados,

aguardientes, escarchados y toda clase de licores. Plazos convenientes. Teléfonos 365 y 233.

Mariano del Barrio

NOTICIAS

El señor alcalde, presidente de la Comisión ejecutiva del homenaje que ha de tributarse al genial artista burgalés Saturnino Lopez (q. e. p. d.), ruega muy encarecidamente a todos los que hayan sido sus discípulos, se sirvan concurrir el día de mañana a las seis y media de la tarde al despacho de la Alcaldía, para tratar de llevar a la práctica el proyecto.

Nacer, vivir, morir... ¡destino rudo! Menos mal que la vida es agradable cuando se bebe Amontillado ARGUDO.

Ayer tarde iban de paseo por la carretera de Valladolid tres sargentos del 11° regimiento de Artillería ligera.

Al llegar al páramo de Villalvilla, uno de ellos, llamado Donato Cantero, quiso obligar a su caballo a que saltase una zanja, pero el jinete salió despedido y el animal dió a aquél un manotazo en el pecho cuando se hallaba en tierra.

Como se quejaba de fuertes dolores fué colocado en una tartana de Calepodio Lázaro, dueño del ventorro de la «Vuelta de los Coches» y traido al cuartel.

Sufría una fuerte contusión y probable fractura de alguna costilla.

El sábado, por la tarde, estuvieron en el teatro Principal, viendo la representación del *Tenorio*, la joven Vidala Rojo, de 18 años, alpargatera, y su novio.

A la salida parece que tuvieron unas palabras, terminando él por decir que no volvería más a buscarla, y ambos se separaron, marchando ella a su casa.

La muchacha, en un momento de arrebato, abandonó a las doce de la noche su domicilio, sito en la calle de Cabestreros, y hacia el final de las escaleras de San Nicolás se arrojó por el enrejado a la plaza de Santa María, dando en el espacio una vuelta y cayendo de pie, pero quedando lastimada.

Varias personas la recogieron y llevaron a la Casa de Socorro, donde el personal facultativo la curó de primera intención, apreciándola contusiones en el codo derecho y pierna izquierda, fractura del pie derecho y contusión en el izquierdo, conmoción general e histerismo.

En una camilla fué llevada por individuos de la Cruz Roja al Hospital de San Juan, donde ayer presentaba Vidala síntomas de congestión.

Hoy ha vuelto a multar la alcaldía a otros 14 muchachos, con 10 pesetas a cada uno, por correr tras de los automóviles y molestar a sus ocupantes.

†

La exposición del Santísimo y las misas que mañana 4 de Noviembre se celebren a las ocho y media, once y once y media en la capilla de las Esclavas del Sagrado Corazón, serán aplicadas en sufragio del alma de la excelentísima señora doña Carolina Casaval, viuda de Castro, que falleció el 27 de Marzo de 1924.

En los últimos días del pasado mes, hallándose sentado a la lumbre en la cocina de su casa, el vecino de Villangómez Lucas Temiño Revilla, de 74 años, viudo, sufrió un ataque y cayó al fuego, pereciendo abrasado.

El desgraciado anciano se hallaba solo cuando ocurrió la desgracia.

Queda abierto el pago de la mensualidad de Octubre último, a los señores Maestros de quienes es Habilitado don Felipe Cuencas Alarma, en los sitios de costumbre.

Ayer tarde, en el barrio de Villatoro, se hallaba enredando con una pistola de salón el niño de diez años Constancio Sáez, cuando de pronto se le disparó el arma, resultando herido.

Su padre le trajo a la Casa de Socorro, donde fué curado de una herida contusa a colgajo en el ángulo externo del ojo derecho y otra en el dedo índice de la mano del mismo lado.

Los hijos de don Albino Soto Pérez, músico de segunda del regimiento Lealtad, dan las gracias a cuantos les han testimoniado su pésame, con motivo del fallecimiento de su señor padre (q. e. p. d.)

En el sudexpreso de la madrugada próxima pasará por Burgos, procedente de Madrid y con dirección a San Sebastián, S. M el Rey, acompañado del Infante D. Jaime.

Permanecerá unas horas en la capital guipuzcoana y seguidamente regresará a la corte.

Queda abierto el pago de la mensualidad del pasado Octubre a los señores maestros de quienes es habilitado don José García Alía.

Por Real Orden del ministerio de Trabajo, Comercio e Industria, ha sido nombrado Corredor de Comercio, de esta plaza, nuestro querido amigo don Angel Diez de las Fuentes, a quien damos la enhorabuena.

La Junta de la Archicofradía de Santa Bárbara de los Artilleros, recuerda a las señoras asociadas, a los señores jefes y oficiales del Arma, y a las señoras que tengan devoción a la Santa, que mañana 4, es la misa mensual, a las once, en la iglesia de la Merced.

†

Todas las misas que se celebren mañana en el altar mayor de la iglesia del Carmen y en la de Villaverde Mogina y el funeral en ésta se aplicarán por el alma de D. José Martínez Artacho.

Su viuda D. Fidela Gutiérrez, suplica la asistencia a alguno de estos actos piadosos.

El día 31, al cruzar la carretera de Fuentelcésped la niña de este pueblo María Consolación García, de 8 años, recibió un golpe con el guardabarros de un automóvil guiado por Jesús García y en el que iba D. Jesús García Ochoa, ingeniero jefe de Obras Públicas de Segovia.

La muchacha resultó con varias heridas en la cabeza y conmoción cerebral, de pronóstico reservado.

Anteanoche, sobre las doce, se cometió un robo en el establecimiento de bebidas que en el barrio del Hospital del Rey posee César Arce González, forzando para ello las rejas de una ventana.

Según el dueño, se llevaron los ladrones 60 pesetas en plata y calderilla, un jamón, dos kilos de chorizos, cinco libras de chocolate, una botella de ojén, tres cajetillas de tabaco de 25 céntimos y varias cajas de cerillas y librillos de papel de fumar.

La guardia civil de Huelgas practicó las oportunas diligencias para esclarecer el hecho, dando por resultado la detención de los mozos del barrio antes citado Dionisio Pérez Alonso, Angel Pérez Martínez, Emeterio González Rodrigo, Pedro Valdivielso García, Miguel Adán de la Vega e Hipólito Izquierdo Ortega, todos los cuales han sido puestos a disposición del juzgado, como presuntos autores del hecho.

Tres individuos que anoche promovieron escándalo en la vía pública han sido multados por el señor gobernador civil con cinco pesetas.

Esta tarde, en la casa núm. 1 de la calle del Carmen, se declaró un incendio en una chimenea, siendo sofocado por los bomberos y guardias.

Por su duración y baratura, no deje de comprar el calzado en la tienda de Manuel Sánchez. San Lorenzo, 36.

Información telegráfica y telefónica

Servicio especial del DIARIO DE BURGOS

Primera conferencia

Madrid.—3'20 t

Lotería Nacional

En el sorteo celebrado hoy han resultado premiados los siguientes números:

Con 100.000 pesetas el 23.710, Barcelona.

Con 60.000, el 9.284, Barcelona-Madrid-Cartagena-Coruña.

Con 20.000 el 21.916, Málaga-Melilla-Barcelona-Madrid-Sevilla.

Y con 1.500 pesetas cada uno de los siguientes:

556, 32 363, 27.080, 25 092, 33.204, 31.217, 26.014, 27.734, 23.177, 23.257 9.669, 15.807.

El transporte de la naranja

La *Gaceta* publica hoy una disposición estableciendo en Valencia una delegación especial para el transporte de naranja al extranjero y al interior de la Península.

Consejo en Palacio

A las diez y media de la mañana llegaron a Palacio los vocales del Directorio, reuniéndose seguidamente en Consejo, bajo la presidencia de S. M. el Rey.

Terminó la reunión a las doce y media, y a la salida nos dijo el marqués de Magaz que nada de importancia podía comunicarnos.

Añadió que el Monarca había firmado varios decretos, entre ellos de concesión de tres suplementos de crédito, uno de Guerra y dos de Instrucción Pública.

Audiencias y visitas

El Monarca recibió hoy a D. Alfonso Reyes, presidente de la Cámara de Comercio de España en París, que fué a darle detalles de la Exposición internacional de artes decorativas que se celebrará en la capital de Francia.

También estuvieron en Palacio el ministro de Chile y su señora, entregando al Rey la gran cruz chilena que le ha concedido el Gobierno de aquella República.

El matrimonio se quedó a almorzar en el regio Alcazar.

—Cumplimentaron al Soberano el general de la guardia civil, director de Seguridad, recientemente ascendido.

—Esta tarde irá D. Alfonso al palacio de los Previsores del Porvenir, con el fin de entregar las primeras cuotas a que tienen derecho los asociados que se inscribieron hace 20 años

—El Monarca saldrá esta noche para San Sebastián, acompañando a su hijo el Infante Jaime, quien luego seguirá el viaje a Burdeos con sus profesores.

Permanecerá en la capital donostiarra unas horas y después regresará a Madrid.

—La Reina, con la señorita de Loigorry, visitó el Hospital de San José y Santa Adela, conversando D.ª Victoria con los heridos y enfermos de la campaña de Africa.

Apertura de curso

Esta mañana, en el Instituto Rubio, se celebró el acto de apertura de curso.

Pronunció un discurso el secretario, quien luego leyó la Memoria en la que se detallan las operaciones y trabajos realizados en el ejercicio anterior.

Acto seguido se dijo una misa en la capilla del establecimiento, administrándose la comunión a la mayoría de los enfermos.

Los profesores, señoras, enfermeras, protectores y demás personal de la institución se trasladaron al parque del Oeste, depositando coronas y flores en el monumento a D. Federico Rubio.

De Vizcaya

BILBAO.—En el palacio de Ibarrecolanda, de Deusto, ha fallecido D. José Luis Zubiria, primogénito del conde de este título.

Fué oficial de complemento del regimiento de Garellano.

—A la una de la madrugada, en el «Garage Internacional», de Lerchundi, se declaró un violento incendio por haber hecho explosión varios bidones de gasolina.

Desde los primeros momentos cundió la alarma entre los moradores de un convento próximo y los vecinos de las casas contiguas.

Los bomberos intentaron impedir que el fuego se propagase, pero no lograron evitar que quedaran destruídos varios pabellones del garage y siete valiosos automóviles.

Las pérdidas se elevan a 90.000 duros.

Despachando

Con el contralmirante Magaz despacharon hoy los subsecretarios de Estado, Gobernación, Marina y Hacienda.

Firma

A pesar de que el marqués de Magaz nos dijo a la salida de Palacio que en la Presidencia se nos facilitarían los decretos firmados por S. M. el Rey, únicamente se nos dió noticia de los siguientes:

Hacienda.—Concediendo un crédito extraordinario de 11.666 pesetas, con cargo al capítulo adicional del presupuesto de Instrucción Pública, con destino al pago de quinquenios a los profesores de Gimnasia de los Institutos.

—Idem otro, también de Instrucción, que importa 60 630 pesetas, para satisfacer la diferencia de sueldo a los profesores de la Normal de Maestros de Madrid, según sentencia dictada por el Tribunal Supremo.

A su destino

Anoche, en el expreso de Andalucía, marcharon a Africa los ayudantes del marqués de Estella, tenientes coroneles Ibáñez y Elola.

Fueron despedidos por los subsecretarios de Hacienda y Trabajo, generales Losada, Pons y López Sanz que mandó el batallón cazadores de Madrid al que perteneció el señor Ibáñez, y comisiones de oficiales y clases.

Intento de suicidio

ALGECIRAS.—Por motivos que se desconocen, el cabo del regimiento de Pavía, Francisco Ortega, intentó suicidarse, disparándose un tiro debajo de la barba.

En gravísimo estado ingresó en el Hospital Militar.

A cubrir bajas

BARCELONA.—Marcharon a Valencia, donde embarcarán con rumbo a Larache, 159 soldados del batallón de Barcelona, que van a completar la plantilla de este.

Los argentinos y el Rey

El Monarca ha recibido a una comisión argentina presidida por monseñor Orsal, obispo de San Juan de Cuyo, monseñor Figuerola y embajador en España, que fué a entregar a D. Alfonso una placa de oro, como recuerdo de su visita a nuestra patria de paso para Roma, donde asistirán a las fiestas del Año Santo.

Hablaron con el Rey de su proyectado viaje a la República Argentina, contestando que no podía realizarlo por ahora, pues se lo impiden asuntos importantes de Gobierno y Estado, que le retienen en Palacio durante un tiempo que aún no puede precisar.

La comisión estuvo en la residencia de la Infanta Isabel, enseñándoles Su Alteza todo el palacio y los recuerdos que guarda de su viaje a la Argentina.

Mañana irán al Escorial, luego a Zaragoza, para depositar ante la Virgen del Pilar las insignias de la peregrinación, y más tarde a Burgos, con el fin de cumplimentar al cardenal Benlloch.

Luego saldrán para París y Roma.

MENCHETA

OPOSICIONES HACIENDA

Clases: Huerto del Rey, 26, de seis a ocho

Los mejores figurines, patrones graduables «Martí». Lo más práctico y económico figurín y literatura «El Hogar y la Moda» y «Lecturas»; números sueltos y suscripciones.

Librería, Isla, 17, Salón Postal.

Mañana martes y el sábado, según costumbre, se venderán en una mesilla del Mercado Cubierto, las ricas morcillas de Paula Barriocanal (La Briviesca).

Desconfiad de las imitaciones.

No perderá usted nada si antes de comprar calzados visita los «Calzados Luis», Santander, 3. Modelos preciosos. Calzados prácticos a precios de fábrica.

DENIS

tiene el gusto de participar a sus distinguidos clientes que ha recibido las últimas novedades en chalecos de punto ingleses.

No pida usted regalos, así podré darle buen chocolate a menor precio.

Exquisitos Chocolates Quintanilla, de venta en Paloma 22, y en las principales tiendas de comestibles.

En el acreditado comercio de Plácido Miguel, Mercado, 18, y Prim, 25, gran rebaja de precios en los géneros de punto y ropa blanca para caballero y niños.

Chalet, se vende, de reciente construcción, con dos cuartos de baño, garage y jardín. Informarán, Plaza de Prim, 20, comercio.

GRAN LIQUIDACION

de calzado, por derribo, hace la casa Ruiz para aminorar existencias.

MERCADO, NUM. 12

En el almacén de hierros, ferretería y herramientas en general CASA MARCOS, calle de Santander, núm. 10, se ha recibido para la presente temporada la última novedad y lo más elegante en estufas a petróleo.

No deje de visitar y hacer sus compras en «El Capricho», donde encontrará las mayores novedades en abrigos para niños, ropa blanca, camisería de caballero y géneros de punto.

Especialidad en medias.

Almirante Bonifez, 13. — Frente al Banco de Burgos.

Lo último y más nuevo en paños de trajes y abrigos para caballero hechos a la medida.

La elegancia en vestir.

Sastrería de Pedro Martínez. —Espolón, 42.

Para fotografías de asuntos de actualidad, para revistas «Espiga», Santander, 12, teléfono 585. Se reciben avisos para toda clase de trabajos fuera de la Galería.

No equivocarse: esta casa no tiene sucursales en Burgos.

GUANTES DE TODAS CLASES

PRECIOS BARATISIMOS

Comercio de Balbino Muro, Plaza Mayor, 28

y en la fábrica, paseo de los Pisones

José Ramos

Ha trasladado la sastrería de militar y paisano, a la calle de Lain-Calvo, 26, 2.°. Casa nueva de la señora viuda de D. Abelardo Alonso.

M.E.C.D. 2017

ULTIMA HORA

(Por teléfono)

Segunda conferencia

Madrid.—5'20 t.

Las niñas desaparecidas

Esta mañana se personaron en el juzgado las madres de las niñas desaparecidas de la calle de Hilarión Eslava.

Fueron recibidas por el juez, diciéndole que iban a pedir justicia, pues estaban convencidas de que en la desaparición han intervenido la señorita Morales y la maestra Escuder, y tienen la creencia de que sus hijas se encuentran en un convento o en un colegio de religiosas.

El juez prometió hacer justicia, diciendo que la averiguación del paradero de las muchachas corresponde a la policía.

Las madres salieron muy desesperanzadas.

Sucesos

Entre las estaciones de Pizarral y Fresno, de la línea de Plasencia a Astorga, se cayó el maquinista de un tren de mercancías, llamado Godofredo Cuevas, quedando destrozado.

—Cerca de Vallecas han sido encontrados los restos de un hombre, que se supone se cayó de un tren.

De Barcelona

BARCELONA.—Por amenazas de muerte ha sido detenido José Navarro Fernández, a quien le fué ocupado un revólver cargado y un puñal.

—Mejora de sus heridas la joven Mercedes Borja, que intentó suicidarse.

Créese que se trata de una perturbada.

—El gobernador civil, hablando con los periodistas, manifestó que había regresado de Madrid el secretario de la Junta provincial de Abastos, que marchó a la corte a conferenciar con el delegado central y cambiar impresiones sobre la labor a desarrollar en materia de subsistencias.

Respecto al bacalao ha dispuesto que se gire una visita a los almacenes que alegan no tener existencias y que dicen no pueden traer al mercado tal producto al precio que se ha marcado.

—Por jugar a los prohibidos han sido detenidos el dueño y dos camareros del bar «La Unica», que hacían de croupiers.

Todos fueron multados, así como también ocho «puntos».

—Han sido detenidos varios revendedores de localidades de «foot-ball», pues como la empresa se halla en quiebra, al Gobierno es a quien corresponde resolver el asunto.

De Valencia

VALENCIA.—Esta mañana se inauguró el periodo de sesiones en la Diputación provincial.

Presidió el gobernador civil, quien saludó a los concurrentes, recordando que las Diputaciones son hechura del Directorio y que, por lo tanto, deben contribuir a realizar una labor patriótica en bien de España y de Valencia.

—En el palacio arzobispal ha tenido lugar el acto de bendecir la bandera de los estudiantes católicos, por el doctor Melo Alcalde.

Actuaron de padrinos el capitán general y la señorita María Pilar Montesinos.

Los restos de un oficial

CÁDIZ.—En el vapor *Iturrigardi* llegaron los restos del oficial D. José Celler, muerto en Africa.

Se le rindieron honores y fueron recibidos por un gran gentío, los somatenes y familiares.

En el remolcador *Guerra* fué trasladado el cadáver a San Fernando, donde recibirá sepultura.

MINCHETA.

BOLSA

MADRID	Anterior	Día 3
Interior 4 °/o. 1919. . .	70'25	70'15
Amortizable 5 °/o 1917.	95'30	95'60
Exterior 4 °/o.	84'80	84'70
Tesoros A. 1 Ene. 1924, 5 °/o.	101'70	106'90
Id. A. 4 Feb. 1924, 5 °/o.	101'70	100'90
Banco de España, . .	569'00	567'00
Hispano Americano. .	158'00	158'00
Central.	109'00	000'00
Río de la Plata. . . .	69'00	69'00
Ferroc. Norte, acc. . .	333'00	332'00
Id. íd. obli. 6 °/o . . .	103'00	103'25
Id. M. Z. A., acc. . .	326'00	326'50
Id. íd. obli. 5 °/o. . .	87'00	00'00
Id. íd. obli. 6 °/o . . .	101'00	000'00
Azucareras, acc. pref. .	105'00	105'00
Id., acc. ordin. . . .	44'75	44'50
Tabacalera	332'00	331'00
Cédulas hipotecarias 6 °/o.	108'50	108'95
Francos	38'90	38'90
Libras.	33'59	33'65
Dollars	7'43	0'00
Liras	32'30	32'45

BILBAO	Anterior	Día 3
Banco de Bilbao (c) .	1.695'00	0.000'00
Id. de Vizcaya (c). . .	1.240'00	0.000'00
Crédito de la Unión Minera	515'00	000'00
Banco Vasco (c) . . .	615'00	000'00
Id. A. Comercial (c) .	200'00	195'00
Resineras	269'00	269'00
Hidroeléctrica 6 °/o .	80'25	00'00

CRÉDITO DE LA UNIÓN MINERA

Intereses que abona á sus clientes en Caja de Ahorros, de acuerdo con las disposiciones del Gobierno:

En libretas ordinarias . 3'50 por 100
En libretas con preaviso. 4 » »
En Bonos vencimiento fijo. . . . . 4'50 » »

En este Banco el dinero devenga los intereses desde el día siguiente de la imposición hasta el anterior al del reintegro.

Cuentas corrientes

2'50, 3 y 3'50 por 100, según casos

Compra de oro.—Compra y venta de valores del Estado, industriales y corporaciones oficiales.—Ordenes de compra y venta en Bolsa al cambio del día, cobrando solamente el 0'50 por 1.000 de comisión sobre el efectivo.—Préstamos á los labradores.—Créditos y cuentas de crédito.—Cheques, transferencias, descuento y negociación de letras, pago de cupones, depósitos de valores en custodia libres de toda comisión, etc., etc.

Félix García e Hijos

TALLERES DE CONSTRUCCIÓN DE CARROCERIAS

PARA AUTOMÓVILES

Elegantes modelos para turismo.
Especialidad para coches de línea.
Precios módicos para Ford, desde pts. 2.500
Pago al contado y a plazos.
Casado del Alisal, 11, teléfono 290.
PALENCIA.

Los mejores y más bonitos modelos en calzados, son los que se venden en casa de Valcárcel.

Acabo de recibir todos los artículos propios para la presente temporada para caballero, señora y niños.

NOTA.—Se arregla toda clase de calzados de piso de suela y de goma en el día.

Casa central: Prim, 2, teléfono 325, frente al gobierno civil.

Sucursal: Mercado, 3, Burgos.

Pieles para confecciones. Grandes novedades en la Sección Peletería. Plaza Mayor, 10, Sedería Modelo.

Nota.—Pieles desde 11'50 pesetas la docena.

AUTOMÓVILES «LA SERRANA»

Servicio rápido a Salas todos los días a las tres y media.

Cazadores, turistas, pedid detalles y se os proporcionará a cualquier hora una camioneta bien carrozada y cómoda, precios económicos.

Administración: Merced, 4, ultramarinos de Paco Otero, próximo al parador «El Siglo».

¡A los viajeros!

Nueva línea de automóviles de Quintanilla del Agua, Lerma, Burgos y regreso.

Esta Empresa, a requerimientos del público, ha establecido una línea de automóviles para viajeros entre Quintanilla del Agua, Lerma y Burgos, con sujeción al siguiente horario:

Salidas.—De Quintanilla del Agua, a las 6'40 de la mañana.

De Lerma, a las siete de la mañana.

Regreso.—De Burgos, a las tres de la tarde.

De Lerma, a las cinco de la tarde.

Puntos de parada.—En Lerma, Parador de Francisco Nebreda.

En Burgos, Comercio de ultramarinos del sucesor de M. Palacios, plaza de Prim, núm. 3, trasera de la Diputación.

CISCO HERRAJ

Pepita carbonizada de aceituna sin bellota quemada ni otras mezclas

A 30 céntimos kilo.

Servicio a domicilio desde 20 kilos en adelante.

Avisos: Carbones Mieres, Espolón, núms. 2 y 4 (comercio de Oliván), teléfono 573.

JOYERIA / PLATERIA / BISUTERIA

— ARTÍCULOS DE PIEL —

: Casa Pío :

Ultimos modelos en objetos para regalos de bodas
Gran surtido en bandejas y cubiertos plata de ley

Duque de la Victoria, 20)-(Teléfono 475

IMPRENTA DE ANTONIO POLO

Calle del CID, 27, (frente a la Llana de afuera)

1.000 facturas talonarias trepadas y cosidas 14 pesetas
1.000 etiquetas envío con taladro 7 pts. 1000 sobretes 8.°
10.000 26 pts. 1.000 cartas y 1.000 sobres 18 pesetas.

BATURRADA

Maño: traite el guitarrico,
Y vámonos a otro lao,
Pa cantate una jotica,
Que yo meamo la inventao,
Enalteciendo al famoso
SAN ROQUE JEREZ QUINADO.

Gran aperitivo tónico reconstituyente. De uso general, muy agradable.

Propietario: Tejada y C.ª, sucesores, Areta (Alava).

Informes: Luis Labín, Fernán-González, 5, 3.°, Burgos.

HERNIAS de todas clases en hombres, mujeres y niños

Vientres voluminosos, descensos abdominales, relajaciones, eventraciones, riñón flotante y demás dolencias análogas, se alivian en el acto, corrigen muy pronto y se curan casi siempre con los modernísimos aparatos del reputado y verdadero ortopedista de Barcelona señor Torrent, de nombre oficialmente registrado.

Nada de falsedades ni rutinas: Es muy conveniente saber que todas las especialidades del tan conocido ortopedista señor Torrent son todas por él concebidas y creadas, constituyendo, por tanto, verdaderas y únicas maravillas ortopédicas completamente distintas y mucho más modernas y eficaces que todo lo conocido y de magnífico resultado siempre.

Desde muchos años, por toda una legión de curados agradecidos y por la inmensa mayoría de eminentes médicos que entusiastamente lo recomiendan, y para ellos mismos lo usan, es conceptuado en todas partes este verdadero ortopédico como una muy grande garantía para todos los pacientes, debido a sus repetidos éxitos, a sus múltiples curaciones logradas y a su honradez y seriedad de todos reconocida y apreciada.

El ortopedista señor Torrent, con el fin de que puedan curar sus males tantas personas como están sufriendo, y lo han solicitado, estará en Burgos y en el Hotel Universal, únicamente el lunes día 10 del actual, donde podrán visitarle los que lo deseen, y muy especialmente todos aquellos que, escamados y engañados por improvisados y mal titulados ortopédicos que nadie conoce ni nada entienden, han probado ya diversos aparatos sin provecho alguno, puesto que para nada les han servido; todos deben visitar con la más absoluta confianza el consumado ortopedista señor Torrent, para convencerse de que únicamente por medio de sus especialidades podrán lograr la salud y bienestar que no habían podido encontrar nunca.

Herniados todos: Hombres, mujeres y niños, acudid siempre a dicho especialista, ya que nada perdereis en visitarle, pudiendo, en cambio ganar mucho, y tened muy presente que estará en Burgos y en el Hotel Universal, únicamente el lunes día 10 del actual.

Notas.—Dicho especialista estará también en Haro el día 7, en el Hotel Adela; en Vitoria el día 8, en el Hotel Quintanilla; en Miranda el día 9, en el Hotel España; en Valladolid el día 11, en el Hotel Imperial, y en Palencia el día 13, en el Hotel Central, donde asimismo podrán visitarle todas cuantas personas lo deseen, desde las nueve de la mañana hasta las dos de la tarde solamente.

Talleres y despacho en Barcelona, Unión, 13, Casa Torrent.

Consulta ortopédica en BURGOS

Don Jerónimo Farré Gamell

ORTOPEDICO

FACULTAD DE MEDICINA DE MADRID

DE LA R... QUEBRADURAS),

Hernias (de... ra que sean cualesquie... luso las su volumen y antigüedad, inc... gravísimas que se presenten de nue... después de operadas, se combaten eficazmente y se curan en la mayoría de los casos, por medio de los aparatos de nuestra invención.

Las deformidades del *cuello, espalda y piernas*, sean de origen raquítico ó tuberculoso, se corrigen totalmente, y los niños de la primera y segunda infancia, los adolescentes, y en algunos casos incluso los adultos, que á consecuencia de una parálisis infantil no pueden andar sin el apoyo de muletas, logran prescindir de ellas merced á nuestro tratamiento.

Piernas artificiales

con pies de caucho esponjoso y sin tutores laterales de acero, imitando los movimientos naturales.

Para todos los casos es necesaria la presentación personal del enfermo.

CONSULTA en BURGOS: HOTEL AVILA, de once á una y de tres á seis, fijamente el día 4 de cada uno de estos meses: Diciembre de 1924 y Febrero, Abril, Junio, Agosto y Octubre de 1925.

En Madrid, en su Gabinete Ortopédico, calle de Juan de Mena, 23, 1.°

M. GUTIERREZ

MÉDICO TOCOLOGO

DE LA BENEFICENCIA MUNICIPAL

Especialista en PARTOS, enfermedades de la MUJER y de los NIÑOS

Consulta de once á una

Almirante Bonifaz, 21. Teléfono 478

PIEL, VENÉREO Y SÍFILIS

CONSULTA EN BURGOS

El reputado especialista

Dr. José Valcárcel,

profesor-ayudante de Dermatología y Sifiliografía de la Facultad de Medicina, de Madrid, ayudante que fué del insigne Dr. Azúa, de renombre universal, abrirá consulta en

BURGOS: HOTEL AVILA,

durante los días 17, 18, 19 y 20 de Noviembre, para todos los enfermos de *venéreo, sífilis, ezcema, sarna, psoriasis, piodermitis, pelada, impétigo* (vulgarmente conocido por fuego), *lupus* (tuberculosis de la piel), *favus* (tiña), *pitiriasis* (herpes), *urticaria* (artria) y en general para cuantos sufran tismo, por antigua que sea la enfermedad de la piel, por... que haya sido su medad, cualquier... se manifieste origen y por rebelde que... a todo tratamiento.

Horas: de diez a una y de tres a cinco.

Visitas a domicilio a otras horas especiales, previamente convenidas.

En MADRID, calle Madera Alta, 28.

Aumentando la resistencia del organismo por la absorción de los alimentos bien digeridos y efectuándose la asimilación, no cabe duda que la nutrición ha de ser normal. Esto les pasa a los enfermos que usan el Elixir Estomacal de Sáiz de Carlos.

Isidro Plaza

Banquero

Horas de oficina: de nueve a trece

Habiéndose acordado por sus herederos proceder a la liquidación de todos los negocios de la Casa, ruegan y agradecerán a su clientela se presente a cobrar el importe de sus créditos (cuentas corrientes, imposiciones a plazo, depósitos en efectivo, etcétera, etcétera), como así bien retiren y se hagan cargo de los valores que en la misma tienen depositados a su favor.

También por el presente, anuncian a las personas o sociedades que son deudoras por cantidades que tienen recibidas en concepto de préstamo, con garantía de valores, descuento de letras, pagarés, hipotecas, etc., que a su vencimiento deberán ser satisfechas, pues dichas operaciones no serán ya renovadas ni aplazadas.

Y, por último, desean su viuda y sus hijos hacer constar públicamente su agradecimiento más sincero a cuantos durante tantos años depositaron su confianza en la Casa, honrando con ello el nombre para ellos más querido.

Burgos 5 de Agosto de 1924.

SERVICIO DE COCHES

— DE —

Santos Soria

Espolón, 44.—Teléfonos 364 y 366

Coches de alquiler para bodas, bautizos, paseos, etc.

Diario de Avisos

Notas religiosas

SANTOS DE MAÑANA:

Santos: Carlos Borromeo, Vidal, Próculo, Claro, Porfirio, Joannicio, Amancio.

CULTOS:

Catedral.—Mañana, a las diez, se cantará un funeral por los prelados y celebrará... difuntos prebendados fa... misa de «Requiem» de Salazar.

—A las ocho y cuarto misa de Requiem en la capilla de Santa Ana

San Cosme y San Damián.—Ejercicio del mes de Animas a las cinco y media de la tarde.

San Lorenzo.—Ejercicio del mes de Animas, a las seis de la tarde.

Merced.—A las seis de la tarde, novena de Animas.

Hacienda

Libramientos para mañana:

D. Rafael Dorao, jefe de Telégrafos, administrador de la Prisión Central, ídem, de la prisión Provincial, D. Ignacio Vallejo y Administrador principal de Correos.

Registro civil

Defunciones.—Amalia de la Peña de la Fuente, de Burgos, 15 días, Monte de la Abadesa.

Nacimientos.—Santos Barrio Izquierdo, Casilda García González, María Mercedes Martínez González, Antonio González González, Margarita Gómez López, Victorino Pérez Villalmanzo, María del Carmen Arregui Lapuerta, Antonio Subiñas Manchado, Antonio del Olmo Martínez.

Estado del tiempo

Observaciones meteorológicas del Instituto en el día de hoy:

Barómetro.—A las ocho de la mañana, 688'6; a las cinco de la tarde, 686'9.

Temperaturas.—Máxima sombra, 17'2; mínima sombra, 6'2.

Dirección del viento.—A las ocho de la mañana, SO.; a las cinco de la tarde, SO.

MUY IMPORTANTE

A los almaceneistas y arrieros de Burgos

Como representante único en este pueblo, tengo el sumo gusto en ofreceros los vinos de tan buena clase que aquí existen, vendiéndolos al precio corriente que en otros pueblos.

Gastos de medición, por hectólitro, 50 céntimos; arrastre a la estación (Calahorra), 75 céntimos. Total, 1'25

Para pedidos e informes:

CRUZ MUERZA.—San Adrián (Navarra)

PENSION CASTILLA

LA MAS CONFORTABLE

...ciones exteriores / Lavabos

Todas las habi... / Timbre en todas las con agua corriente... baño instalado habitaciones / Cuarto de... Burgos.

Plaza de la Libertad, 5, 2.°, núm. ...

OBRAS PÚBLICAS

Teniendo proyectada el Excmo. Ayuntamiento de Briviesca la construcción de un lavadero y pavimentación de 8.000 metros cuadrados, aproximadamente, desea el concurso de las personas o entidad a quien pudieran interesar la contratación de las indicadas obras.

Briviesca 28 de Octubre de 1924.—El alcalde, Fernando Muñoz.

Carbones a domicilio

Galleta hulla . . . 4'40 pts. saco de 40 kilos
Granza hulla . . . 3'60 » » 40 »

El mejor carbón a pesar de ser el mas barato que se vende.

Pídase un obsequio muy práctico.

JUAN MANRIQUE PURAS

Merced, 12. Teléfono 253

AYUNTAMIENTO DE BURGOS

Los que deseen tomar parte en el concurso para proveer de cuatro pellizas lisas de paño al conserje y tres pesadores del Mercado cubierto, pueden presentar proposiciones en pliegos cerrados, acompañando muestras, en las oficinas de la Secretaría municipal, hasta las doce del día 10 de los corrientes.

AYUDANTES DE ESTADÍSTICA

CUERPO TECNICO DEL ESTADO

Plazas de ayudantes terceros con 3.000 ptas.
Se admiten señoritas.
(Autoriza la la convocatoria por Real orden de 9 de Octubre último).
Preparación dirigida por el jefe del Cuerpo facultativo de Estadística D. Federico Camarasa.
Competente profesorado.—Clases particulares para los alumnos que lo deseen
Matrícula e informes: San Juan, 48 y 50, 2.°, de cinco a siete

A los propietarios, industriales y público en general

ESTABLECIMIENTO DE ELECTRICIDAD

Venta de toda clase de material eléctrico A. E. G. á precios de fábrica.

Instalaciones alumbrado, timbres y teléfonos...

Jacinto Manrique Cid. número 22. Teléfono 625

Elevación de aguas para riegos y usos domésticos

Bombas movidas por motores a gasolina o eléctricos

Bombas eléctricas que consumen menos que una lámpara de 32 bujías, elevando el agua hasta 45 metros de altura

PRECIO 450 PESETAS

VENTAS A PLAZOS

GARAGE X.—Calle de Madrid, 5

(Hospital de la Concepción)

SE LIQUIDA

el almacén de maderas de Félix Lázaro, en Burgos También se enajena la fábrica de aserrar con todos los útiles que dicho señor posee en Quintanar de la Sierra.

Se cede, al detall, tarima pino rojo del Norte, de una pulgada de grueso, a 5'25 y 5'60 pesetas metro cuadrado Vigueria, desde 130 pesetas metro cúbico en adelante; según largos y a precios reducidos tablón, tabla y demás materiales

Las personas que piensen **Construir**

deben pedir muestras y precios de ladrillos, tejas curvas y planas, baldosines, bloques, etc., etc., en la

NUEVA CERAMICA

«El Castillo de Campos»

que dispone de grandes existencias, de esmerada calidad y las cede a precios económicos

UNION INDUSTRIAL PALENTINA (S. A.)

Mayor Principal, 25.—Palencia

Muy en breve, depósito en Burgos:

Camino de la estación y Barrio Gimeno

(frente a la Fábrica del Gas)

A los amantes de la radiotelefonía

Si queréis oír con maravillosa limpieza los conciertos del mundo entero, comprad nuestros aparatos AUDIONETTE, cuya superioridad es indiscutible, entre otras características, por tener núcleos de hierro movibles y regulables.

Todos nuestros aparatos son probados ante el comprador y sólo después de estar completamente satisfechos los vendemos.

Disponemos de toda clase de accesorios y piezas sueltas a precios sin competencia.

Rogamos nos consulten precios antes de comprar aparatos.

J. MATA VILLANUEVA

ESPOLÓN, NÚMERO 1

«Auto-Salón»

Accesorios para automóviles

Especialidad en piezas de repuesto legítimas para

FORD y U. S. A.

Aceites lubrificantes de las mejores y más económicas marcas.

Stock DUNLOP. Macizos para camionetas FORD, con grandes descuentos.

Artículos y accesorios para toda clase de sports: foo-fall, tennis, boxeo, atletismo, etcétera.

Vitoria, 16, teléfono 633, Burgos.

POMADA Y DEPURATIVO

CEREO

Cura eczemas, herpes, quemaduras, sarna, sabañones ulcerados, escrófulas y toda clase de enfermedades de la piel.

Venta en farmacias. Depósitos: D. Federico de la Llera, señora viuda de Martínez, Amézaga y Cano y Barriocanal.

Imprenta del DIARIO DE BURGOS

ANUNCIOS ECONÓMICOS

CARRERAS MILITARES. Academia General Preparatoria. Calera, 25.

SE ARRIENDAN dos locales, propios para industria. Informará D. Rafael Dorao, Avellanos, 7, 1.°

PISO se arrienda. Razón: Molinillo, 1, frente a la Barriada Obrera.

SE VENDEN dos columnas de hierro, cuyas dimensiones son: Altura 4'50 metros, y diámetro, exterior, 20 centímetros. Informarán en esta Administración.

SE VENDE una máquina «Singer», seminueva, bobina central. Calle del Cid, número 28, tienda de comestibles.

CAMIÓN DE TRANSPORTES, para dentro o fuera de la capital, a precios reducidos. Especialidad en traslados y mudanzas de muebles. Avisos: San Pablo, 18, frutería, o en Laín Calvo, núm. 21, taberna.

SE ARRIENDA un local propio para garage. Informarán, en la fábrica La Argentina, San Gil, 3.

SE ARRIENDA una casa, sita dentro del casco de Burgos, con calefacción, cuarto de baño, agua fría y caliente en todos los dormitorios, huerta y jardín. Para más detalles dirigirse a la Cámara oficial de la Propiedad Urbana, calle de Laín-Calvo, 20.

VACA holandesa, se vende, con cría de ocho días, primer parto. Informes: San Pablo, 9, maquinaria.

SE VENDE en el taller de carretería de Saturnino Barbero, en Grijalba, un motor Internacional de 10 a 12 HP., de gasolina, habiendo trabajado admirablemente durante medio año que lleva de uso, y vendiéndole por disponer de energía eléctrica, y al mismo tiempo una cepilladora de 1'60 metros por 0'35 de ancho, también en buen estado, por necesitarla mayor.

SE VENDE un arado, «Brabant», seminuevo Razón: Hospital del Rey, núm. 30.

PIELES sueltas, bichos, renards, lanas, paños y confecciones a precios sin competencia, solo en la «Gran Casa de Saldos San Pablo», calle de San Pablo, esquina a la de Miranda.

TELÉGRAFOS. Academia General Preparatoria. Calera, 25.

SE COMPRA cristal roto, a tres pesetas los cien kilos. Razón: Señor Ibeas, Progreso, núm. 2.

TILBURY, seminuevo, se vende. Para tratar, calle San Pablo, núm. 26.

AUTOMÓVIL «FORD». Se vende, turismo, cinco plazas; estado, como nuevo, y a toda prueba. Razón: Ricardo Sancho, San Pablo, núm. 10.

SE VENDE un cine, seminuevo, marca Pathé, con cruz de Malta, movido a motor y montado sobre mesa de hierro. Informes, en esta administración.

SE VENDEN. Cien reses lanares, todas de vientre. Para verlas y tratar con José Cerezo, en Tordomar.

SE NECESITAN corredores, para la venta a domicilio. Informes, Isla, 9, portería.

GANADEROS. Toda vaca con indigestión del librillo, desahuciada por los veterinarios, compraría, pagando bien, Gregorio Viñé, en Paredes de Nava (Palencia).

GUARNECEDORAS. Se necesitan en la fábrica del señor Arasti, Puebla, 23.

SE ARRIENDAN hermosas habitaciones, con buen sol, y con asistencia. San Juan, 63, 1.°, derecha.

TRASPASO de tienda de vinos y comestibles, con buena clientela, sita en la calle de San Juan, 25, por dedicarse su dueño a otra industria. También se cede un piso en la misma casa. Razón en la indicada tienda.

AMA SECA, se necesita. Vitoria, 16, 2.°, izquierda.

FORD, cerrado, muy buen estado, se vende muy barato. Razón: Ernesto Zamorano, San Pablo, 5.

AMA DE CRIA, se necesita. Informes: Sanz Pastor, 18, 3.°, izquierda.

SE VENDEN 126 trozos de chopo, que pueden verse a dos kilómetros de la estación de Villaquirán. Para tratar, con Casimiro Mazuela, en Villazopeque.

CORREOS. Academia General Preparatoria. Calera, 25.

LECCIONES DE FRANCÉS. Por profesor diplomado. Razón, en esta administración.

MÁQUINA, «Singer», industrial, seminueva, se vende. Espolón, 44, portería.

SARNA.—Antisárnico Martí. Unico que la cura sin baño. Venta: Barriocanal, Laín Calvo, 1; Amézaga y Cano, y Justo Martínez. Agentes exclusivos: J. Urlach y Compañía, Bruch, 49, Barcelona.

HERIDAS, quemaduras, grietas de los pechos, úlceras y rozaduras, desaparecen, cicatrizando y calmando dolores sin que se pegue el vendaje a la herida, con Cica-séptico Liras. Pedid en buenas farmacias

SE ARRIENDA molino eléctrico, casa vivienda y gran almacén, en sitio inmejorable. Informes: en esta Administración.

CARRO Y MULAS. Se vende uno con tres mulas, por cesación de industria. Calle Villalón, número 25.

CHICO. Se necesita en la Administración de Loterías núm. 4, Laín-Calvo, 13.

BUENAS HABITACIONES, económicas, con o sin asistencia. Informes, en esta administración.

HABITACIÓN amueblada, para dormir, se cede Razón, San Juan, 68, 2.°

ACADEMIA PÉREZ-HERNÁIZ

PREPARATORIA PARA EL INGRESO EN CORREOS

Director: D. MANUEL PÉREZ HERNÁIZ,

OFICIAL DEL CUERPO.

Este Centro, que cuenta con competente profesorado, es el que mayores resultados ha conseguido en todas las convocatorias, aprobando el 90 por 100 de los presentados

Para informes, reglamento, etc., al director, Espolón, 58, principal, o en Correos Negociado Giro Postal.

Preparación para auxiliares femeninos.

EL CENTRO.-Gran peluquería Plaza Mayor, 4 : : Teléfono núm 244 (junto al Círculo de la Unión)

Ultimos adelantos en aparatos de desinfección.—Masaje eléctrico á rayos violeta.—Chamuscador eléctrico para el pelo.—Secador eléctrico para el lavado de cabeza.

M.E.C.D. 2017

Casa Munguía

Plaza Mayor, 42, y Lain-Calvo, 9.-Teléfono número 88.-Burgos

Gran casa de tejidos, pañería y confecciones de caballero, señora y niños

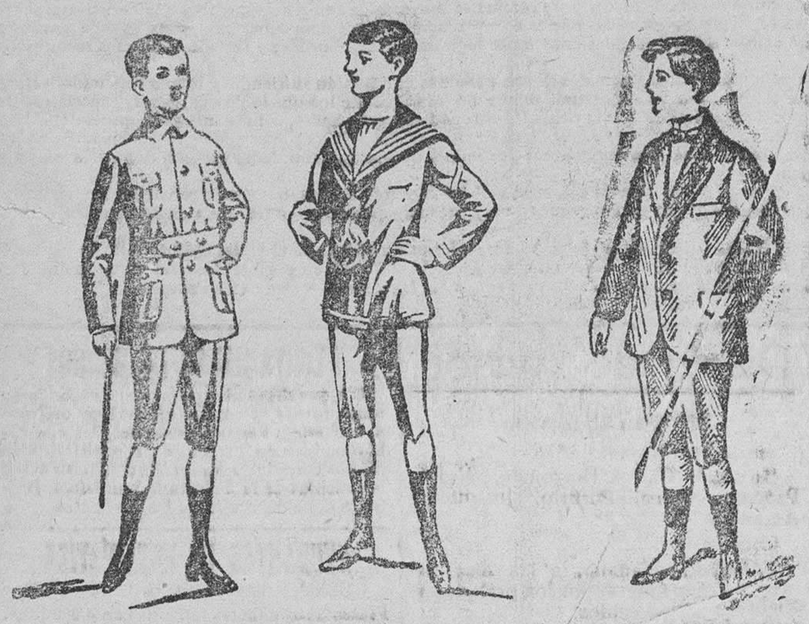

2.000 trajecitos, diversidad de modelos, en paño y pana, desde 12 a 50 ptas. 1

Precio fijo verdad. Todos los artículos marcados.

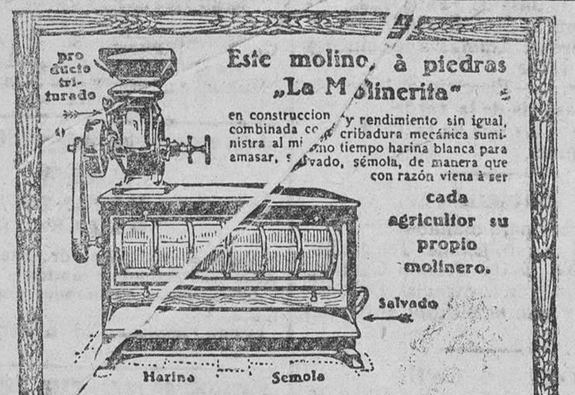

Este molino, á piedras „La Molinerita"

en construccion y rendimiento sin igual, combinada con cribadura mecánica suministra al mismo tiempo harina blanca para amasar, salvado, sémola, de manera que con razón viene á ser **cada agricultor su propio molinero.**

"LA MOLINERITA"

es por consiguiente el mejor Molino, el de más producción, y el más económico de fuerzo motriz. Muele toda clase de granos, y son especiales para la fabricación de harinas, etc.

Produce una molienda fresca y su funcionamiento es suave y silencioso, por estar montado con cojinetes a bolas. Se fabrica en tres tamaños y en dos modelos diferentes. Sus piedras son artificiales y de larga duración, no necesitan nunca ser picadas.

Precios sumamente económicos, compitiendo en todo con cualquier otro de su género.

Modelos de 3, 5 y 7 HP.—Rendimiento de 100 a 500 kilos a la hora

Véales funcionar o pida uno a prueba a la **Maquinaria Agrícola de Saldaña de Burgos**

C.ías Marítimas y Francesas

G.de G.de Transatlantiques — **Sud-Atlantique** y **C.ies Chargeurs Réunis**

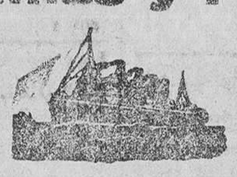

Línea Brasil - Uruguay - Argentina

Servicio quincenal con salidas fijas y sin transbordo desde el puerto de BILBAO para RIO DE JANEIRO, MONTEVIDEO y BUENOS AIRES.

PROXIMAS SALIDAS:

Día 18 de Octubre, CEYLAN. | Día 8 de Diciembre, BELLE ISLE.
» 8 de Noviembre, GROIX. | » 18 de Diciembre, DESIRADE.
» 18 de Noviembre, HOEDIC. | » 8 de Enero, AURIGNY.

Admitiendo pasajeros de primera, preferente, tercera con camarote y tercera clase

Precio en preferente . . . . 616'25 pesetas, incluído impuestos.
Precio en 3.ª con camarote 482'50 » » »
Precio en tercera clase . . 452'50 » » »

Línea extra rápida de Burdeos para Río de Janeiro, Santos, Montevideo y Buenos Aires

PROXIMAS SALIDAS:

El día 8 de Noviembre el vapor correo exprés LUTETIA.
El día 6 de Diciembre el vapor correo exprés MASSILIA

Admitiendo pasajeros de gran lujo, lujo, primera, segunda y segunda intermedia.

Línea postal de Bilbao, Habana y Veracruz

El día 5 de Noviembre el vapor correo LAFAYETTE
El día 5 de Diciembre el vapor correo ESPAGNE.

Admitiendo pasajeros de lujo, medio lujo, primera, segunda, preferente y tercera clase.

Línea postal Santander - Habana - Veracruz

SALIDAS. 22 Octubre, vapor ESPAGNE; 22 Noviembre, vapor CUBA

Para informes y billetes de pasajes, dirigirse á los agentes de la Compañía

Félix Iglesias y C.ª, Arenal, 6, Bilbao. Teléfono, 9672

Siempre grandes existencias :: Siempre las últimas novedades

LA CASA más surtida y que más barato vende en Burgos las camas y muebles, es sin duda alguna

La Gran Bretaña

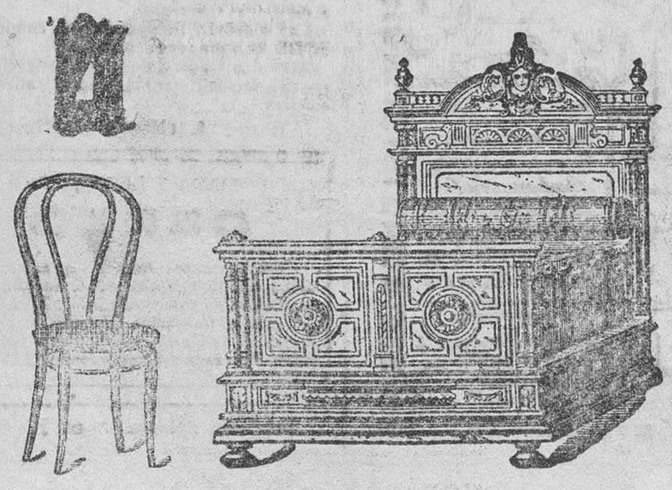

Antes de comprar camas y muebles visite esta casa para convencerse de su baratura

Fabricación especial de colchones metálicos

:: Siempre nuevos modelos :: Géneros de absoluta confianza

Los niños de pecho no deben tomar leche de vaca

Coagula en el estómago, y como el niño no tiene la resistencia del ternero (para el que la Naturaleza hizo otra leche) para digerirla, gran parte de ella se va en las deposiciones, y tarde ó temprano enferma del aparato digestivo.

Si la leche está condensada, cocida ó esterilizada, aún es más difícil de digerir. Eso suponiendo que esté buena, que es difícil que un día ú otro no la tome mala. Y lo mismo ocurre con la leche de cabra, y aún es peor la de oveja.

El GLAXO es la mejor leche de vaca apropiada al estómago humano. No coagula en el estómago y lo digieren total y rápidamente los niños desde que nacen, y se crían ó ayudan á criar maravillosamente. Una lata basta para ver el aumento de peso y cómo duerme mejor, por desnutrido ó enfermo que el niño esté. Úsese el biberón Glaxo.

El GLAXO es insustituible para ancianos, convalecientes y enfermos, y para embarazadas y señoras que crían, á las que aumenta la leche.

Aviso muy importante

Cuando el niño necesita empezar á tomar alguna harina que le prepare para la alimentación sólida, que suele ocurrir cuando tiene diez ó doce meses, nada como la HARINA MALTEADA de la CASA GLAXO, que es la última palabra de esa clase de alimentos. Está purificada y privada del amargo perjudicial que suelen tener esas harinas, que por eso otras casas las venden mezcladas con productos azucarados que lo disimulen. Se puede tomar con leche, pero con GLAXO es mejor. Exíjase que sea HARINA MALTEADA de la CASA GLAXO. Véndese en tiendas de comestibles, farmacias y droguerías.

Importadores exclusivos para España, Portugal y Marruecos: **Sebastián Tauler y C.ª, Pi y Margall, 12 (Gran Vía)**—Madrid

Casas que venden el GLAXO: Fabián Barriocanal, Cid, 17; Amézaga y Cano, Espolón, 30; Viuda de Justo Martínez, Plaza Mayor, 45; Sra. Viuda de Llera, Plaza Mayor, 33; Juan Bartolomé, Plaza de Prim, 21, y otras.

Representante en Burgos: VIUDA DE FRANCISCO ALCALDE ORIVE.

Casa de Saldos

ALMIRANTE BONIFAZ, 15

Todo el que quiera aprovecharse, llegó el momento

Colchas piqué tamaño grande, á 6'75 pesetas una.
Cortes de colchón, cutí satinado, á 8'90
Refajos, punto, á 1'25 y 1'75.
Cortes de traje para caballero, impermeable, á 11
Toallas felpa, á 0'60.
Ligas, á 0'50.
Calcetines seda, reforzados, á 1'75 y 2'25.
Camisas caballero, batista y franela, á 4'50 y 4'90
Sábanas, tamaño grande, á 4'75.
Camisetas caballero, gamuza y cheviot, á 1'75.
Corsés faja, garantizados, á 4'50.
Idem seda y sedalina, á 8 y 10.
Trapos cocina, semi unión, á 0'45.
Delantales cocina, semi unión, á 1'25.
Bufandas pirineo, grandísimas, á 1'75 y 2'25.
Paños higiénicos (estuche media docena), á 2'90.
Hay muchos artículos más, imposible de detallarse, á precios increíbles.

Almirante Bonifaz, 15. CASA DE SALDOS

Ford

EL AUTOMÓVIL UNIVERSAL

ULTIMOS PRECIOS

Pesetas **4.375** F. A. B. BARCELONA

TURISMO

NUEVOS PRECIOS DE LOS OTROS MODELOS

En vigor desde 3 de Septiembre de 1923

TURISMO . . . . . Con arranque y ruedas desmontables.	Ptas. 4.750
VOITURETTE	» 3.610
VOITURETTE . . . . . Con arranque y ruedas desmontables.	» 4.020
COUPE	
SEDAN	» 6.230
SEDAN	» 7.015
Cuatro puertas.	» 7.880
CHASIS	» 2.980
CHASIS . . . . . Con arranque y ruedas desmontables.	» 3.350
CHASIS CAMION . . . . . Con ruedas desmontables. (Neumáticos ó macizos atrás).	» 3.980
CHASIS CAMION . . . . . Con arranque y ruedas desmontables.	» 4.280
TRACTOR para la agricultura . . .	» 5.920

Todos estos precios se entienden F. A. B. Barcelona

No pierda un momento en hacer su pedido; hágalo AHORA si quiere asegurarse de una pronta entrega.

AGENCIA OFICIAL:

Garage Moderno

Plaza de Alonso Mrtínez, 2

Apartado núm. 28 / Teléfono núm. 108

BURGOS

Resuelto el problema de la vivienda

Banco Hispano de Edificación

SOCIEDAD CIVIL COOPERATIVA DE CREDITO

Constituída ante el notario del Ilustre Colegio de Madrid D. Emilio López Aranda, y registrada en la Dirección general de Seguridad, a los efectos de la Ley de 30 de Julio de 1887

¿Quiere usted convertirse de inquilino en propietario, poseer una finca, disponer de un capital, cancelar una hipoteca? Pida informes a la delegación provincial:

LENCERIA, 20, 2.º—BURGOS

Domicilio social: Avenida del Conde de Peñalver, 8 y 10 (Gan Vía).—MADRID.

Sociedad Anónima Cros.---BARCELONA

Grandes fábricas de Superfosfatos y productos químicos en Santander, Badalona, Alicante y Sevilla.

Importación directa de Nitrato de Sosa

Representante en Burgos:

Anastasio Grigelmo **Merced, 6 y 8**

Almacén en Burgos.—Calera, núm. 4

Gran fábrica de libros rayados y cajas de cartón

Mayores / Diarios / Copiadores / Actas
Encuadernaciones sencillas y de lujo

ENRIQUE MARTINEZ

LAIN-CALVO, 12.—BURGOS

A los agricultores

La tienda de Agustín Gil
en la calle Santander,
vende la mejor semilla
que usted puede suponer.

Vende mucho y con buen fin,
muy barato y con agrado,
y vuelven los labradores
a comprarle más este año.

Están todos muy contentos
con el industrial buen Gil,
que hubo quien sembró cuarenta
y cogió cuarenta mil.

Vende todas las semillas
hasta la del peregil.

Santander, número 1 Casa del Cordón

De venta: Droguería de la viuda de Justo Martínez, Plaza Mayor, 45 y 47

La Gran Ciudad de Londres

TEJIDOS Y CONFECCIONES

Unica ocasión para vestir barato

ULTIMAS NOVEDADES

Gabanes paño gamuza para caballero, a 45, 50, 60, 75, 85 y 100 pesetas.
Pellizas paño pluma y castor para caballero, de 35, 40, 45, 50, 55, 60 hasta 90.
Gabanes paño para niño (varios modelos), de 16, 18, 20, 22, 25, 28, 30 hasta 70.
Abrigos paño para niña (gran fantasía), de 15, 18, 20, 22, 24, 26 hasta 50.
Trajes pana y paño para caballero, de 40, 45, 50, 55, 60 hasta 90.
Trajes pana y paño para niños, de 12, 16, 18, 20, 22 hasta 50.
Capas impermeables para niño, de 11, 13, 15, 17, 19, 20 hasta 40.
Impermeables para caballero, color y negros, de 40, 45, 50, 55, 60 hasta 80.
Inmenso surtido en género de punto, mantones mantas lana para cama, tapabocas.
Bufandas para señora y caballero, gerseys para señora y caballero, camisería y corbatería.
Paraguas, medias, calcetines y cuantos artículos abarca el ramo de tejidos y confecciones.

Gran surtido en gamuzas para abrigos de señora

)-(PRECIO FIJO VERDAD)-(

Almirante Bonifaz, núm. 11

(frente al Banco de Burgos y Hotel Avila)

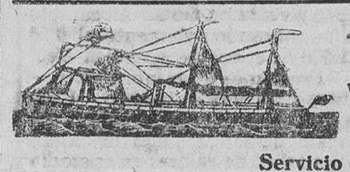

- Compañía del Pacífico -

VAPORES CORREOS INGLESES DE DOS Y TRES HELICES

Servicio del Canal de Panamá

Salidas mensuales de Santander para Habana, Colón, Panamá y puertos de Perú y Chile. El día 9 de Noviembre, el magnífico y rápido vapor

ORIANA

Admite carga y pasajeros de primera, segunda y tercera clase y carga.

Precio para Habana: en 1.ª clase, 1.594'50 pesetas, incluídos los impuestos.
» » » en 2.ª clase, 859'50 » » »
» » » en 3.ª clase, 539'50 » » »

Las siguientes salidas las efectuarán: Día 23 de Noviembre, vapor CIRCOMA; día 21 de Diciembre, vapor ORITA.

Rebajas á familias, sacerdotes, compañías de teatro y en billetes de ida y vuelta.

Estos magníficos vapores, de gran porte y comodidad, para mayor atracción del pasaje hispano-americano, han sido dotados, para los servicios de primera, segunda y tercera clase, de camareros y cocineros españoles, que servirán las comidas al estilo español.

Los pasajeros de tercera clase van alojados en camarotes de dos, cuatro y seis personas, con cuarto de baño, comedores amplios y ventilados y espaciosas cubiertas de paseo.

Para toda clase de informes dirigirse á sus agentes en Santander:

Hijos de Basterrechea, Paseo de Pereda, 6.—Teléfono 41

Holland América Line de Rotterdam

Servicio regular de vapores de pasaje desde los puertos del Norte de España á los de Cuba-México

Próximas salidas para la Habana, Veracruz y Tampico, admitiendo pasajeros de cámara, segunda económica y tercera clase:

SPAARDAM..	Bilbao. . . 4	Noviembre.	MAASDAM. .	Bilbao. . . 26	Noviem.
	Santander. 5	»		Santander. 27	»
	Coruña . . 7	»		Coruña . . 29	»
	Vigo 8	»		Vigo 30	»
VOLEDAM.	Santander. 22	Noviembre	EDAM. . . .	Bilbao. . . 16	Diciembre
	Coruña . . 23	»		Santander. 17	»
	Vigo 24	»		Coruña . . 19	»
				Vigo 20	»

Precios del pasaje en tercera clase: Habana, 539'50 pesetas; Veracruz-Tampico, 582'75, incluídos los impuestos.

NOTA.—Todos los señores pasajeros de 3.ª clase son alojados en camarotes de dos, cuatro y seis literas, completamente independientes.

Para toda clase de informes dirigirse á los agentes señores D. Francisco García, en Santander; Pérez Ullívarri é Hijos, en Bilbao; López y Sánchez, en Coruña, y D. Joaquín Dávila y Compañía, en Vigo.

Sanatorio quirúrgico del Doctor Madrazo

SANTANDER

Fundado en 1894 — 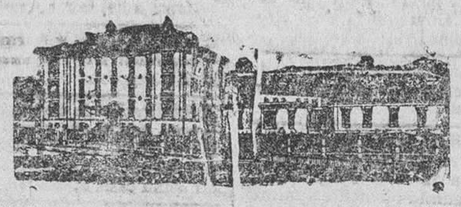 — :: Teléfono 491 ::

...nto se trata todo género de afecciones de CIRUGIA.
En este Instituto la estadística garantiza sus resultados.
Su numerosa estadística sociales pueden disfrutar de los beneficios de esta
Para que todas las clases sociales pueden disfrutar de los beneficios de esta categorías.
Clínica, se hallan establecidas tres categorías.
En las dos primeras clases puede el enfermo estar acompañado de un individuo de su familia ó algún sirviente.
Las consultas por escrito se dirigirán al director, y para otros detalles al gerente D. LUIS POLO Y ESPAÑOL.

CALLOS

Las terribles molestias de los pies desaparecen completamente usando solo tres días el patentado

UNGÜENTO MAGICO

No falla en un solo caso. Pregunte á cuantos lo han usado y oirá usted maravillas. Pídalo á farmacias y droguerías, 1'50.

Depósitos en Burgos: Amézaga y Cano, Espolón, 30, y Justo Martínez, Plaza Mayor, 35

M.E.C.D. 2017