Diario de Burgos

ÚLTIMOS TELEGRAMAS Y NOTICIAS DE LA TARDE

Año XXXII. Núm. 9.429.—Burgos. Imprenta, Redacción y Administración: Vitoria, 16, bajo. Teléfono 165. Jueves 16 de Marzo de 1922

LA HUMANIDAD.—Agencia funeraria, San Juan, 61, teléfono 272.

✝

LA SEÑORA

Doña Martina Gil Zapatel

ha fallecido en el día de hoy,
después de recibir los Santos Sacramentos y la bendición de Su Santidad

Q. E. P. D.

Su afligido esposo don Eusebio Carasusan Miguel, industrial de esta plaza; hijas Agueda y María del Rosario; padre don José Gil, industrial de esta plaza; padres políticos don Enrique y doña María; hermanos don Fortunato y doña Pilar; hermanos políticos doña Cándida Fernández, doña Juana, don Tomás, doña Agapita, doña Teófila y doña Blasa Carasusan; tíos, sobrinos, primos y demás familia

Suplican á sus amistades encomienden á Dios Nuestro Señor el alma de la finada y se dignen asistir al entierro y funeral, que se verificarán en la iglesia parroquial de San Cosme y San Damián, el primero mañana viernes, á las diez de la mañana y el segundo el sábado 18, á la misma hora, por cuyos actos de piedad les quedarán sumamente reconocidos.

Burgos 16 de Marzo de 1922.

Casa mortuoria: Vega, 17.

El duelo se despide en el sitio de costumbre.

NO SE REPARTEN ESQUELAS.

Depurativo FUSTER
GRAN PURIFICADOR DE LA SANGRE
Premiado en las Exposiciones de París y Londres
Los *artríticos* no deben olvidar esta especialidad en las primaveras y otoños.

DOCTOR MUÑOZ CASAS
Enfermedades génito-urinarias y de la piel.
Consulta de 11 á 12 y de 4 á 6.
Económica los domingos, para obreros, de once á doce
Lain-Calvo, 41, 1.º

Luis Martínez Olmos
DEL HOSPITAL DE SAN JUAN
Consulta de Medicina general y especialmente de pulmones y corazón.
De doce á dos.
Calle Vitoria, núm. 20, 1.º

DOCTOR PADILLA
PARTOS Y ENFERMEDADES DE LA MUJER
Consulta de 12 á 1 y de 4 á 5
San Juan 63, 1.º—Teléfono 511

DOCTOR UGETA DEL VAL
OCULISTA
Consulta: de 10 á 12 y de 4 á 5.
Gratis á los pobres.
Plaza de la Victoria, número 19
(antes Plaza del Arzobispo)

DOCTOR C. URRACA
OCULISTA
Consulta de 12 á 2. Gratis á los pobres
Lain-Calvo, 18, principal.

Cok de la Fábrica del Gas
Precio por quintal á domicilio, á partir del día 16 de Marzo,
5'25 pesetas.

DOCTOR LOPEZ GOMEZ,
profesor del Instituto Rubio, de Madrid.
Especialista en garganta, nariz y oídos.
Espolón, 42, entresuelo.
Consulta: de diez á una de la mañana

Ecos políticos

DESDE MADRID

La Prensa de la derecha acoge con marcada benevolencia la declaración ministerial hecha ayer en las Cámaras por el jefe del Gobierno. Es natural que así se manifiesten los órganos de esa tendencia política, porque todo lo que sea hostilizar á este Gabinete, constituído por una genialidad del conde de Romanones, es apresurar su vida y hacer más fácil la vuelta al Poder de las izquierdas, tan temidas por los elementos de orden

Pero si se desmenuzara el contenido de los dos discursos que tuvo necesidad de pronunciar el señor Sánchez Guerra en ambas Cámaras, tendríamos que convenir en que no estarán en su papel los liberales, ni serán consecuentes si no continúan su labor contra este Gobierno en igual intensidad que cuando fué derribado el anterior ¿Qué ha dicho el jefe del actual Gabinete que no sea aceptar todo el programa trazado por sus antecesores? Porque si en lo de la suspensión de garantías no se ha negado el levantamiento de ellas, tampoco ha afirmado que se vaya á restablecerlas inmediatamente, como pidió el conde de Romanones al señor Maura.

Pues si en la cuestión de Marruecos el Gobierno se atiene á lo manifestado por el señor Hontoria y en lo de transportes y en cuestiones económicas acepta lo que tenían ideado los señores Maura y Cambó ¿puede considerarse ni un momento libre de los ataques formidables de las izquierdas? Porque resultaría poco serio decir que con el nuevo Gobierno ya no corre tanta prisa el restablecimiento de las garantías constitucionales.

Prepárense á vivir de precario los elementos que integran el Gabinete, pues no servirán para nada las habilidades del señor Sánchez Guerra, procurando bienquistarse con todas las oposiciones; el menor simulacro de unión de los grupos que capitanean Alhucemas, Romanones y Melquiades Alvarez será la señal de que se han cansado de sostener esta situación y no durará más de lo que ellos tengan á bien.

En mala ocasión se presenta por primera vez á ostentar la jefatura de un partido y de un Gobierno el señor Sánchez Guerra. Prisionero de los liberales y sin poder contar á su favor con la confianza de que vuelva el Poder á manos de otros elementos conservadores que tuvieran por principal objeto la unión de todas las derechas, al caer de esa manera tan poco airosa se le desvanece la ocasión de probar ante sus adeptos que le sobran condiciones para ocupar el elevado puesto á que las circunstancias le han llevado. Y el caso es que el Poder viene á él sin que haya hecho nada por obtenerlo tan inmediatamente.

Tan poco claras están las cosas, que no es de esperar que permanezcan mucho tiempo abiertas las Cámaras.

Terminado el indispensable debate político y acordada la promesa de los presupuestos con la venia de los desunidos liberales (ahora, ¡¡¡buena perspectiva para sustituir á nadie!!!), volverán á cerrarse las Cortes y hasta el otoño que necesariamente vendrá una terrible lucha para acabar con la situación y crear otra en la que se ensayarán como gobernantes los reformistas, sirviendo de ayuda á los demás elementos de la familia liberal. Eso, si llegan á entenderse.

M.

15 de Marzo de 1922.

INSTRUCCIÓN PÚBLICA

Ha sido nombrado maestro interino de Espinosa de los Monteros D. Vidal Morante Fernández.

DESDE SANTANDER

En la Colonia Burgalesa

Copiamos de nuestro querido colega *El Diario Montañés:*

«Anteayer, á las siete de la tarde, se celebró en el domicilio social de la Colonia Burgalesa la primera de las conferencias anunciadas.

Fué el conferenciante del domingo el muy ilustre señor don Manuel López Arana, doctoral de la Santa Iglesia Catedral y provisor del Obispado

El discurso del señor López Arana fué escuchado con gran atención por el distinguido auditorio en el que figuraban muchas damas y distinguidas señoritas.

Comenzó el señor Arana recordando otro discurso que pronunció en el mismo local el día de San Pedro, del año 1917 Desde entonces hasta la fecha—dijo—aunque solo han transcurrido cinco años, la historia señala en sus anales el [illegible] otra en fin de una era y el principio de [illegible] que las preocupaciones de los hombres de gobierno y las de las multitudes son completamente distintas de las que existieron antes de la conflagración europea.

En una excursión por los varios países de Europa y América, hace notar, citando documentos públicos de los gobernantes y hechos de los gobernados, la inmensa reacción antimaterialista obrada en el mundo como consecuencia de haberse experimentado que el único medio á propósito para la sólida pacificación de las naciones es la concepción espiritual de la vida, según las enseñanzas del Evangelio, y no la materialista y atea del socialismo ó sindicalismo Pero como la base de la vida espiritual—continúa diciendo—es el asentimiento prestado á los dogmas que profesa la única religión verdadera, que es la católica se necesita que los individuos estén convencidos de la racionabilidad de la fe, tema sobre el que ha de versar su discurso y del que supone con fundamento que, una vez terminado, produzca entre el que habla y sus oyentes una compenetración absoluta parecida á la que hubo cuando en el discurso de 1917 habló del concepto de patriotismo y de los amores no contrapuestos á la patria chica y á la patria española

Con amena erudición expuso varios de los motivos de credibilidad, extendiéndose especialmente en la prueba fundada en los maravillosos efectos producidos en el mundo por la doctrina católica, á la que se debe la implantación en el seno de las sociedades de los beneficios de la civilización cristiana, la verdad la libertad, la cultura y el mayor bienestar posible del mayor número de individuos en lo que consiste el verdadero concepto de la civilización, según demostró de irrebatible manera el eximio filósofo español Balmes en su obra inmortal «El protestantismo comparado con el catolicismo».

Propuso abundantes razones para convencer al auditorio de que la fe católica es el bálsamo insustituíble que mitiga con las dulzuras de la resignación y el consuelo de la esperanza los dolores con que está tejida la urdimbre de la vida humana y de que la fe sólida, compañera inseparable del cumplimiento del deber es el único medio de asegurar la posesión de la eterna dicha

Animó á los oyentes á no quedarse rezagados en el movimiento de reacción espiritualista que hoy conmueve á las almas, para que nunca pueda decirse que el estigma de la incredulidad señala la frente de ninguno que haya experimentado las incomparables bellezas de la Catedral de Burgos, monumento perenne de la fe, á la radiante luz del sol de Castilla.

La conferencia del señor Arana fué elogiada calurosamente por cuantos tuvieron la suerte de oirla.»

Claret, Royal Claret y Diamante de Bodegas Franco-Españolas de Logroño, son vinos de Rioja selectos.

España en Marruecos

Interesantes detalles de una operación.—La marcha de las columnas.—Tenaz resistencia del enemigo.—Las bajas.—Notas diversas.

Melilla 15.—Se conocen interesantes detalles de la importante operación realizada ayer.

La columna del coronel Fernández Pérez salió de la posición de Bugardain á las siete de la mañana y á las ocho se encontraba ya en el poblado de Kalkul, donde hizo un breve alto.

De allí partieron 180 regulares, que ocuparon la posición de Sidi-Salem.

A las nueve y cuarto, el batallón de la Corona llegaba á Sidi Salem, y poco después el resto de la columna.

Quedó guarneciendo la mencionada posición una compañía del batallón de Navarra, y otra del mismo la posición de Tisingar.

El enemigo, desde el comienzo de la operación, mostró bastante resistencia, operando en pequeñas concentraciones en forma de guerrilla, presentándose que cada vez se hacían más extensas en su frente y por consiguiente de menor fondo

Las baterías del noveno, décimo y once regimientos de Artillería ligera y la tercera del mixto, coadyuvaron eficazmente, desalojando al enemigo de sus atrincheramientos.

Simultáneamente la columna del general Cabanellas salió de la posición de Batel, llevando á la vanguardia seis tanques de Artillería, protegiendo el flanco izquierdo fuerzas de Regulares de Caballería y en el centro y flanco derecho Regulares de Infantería y batallón de Alava; éste recibió en la operación de ayer el bautismo de sangre.

La posición de Kandussi fué ocupada sin resistencia enemiga, fortificándosela rápidamente y dejando en ella la necesaria guarnición.

El enemigo, que desde hace días construía trincheras en las inmediaciones de la posición de Sbu Sba opuso gran resistencia al intentarse ocupar esta posición, haciendo fuego por descargas, con pequeñas intermitencias.

Las baterías emplazadas en posiciones inmediatas recientemente ocupadas, abrieron nutrido fuego, consiguiéndose dispersar al enemigo, que abandonó sus refugios con pérdidas vistas

En la posición de Kandussi, los rebeldes se hicieron fuertes debajo de los hornos que nuestra Intendencia utilizaba antes del desastre

La columna Berenguer salió de Dar Drius á la misma hora que las demás, ocupando á las ocho y media la posición de Ichti.

Precedió á su ocupación una fuerte resistencia enemiga, repelida por nuestras valerosas fuerzas con gran brío.

Durante este combate resultó muerto el alférez del Tercio D. Manuel Ojeda, que ayer mismo fué destinado á las fuerzas de Regulares, y que, á pesar de las insistentes indicaciones de su padre de que se quedara en la plaza de Melilla para recibir la orden de traslado á su nuevo destino, obstinóse en participar en las operaciones, en las que halló gloriosa muerte

El avance de esta columna fué apoyado desde su salida de Dar Drius por una escuadrilla de tanques de artillería y las baterías situadas en Alal Hariga

Tan grande fué la resistencia de los cabileños en el combate de Ichti, que las fuerzas de vanguardia se reintegraron á su base, donde se unieron á la reserva, y ambas dieron un brioso ataque que determinó la ocupación de la posición y la dispersión del enemigo.

Desde Ichti viéronse bastantes bajas enemigas

La operación fué dirigida personalmente por el alto comisario desde la posición de Alal Hariga, donde también se hallaban los generales Sanjurjo y Cabanellas, con sus Estados Mayores

Ocupada la posición de Sbu Sba, se trasladaron á ella, presenciando los trabajos de fortificación

En el ataque á la posición de Sbu Sba resultó muerto un cabo, hijo de los condes de Travesedo

Pocos momentos después caían heridos el sargento Meneses y un hijo de los marqueses de Casa Madrid.

A mediodía, el total de bajas ascendía á 90, figurando entre ellas, además de las mencionadas, el capitán Iglesias y el teniente médico Pastor, heridos de alguna importancia.

LOS SOLDADOS DE CUOTA

NO, SEÑOR MINISTRO

El ministro de la Guerra ha lamentado la actitud de los padres de los soldados de cuota, que considera «antipatriótica y antidemocrática» Son sus palabras.

No estamos conformes con el señor ministro Ni antipatriótica ni antidemocrática Sencillamente razonable y justa.

El señor ministro olvida que el Estado incumple sus obligaciones en perjuicio de los soldados de cuota. Les ha cobrado mil ó dos mil pesetas, á cambio de no mantenerlos en filas más que cinco ó diez meses, respectivamente, salvo en los casos de declaración de guerra, y obligándose á no sacarlos del lugar en que reside su regimiento, sino con todo éste, plana mayor, bandera, etc. Todo esto se ha incumplido Si el señor ministro se molesta en leer la ley de Reclutamiento quedará convencido de ello

Pero no hace falta siquiera que lea el articulado de la ley Basta con que lea lo que anoche dice *La Epoca*, órgano del partido conservador, y nada sospechoso de antipatriotismo. Dice así:

«Nos ocupamos oportunamente del pleito que afecta á los padres de reclutas de cuota, y las gestiones que la Comisión de los mismos está realizando en Madrid, así como las declaraciones del ministro de la Guerra, vuelven á poner de actualidad tan importante asunto.

Con la ley en la mano, interpretada literalmente, es innegable que el Poder público ha ido más lejos de lo que hacían presumir sus preceptos; con las realidades nacionales, los Gobiernos se sienten un poco cohibidos para la modificación del presente estado de cosas.

Ese difícil callejón reconoce una causa esencial á que muchas veces nos referimos: la de no haber ido preparando el instrumento militar adecuado para nuestra acción en Africa.»

Esto por lo antipatriótico.

En cuanto á lo antidemocrático, el señor ministro no ignora que acaso más del noventa por ciento de los soldados de cuota son muchachos pertenecientes á la clase media, á la triste y desdichada clase media Y aun á menos de la clase media Son muchachos á los que se les ha interrumpido su vida, no ya con llevarles á Marruecos, sino sólo con sacarles de la residencia de sus Cuerpos No olvide el señor ministro que son mayoría los que pagan mil pesetas como perjuicio menor: tres años en el cuartel les arruinarían, bien perdiendo sus empleos, bien interrumpiendo sus estudios ó el cuidado de haciendas modestísimas.

Más democrática de lo que es no puede ser la actitud de los padres de estos soldados Quieren que se les reconozca un derecho indiscutible. Y quieren que no se juegue con la vida, con el porvenir, con los intereses de sus hijos, por un empeño suicida de los que mantienen indebidamente doscientos mil hombres en Marruecos, desangrando al país en beneficio de una supuesta colonia.—(De *El Liberal*).

***

Se ruega á todos los padres ó representantes de los soldados de cuota de esta capital y provincia asistan á una reunión, que se celebrará en el Círculo Venatorio el próximo sábado, á las once de la mañana.

Folletín del DIARIO DE BURGOS

Amores que triunfan

NOVELA ORIGINAL

DE

JESÚS R. COLOMA

(De la BIBLIOTECA PATRIA)

LA PETICION

Un criado anunció á los señores de Vigriena. Matilde contrajo su hermosa cara en una mueca de asco y de resignación.

—Que pasen—dijo—; y se replegó en el sillóncito Luis XV forrado de coquetona seda azul pálido, ocultándose en la penumbra de los pesados cortinones de felpa. Conocíase que esperaba visita; su traje lujosamente prendido, su estancia en el gabinete de recibir y la nerviosa agitación que informaba todos sus movimientos, hubieran hecho pensar al menos perspicaz observador, que algo importante había de efectuar en breves momentos con personas que de fuera vinieran.

La elegante salita adornábase con un claro oscuro que cortinas, visillos y *stores* componían, empalideciendo los vivísimos tonos luminosos de un sol radiante y campero que alegraba con destellos blancos la opulenta quinta Ganaban con aquello los muebles suntuosos y los artísticos cuadros y bronces y los delicados bibelotes que invadían la habitación, recargándola más de lo que el buen gusto consiente.

Los anunciados visitantes pidieron permiso para trasponer el umbral del gabinete. Eran dos, padre é hijo; encorvado y entristecido el primero, enterrando en su barba blanquísima y poblada el final de las arrugas dolorosas que las penas grabaron en aquella cara cubierta de un espeso velo de angustia, no momentáneo, sino estratificado, cristalizado en ella; el segundo más bien petulante que altivo, más bien agraciado que hermoso, firme de cuerpo y mostrando en su rostro pálido las huellas del vicio y en el mirar insolente de sus ojos el rastro de la desprecupación irrespetuosa.

Pretendía entonces ocultarla y ambos componían el semblante, desfigurando su normal expresión y sustituyéndola por otra de exquisita distinción el viejo, de forzada etiqueta el joven.

—¿Vamos á tener el honor de saludar á sus papás?—balbuceó el padre, después de los obligados saludos.

—Mi papá—contestó Matilde con tono frío—ha tenido que ausentarse; mamá está muy delicada, y, resignándose—añadió, cargando de ironía el acento—á no disfrutar el honor de recibirles, me encargaron que les representase; que á tal privilegio me autorizan por desgracia mi viudez y mi condición de hija mayor y única hermana de mi hermana.

El joven creyóse en el caso de preguntar por Ana María

—Bien está—dijo Matilde, mientras una sombra oscurecía su frente—; pero... tampoco podrán ustedes verla hoy; la pobrecita vive del aire que respira en el campo y ha salido á dar su paseo reglamentario que los médicos la exigen.

—Quiere decirse...—dijo el viejo con voz de sufrimiento.

—Que cuanto hablemos nosotros—prosiguió Matilde—será como hablado con mis papás y con mi hermana.

—Muy poco es lo que tenemos que hablar—añadió el joven.—Mi padre y yo, de acuerdo con lo tratado antes con su papá de usted, venimos á pedir oficialmente para mí la mano de su encantadora hermana Ana María; y me figuro que esto es todo.

—Perdonadme, caballero—agregó Matilde,—esto no es todo; faltan las condiciones del enlace

—Tendremos el honor de escucharlas.

—Me parece que ya se las han comunicado, pero es preciso repetirlas y recabar de ustedes el asentimiento á ellas, con promesa de caballeros que ambos habrán de darme.

La voz de Matilde íbase tornando valiente, dura; las palabras caían lentas de su boca como si fuesen de plomo. Prosiguió:

—Ana María llevará al matrimonio una dote de cien mil duros. (El viejo hundió más en el pecho su barba plateada; el joven se hincó los dedos en los brazos con movimientos imperceptibles y alegró sus ojos con cabrilleos de codicia; Matilde observó todo esto y sintió ira y compasión).

—Su prometido se comprometerá solemnemente á reconocer como hijo del matrimonio al niño que dentro de seis meses nazca; y por último—añadió, reponiendo el tono desfallecido de sus postreras palabras—, jamás el marido preguntará á su mujer nada que haga relación á sucesos conexionados directa ni indirectamente con su desgraciado estado actual ni habrá de inquirir ni habrá de preguntar á nadie sobre ello Necesito, señores, su consentimiento, su juramento, mejor dicho sobre tales extremos

—Yo consiento y juro por Dios cumplirlo—contestó el viejo.

—Yo lo juro por mi honor—agregó el joven.

—Ahora sí que hemos terminado—dijo Matilde.

Ambos visitantes se levantaron.

—La boda—agregó—se verificará dentro de quince días en la capilla de esta casa, sin invitados de una y de otra familia. Terminada la ceremonia, los recién casados se trasladarán á nuestra posesión de los Alores Mi hermana dispensa á ustedes de la vulgar atención de comprarla galas.

—Perdóneme usted una observación, Matilde—añadió el viejo—, ¿no delatará algo de lo que todos ocultamos, el sigilo con que ha de hacerse la boda? La falta de convidados, el viaje repentino...

—La delación clara, explícita, á los invitados y á cuantos concurrieran, la harían las caras y el decaimiento de mi pobre Ana María y mis abatidos padres.

—Según eso, ¿puedo creer—dijo el joven—que la señorita Ana María siente repulsión en unirse á mí?

—Lo que puede usted creer—confesó Matilde con desprecio—es que la señorita Ana María se unirá á usted en el día convenido.

Una inclinación profunda de cabeza siguió á estas palabras y despidió á los señores de Vigriena, que se retiraron paladeando bien distintos sentimientos.

***

En el comedor de un tercer piso de muy modesta apariencia, situado en la calle de Jacometrezo, hallábanse horas después los señores de Vigriena, empolvados aún y cansados del viaje de cuatro horas que en diligencia y en tren habían efectuado desde la quinta de Piedras Blancas de los señores de Torres Moreno hasta su casa de Madrid. Sentóse el hijo en una mecedora de rejilla y se dejó caer abatido; el padre en el sillón frailero que ocupaba la cabecera de la mesa, como si sus fuerzas se hubieran definitivamente agotado en el último y soberano esfuerzo. Siguióse un largo silencio, que rompió el joven diciendo con tono alegre y superficial:

—¿Qué te parece de la dote? Es espléndida y manejable, porque segura-

M.E.C.D. 2017

BURGOS HACE 30 AÑOS

Del DIARIO DE BURGOS, correspondiente al miércoles 16 de Marzo de 1892

Dentro de pocos días tomará el hábito en el convento de religiosas Dominicas de la Encarnación, en Bilbao, la señorita Dª Petra Rilova, hija del diputado provincial del mismo apellido.

Mañana saldrá de esta población la futura novicia, acompañada de su señora madre, hermana, hermanos políticos y del sacerdote de la villa de Sasamón D. Honorio Valtierra.

—Una comisión de la Junta directiva de la Cámara de Comercio celebró el lunes una entrevista con el delegado de Hacienda D. Juan Manuel Arribas, cambiando impresiones sobre zonas fiscales y guías, asunto que con la elevación de los cambios sobre el extranjero y los proyectos del ministro aumentando el impuesto del timbre respecto á los libros de comercio y creando una enojosa y vejatoria fiscalización, será objeto de deliberación en una asamblea magna que ha de tener lugar probablemente el próximo domingo y á la cual pueden concurrir no solo los asociados á la Cámara, sino todos los comerciantes é industriales de esta capital.

—Con objeto de embellecer el Cerro de San Miguel, la Compañía de Aguas ha empezado á hacer algunas siembras, teniendo el proyecto de plantar árboles más adelante, con lo cual realizará una mejora de verdadera importancia, reclamada hace mucho tiempo por la Prensa.

—Desde hace dos días viene dando conciertos un sexteto compuesto de reputados profesores de esta ciudad en el Café Universal (calle de Vitoria), cada vez más favorecido, tanto por dicho establecimiento, como por las mejoras que ha introducido en los locales su nuevo dueño D. Benigno Pelayo.

—Un curandero ambulante, que viaja en lujosa carroza, con su correspondiente murga, había solicitado permiso del gobernador civil para ejercer al aire libre su industria.

El señor Crestar ha consultado al subdelegado de Medicina, y como el informe de este resulta desfavorable, puede considerarse como seguro que se denegará.

—Parece que ha terminado el invierno, con su cortejo de fríos y lluvias, que veníamos atravesando y á los cuales ha sustituído un tiempo primaveral, viéndose muy concurridos los paseos.

CENTRAL DE HOTELES

Servicio al ferrocarril

El coche de mi propiedad que desde hace años venía prestando servicio al Hotel Universal, cesa desde esta fecha en tal servicio para continuarle con los hoteles de D. Martín Avila y «La Vascongada».

En dichos sitios y en Moneda, 17, cochera, y Espolón, 44, comercio, se reciben encargos y avisos para el servicio á domicilio, talones de encargo y facturaciones al ferrocarril.

SANTOS SORIA.

Nota.—También se reciben encargos de coches para entierros, bodas y paseos.

CONSEJO DE MINISTROS

Nota oficiosa

Madrid 16.—A las diez de la noche se reunieron los ministros en la Presidencia para celebrar Consejo.

Cuando entraron no había ningún periodista, por ignorar la hora fija de comenzar la reunión.

Terminó ésta á las once y media, diciendo el señor Sánchez Guerra al salir que no habían tratado nada saliente. Cuando habían despachado los expedientes de trámite, comenzó el ministro de Hacienda á dar cuenta de la fórmula económica para legalizar los presupuestos; pero era tan tarde ya que acordaron suspender el Consejo para continuar mañana.

Procurarán reunirse en el Congreso, aprovechando un claro del debate político, pues con la labor intensa de las Cortes resulta molesto para todos celebrar Consejo por la noche.

El señor Bergamín dijo que la fórmula económica se someterá al Parlamento; pero aún no está ultimada por hallarse á falta de redacción definitiva y de la celebración de algunas consultas.

La nota oficiosa del Consejo dice así:

«Después de despachar expedientes de diversos ministerios, dió cuenta el ministro de Estado de los asuntos de su departamento, entre ellos de las propuestas recibidas por el Gobierno español para asistir á conferencias y exposiciones en distintos países.

El ministro de la Guerra expuso detalladamente la operación de ayer en Marruecos, y el de Hacienda sometió al Consejo el proyecto de fórmula económica que se presentará á las Cortes.

El Consejo, después de minucioso exámen, aprobó la propuesta, sin perjuicio de ultimar algunos detalles en la redacción».—*Mencheta.*

En el Círculo Mariano

Mañana á las siete, dará una conferencia sobre el arte ojival en este país (siglo XV) D. Luciano Huidobro.

La Junta del Círculo invita al acto á cuantos lo deseen.

Crónica militar

Intervención

Accediendo á lo solicitado por el escribiente provisional del cuerpo auxiliar de intervención, con destino en la Intervención militar de esta región, D. José García Moleres, queda sin efecto su ingreso en dicho cuerpo.

Marceliano Santa María

Nuestro entusiasta é ilustre paisano el eximio pintor D. Marceliano Santa María, obtuvo el pasado domingo un triunfo en la Real Academia de Bellas Artes de San Fernando.

Aquella docta corporación recibió en su seno como académico de número á otro gran pintor, el señor D. Fernando Alvarez de Sotomayor, quien leyó un magnífico discurso de recepción, al que se encargó de contestar nuestro paisano.

Sabido por todos es que Marceliano Santa María posee un estilo de escritor cálido, de vieja reciedumbre castellana y que habla y escribe poniendo en ello todo el fuego de su inspiración, todo su alto temperamento de artista y las elevadas concepciones de su cerebro. Por eso no es de extrañar que el muy selecto público que tuvo la satisfacción de escucharle, premiara su labor con aplausos entusiastas y frases de admiración.

He aquí uno de los bellos párrafos en que retrata de mano maestra la personalidad del señor Sotomayor:

«Su patriotismo fué de héroe conquistador á la vieja usanza, yéndose á vencer á tierras de América, lejanas, pero afines nuestras. A vencer digo, y no con la fuerza de la espada ni el poder de su brazo, sino en forma cordial, con el juicio despierto y la honra prestada por la mentalidad y el genio. Con la virtud del que sabe y entiende, como el viejo patriarca, que exaltado por su jerarquía y su tradición enseña á sus hijos los hábitos más arraigados en la familia. Es aquello que los viejos países, de rancia «solera», pueden mostrar á los pueblos mozos, á los pueblos que carecen de ese sedimento de oro que aviva nuestros Archivos y nuestros Museos.

Y eso fué Sotomayor á Chile: á revelar ese arte envidiable y único, que, en preciados tesoros, encierran nuestras fronteras y amparan nuestros mares. Ese arte que tanto ennoblece á la raza y dignifica tanto nuestro nombre de españoles. Arte glorioso del pincel, que imprimieron á sus lienzos Ribera, Zurbarán, Velázquez, Murillo, Goya, Rosales, Villegas y tantos otros genios inmortales del retablo artístico español.»

Este nuevo triunfo de Marceliano nos enorgullece y le hacemos nuestro todos los burgaleses, porque nuestro paisano es antes que todo un artista netamente burgalés que honra y enaltece á su tierra.

Por eso, al felicitarle enviándole un abrazo lleno de efusión, sentimos la satisfacción de saborear un triunfo suyo y nuestro.

El problema de los transportes

Creación del Consejo ferroviario

El Gobierno tiene redactado un decreto encaminado á solucionar el problema de los transportes terrestres, para lo cual crea un Consejo ferroviario, del que formarán parte 15 vocales. De ellos, seis serán delegados de las juntas consignatarias de los ferrocarriles en explotación; otros seis, representantes del Estado, y los tres restantes lo serán de los intereses mercantiles, agrícolas é industriales.

Será presidente nato del Consejo ferroviario el ministro de Fomento y habrá un vicepresidente elegido por los vocales. En ningún caso será elegido vicepresidente un vocal que pertenezca á la delegación consignataria de los ferrocarriles.

Los vocales representantes del Estado serán nombrados por el Consejo de ministros. Los vocales que proponga el ministro de Fomento serán: un ingeniero de Caminos, un jefe militar del servicio de ferrocarriles y un ingeniero de Minas ó agrónomo.

El ministro de Hacienda hará una propuesta eligiendo personas de aptitud en relación con servicios prestados á la administración del Estado.

Los tres vocales representantes de los intereses mercantiles, agrícolas é industriales serán elegidos por las Corporaciones correspondientes.

El ministro de Fomento, de acuerdo con el Consejo, podrá delegar alguna de sus facultades en el Consejo Superior ferroviario.

Los ministros de Hacienda y Fomento dictarán las disposiciones precisas para la constitución de este Consejo.—*Mencheta.*

Escuela Normal de Maestras

Examen de ingreso

Para seguir los estudios del Magisterio de primera enseñanza, es preciso la aprobación del examen de ingreso que tendrá lugar en la próxima convocatoria, quedando dispensadas de este requisito las poseedoras de algún título académico, que justificarán por medio de certificación académica oficial del Establecimiento donde hayan estudiado.

Las interesadas han de contar con la edad de 14 años cumplidos.

Para solicitar dicho examen, se hace preciso acompañar á la instancia, dirigida á la señora directora, la cédula personal corriente, certificación de nacimiento del Registro civil, legalizada, certificación de estar vacunada y no padecer enfermedad contagiosa.

La presentación de estos documentos se hará en la Secretaría de la Escuela, de diez á doce, durante los días no feriados del mes de Abril.

Las interesadas usarán en todos los documentos que formen su expediente los nombres, apellidos y naturaleza, conforme á la partida de nacimiento.

Enseñanza no oficial

Las aspirantes á dar validez académica en la próxima convocatoria á estudios del Magisterio de primera enseñanza, hechos no oficialmente, presentarán sus instancias en la Secretaría de la Normal, durante los días lectivos del mes de Abril, acompañadas de la cédula personal corriente, certificación facultativa de estar vacunada y no padecer enfermedad contagiosa y certificación académica de estudios las que procedan de otros Establecimientos.

En las instancias correspondientes han de hacer constar el nombre de las asignaturas objeto del examen que soliciten.

Las alumnas que pidan examen de 3.º y 4.º curso, unirán á la instancia y demás documentos, la certificación de haber verificado las prácticas de enseñanza en Escuela Nacional, así como también la Memoria sobre las observaciones hechas en ellas.

Las interesadas presentarán en el acto de la entrega del expediente, dos testigos de conocimiento, vecinos de esta ciudad, provistos de sus cédulas, que identifiquen su personalidad y firma, quedando dispensadas de este requisito las que lo hayan hecho en convocatorias anteriores.

Los derechos de matrícula y examen se abonarán en el acto de la entrega de los documentos, que harán personalmente ó por medio de representantes al efecto.

Las aspirantes al Magisterio de 1.ª enseñanza, que padezcan de algún defecto físico, deberán incoar ante la Dirección general de 1.ª enseñanza el oportuno expediente de dispensa.

En el tablón de anuncios del establecimiento se publicarán las fechas y asignaturas en que han de verificarse los exámenes.

Ecos de sociedad

Ha sido promovido al empleo de general de división, el ilustre burgalés don Emilio Barrera y Luyando, quien como comendante general de Larache ha prestado relevantes servicios á su Patria.

Al recibir el merecido premio á su gestión, le enviamos la más efusiva y entusiasta enhorabuena.

***

Ha fallecido en esta ciudad D.ª Martina Gil Zapatel, esposa del industrial don Eusebio Carasusan.

Nos asociamos al duelo de la familia de la finada.

JOYERIA DE MODA

PLAZA MAYOR, 58

TELÉFONO 422.

Esta casa recibe y fabrica los últimos modelos en platería y joyería.

Brillantes, perlas, amatistas, aguas marinas, zafiros y toda clase de piedras preciosas.

Firma de Guerra

Ayer firmó su majestad el Rey los siguientes decretos:

Promoviendo al empleo de general de división á don Emilio Barrera y Luyando.

Idem al empleo de general de división al de brigada don Pedro Lozano González.

Nombrando capitán general de la cuarta región al teniente general don Miguel Primo de Rivera, marqués de Estella.

Idem general de la primera división de Caballería al general de división don José Cavalcanti de Alburquerque, marqués de Cavalcanti.

Idem general de la novena división, al general de división don Pedro Lozano y González.

Idem segundo jefe del gobierno militar de Cádiz, al general de brigada don Alfredo Sosa y Arbelo, que actualmente manda la segunda brigada de infantería de la segunda división.

Idem general de la primera brigada de infantería de la decimoquinta división, á don Juan Moscoso y Moscoso.

Idem general de la primera brigada de infantería de la octava división, al general de brigada don Juan García Aldave.

Idem general de la primera brigada de infantería de la novena división, al general de brigada don Daniel Manso y Miguel.

Idem general de la segunda brigada de infantería de la segunda división, al general de brigada don Antonio Dabán.

Confiriendo el mando del primer regimiento de Artillería ligera (Madrid), al coronel don José Marchesi y Segarra.

Concediendo el pase á la reserva al divisionario don Justo de Pedro.

Disponiendo el pase á la reserva de los generales don Eulogio Quintana, don Miguel Merino y don Jerónimo Muñoz.

Decretando las bases de la reorganización de la aeronáutica.—*Mencheta.*

Salón Parisiana

EMPRESA FRAGA

Mañana viernes, grandes funciones de cinematógrafo á las siete y á las diez. TERMINACIÓN de la sensacional serie americana «Vitagraph», con estreno del número 13, de enorme interés

LOS JINETES ROJOS

por el popularísimo actor JOE RYAN (Puñales), completándose el programa con el estreno de dos bonitas películas cómicas.

Butaca, 0'75 !! **General, 0'25**

El sábado, estreno del primer libro de la grandiosa serie francesa en seis, titulada

TRABAJO

Automóviles de alquiler de "Los dos chauffeurs"

Conducidos por sus propietarios :: Son los preferidos del público

CALLE DEL PROGRESO, 5 :: BURGOS :: TELÉFONOS 487 Y 498

Academia Modelo

PREPARACION MILITAR

por ex profesores de Academias militares

El 1.º de Abril dará comienzo el curso de preparación para la convocatoria del próximo Octubre.

Matrículas en Alonso Martínez, 11, de cuatro á seis.

La Cruz Roja

María Cruz Ebro, meritísima escritora burgalesa, nos remite un ejemplar de la Memoria de la Cruz Roja Española (Junta de señoras de Burgos), de que es secretaria.

En dicho documento, aprobado en junta general de 20 de Enero de 1922 se reseña toda la fructífera actuación de la institución benéfica de que se trata, y se consigna el próspero estado económico de la misma, pues que arroja, en fin de 1921, un saldo á favor de 6 272 42 pesetas.

Agradecemos vivamente la atención que la señorita Ebro ha tenido con nosotros.

CAJA DE AHORROS DEL BANCO

Crédito de la Unión Minera

BURGOS

INTERESES QUE ABONA: 4, 4'25, 4'50, 5, 5'50 y 6 por 100, libres de todo impuesto.

NOTICIAS

El señor delegado de Hacienda ha hecho el siguiente señalamiento de pago de la mensualidad:

Día 18.—Jefes y oficiales retirados de Guerra, jubilados, excedentes y Montepío civil.

Día 20.—Montepío militar, remuneratorias, cruces pensionadas y retirados de tropa.

Días 21 y 22.—Todas las nóminas y retenciones.

Ha sido nombrado peón capataz caminero de la provincia de Burgos Buenaventura Rodríguez, y trasladado de Logroño á Burgos, el de igual clase Angel Blanco.

Mañana celebrará sesión el Ayuntamiento, en segunda convocatoria.

Ha cesado en el cargo de director-gerente de «El Porvenir de Burgos», por renuncia del mismo, nuestro querido amigo D. Pedro J. García de los Ríos.

La guardia civil de Pampliega ha detenido al vecino de Belbimbre Félix Pérez Pérez, de 28 años, por haber agredido con un palo y á mordiscos á su hermano Rafael, causándole diversas lesiones.

TIENDA-ASILO.—En el día de hoy se han distribuído 238 raciones.

Doña Concepción Casado de Villegas, en memoria de su hermana doña Petronila, como día del aniversario de su fallecimiento, ha hecho un donativo de 200 pesetas.

Doña María y doña Amalia Moral han hecho otro donativo de 25 pesetas.

La Junta les da las más expresivas gracias en nombre de los pobres.

Si necesita usted figurines de temporada y mensuales, visite el Salón-Postal. Suscripciones á toda clase de revistas de modas. Tintas, libros y postales. Isla, 17.

GUANTE KEA LAVABLE

Marca registrada. Garantía de elegancia. Casa Central: Fuencarral, 29.—Madrid. Sucursal: Lain Calvo, 53.—Burgos.

AL PÚBLICO

En el almacén de ferretería de Sobrinos de Valentín Marcos (Casa del Cordón) se ha recibido una importante partida de batería de cocina, suiza, marca «Jarro», á precios sumamente económicos.

NUEVA LINEA DE AUTOMOVILES

La empresa del Garage Hispano Burgalés instalará dentro de breves días un servicio de viajeros, en automóvil, de Briviesca á Burgos y viceversa.

La salida de Briviesca será á las ocho de la mañana y de Burgos á las cuatro de la tarde.

JULIO MONTES

Fotógrafo de la Real Casa

Ha trasladado su gabinete fotográfico á la calle de San Juan, 63, entresuelo, izquierda, frente á la Delegación de Hacienda.

Teléfono número 413.

Artríticos, vuestra cura radical AGUA DE CORCONTE.

SEDERÍA MODELO

Primera casa en sedas, lanas y cotonperle para jerseys.

Esta casa se encarga de hacer á medida en ocho horas toda clase de jerseys, bufandas y capas, en diversidad de tejidos de punto.

Plaza Mayor, 10

Teléfono 423

Carbones

Es grande la economía que encuentran las familias que en sus hogares consumen los procedentes de las minas «Concepción» y «Santa Teresa», de Villasur de Herreros, de los señores ARROYO y MAROTO, sirviéndose á domicilio OVOIDES á CINCO PESETAS CINCUENTA CENTIMOS los 50 kilos.

Los pedidos, en la Librería Internacional, Vitoria, 2; zapatería de D. Emiliano Domingo, Mercado, 10, teléfono 316; tienda de ultramarinos «La Precisa», San Lorenzo, 2 al 10, teléfono 324, y tienda de ultramarinos de D. Isidro Barrio, Vitoria, 20.

La Unión y el Fénix Español

Seguros sobre la vida.—Seguro contra incendios.—Seguros de valores. Seguros contra accidentes.

Capital social: 12.000.000 de pesetas efectivas. Completamente desembolsado.

Agencias en todas las provincias de España, Francia, Portugal y Marruecos.

57 AÑOS DE EXISTENCIA

Subdirector en Burgos y provincia: Luis Gallardo. Oficinas: calle de Vitoria, núm. 16, planta baja.

Diario de Avisos

Notas religiosas

SANTOS DE MAÑANA:

Santos Patricio, José de Arimatea, Gertrudis, Pablo, Alejandro, Teodoro, Agrícola.

CULTOS:

Capilla del Santísimo Cristo de Burgos (Catedral).—Santa Cuaresma.

Todos los días.—A las seis y media de la tarde, rosario y plática.

Miércoles.—Vía Crucis y sermón.

Viernes.—Vía Crucis, sermón, Miserere y adoración del «Lignum Crucis».

Orador para mañana: Muy ilustre señor doctor don Felipe Pereda Gutiérrez, canónigo.

San Esteban.—Viernes de Cuaresma. Vía Crucis á las seis y media.

Santiago (Catedral).—A las seis y media, Santo Rosario, Vía Crucis y miserere cantado.

San Gil.—Todos los viernes de cuaresma, á las nueve y media de su mañana, se celebrará misa cantada en el altar del Santísimo Cristo, terminando con la adoración de las Santas Gotas.

Por la tarde, á las seis, se rezará el santo rosario y á continuación se hará el ejercicio del Vía Crucis, terminando estos cultos con el salmo Miserere cantado y adoración de las Santas Gotas.

Carmen.—A las seis y media, Vía Crucis.

San Lesmes Abad.—A las seis y media, Vía Crucis.

Santa Agueda.—A las seis y media, Vía Crucis.

San Pedro de la Fuente.—A las seis, catequesis, rosario y Vía Crucis.

San Lorenzo.—A las seis y media, Vía Crucis.

Esclavas.—Ejercicios espirituales de San Ignacio de Loyola, dirigidos por el R. P. Rector de la Compañía de Jesús.

Darán principio el día 20 de Marzo, á las cinco y media, después de la reserva, y terminarán el día 28, con la misa y comunión general.

Distribución.—Mañana: á las nueve, santa misa; á las diez, meditación; á las once y media, plática.

Tarde: á las tres, lectura; á las tres y tres cuartos, meditación; á las cinco y media, meditación.

Se suplica á las señoras que deseen hacer los santos ejercicios, avisen á la Madre superiora con unos días de anticipación.

Carmen.—Ejercicios espirituales para las Asociaciones establecidas en esta iglesia.

Todos los días, por la mañana, á las seis y media, misa de comunión en el altar de la Virgen del Carmen y lectura meditada.

A las diez, misa y plática por el reverendo padre Aproniano del Niño Jesús.

Por la tarde, á las seis y media, santo rosario, sermón moral que predicará el R. P. Juan Martín de San José y cánticos.

Merced.—Ejercicios espirituales para señoras.

Está encargado de dirigirlos el reverendo padre Sabino San Miguel, S. J.

Misa á las diez y á continuación habrá un ejercicio.

Por la tarde, á las seis y media, rosario y después de una plática doctrinal, será el sermón principal de los santos ejercicios.

NOVENA DE SAN JOSÉ

Capilla de San José (Catedral).—A las ocho menos cuarto, novena y misa.

Por la tarde, á las seis, rosario, novena y gozos cantados.

San Lesmes.—A las seis y media de la tarde los días laborables y á las diez los festivos.

San Nicolás.—Terminada la misa de nueve y media.

San Lorenzo.—A las siete de la tarde.

Santa Agueda.—A continuación de la misa de ocho.

San Cosme y San Damián.—A las seis de la tarde.

Boletín Eclesiástico

SUMARIO.—Sección oficial: Peregrinaciones á Roma y Tierra Santa.—Peregrinación á Alba y Avila.—Himno á Santa Teresa.—Relación de ordenados.—Relación de los que practicaron ejercicios espirituales.—Sección de cuestiones sociales: Prosigue el discurso del Excmo. Sr. Nuncio.

Casa de Socorro

Asistencias prestadas:

Filomena Bueno, de 45 años; contusión y distensión de la muñeca izquierda, por una caída.

Consultorio Médico Municipal

Consultas para el 17 de Marzo:

Medicina y Cirugía, de once y media á una.

Piel, las mismas horas.

Enfermedades de los niños, de tres á cuatro.

Aparato digestivo y Garganta, nariz y oídos, de seis á siete.

Hacienda

Libramientos para mañana:

Ayuntamiento de Villayerno Morquillas, depositario de fondos provinciales, administrador de Correos, don Diego Martínez, don Manuel Fernández, don Agapito Alvarez, don Benito Marín, don Francisco Ibáñez, don Juan y don José Martínez, don José Peña, doña Cristina Revuelta, don Alejo Castilla.

Don Pedro Puerta, don Juan Vara, don Celestino Marina, don Pedro del Campo, por la Cantina Escolar de Cubo de Bureba; don Román Hernández, don Ramón Simón, presidente del Sindicato Agrícola de Olmedillo; don Gregorio García, presidente del de Valle de Tobalina, doña María Gómez Montejo.

Se advierte á los interesados de los libramientos cuyo pago se halla señalado, que de no presentarse á hacerlos efectivos dentro del presente mes, se procederá á su anulación y serán devueltos á las respectivas ordenaciones, con arreglo á lo dispuesto por la Dirección general del Tesoro.

Audiencia

Señalamientos para el día 17.

SALA DE LO CIVIL.

Pleito procedente del juzgado de Soria, entre don José Morales y otro y doña Ignacio Carrascosa, sobre retracto; ponente, señor Cuesta; defensores, Licenciados Solano y Gaitero; procuradores, Villangómez y Pisón; secretaría del Licenciado Mena.

AUDIENCIA PROVINCIAL.

Juicio por jurados procedente del juzgado de Miranda de Ebro, contra Domingo Celaya, sobre homicidio; ponente, señor presidente; defensor, Lic. Gómez; procurador, Mieginimolle; secretaría del Lic. Mena.

Registro civil

Defunciones.—Canuto del Val Triviño, de Encinas de Begueva, 66 años, Hermanitas de los Pobres; Martín Díez Martínez, de Leiva, 75 años, Hermanitas de los Pobres; Martina Gil Zapatel, de Cervera de Río Alhama, 34 años, plaza de Vega, 37.

Nacimientos.—Hilario Moral Ruiz.

Estado del tiempo

Observaciones meteorológicas del Instituto en el día de hoy:

Barómetro.—A las ocho de la mañana, 690'6; á las cuatro de la tarde, 689'9.

Temperaturas.—Máxima sombra, 12'8; mínima sombra, 3'2.

Dirección del viento.—A las ocho de la mañana, S.; á las cuatro de la tarde, SO.

Pluviómetro: Día 15, lluvia en milímetros, 2'2.

Mercados

Burgos 16.—Alaga á 84 reales los 44 kilos; =ptas. 47'72 los 100 kilos.

Mocho á 68'50 los 42 y 1/2; =40'29.

Rojo á 68'50 los 42 y 1/2; =40'29.

Centeno á 50 los 41 y 1/2; =30'01 id.

Cebada á 40; =31'25 ídem.

Yeros á 70 los 44; =39'77 ídem.

Avena á 32; =31'73 ídem.

Harina, los 100 kilos, 60 pesetas.

Harinilla, 18 pesetas los 46 kilos; comidilla, 14'50 los 46; salvadillo, 8 los 34 y 1/2; salvado, 8'50 los 34 y 1/2.

Entraron 1 400 fanegas.

Automóviles entre Burgos y Santa Cruz del Tozo

Estos cómodos, por llevar bandales huecos, y rápidos automóviles, salen de Burgos á las tres y cuarto de la tarde, y de Santa Cruz á las siete y media de la mañana, llegando á Burgos en hora y cuarto.

Administradores: en Burgos, D. Basilio Rodríguez, Plaza Mayor, librería, y en Santa Cruz, el farmacéutico D. Bautiquio Sáinz Pereda.

Creado este servicio para comodidad y beneficio del público, se variarán nuevamente las horas si á éste conviniere.

Cajas Registradoras National

Preciados, 11, Madrid

Encontrándose actualmente aquí DON ILDEFONSO DE UZQUIA TOCHA, agente de la Compañía, designado para Burgos y su provincia, atenderá á la numerosa clientela de dicha Casa en el HOTEL UNIVERSAL.

Todos deben aprovechar la favorable circunstancia de encontrarse aquí el mencionado agente para entenderse directamente con él en sus demandas.

M.E.C.D. 2017

EL CENTRO. Gran peluquería. Plaza Mayor, 4, (junto al Círculo de la Unión) Teléfono 244.

Información telegráfica y telefónica

Servicio especial del DIARIO DE BURGOS

Primera conferencia

Madrid.—5'20 t.

La aeronáutica

El «Diario Oficial del Ministerio de la Guerra» publica hoy un decreto organizando la aeronáutica.

Es extensísimo y divide los servicios en aerostación y aviación.

En tiempos de guerra existirán parques fijos y móviles.

Los observadores serán de todas las armas y estarán agregados á la aeronáutica, prestando servicios por períodos.

Los títulos de observadores se obtendrán mediante cursos y pruebas de aptitud.

Gaceta

Hoy dispone que se abra una información con objeto de que las Escuelas de Comercio eleven á la subsecretaría de Instrucción Pública los oportunos datos para redactar el futuro reglamento de las mismas.

Un homenaje

Los diputados conservadores se proponen regalar al señor Bergamín un pergamino orlado en oro, en el que se reproducirá el párrafo que le dedicó el señor Alcalá Zamora en su reciente discurso.

En Gobernación

El señor Piniés nos ha dicho que se han nombrado los siguientes gobernadores civiles:

De Madrid, D. Eloy Bullón.

De Cuenca, D. J. León.

De Murcia, el marqués de Algaba de Gres.

Respecto al nombramiento de alcaldes por Real orden, manifestó que todavía no hay nada decidido, y que aun cuando él tiene su criterio personal, se atendrá á lo que disponga el Gobierno.

Va á estudiar el ministro todos los expedientes de los detenidos gubernativos.

El presidente

Cuando el señor Sánchez Guerra recibió á los periodistas en la Presidencia, confirmó los nombramientos de gobernadores, ya anticipados.

Preguntado al por fin se celebraría hoy Consejo de ministros, contestó que depende de la duración del debate político.

Añadió que se realizan gestiones para llegar á un acuerdo en lo que respecta á la fórmula económica y que á este efecto, el ministro de Hacienda conferenciará hoy con los jefes de grupos, creyéndose que darán facilidades al Gobierno y le prestarán su apoyo.

Han visitado al jefe del Gobierno una comisión de Cabra, felicitándole por haber sido nombrado presidente del Consejo y los concejales conservadores de Madrid, con el mismo objeto.

Los agrarios

Los firmantes de la proposición agraria quedaron ayer de acuerdo con el presidente del Congreso y el ministro de Hacienda en que mañana viernes, á primera hora, se plantee el debate.

Del último Consejo

Afírmase que en el Consejo de ministros celebrado ayer se acordó autorizar á nuestro representante diplomático en el Brasil para que asista á la Conferencia de Sanidad, asesorado por un técnico, si lo cree preciso.

España concurrirá á la Conferencia de neutrales que tendrá lugar en Suiza, y allí se verá la conveniencia de intervenir ó no en la de Génova.

Se trató también en la reunión, de la adquisición de embarcaciones extranjeras con destino á la marina de guerra, estudiándose los plazos de entrega.

El ministro de la Guerra expuso el objetivo de las próximas operaciones.

Añadió que según confidencias recibidas por el alto comisario, los rebeldes han desmontado los cañones que tenían emplazados en la costa de Alhucemas.

Finalmente, y como dice la nota oficiosa, se trató de la fórmula económica, que consiste, según se afirma, en prorrogarla por tres meses, cifrándola en un 25 por 100 con el aumento de décimas en la contribución y utilidades.

En Palacio

El Rey tuvo hoy varias audiencias, entre ellas la del conde de Bugallal que fué á cumplimentar al Monarca como presidente del Congreso, elegido ayer.

El marqués de la Cortina estuvo á despedirse del Soberano.

Posesiones

Esta mañana han tomado posesión el subsecretario de Gracia y Justicia y los directores generales de Penales y Registros.

Entre los entrantes y salientes se cambiaron los discursos de rúbrica.

Los funcionarios acompañaron á los salientes hasta la puerta.

Un asesinato

MURCIA. — Cuando salía de una reunión política celebrada en el pueblo de Fortuna é iba á tomar el automóvil para regresar á Murcia el jefe de los reformistas D. Julián Pérez Lozano, dos individuos llamados Francisco Cascales y José Bernar salieron de una calle inmediata, y armados de pistolas hicieron varios disparos contra el señor Pérez Lozano, matándole.

En el momento de la agresión acompañaban á la víctima catorce amigos políticos que salían de la reunión.

La guardia civil detuvo á Cascales.

El crimen ha causado consternación.

Segunda conferencia

Madrid.—5'20 t.

El proyecto de sindicación

Ha visitado en el Congreso al ministro del Trabajo una comisión de la Patronal de Barcelona, organizadora del proyecto de sindicación.

Parece ser que se llegará á un acuerdo.

Probablemente mañana tendrá solución oficial la petición de los comisionados, que dicen representan á 150 000 obreros.

Antes de la sesión

Con el señor Bugallal han conferenciado antes de la sesión los ministros del Trabajo y Fomento.

El señor Lerroux felicitó al señor Bugallal y en nombre de D. Emiliano Iglesias se adhirió á la votación, que obtuvo ayer para presidente de la Cámara.

Congreso

Se abre la sesión á las tres y media, bajo la presidencia del señor Bugallal.

El señor Saborit hace un ruego sobre la política social del Gobierno y pide una declaración sobre el asunto.

El ministro de la Gobernación dice que es al presidente á quien corresponde contestar.

Promete por su parte revisar los expedientes de las detenciones gubernativas y anuncia que el Gobierno amparará los derechos de todos, dentro de los preceptos legislativos.

El señor Saborit dirige otro ruego al señor Calderón y solicita que España tenga representación en las conferencias de Washington y Ginebra.

El señor Sánchez Guerra promete amparar á los obreros.

El señor Calderón recoge la parte del ruego que le corresponde.

El señor Nougués solicita que se traiga á la Cámara el expediente instruído por el general Picasso, pues según sus noticias son más de ciento los encartados y todos continúan en el servicio, lo que considera una inmoralidad.

Anuncia una interpelación sobre el asunto.

Pide aclaraciones en relación con los soldados de cuota.

El general Oleguer saluda á la Cámara y dice que el expediente de responsabilidades no tiene aun estado oficial.

Respecto á los soldados de cuota manifiesta que están en el lugar que les pertenece puesto que sus regimientos se hallan en Africa.

El señor Nougués pide que se active el expediente instruído por el general Picasso.

Solicita también que se derogue la ley de jurisdicciones.

El señor Prieto (D. Indalecio) está conforme con que se traiga á la Cámara cuanto antes el repetido expediente, y respecto á los soldados de cuota, se adhiere á lo dicho por el ministro de la Guerra, por representar un espíritu de justicia.

(Sigue la sesión).

Senado

Se abre la sesión á las 3'40, bajo la presidencia del señor Sánchez Toca.

En el banco azul el señor Ordóñez.

El señor Ubierna solicita que se modifiquen los aranceles en lo que afecta á la agricultura y que á la mayor brevedad se traiga al Parlamento un proyecto de ley en ese sentido.

El señor Ordóñez contesta que este asunto será estudiado por el Gobierno y en corto plazo vendrá á la Cámara.

El señor Company anuncia una interpelación sobre la cría caballar.

El señor Esperabé se lamenta de las deficiencias del servicio sanitario en los ferrocarriles.

El señor Echávarri, en nombre de los senadores de Salamanca y Valladolid, anuncia una interpelación para pedir que una comisión de la Cámara represente á ésta en el centenario de la canonización de Santa Teresa de Jesús.

El presidente la admite.

Otros senadores hacen ruegos de interés local.

El señor Valero Hervás se ocupa de la salud pública, diciendo que para la extinción de la epidemia tífica hay gran desorganización.

Habla luego del desbarajuste que existe en el mercado de carnes de Madrid.

El señor Martínez de Velasco reproduce un proyecto de ley presentado en anterior legislatura.

Orden del día.—Se votan los proyectos aprobados ayer y se levanta la sesión.

Nuevo senador

La comisión de actas ha emitido dictamen favorable para que pueda ser senador por derecho propio el señor Andrade.

De Melilla

MELILLA. — De Batel han regresado Sanjurjo y Despujol, después de revistar las posiciones últimamente ocupadas.

—Del Peñón, á donde había ido en comisión de servicio, ha llegado el teniente coronel de Estado Mayor señor Guedea.

—Las operaciones se reanudarán mañana, con el fin de cerrar el límite de nuestras posiciones en la kabila de Beni Said.

—Reina tranquilidad, exceptuando ligeros tiroteos en las posiciones avanzadas.

—Se ha verificado el entierro del teniente de artillería D. Nicasio Gómez, cabo de ingenieros Pedro González, cabo del regimiento de Africa Alfredo Travesedo, cabo del de Granada Camilo Achero y soldado del mismo Alejandro Pérez Lastra, muertos en el combate de ayer.

En la misma acción resultó herido el teniente de ingenieros zapadores don Jesús Mateo Raposo.

—El enemigo, que está quebrantadísimo, se ha retirado de Monte Mauro.

—Entre Batel y Dar Drius han sido hostilizadas nuestras tropas, sin novedad.

—Cerca de Al Ar[illegible] Herica ha sido hallado el cadáver de un soldado de Alcántara, que no pudo ser identificado.

—El regimiento de Albuera tuvo en el combate de ayer un muerto y cuatro heridos.

De Barcelona

BARCELONA.—A consecuencia de un desprendimiento de tierras, el expreso de Madrid ha llegado con tres horas de retraso.

—Los oficiales de los juzgados han telegrafiado al señor Bertrán y Musitu, felicitándole por haber sido nombrado ministro de Gracia y Justicia.

MENCHETA.

BOLSA

	Día 15	Día 16
4 por 100 interior	68 80	68 60
Idem fin de mes	00 00	00 00
5 por 100 amortizable	93 75	93 90
4 por 100 amortizable	85'75	83'50
Acciones del Banco de España	533'00	532 00
Idem Compañía Arrendataria de Tabacos	000'00	287 50
Paris 4 por 100 exterior español	85 00	85 10
Cambios sobre París, cheques	57 55	57 75
Cambios sobre Londres	27 92	27 95
Idem		
Acciones preferentes Sociedad General Azucarera	65 25	65 09
Acciones ordinarias Idem	00 00	32 75
Obligaciones de idem	00 00	69 50
Acciones Banco Español de la Plata	220'00	220 50
Cédulas hipotecarias 4 por 100	93 70	90 60
Carpetas de amortizable	00'00	93 50
Hispano	000'00	000 00
Interior nuevo	68'80	68'70
Marcos	2 30	2 60
Bonos del Tesoro	103'10	103 20

ISIDRO PLAZA, banquero

PLAZA, 5, BURGOS—*Casa fundada en 1850*

Esta casa, la más antigua de esta ciudad en operaciones de Banca y Bolsa, ha establecido un servicio especial y muy económico para la compra y venta al contado de toda clase de valores del Estado, entregando los títulos en el acto.

Se encarga también de hacerlo en comisión, en las Bolsas españolas y extranjeras, de valores del Estado, Corporaciones y Sociedades.

Giros sobre todas las provincias y pueblos de importancia, cambio y descuento.

Cuentas corrientes y préstamos con valores.

Se admiten depósitos en metálico y valores, sin cobrar derechos por custodia.

Compra de toda clase de cupones.

Préstamos hipotecarios.

Horas de oficina: de nueve á dos y de cuatro á seis.

ARRIENDO

Se ceden espaciosos locales sitos en el casco de esta ciudad, propios para instalar industrias. Informarán en esta Administración.

Automóvil correo diario

¡Alerta, viajantes y viajeros!

Desde julio quedó instalado el servicio, el único más corto para ir á Logroño, San Sebastián, Bilbao y otros puntos del norte, tomando el auto que hace el servicio por línea directa Calahorra-Soria y vice versa. Además de su rapidez y economía, resultan cómodos, por sus magníficos automóviles, empalmando con el coche de Huértoles á San Pedro Manrique.

Billetes: Hotel Espinosa, en Calahorra.

Salida para Soria á las once de la mañana.

CUBAS NUEVAS

Se vende una partida inmejorable, juntas ó separadas. Razón, Vitoria, 10, almacén de vinos de Julio Valladolid.

RELOJERÍA RODRÍGUEZ

Gran surtido en relojes de oro de ley, garantizados. Pendientes, sortijas, pulseras y encendedores. Relojes de pared y despertadores.

PALOMA, 2, Y CID, 16.—BURGOS.

OFICIAL DE CARRETERÍA

Se necesita uno en el taller de Isidoro Salinas, Madrid, 7.

PESCADERÍA DE AVELINA

Mercado Cubierto, núms. 5 y 6

TELÉFONO 432

Todos los días se reciben pescados frescos de los puertos más acreditados del Norte.

GARAGE

Se arrienda uno capaz para cuatro coches. Razón: Hilario Pardo, en San Pedro de la Fuente, estanco.

SIRVIENTA

Se necesita una de 25 á 40 años, con buenas referencias. Será bien retribuída. Informes: Casa Ontañón, Espolón.

OFICIAL DE SASTRE

bien impuesto, se necesita en el pueblo de Arija (Burgos). Para informarse, en casa del señor Quemada (pañería).

CASA EN VENTA

situada en Estépar, en inmejorables condiciones; consta de un piso y palomar. Para tratar, con la viuda de José Díez, en dicho pueblo.

TRASPASO

De industria establecida en esta capital, por no poderla atender su dueño. Tiene clientela y proporciona buenos beneficios.

Se dará por el valor de los géneros y útiles, calculando sus existencias en unas 6 000 pesetas próximamente, y dándose, si conviene, facilidades de pago.

Dirigirse por escrito á Santiago Casado, Fernán González, 68, 1.°

AVISO

Al lado de la iglesia de Santa Agueda, se ha abierto una chatarrería, donde se compra toda clase de hierro, metal, bronce, máquinas y camas de hierro. Se reciben avisos en la calle del Cid, número 24, herrería.

A LOS CICLISTAS

Por cesación en el negocio, se hace liquidación, á precios muy económicos, de todas las existencias y accesorios de todas clases, del taller y alquiler de bicicletas EL TURISTA, Plaza de Alonso Martínez, número 1.

SE NECESITAN

dos oficiales bien impuestos en maquinaria agrícola. Buena retribución. Informes: Miguel Ballesteros, en Briviesca.

SE ARRIENDAN

amplios locales, con agua abundante, y se hacen toda clase de transportes para la capital. Informará Epifanio Peñacoba, Arrabal de San Esteban, 21.

SE VENDE

una instalación de Rayos X (Prieto) dando facilidades de pago. Informes: don Eduardo Vicario, Salas de los Infantes.

AMA DE CRÍA

Se ofrece en Yudego. Para tratar, con Antonio Pascual.

COMERCIO

muy acreditado y con mucha clientela, se traspasa con géneros. Razón: Vitoria, 20, 3.°, habitación núm. 8, de una á tres.

PORTÓN DE ROBLE

Se vende uno que mide 1 75 por 2 40 metros. Razón: San Cosme, 31; (local en obra).

CABALLO PERCHERÓN

se vende, bonito ejemplar de tres años, capa negra, cinco dedos sobre la marca, enganchado y á prueba. Para tratar, con Rafael García (Pescados) en Aranda de Duero, donde se encuentra. Informes en Burgos: Julián Villanueva, Santander, 2, carnicería.

ESTIERCOL

Se vende una gran partida en el Monte de Gamonal, propiedad del señor Moliner.

Alcaldía de Covarrubias

El día 26 del corriente, á las doce horas, tendrá lugar en la casa consistorial la subasta para el arriendo de la casa-taberna durante el ejercicio de 1922 23, sobre el pliego de condiciones que se halla de manifiesto en la secretaría municipal.

Covarrubias 10 de Marzo de 1922.—El alcalde, *Andrés Moneo*.

HABITACIÓN

Veinticinco pesetas á quien proporcione un piso cuyo alquiler no exceda de 50 pesetas. Huerto del Rey, 26, 3.°, derecha.

PÉRDIDA

El día 7 del actual, en el mercado de la villa de Roa, desapareció un perro mastín grande, color rojo, corbata blanca, orejas mal cortadas, rabo largo, atiende por «Tranquilo».

La persona en cuyo poder se halle hará el favor de entregarle á su dueño Longinos Montes, vecino de Hoyales, quien gratificará.

BOCOYES

Se venden seis, bien envinados; un mostrador con corredera de cristal, de tres metros; báscula de mostrador, zafra de despacho y otros útiles. Humiliano del Val, Villodrigo (Palencia).

AUTOMOVIL

marca D. Dion Bouton, núm. 2.632, se vende. Informes: Mercado, 9, comercio.

CAMIÓN FIAT

seminuevo, modelo B. L., motor 10 683, se vende. Razón: Mercado, 9, comercio.

UNA JÓVEN

desea hospedaje en familia; si puede ser, habitación con sol. Dirigirse á Bilbao, calle Ledesma, 12, José Pelianne.

Consulta médico-quirúrgica

M. Lostau

excirujano-director del Hospital y Dispensario de San Julián y San Quirce.

En su gabinete, de once á una, Almirante Bonifaz, 13, principal.

En su policlínica, barrio de San Pedro, teléfono núm. 99.

SARNA

ANTISÁRNICO MARTÍ, único que la cura sin baño. Venta: Barriocanal, Lain Calvo, 1; Amézaga y Cano y Justo Martínez.

Agentes exclusivos J. Uriach y compañía, Bruch, 49, Barcelona.

Imprenta del DIARIO DE BURGOS.

Maquinaria y material para industrias

San Julián, 2, BURGOS

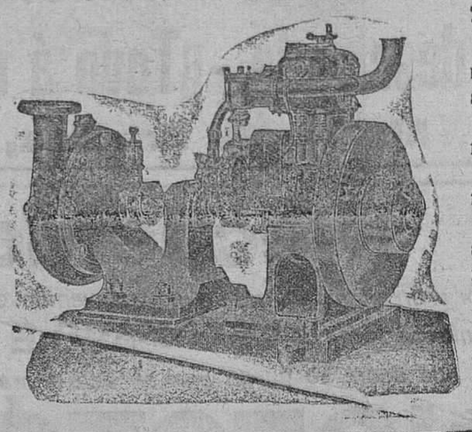

Motores Diesel, los más económicos en consumo, seguridad absoluta de funcionamiento.

Motores á gasolina, bombas de todas clases.

Existencia en Burgos para entrega inmediata.

En el próximo mes de Marzo será abierto al público nuestro nuevo local, calle de Madrid, número 5, donde serán instalados nuestro almacén, exposición y oficinas, para la venta de maquinaria y material industrial.

Gran destilería de alcoholes de vino, fábrica de licores y anisados DE **FRANCISCO DIAZ Y COMPAÑIA**

Sucesores de J. DIAZ Y COMPAÑÍA, Cariñena (Zaragoza)

ESPECIALIDADES DE LA CASA: ANISETE DÍAZ.—COGNAC.—CARBONA.—AGUARDIENTES ANISADOS DE PURO VINO

Unico y exclusivo representante en Burgos y su provincia

Miguel Pérez Urdaniz.—Calera, número 5, 1.°

HABAS, cebada caballar y ladilla, avena, yeros, maíz, etc., etc., tenemos de venta en nuestro almacén, así como también SUPERFOSFATOS de todas las graduaciones y NITRATO DE SOSA DE CHILE, 15/16 por 100, garantizado.

HIJOS DE MARCELINO RODRÍGUEZ

Almacén de cereales y abones minerales

Burgos: San Pablo, 6 y 8. *Teléfono 304.*

Importantes criaderos de árboles frutales y maderables

RAFAEL LEON Bretón de los Herreros, 32, pral. Logroño

En todas las regiones de España son conocidos los productos de estos acreditadísimos viveros, y los resultados obtenidos en todas ellas y muy principalmente en la provincia de Burgos, justifican su fama y aumentan de una manera considerable las demandas.

Cuenta esta casa con grandes existencias de ciruelos claudios, manzanos, peraleas, melocotoneros y demás árboles frutales, así como plantas de variedades selectas.

También existen plantas de acacia, triacantus y espino blanco, propios para cierres y setos. Acacias de bola, ídem de flor blanca, castaños de India, tilo común y de hoja plateada, álamo blanco, evonibus puchuela (enanos), ídem del japón hojas verdes, legustum californica (para cierres), rosales de tallo alto (injertos), ídem trepadores que desarrollan 4 y 5 metros al año, planta de espárragos, fresas y fresones que producen de Mayo á Noviembre y alcachofas que están todo el año en producción.

Plantas de alcachofa de todo el año.—Fresas y fresones de cuatro estaciones

Se envía catálogo gratis á quien lo pida

Arados "Brabant" legítimos belgas de acero forjado de alto grado

ABONOS MINERALES

JULIÁN DE CELAYA. Calle de Valladolid, 8, BURGOS

Util á todos. Si queréis obtener positivas economías en vuestras compras, las obtendréis haciéndolas con preferencia, exigiendo los calzados de la antigua y acreditada fábrica marca LA ESTRELLA.

GARANTIZADO SU RESULTADO

Depositarios únicos en Burgos y su provincia:

GREGORIO BUSTO CID, 7 Y 9 — **EUGENIO DORAO** PLAZA MAYOR, 11

Academia Pérez Hernáiz

Preparación exclusiva para ingreso en Correos

Director: D. MANUEL PEREZ HERNAIZ, Oficial de Correos.

COMPETENTE PROFESORADO

Excelentes resultados conseguidos en todas las convocatorias en los distintos ejercicios :: Han obtenido plaza varios alumnos, cuyos nombres constan en la Academia

Pedid informes, reglamentos, etc., al director,

Calera, 15 y 17, principal

NUEVA LINEA

de automóviles de viajeros Quintana del Puente-Burgos y regreso

PROPIEDAD DE JACINTO SANCHO

Este nuevo servicio, dotado de grandes comodidades para el viajero, empezará á regir el día 25 del próximo mes de Marzo, saliendo de Quintana del Puente á las siete y media de la mañana, para llegar á Burgos á las diez y media, de donde saldrá para Quintana del Puente á las cuatro de la tarde.

RECORRIDO LOS LUNES, MARTES Y MIERCOLES

Quintana del Puente, Peral de Arlanza, Escaderos, Santa María del Campo, Pampliega hasta Burgos.

RECORRIDO LOS JUEVES, VIERNES Y SÁBADOS

Además del itinerario marcado anteriormente, pasará por los pueblos de Villahoz y Mahamud, donde recogerá viajeros en dichos días.

La empresa no escatimará sacrificio alguno que redunde en beneficio del viajero.

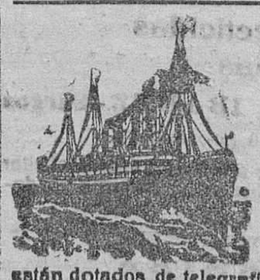

Compañía Trasatlántica de Barcelona

Servicio rápido regular en magníficos y lujosos vapores correos con salidas fijas mensuales del puerto de Bilbao.

Para la línea de Cuba y Méjico, el día 17 de cada mes; para el Brasil, Montevideo y Buenos Aires, los días 14 y 30 de cada mes.

Trato esmerado y confortables cámaras de 1.ª, 2.ª y 3.ª preferente; amplios salones con todos los adelantos de comodidad modernos.

Todos los vapores de esta importante Compañía están dotados de telegrafía sin hilos y construídos con arreglo á las necesidades y seguridad de los pasajeros.

Salidas del puerto de Bilbao para New York.

Para informes sobre pasaje de cámara y carga, diríjanse al agente de la Compañía en Burgos.

Julián Ruiz.-Puebla, 20, 2.°, derecha

M.E.C.D. 2017

Casa de Saldos

Liquidación de todas las existencias con un 40 y 50 por 100 de descuento.-¡¡Todo á mitad de precio!!

Almirante Bonifaz, 15

¡Recuerde usted!

por si en alguna ocasión puede convenirle, o a cualquiera de los suyos, que las enfermedades de **ESTÓMAGO E INTESTINOS** *por antiguas que sean, se curan con eficacia tomando después de la comida el*

DIGESTÓNICO

DE VENTA EN FARMACIAS Y DROGUERÍAS

Midy

¡Vale mas evitar que corregir!

El Acido Úrico es un enemigo que aprovecha cualquier momento para dañar el organismo humano.

Hay que prevenirse contra este enemigo y atacarlo antes de que él nos ataque.

LA PIPERAZINA MIDY

es el arma más segura contra el **ÁCIDO ÚRICO** por que lo disuelve en mayor proporción que ninguna otra, por que es el eliminador úrico más enérgico e inofensivo y el que goza de mayor fama.

CASA MUNGUIA. (Sucesor de Rebollo)

(Plaza Mayor) 42) y Lain-Calvo, 9.-Teléfono núm. 88.-Burgos

Primera casa en confecciones de caballero, señora, niños y niñas

En esta sección de señoras y niñas, encontrarán siempre los últimos modelos en vestidos enteros y de levita, en todos los colores, claes y estilos.

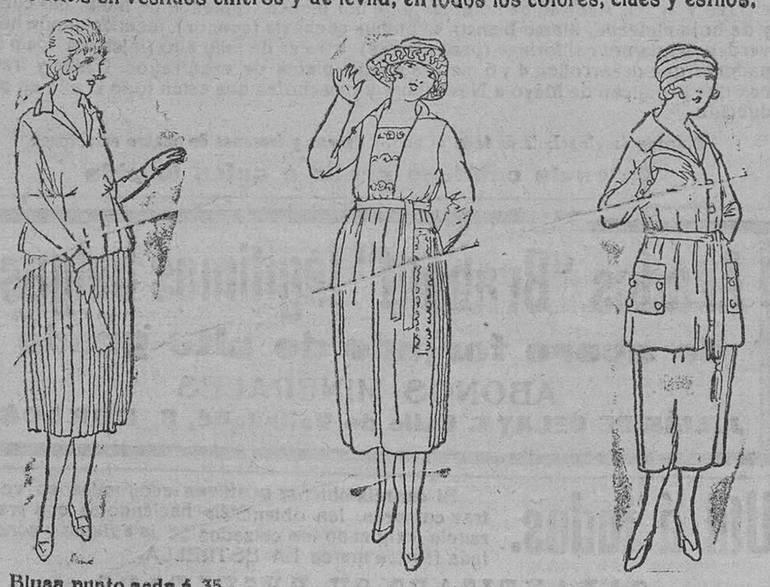

Blusa punto seda á 35, 40 y 50 pts. Faldas plisadas á 30, 35 y 40 pts.

Vestidos enteros, en lana y color, á 35, 40, 45, 50 y 55 pts.

Vestidos de levita y falda, en lana, á 45, 50, 60, 70 y 80 pts.

Trajecitos para jóvenes, en algodón, á 30 y 35 pts.

Blusas de punto, en diversidad de colores, 14, 15, 16, 20 y 25 pts.

Vestiditos para niñas en lana, á 14, 16, 18, 20, 25 pts. Modelos novedad

---

Banco Agrícola Comercial

Capital: 40.000.000 de pesetas. - Domicilio: BILBAO

IMPORTACIÓN - BANCA - EXPORTACIÓN

Maquinaria agrícola :: Abonos minerales
Materias primas :: Insecticidas
Semillas seleccionadas

Agencia y depósito: LUIS DE PABLO IBAÑEZ.--Burgos

CORRESPONDENCIA: PLAZA MAYOR, 50 (provisional)

Cuantos estén interesados en adquirir ó conocer estos productos, deben solicitar correspondencia, anticipando que me será muy agradable contestar cualquier demanda ó satisfacer consulta.

Almacén de muebles

Camas de hierro y madera de varios modelos, aparadores, cómodas, armarios, mesas y mesillas de noche, azufradores, centros, bancas, cajas, sillas de paja y madera y otros artículos.

VIUDA DE GUTIERREZ, Paloma, 14. Burgos.

Vapores correos holandeses
(de la

-: Holland America Line :-

Servicio regular de vapores de pasaje desde los puertos del Norte de España á los de Cuba y México

Para toda clase de informes, billetes de pasaje, fletes, etc., dirigirse á

LOS CONSIGNATARIOS AUTORIZADOS

Pérez Ullivarri é Hijo Limitada

BILBAO.—Barroeta Aldama, 2, 2.°

Telegramas y telefonemas: «ULLIVARRI».

Estos vapores están dotadosde todos los adelantos modernos. Llevan médico, cocineros y camareros españoles, etc.

Nota importante.—Se advierte á los señores pasajeros que la acomodación en estos vapores para todos los de tercera clase consiste en camarotes de dos, de cuatro y de seis literas completamente independientes, y antes del embarque se designará á cada pasajero el camarote bue haya de ocupar durante todo el viaje.

¿Por qué tantos miles de niños se crian con GLAXO?

1.° Porque es maravilloso, tanto para criarlos como para ayudar á criarlos.
2.° Porque dando el Glaxo á niños desnutridos, raquíticos, con diarrea ó que devuelvan todo lo que toman, en pocos días mejoran de un modo tan radical, que no parecen los mismos.
Y 3.° Porque aunque el Glaxo parezca más caro, es el más barato de todos los productos, pues para un mismo gasto el niño aumenta más de peso con Glaxo que con ningún otro alimento, lo que se ve con pocos días de prueba.
El Glaxo es la mejor leche de vaca de Nueva Zelanda, apropiada al estómago humano. El mejor alimento lácteo de ancianos y enfermos.
Úsese el biberón Glaxo; es el biberón perfecto.
Agentes exclusivos en España, Portugal, Gibraltar y Marruecos: Sebastián Tauler y Compañía, Montera, 18, Madrid.
Representante en Burgos; Francisco Alcalde Orive.

C.ª CHARGEURS REUNIS

SERVICIO COMBINADO CON LA

Compañía Sud Atlantique

Vapores extra rápidos de lujo, de cuatro y dos hélices

Salidas del puerto de Bilbao

Para Río de Janeiro, Montevideo y Buenos Aires, saldrá directamente y sin trasbordo los magníficos vapores

El día 19 de Marzo, vapor «DESIRADE».
El 17 de Abril, vapor «BELLE ISLE».
El 15 de Mayo, vapor «AURIGNY».
El 12 de junio, vapor «DESIRADE».

Admitiendo pasajeros de primera, segunda intermediaria y tercera.

Precio en 3.ª clase, 435 pesetas.

Estos vapores están dotados de todos os adelantos modernos. Llevan médico, cocineros y camareros españoles.

También admitirán carga y con conocimiento directo, para Rosario de Santa Fe.

Salidas del puerto de Bordeaux

Para Bahía, Río de Janeiro, Santos, Montevideo y Buenos Aires, saldrán directamente los vapores siguientes:

El 25 de Marzo, vapor «LUTETIA».
El 22 de Abril, vapor «MASSILIA».

Admitirán pasajeros de gran lujo, lujo, primera, segunda y segunda intermediaria.

Para toda clase de informes, billetes de pasaje, fletes, etc, dirigirse á los agentes consignatarios autorizados:

Félix Iglesias y Compañía
ARENAL, 6, BILBAO

Sucursales: Garibay, 20, San Sebastián, y Plaza de la Constitución, 25, Pamplona.

SAL FACI

DE VENTA EN FARMACIAS Y DROGUERIAS — DEPÓSITO GRAL FARMACIA DE FACI - COSO 94, ZARAGOZA

MOTORES VELLINO,

á gasolina, aceites pesados ó gas
Con magneto y regulador

Pequeña industria — Cinematógrafo
Elevación de agua — Alumbrado
Agricultura — eléctrico

El motor ideal para el agricultor

Si el *Motor Vellino* obtiene en España y en el extranjero una aceptación tan grande es debido á que por su *sencillez, precisión, robustez, seguridad y economía en el consumo*, supera á todos los demás motores. En efecto: el consumo de gasolina del *Motor Vellino* oscila según los tipos, de 230 á 280 gramos por caballo y hora, siendo de 400 á 500 gramos en los motores de otras marcas.

El *Motor Vellino* por su extraordinaria *facilidad en el manejo* se recomienda en todos los casos en donde no se puede utilizar un mecánico como sucede en la pequeña industria, en la agricultura, elevación de agua, etc.

Por *su perfecta regularización y seguridad el Motor Vellino* está aplicado en los renombrados *grupos electrógenos* ELECTROR *para el alumbrado eléctrico de fincas, casas particulares, cinematógrafos, casinos, conventos, colegios, asilos, balnearios*, etc.

Los *Motores Vellino* se construyen para fuerzas de 1 1|2 á 20 HP.

Pídase la lista de referencias de motores y grupos electrógenos vendidos, tarifas, presupuestos, y cuantos detalles se deseen conocer, á

MODERN GARAGE)(**Lain-Calvo, 33.--BURGOS**

ARBORICULTOR

Procedente de Sabiñán (Zaragoza) se encuentra en esta el acreditadísimo arboricultor Saturnino Paciencia, el cual tiene á disposición de su escogida clientela y del público en general un variado surtido, tanto en frutales como en arbustos para sombra, paseos y jardines de todas clases y carreteras; parras, rosales, injertos y para cercados.

El ciento de plantas 60 pesetas

Para pedidos de plantas y de catálogos, dirigirse á Hijos de Agustín Prieto, Lain-Calvo, número 17.

Sanatorio Quirúrgico del Dr. García Muñoz

Catedrático de operaciones de la Facultad de Medicina

Se ejecutan toda clase de operaciones de Cirugía. Pensiones de 1.ª, 2.ª y 3.ª clase. Precios módicos. Consulta especial de enfermedades de las vías urinarias y matriz.

Lonja, 1 y 3, principal, derecha.—VALLADOLID

Gabinete Ortopédico de Jerónimo Farré Gamell

ORTOPÉDICO DE LA CLÍNICA DE NIÑOS DE LA FACULTAD DE MEDICINA.

CALLE DE JUAN DE MENA, NÚMERO 25, 1.°.—MADRID.

Hernias (quebraduras), deformidades de la espalda, piernas y pies.—Vientres voluminosos.—Descensos de la matriz, etc., etc.

Títulos que presentamos á la estimación del público:

1.° Nuestro Gabinete Ortopédico lleva 21 años de existencia. Por consiguiente, la solidez de nuestra reputación es hoy conocida en toda España.

2.° Durante la práctica de nuestra profesión jamás hemos construído un aparato sin ver y reconocer al enfermo previamente, pues estimamos que otra conducta, en cualesquiera circunstancias, le habría sido y lo sería perjudicial. Tratándose, sobre todo, de un aparato para hernia, el adquirirlo y colocárselo cuando no ha sido fabricado expresamente para uno (y esto, conviene tenerlo muy en cuenta, exige un conjunto de datos anatómicos que no puede suministrar el mismo herniado), supone, para el sujeto, una aventura terrible y un riesgo cuya consideración hace estremecer. Es tan grave ese peligro y además tan inmediato, como el que correría fatalmente todo enfermo que pretendiese curarse sus dolencias tomando una medicina cualquiera de las que hallare en un botiquín sin fijarse en otra cualidad, por ejemplo, que en su color.

3.° Somos inventores de los mecanismos esenciales de todos nuestros aparatos, que nada tienen que ver con los demás conocidos, y dirigimos personalmente su construcción en nuestros propios talleres.

4.° Respondemos siempre de su perfecta adaptación y sólo á base de este compromiso queda el cliente obligado con nosotros.

5.° Después de mil estudios y ensayos incesantes hemos logrado resolver el dificilísimo problema de moldear en caucho esponjoso, y al grado de blandura necesaria en cada caso, *las palas obturadoras de los aparatos herniarios* para ser aplicadas siempre que los anillos superiores presenten alteraciones fibrosas ó existan lipomas alrededor de las umbilicales, detalle que por su gran importancia sometemos á la consideración de los médicos.

6.° Somos también inventores, con patente en las principales naciones del mundo, de los pies de caucho dispuestos de manera que sin enlaces ó ligaduras, ni piezas, ni resortes supletorios de ninguna clase, imitan todos los movimientos del pie natural y que acoplamos á las piernas artificiales, fabricadas, para mayor perfección, sin tutores laterales de acero.

7.° Somos autores de la obra *Hernias y cuestiones enlazadas con su tratamiento*, libro de 290 páginas que ha merecido los más calurosos elogios de verdaderas eminencias médicas, el cual enviamos, á quien lo pide, franco de todo gasto.

8.° Finalmente, por sus estudios y trabajos, el fundador y director de este GABINETE ha sido recompensado con el honrosísimo nombramiento (caso tan excepcional que es único en España) de ORTOPEDICO DE LA CLINICA DE NIÑOS DE LA FACULTAD DE MEDICINA DE MADRID.

Nos permitimos recomendar á los médicos, que son los que tienen á su cargo la misión sagrada de ilustrar y dirigir á los pacientes, que exijan á los ortopédicos, y á cuantos se anuncian como tales, títulos equivalentes á estos que hemos reseñado como garantía de su capacidad y rectitud. Sólo así servirán á su clientela con el celo á que les obliga el desempeño de su altísima función social.

AVISO IMPORTANTE

Consulta ortopédica en BURGOS de once á una y de tres á seis, en el *Hotel Norte y Londres*, invariablemente los días 9 y la mañana del 10 de cada uno de estos meses: Febrero, Abril, Junio, Agosto, Octubre y Diciembre.

LA CASA más surtida y que más barato vende en Burgos las camas y muebles es sin duda alguna

LA GRAN BRETAÑA

Siempre grandes existencias. Siempre las últimas novedades

Gran economía en todos sus precios

Siempre nuevos modelos. Géneros de absoluta confianza

Antes de comprar camas y muebles visite esta casa para convencerse de su baratura

— — FABRICACIÓN ESPECIAL DE COLCHONES METÁLICOS — —

Fábrica de cajas de cartón

MECUADERNACIONES DE TODAS CLASES
PRECIOS ECONÓMICOS

Enrique Martínez

M.E.C.D. 2017