SUSCRIPCIONES

Precios: dos pesetas mensuales.
Número suelto, 10 cts.; atrasado, 25.
La correspondencia relativa á anuncios y suscripciones debe dirigirse al Administrador.
No se devuelven los originales.
PAGO ADELANTADO.

Diario de Burgos

ÚLTIMOS TELEGRAMAS Y NOTICIAS DE LA TARDE

PUBLICIDAD

Anuncios: 1.ª y 2.ª plana, 40 cts. línea; 3.ª, 25; 4.ª, 15. Comunicados, de 0'50 á 2 ptas. línea. Gacetillas y sueltos de redacción, precios convencionales.
Esquelas fúnebres: precios según tamaño. La tarifa puede verse en esta Administración.
Noticias entre listas, desde 4 pesetas.
PAGO ADELANTADO.

Año XXXI. Núm. 9.245.—Burgos. Imprenta, Redacción y Administración: Vitoria, 16, bajo. Teléfono 165. Viernes 12 de Agosto de 1921

✝

PRIMER ANIVERSARIO

DEL SEÑOR

D. Antonio Alvarez B. Carretero,

MÉDICO,

que falleció el 13 de Agosto de 1920, después de recibir los Santos Sacramentos y la Bendición de Su Santidad

R. I. P.

Su desconsolada esposa doña Asunción Muro Martínez; sus hijos Antonio y José María; hermana doña Mariana; madre política doña Bernardina Martínez; hermanos políticos, demás familia y amigos

Suplican á las personas piadosas se sirvan encomendarle á Dios en sus oraciones y asistir al funeral, que por el eterno descanso de su alma se ha de celebrar en la iglesia parroquial de San Lesmes Abad, Patrón de Burgos, mañana sábado, á las once de la mañana, por cuyo acto de caridad les quedarán sumamente reconocidos.

Burgos 12 de Agosto de 1921.

NO SE REPARTEN ESQUELAS.

Hay concedidas indulgencias en la forma acostumbrada.

✝

PRIMER ANIVERSARIO

EL SEÑOR

Don Gumersindo Martínez Lara,

DEL COMERCIO QUE FUÉ DE ESTA PLAZA,

falleció en Burgos el 13 de Agosto de 1920

R. I. P.

Su desconsolada esposa D.ª Agustina González Ortega; hijas doña Felisa y D.ª Hilaria; hijo político D. Teodoro López Pavón, concejal de este Ayuntamiento; nietos, hermanos, hermanos políticos, sobrinos, primos y demás familia

Suplican á sus amigos le tengan presente en sus oraciones y asistan al OFICIO DE ANIVERSARIO, que tendrá lugar en la iglesia parroquial de San Cosme y San Damián, mañana sábado, á las diez y media de la mañana, por cuyo señalado favor les quedarán sumamente reconocidos.

Burgos 12 de Agosto de 1921.

NO SE REPARTEN ESQUELAS.

Gran surtido en jamones por piezas y limpio, salchichón, lomo embutido, chorizos de Pamplona y chorizo para el cocido. Riquísima cecina de vaca, mortadella, cabeza de jabalí y queso manchego en aceite.

Almacén al por mayor en la Alhóndiga de tocino, manteca y jamones.

LA EXTREMEÑA

Salchichería de Manuel Sánchez.—San Lorenzo, núm. 36.—Teléfono 173.

El especialista

en estómago, intestinos, hígado y su cirugía general

Dr. Castilla y Aramburu, de Madrid,

vendrá á Burgos todos los meses, fijando su consulta en el HOTEL NORTE el último día de cada mes.

Residencia: Hortaleza, 61, 1.º, izquierda, Madrid.

CURA RADICAL DE LA HERNIA

DOCTOR ROJAS GUTIERREZ

(Profesor del Instituto Rubio, de Madrid)

De la Beneficencia municipal de Burgos

ESPECIALISTA EN GARGANTA, NARIZ Y OIDOS

Consulta: de 10 á 12 y de 4 á 6.

Huerto del Rey, 22, 1.º

DOCTOR URETA DEL VAL

OCULISTA

Consulta: de 10 á 12 y de 4 á 5.

Gratis á los pobres.

Duque de la Victoria, número 19

(antes Plaza del Arzobispo)

DOCTOR MUÑOZ CASAS

Enfermedades génito-urinarias y de la piel.

Consulta de 11 á 12 y de 4 á 6.

Lain-Calvo, 41, 1.º

DOCTOR LOPEZ GOMEZ,

profesor del Instituto Rubio, de Madrid,

Especialista en garganta, nariz y oídos.

Hospitalería, 42, entresuelo.

Consulta: de diez á una de la mañana.

Doctor Luis Valero Carreras

ESPECIALISTA EN ENFERMEDADES DEL PECHO.

(Premiado por la Real Academia de Medicina)

Tuberculinas, sueros, vacunas, Rayos X

Consulta de 11 á 1 y de 2 á 5.

Calle de San Juan, número 48 y 50, 2.º

Teléfono núm. 214.

DOCTOR A. HERGUETA

OCULISTA

Consulta de diez á doce y de cuatro á seis

Huerto del Rey, 26, 3.º, derecha.

DOCTOR C. URRACA

OCULISTA

Consulta de 12 á 2. Gratis á los pobres

Lain-Calvo, 18, principal.

Ecos políticos

DESDE MADRID

El Rey ha admitido la dimisión del Gobierno y se ha llamado al señor Maura para encargarle del Poder.

Coincide este hecho con la noticia de la pérdida de Monte Arruit y el apresamiento del general Navarro por los rebeldes.

Se ha repetido en Monte Arruit lo que ocurrió en Zeluán. Los moros no respetaron la tregua concertada para entablar negociaciones de capitulación y asaltaron la posición cuando los jefes rebeldes estaban conferenciando con el heróico general Navarro, que ha escrito una de las más hermosas páginas de nuestra historia, con su serena energía y su estóica resistencia en momentos en que el desorden cundía por todos lados.

La coincidencia de esos dos hechos parece ser sintomática.

Da margen para suponer que si no se mandaron refuerzos á Nador, Zeluan y Monte Arruit, ha sido porque, en vista de la magnitud del desastre sufrido por nuestras armas, se ha pensado liquidar totalmente el pasado y comenzar de nuevo con otra orientación y con otro plan.

Como para imprimir esa nueva orientación no se consideraba apto el Gobierno del señor Allende, harto debilitado por otras cuestiones de índole interior, que le obligaron á plantear una crisis hace poco—que, dicho sea de paso, resultó tan incomprensible como esta de ahora—se estimaba precisa la formación de un nuevo Gobierno que asumiera la mayor suma de autoridad posible en estos momentos.

Si no estuviéramos acostumbrados ya á estos subterfugios, podríamos creer en la sinceridad de las manifestaciones del señor Allende; pero como ya sabemos por una larga experiencia las intenciones que velan ú ocultan ciertas palabras, entendemos que la razón de esta crisis no ha sido otra que la de no querer seguir al frente del Poder en circunstancias tan graves y delicadas en que es menester una gran voluntad, un firme carácter y una gran clarividencia.

Siempre que ocurre algo de cierta importancia, el Gobierno se apresura á querer abandonar el puesto y dejar libre el sitio á otro, cuando lo que debiera hacer es afrontar la situación y acudir al remedio.

Este fenómeno se observa por igual entre liberales y conservadores.

Pero no solo ocurre entre los miembros del Gabinete la tendencia á la huída; todos los que pueden cargar con la responsabilidad del Gobierno hacen igual; se esfuerzan por hallar argumentos para desviar las intenciones que pudieran afectarle á él.

Así vemos, por ejemplo, que los liberales, que hasta hace unos días declararon públicamente que la Corona debiera darles el Poder, son los primeros que se han apresurado á decir que los problemas actuales no son de partido y que, por lo tanto, la crisis debe solucionarse dentro del campo conservador, y hasta coinciden en señalar la figura que pudiera formar el nuevo Gabinete, la misma á la cual llenaron de calificativos poco gratos con motivo de su última actuación como presidente del Consejo.

Todos quieren gobernar cuando es posible tumbarse á la bartola; pero cuando es menester demostrar las dotes de gobernante, el verdadero patriotismo dispuesto al sacrificio, entonces aparece la cuquería.

¿Por qué no lo tiene en cuenta la opinión?

M.

11 de Agosto de 1921.

Retazos de la vida

Con este título se publicará en breve un libro de nuestro querido amigo y compañero en la Prensa D. Antonio Martínez del Campo y Keller, á cuya obra pertenece el capítulo que copiamos á continuación:

EL "METRO,,

Así como en Madrid hay cosas que están por las nubes, como los panecillos—algunos son tan ligeros que vuelan—, las localidades para los toros y el calzado, no obstante ser este artículo tan terrenal; y otras cosas que están por los suelos, pongo por caso la lealtad política y la autoridad municipal; hay también otras que se encuentran debajo de tierra—sitio que el deudor sueña para su acreedor—y entre ellas pueden citarse algunos «cabarets sótanos» y el Metropolitano.

La población de la villa y corte aumenta de día en día como por generación espontánea. Nuevos «borbotones» de gente, como procedentes de manantiales inagotables, surgen por todas partes é invaden las vías públicas, como río que se desborda. Hay personas que tienen que dormir en los aleros de los tejados, por falta de viviendas, y es necesaria la fortuna de Rockefeller para poder alimentarse; pero, sin embargo, las gentes acuden en peregrinación desde las más apartadas regiones, como si esto fuera Jauja.

Por eso no es de extrañar que los madrileños, que ya están hartos de darse empellones, codazos y pisotones, busquen el medio de trasladarse rápidamente de un lugar á otro y sin el peligro de ser lesionado por los atropellos de los transeuntes ó los más peligrosos de los coches, tranvías, automóviles y autocamiones, que con una facilidad que pasma convierten el cuerpo humano en uno de esos «purrie» americanos, cuyos pedazos son más difíciles de «casar» que los diferentes grupos de los partidos conservador ó liberal.

Claro es que con los progresos de la aviación este problema parece por el momento resuelto y que lo más práctico sería lanzarse por las regiones etéreas, sin temor de ser molestado más que por las golondrinas ó alguna que otra paloma torcaz; pero esto, á mi modo de ver, no ofrecerá la suficiente seguridad mientras los aviones no vayan suspendidos por un alambrito, cuyo otro extremo se encuentre fuertemente amarrado á la luna ó cualquier otro de los múltiples astros que clavetean la bóveda celeste.

Como esto, por el pronto, aun hablando de soles, no está claro, y es de temer que tarde una temporada en aclararse, el habitante de Madrid no se podía conformar, con esa contínua carrera de obstáculos que supone el circular por sus calles, y en su necesidad de expansión, le ha parecido más conveniente agujerear la corteza terrestre.

Realmente á esta congestión circulatoria había que hacerle una sangría por algún lado y esto se ha conseguido, en parte, con nuestro flamante Metropolitano, que ha llevado gérmenes de vida á las arenosas capas del subsuelo de la corte.

Así es que ya ni á quince metros bajo tierra se encuentra la tranquilidad á que aspiraba el poeta, y por ello podamos contestar al forastero, cuando hace exclamaciones admirativas del movimiento de la corte, lo que el aragonés del cuento á su paisano que á la vista del mar por primera vez, exclamaba: ¡Cuánta agua! y el otro replicaba: ¡Y la que hay debajo! En efecto, las calles de Madrid son un hervidero, pero ahora hasta las hormigas y los roedores que habitan sus profundidades, están condenados al insomnio.

.....

Enormes bocas, como si fueran de insaciables gargantuas, devoran sin cesar cientos y cientos de personas. Las sencillas balaustradas de piedra que las rodean semejan la dentadura de aquel monstruo de apetito sin límites.

La necesidad de un medio rápido de traslación me induce á sumarme á aquella multitud que á paso ligero se introduce en las entrañas de la tierra.

Al descender los primeros escalones del túnel, un vaho fresco y húmedo azota mi rostro. Unas puertas que no descansan, por el contínuo entrar y salir de viajeros, dan acceso á un amplio vestíbulo, cuyos muros y techo, revestidos de fino azulejo blanco, irradian en múltiples reflejos una luz abundante y clara. El local, por su pulcritud y blancura, da la sensación de cuidada sala de operaciones. En el frente, como en un escaparate de cristal, una linda empleada, correctamente uniformada oprime con marcado automatismo, el botón del aparato que expulsa el billete para cada viajero. Un pequeño túnel que parece galería de balneario y que finaliza en unas nuevas escaleras, da por fin entrada á la estación. En ella, desde su concha de cristal otra mujer también joven y bonita revisa los billetes.

La amplísima bóveda subterránea de inmaculada blancura y espléndidamente iluminada, ofrece fantástico aspecto. A cada extremo una abertura obscura, bordeada de elegante greca, indica la sección del túnel cortado por la estación. En el costado, unos puntos rojos ó verdes son las señales que regulan la circulación de los trenes. Al respaldo de unos bancos de azulejos, colocados de trecho en trecho, se elevan por el muro, ciñéndose á su forma alaveada, unos artísticos anuncios de baldosín de colores.

Un compacto grupo de personas se alinea en el andén, al borde de la ancha zanja que sirve de lecho á la doble vía que como hilillos de plata se pierde en la obscuridad del túnel.

Durante los breves momentos de espera al tren que ha de conducirlos, algunos viajeros estacionados delante de alegre librería, instalada en una oquedad del muro, curiosean, á través de sus cristales, los volúmenes en ella expuestos. Para los aficionados á la lectura, el escaparate de una librería es siempre algo muy interesante: es el deseo de desentrañar el misterio que encierra tanta página desconocida; el anhelo de recibir nuevas sensaciones espirituales; el afán por aprender; la legítima ambición de saber...

Entre los libros y revistas aparece una cara de mujer, de mirada expresiva y hermoso pelo negro, muy retocado. Es como la corola de tantas hojas volanderas, que al esparcirse han de llevar ideas y pensamientos ¿Mujer también al frente de este servicio? Parece que nos encontramos en pleno triunfo del feminismo. Esto me induce á pensar que todo adelanto, todo nuevo progreso de la civilización, supone una nueva conquista para la mujer. Conquista que es decisiva cuando se dirige al corazón del hombre, donde reina y reinará, cualesquiera que sean las vicisitudes del sufragismo...

Y si no, que lo diga aquella elegantísima rubia, de ojos de azul transparente como dos gotas de agua de mar, que atrae las miradas de cuantos del sexo fuerte se encuentran en el anden y en especial de cierto caballero joven que, olvidándose sin duda de su condición de casado, se permite dirigirla una sonrisa, que parece que no es mal recibida.

En la oscuridad del túnel aparece un punto de luz que poco á poco va agrandándose y haciéndose más visible, al mismo tiempo que se percibe un sordo rumor que rápidamente se convierte en trepidante tableteo metálico. El ruido, repetido por el eco, se hace más intenso y ya en la boca del túnel se ve como una llamarada que avanza rápidamente. Entre rechinar de frenos y crujir de hierros el convoy se detiene. Las puertas se corren y entre los viajeros que pugnan por salir y los que á toda costa quieren ganar el interior del coche, se entabla un verdadero pugilato. Sin saber cómo, cada uno ha conseguido su propósito. El empleado da la salida con un «golpe de silbato» y el tren arranca de nuevo veloz.

El público se apretuja en el interior del coche. Los cuerpos forman una masa compacta. Los felices que disfrutan de mullido asiento de paja, son agobiados por los que de pie van dando vaivenes en el pasillo del largo vagón. Esta marea humana coloca frente á frente á la joven rubia y al distinguido caballero. Se miran; se sonrien, conversan. Una estación, otra, otra. Final del trayecto.

Las gentes, al salir del coche, se arreglan los vestidos, se esponjan y con paso apresurado ganan los primeros escalones. Alguno más malicioso deja pasar á una hermosa joven para poder admirar su lindo pie... y lo de más arriba. Se llega á espaciosa estancia, de donde, rodeado de amplias escaleras, arranca como un andamiaje de acero. El público entra precipitado en una enorme cabina de hierro y cristalería que, enseguida, emprende una rápida ascensión. Poco á poco la luz del día va haciéndose más intensa, hasta llegar á deslumbrar nuestros ojos.

Estamos en plena Puerta del Sol. Una multitud de automóviles, coches y tranvías cruza en todas direcciones. El tintineo de las campanas y el sonido ronco de las bocinas aturde y confunde.

En medio de este laberinto veo cruzar á la joven rubia y al distinguido caballero, que ordena parar un coche de alquiler y creo percibir que da al cochero la dirección de un restaurante conocido...

Mujeres casadas: El «Metro» es un peligro para la fidelidad de vuestros maridos. ¡Facilita los amores *subterráneos!*

ANTONIO MARTÍNEZ DEL CAMPO.

Notas eclesiásticas

El próximo domingo, fiesta de San Tarsicio, tendrá lugar en la parroquia de Santa Agueda, la inauguración de un turno de Tarsicios, celebrándose los siguientes cultos:

A las siete y cuarenta y cinco de la mañana se encontrarán en la sacristía de dicha iglesia, todos los niños que han de constituir dicho turno.

A las ocho tendrá lugar la misa, con fervorines.

A las once dará principio la Vigilia, con plática. A continuación juramento de Banderas; solemne «Te Deum», siguiendo el ejercicio propio, terminándose con la retirada de la guardia.

Quedan invitados los socios activos y honorarios de la Adoración Nocturna.

España en Marruecos

Monte Arruit

Dice «La Epoca»..

«Los días de este verano están siendo para España pródigos en desdichas. El final de la liquidación de los sucesos de Melilla, ya ha llegado: en Monte Arruit ya no ondea la bandera española.

Sabíamos que el puñado de bravos allí refugiados carecía de elementos; se nos había dicho que no podía socorrérseles más que con unos leves transportes aéreos; nos habíamos hecho á la idea de una capitulación, en la que se salvaran aquellos valientes: y, sin embargo, se escribe la pérdida de Monte Arruit y la pluma se niega á ello. Es una página que se encadena con otras que recientemente vivimos en lejanas tierras, heróica como ellas, pero de una gran tristeza.

Al ocurrir la catástrofe de Annual, el general Navarro concentró como pudo, en Dar Drius, los restos que allí llegaban, supo infundirles confianza, restablecer la moral, y marchó á Monte Arruit, buscando una retirada. Bastantes días permaneció España entera sin saber lo que había sido de él. La ansiedad fué patrimonio de todos, y todos hubimos de preguntarnos en cada momento por la suerte de aquella columna, cercada, hostilizada, en medio de la morisma.

Un día se vió que vivía Navarro. Con él estaban unos centenares de héroes, agrupados en torno de la bandera de España. Más allá de Melilla había tres concentraciones de compatriotas: Nador, Zeluán y Monte Arruit.

Desgraciadamente, no era posible acudir en socorro militar de ellos. Sólo podía hacerse una gestión política, y á ella se dedicó con actividad incansable el general Berenguer. Los defensores de Nador pudieron salvarse; los de Zeluán fueron víctimas de la traición mora; y allí quedó Monte Arruit, como testimonio de heroísmo y de acusación. Y hacia Monte Arruit convergieron las miradas de España entera.

La posición se ha perdido, y lo ha sido en medio de una felonía más de los rifeños. Cuando se estaba llevando á cabo una conversación, los moros han concluído con casi todos los defensores

M.E.C.D. 2017

de aquélla. ¡Así ha acabado el último baluarte que nos quedaba de la Comandancia general de Melilla, esa Comandancia labrada con sangre y perdida por acumulación de errores!

Ya está liquidado tristemente el período que dió comienzo en Monte Annual; ya estamos en los límites de Melilla, y aun esos no tienen la plenitud de valor estratégico que desearíamos. Coincide con ello la solución de la crisis política, y sería de desear que Monte Arruit no quede solo como tumba de ilusiones y acusación de errores, sino que sea también faro de rectificación.

Que cuando en el porvenir se salude el heroismo del general Navarro, se señale la fructificación de esa semilla en un mayor acierto á partir de la luctuosa jornada.»

***

«La pérdida de Monte Arruit, que en otro lugar comentamos, aclara por desgracia la situación en Melilla.

Antes podían dividirse los pareceres respecto al uso de un temperamento de prudencia, aguardando la reunión de elementos para avanzar en buenas condiciones, ó al uso de un temperamento de impetuosidad que nos llevara al enlace de la plaza con las posiciones excéntricas, tan á dura costa mantenidas.

Hoy ya no existe el dilema. Hemos quedado reducidos á la plaza de Melilla, y lo único que cabe hacer es acumular en ella tropas y elementos para que las kabilas rebeldes sufran el castigo necesario. La rapidez en el envío corresponde al Gobierno; la determinación del momento de avance corresponde al alto comisario.

Abrigamos una gran confianza en las dotes del general Berenguer. Su misma actitud desde que llegó á Melilla, acredita su ponderación y su equilibrio; y si la serenidad es recomendable siempre en el mando, bien puede calificársela de indispensable en una campaña del carácter irregular y político militar de la de Africa.

De todas suertes, hay un punto inquietante, que es el de la posesión del Gurugú por los rifeños. Análoga preocupación debe de existir en el Alto Mando, cuando hace pocos días el general Sanjurjo realizó un vuelo por encima del monte, siendo hostilizado desde el Gorro Frigio.

Es esa la operación más necesaria, y para lo sucesivo deberán tomarse precauciones que aseguren su dominio.»

El parte oficial de hoy

En el ministerio de la Guerra se ha facilitado esta madrugada el siguiente parte:

«Participa el alto comisario que la continuación del temporal ha imposibilitado las operaciones de desembarco dispuestas ayer en la Restinga y Cabo de Agua.

Hoy salieron tres columnas: una para proteger un convoy y dos para trabajos de fortificación en el zoco el Had y posiciones adyacentes de Ketra, Mariagueri y blocao de Allal.

Otra columna marchó de paseo militar por la península de Tres Forcas, destacando un escuadrón en protección de un convoy de agua á Alsa.

Ayer, en el zoco El Had fué herido levemente el soldado del regimiento de la Corona, Manuel Romero.

Respecto á la columna del general Navarro, no ha regresado todavía el emisario enviado, que realmente no ha tenido tiempo para ello.

Hoy se presentó otro emisario, proponiendo el rescate del teniente coronel Pérez Ortiz, de la columna de Monte Arruit, que está prisionero en Quebdana.

Han llegado á las avanzadas dos soldados más y de Nador un grupo de prisioneros, habiendo muchos dispersos en las kabilas en poder de los indígenas, que esperan el rescate.

Un emisario indígena de confianza, de Ben-Chellali, dice que cuando anteayer fué abandonada la posición de Arruit, Ben-Chellali recogió al general y á 11 oficiales, conduciéndoles á su casa; pero después han ido llegando otros oficiales y soldados hasta 28.

También dice que de la tropa, unos marcharon á Beni Said, conducidos por gente de Beni Said y Beni Urriaguel para presentarlos á Sidi-Noham. Que iban unos 300 y marcharon á dicha kabila á voluntad propia; otros con un sargento (Al Lal Ab Adial) fueron hacia Tzalata (Beni-Sidel), y los restantes fueron á Nador.

El mencionado emisario ha manifestado que el teniente Civantos se encuentra en Bocoya (Beni-Buifrur), en casa de Sidi Amar el Hach Amar, hermano del sargento Meh el Zauzain, y que le ha dicho Ben-Chellali, que en la mañana del día de la evacuación hubo bastante fuego, siendo muy contradictorias todas las noticias que relatan el término de la lucha en el momento de la evacuación».

San Marcial

El batallón de San Marcial, que espera ya órdenes para embarcar con rumbo á Marruecos, será objeto de una entusiasta despedida, como lo fueron las demás tropas que, encariñadas durante tantos años con Burgos, por razón de su residencia, partieron para africanas tierras, donde el honor nacional exige inmediata reparación.

Mandarán las tropas expedicionarias los señores siguientes:

Teniente coronel, D. Agustín Delgado.

Comandante, D. Miguel Riaza.

Capitanes D. Jesús Soto, D. Mario Cavestany, D. Agustín Delgado, D. Angel García Polo y D. Lorenzo García Polo.

Tenientes, señores Rodríguez Zarzuela, Durán, Crespo, Roa, Perelló, Sáez, Moreno, Peciña, Revilla, Bravo, Aizpuru, Iglesias, Sáez, Nombela y Trejo.

Los conciertos del Espolón

DE NUEVE Á ONCE DE LA NOCHE

DIA 12 — SAN MARCIAL

1.ª *Marcha republicana*, Allier.
2.ª *Mariana*, tanda de valses, Waldteufel.
3.ª *La alegría del batallón*, fantasía de la zarzuela, Serrano.
4.ª *Caballería ligera*, overtura, Suppé.
5.ª *La bruja*, jota, Chapí.

La cuestión política

El señor Maura en Burgos

Anoche, á las nueve menos cuarto, llegó á Burgos en automóvil el excelentísimo señor don Antonio Maura y Montaner, acompañado de su hijo, el señor conde de la Mortera.

Fué recibido por su amigo íntimo, don Benito M. Andrade, exdiputado á Cortes; gobernador civil, D. Isidoro León; secretario del gobierno, D. Ricardo Calañazor, y comisario de policía, D. José Ibarra.

El señor Maura y su hijo comieron en el Hotel París, donde les saludaron, entre otras personalidades, el prestigioso general Marvá; el senador por Palencia, D. García Muñoz Jalón, y el señor Guillén, de Zaragoza.

El ilustre político pidió el DIARIO DE BURGOS, para enterarse, por las conferencias telefónicas, de las últimas noticias de Madrid.

Y, presentado por el señor Andrade, tuvo el honor un compañero nuestro de conversar breves momentos con el señor Maura, pidiéndole alguna impresión acerca del momento político.

Sonriendo, contestó que no tenía más impresión que la del viaje, que había sido bueno; y al dar por supuesto nuestro repetido compañero que estaba encargado de formar Gobierno, con un gesto, en él característico, replicó vivamente el señor Maura que era pronto para hacer tal afirmación.

Ante la insistencia del redactor del DIARIO para que hiciese alguna declaración, interesante, como suya, sobre el juicio que le merecen los problemas planteados, evadió toda respuesta, diciendo que sistemáticamente no hacía declaraciones en circunstancias análogas á las actuales.

Y tendiendo con gran amabilidad la mano á nuestro compañero, subió el señor Maura á su automóvil, y con su hijo D. Gabriel reanudó el viaje á Madrid, á las diez menos cuarto.

Ultimos días de la

Liquidación asombrosa.

3 000 camisetas, de 3 50 ptas. á 1'75.

5 000 metros en retales de tela blanca á la mitad de su valor.

Comercio de tejidos

JULIÁN LÓPEZ,

PLAZA MAYOR, 30.

La obra del señor Aparicio

El señor Aparicio, burgalés ilustre, deja de su paso por el ministerio de Instrucción Pública honda huella de su buen deseo y del cariño que por su ciudad siente, en múltiples iniciativas y en el valioso concurso que ha prestado á cuanto con Burgos se relaciona, poniendo siempre á contribución toda su actividad y todos sus entusiasmos, bien probados.

De ello da muestras un telegrama hoy mismo recibido, que nos honramos mucho en publicar y que dice así:

«Ministro Instrucción Pública á alcalde Burgos

»Ministro Fomento acaba firmar Real orden, aprobando definitivamente proyecto encauzamiento Arlanzón en Burgos. Ordénase replanteo para subasta en dos trozos para facilitar haya postores. Autorízase á misma División Duero para conservar servidumbre de paso con un puente en el punto más conveniente para el servicio local. El total presupuesto importa un millón cuatrocientas setenta y cuatro mil seiscientas setenta y ocho pesetas.

Las cinco mil pesetas gastadas por arquitecto en arreglo Catedral y anticipadas por Ayuntamiento están ya en poder Lampérez.

Hoy se dictará Real orden, declarando inventario oficial el catálogo hecho por Junta Exposición Artística, para que no se puedan enajenar objetos comprendidos sino conforme ley excavaciones.

Presupuesto obras que faltan en Instituto será librado totalmente.

Así contesto á su carta ayer y me despido de mi querida ciudad.

Comunique este telegrama á los señores Concellón y Landín y á periódicos locales, añadiendo que S. M. ha firmado hoy, entre otras varias condecoraciones para Portugal y Francia, á propuesta mía, la Encomienda de Isabel la Católica para Mr. Henri Mérimée y las del Comendadores de Alfonso XII para los señores De Sebastián, Concellón y Boussagol y la de Caballero para Mr. Anguil Belayque. Dejo propuestas y aprobadas por el Rey, esperando vacante que no existe, la Encomienda de número de Isabel la Católica para Mr. Ernesto Mérimée y la Gran Cruz para usted, como alcalde digno de mi querido Ayuntamiento.

Sea enhorabuena á la ciudad y á todos».

Crónica militar

Pensión

Se concede de 625 pesetas anuales, abonables por la delegación de Hacienda de Burgos, á D.ª Antolina Velasco Alonso, viuda del capitán D. Francisco Gándara Fernández.

Instrucción Pública

Por Reales órdenes de 17 de Junio y 11 de Julio últimos se necesita poseer en lo sucesivo el título de maestro de primera enseñanza actual ó el superior antiguo para poder aspirar, por oposición, á las plazas de Música y Caligrafía de las Escuelas Normales, y por otra de 25 de Julio próximo pasado se convalidan las asignaturas del Magisterio aprobadas académicamente para incorporarlas á las Escuelas de Comercio.

Sucesor de Valentín Marcos

Plaza de Prim, 2 (al lado de la Diputación) BURGOS

Hierros y aceros comerciales y especiales :: Herramientas :: Tornillería :: Arandelas :: Bateria de cocina :: Ferretería en general.

Cementos

TALLER DE FORJA GRUESA

Ecos de sociedad

El señor ministro de Instrucción Pública ha puesto á la firma del Rey los decretos, nombrando comendadores de la Orden civil de Alfonso XII á nuestros queridos amigos Mr. Gabriel Boussagol, D. Rodrigo de Sebastián Ribes y D. Eloy García de Quevedo, profesores de los cursos de verano de la Unión de Estudiantes.

También ha sido nombrado caballero de la propia Orden Mr. C. Belaigue, igualmente profesor de dichos cursos, que actualmente se encuentra en Burgos.

Por distinción tan honrosa como merecida nos complacemos en darles la más cordial enhorabuena.

***

Se encuentra en Burgos, dónde pasará unos días admirando las bellezas que nuestra capital encierra, el señor Díaz Montero, con su distinguida y bellísima esposa.

Son sobrinos de los señores de Santa María (D. Marceliano), en cuya casa se hospedan.

JOYERÍA DE MODA

Plaza Mayor, 58

TELÉFONO 422.

NOTICIAS

Ayer, entre cuatro y media y cinco de la tarde, ocurrió una desgracia en el término denominado «Horadillo», kilómetro y medio más allá del barrio de Cortes.

Hallándose cargando un carro de mieses el labrador José Cubillo Lázaro, de 56 años, natural de Cuzcurrita de Juarros y vecino de dicho barrio, se cayó del vehículo, sufriendo tan fuerte golpe que murió á los pocos momentos.

Cuando se tuvo noticia en Cortes, se avisó por teléfono á la guardia municipal y esta á su vez puso el hecho en conocimiento del señor juez de instrucción D. Jaime del Ojo, quien salió para el lugar del suceso con el oficial del juzgado D. Damián Cantero.

Después de practicar las necesarias diligencias ordenó el señor juez el levantamiento del cadáver, que fué traído al depósito del cementerio por la brigada sanitaria.

Esta tarde, á las seis, se le ha practicado la autopsia.

El desgraciado José era el dueño de la casa quemada hace algún tiempo en el repetido barrio.

Descanse en paz el alma del finado y reciba su apenada familia nuestro sentido pésame.

†

Mañana 13 se dirán misas de media en media hora, desde las seis hasta las once, en el altar de la Virgen del Carmen, de la iglesia de San Lorenzo el Real, por el eterno descanso del alma del señor D. Ramón González García, que falleció en igual fecha de 1919.

La familia ruega á los amigos le tengan presente en sus oraciones.

Román Martínez García, soldado del regimiento de infantería de Lealtad se presentará en la Secretaría municipal, para enterarle de un asunto que le interesa.

La guardia civil de Santibáñez Zarzaguda ha detenido al joven de aquella localidad Francisco González Alvarez, de 15 años, á quien se supone autor de haber cruzado la carretera de Burgos á Aguilar de Campóo, en el kilómetro 22, con un alambre desprendido de la línea eléctrica, por cuyo motivo chocó el automovil de la empresa de D. José Luis Monteverde, resultando roto un poste y deteriorado el radiador del auto.

Hoy, á mediodía, se declaró un pequeño incendio en la chimenea de la casa núm. 9 del Pasaje de la Flora, siendo sofocado á los pocos momentos.

†

Las misas que se celebren mañana sábado, día 13, en la parroquia de Santiago Apóstol (Catedral), desde las siete á las doce, inclusive; la misa de nueve y exposición en las Religiosas Esclavas del Sagrado Corazón, y todas las que se celebren en los PP. Carmelitas, de cinco á nueve, también inclusive, serán aplicadas por el alma de D. Remigio San Pelayo, fallecido el 13 de Agosto de 1918.

Su viuda y demás familia agradecerán á sus amistades la asistencia á alguno de dichos actos.

Por la alcaldía ha sido multada con 50 pesetas, Emilia García, vecina del barrio de Cortes, por vender leche á 35 céntimos cuartillo.

El contador de la Excma. Diputación provincial D. Virgilio López Gil, ha tenido la atención, que agradecemos, de remitirnos un ejemplar del presupuesto definitivo de ingresos y gastos para el año económico de 1921-22, de dicha Corporación.

Se encuentra enfermo de alguna gravedad uno de los hijos del presidente del Colegio de Médicos D. Julio Solano.

Deseamos su pronto y total restablecimiento.

En la secretaría del Instituto se han recibido los títulos de Bachiller expedidos á favor de D. Luis Martínez Ariznavarreta, D. Jesús Vizcaino Fábregues y D. Daniel Monedero Martín.

Mañana, entre seis y seis y seis y media de la tarde, regresará de Oña en automovil la colonia escolar de niñas.

Los empleados cobradores del servicio de sillas de los paseos públicos, han encontrado una sortija sello de oro, un gemelo de puño y una pluma estilográfica, cuyos objetos serán entregados por los mismos á quienes, previas las señas y pago de anuncio, acrediten ser sus dueños.

En la historia de la relojería española el nombre de Villanueva es algo como el nombre de Farmann en la historia de la aviación francesa. Visitad su establecimiento en la Plaza Mayor, 48 y os convenceréis.

HIJOS DE JACINTO MARTÍNEZ

PLAZA MAYOR, 29

Liquidación de retales, como fin de temporada, de nueve y media á once de la mañana.

Los vinos finos de Rioja de **Bodegas Franco-Españolas de Logroño**, no tienen rival.

El agua de Fuente Caliente (Miranda de Ebro.—Provincia de Burgos), es un poderoso auxiliar para la digestión y para la curación de las enfermedades del estómago, hígado, bazo, riñones, intestinos, vías urinarias, reuma, etc. Superiores á todas las aguas alcalinas.

De venta en farmacias y droguerías.

URBERUAGA DE UBILLA.—Marquina (Vizcaya) Aguas azoadas. Especiales para las enfermedades del aparato respiratorio. Pídanse memorias y guías. Se remiten gratis. Médico director, don Cipriano Alonso Díaz.

AUTOMÓVILES

No olviden ustedes que el importante garage Hispano Burgalés, instalado en terrenos de su propiedad en esta capital, calle de Valladolid, junto al puente de San Pablo, tiene prensa hidráulica para montaje de toda clase de macizos, así como también buenos coches automóviles para prestar el servicio de la correspondencia en las diferentes líneas, Burgos-Salas Burgos-Lerma-Aranda, Burgos-Villadiego y viceversa.

Dispone también de excelentes y cómodos turismos para viajes particulares. Administración: Plaza de Prim, 21, teléfono, 105. «El Buen Gusto».

Carbones del país

Es grande la economía que encuentran las familias que en sus hogares consumen los procedentes de las minas «Concepción» y «Santa Teresa», de Villasur de Herreros, de los señores ARROYO y MAROTO, sirviéndose á domicilio las clases siguientes:

Aglomerados (ovoides), á CINCO PESETAS CINCUENTA CENTIMOS los 50 kilos.

Piedra (cribado) y grancilla para herreros, á precios convencionales, á entregar en la fábrica de aglomerados de la calle de los Alfareros ó en la estación del ferrocarril de esta ciudad.

Todas las clases son aplicables para industrias en que se empleen motores de vapor.

Los pedidos, en la Librería Internacional, Vitoria 4; zapatería de D. Emiliano Domingo, Mercado, 10, teléfono 316; tienda de ultramarinos «La Precisa», San Lorenzo, 2 al 10, teléfono 324, y tienda de ultramarinos de D. Isidro Barrio, Vitoria, 20.

Consulta ortopédica

Don Jerónimo Farré Gamell

Ortopédico de la Facultad de Medicina de Madrid

Hernias (QUEBRADURAS), cualesquiera que sean su volumen y antigüedad, incluso las gravísimas que se presentan de nuevo después de operadas, se combaten eficazmente y se curan en la mayoría de los casos, por medio de los aparatos de nuestra invención.

Las deformidades del *cuello, espalda y piernas*, sean de origen raquítico ó tuberculoso, se corrigen totalmente, y los niños de la primera y segunda infancia que á consecuencia de una parálisis infantil no pueden andar sin el apoyo de muletas, logran prescindir de ellas merced á nuestro tratamiento.

APARATOS ESPECIALES de nuestra invención para el riñón movible y para el descenso leve de la matriz.

Piernas artificiales sin futores laterales de acero, con pies de caucho esponjoso, dispuestos de modo que, prescindiendo de toda clase de enlaces, piezas y resortes supletorios, imitan los movimientos del pie natural, con patente de invención en las principales naciones del mundo.

Consulta en BURGOS, HOTEL NORTE y LONDRES, de once á una y de tres á seis, fijamente todo el día 9 y la mañana del 10 de casa uno de estos meses: Febrero, Abril, Junio, Agosto, Octubre y Diciembre.

Para todos los casos es necesaria la presentación personal del enfermo.

En Madrid en su Gabinete Ortopédico, calle Juan de Mena, 25, 1.º.

AL PUBLICO EN GENERAL

MAXIMO MATA, «El Riojano», dueño del establecimiento sito en la calle de la Paloma, 54, participa á su numerosa clientela y al público en general que las alpargatas de su acertada fabricación y de tan reconocida fama por su insuperable acabado, á la par que por su excelente resultado, solo y exclusivamente se venden en la referida calle de la Paloma, núm. 54.

Esta casa no tiene sucursales en esta capital; lo que participo al público en general á fin de evitar errores á mis favorecedores.

DE USO UNIVERSAL

Los médicos del mundo entero, recetan continuamente un medicamento que se ha hecho universal por sus propios méritos. Nos referimos al Elixir Estomacal de Sáiz de Carlos, tónico-digestivo y antigastrálgico, que cura el 98 por 100 de los enfermos que le toman para las enfermedades crónicas del estómago é intestinos.

Diario de Avisos

Notas religiosas

SANTOS DE MAÑANA:

Santos Hipólito, Concordia, Juan Berchmans, Centola, Elena, Radegunda, Casiano, Máximo y Wigberto.

CULTOS:

Catedral.—Mañana, santas Elena y Centola, á las nueve y cuarto procesión doble mayor por las naves del templo, llevando cuatro señores beneficiados las reliquias de las santas.

A continuación misa solemne cantada por la capilla.

Las reliquias permanecerán expuestas en el altar mayor hasta después de maitines, en que serán conducidas procesionalmente á la sacristía.

San Gil.—Novena de San Roque, á las ocho y media de la mañana.

Carmen.—Novena de San Roque, á las ocho de la tarde.

San Lesmes Abad.—Novena de San Roque, á las siete de la tarde, y los días festivos á las cuatro.

San Lorenzo.—Adoración Nocturna.—Titular San Lorenzo.

El turno 4.º celebrará su vigilia en la noche del 13 al 14, pudiendo asistir los adoradores de otros turnos, con obligación de retirarse terminado el Invitatorio.

Dará principio á las 10.

La plática estará á cargo del señor D. Angeles Labrador, capellán del turno.—La vigilia y misa se aplicarán en sufragio del alma de D. Angel Escolar (e. p. d.)

Iglesia del Sagrado Corazón de Jesús (Salesas).—El día 13 empezará la novena que en honor de Santa Juana Francisca Fremiot de Chantal celebrarán sus hijas las Religiosas de la Visitación (Salesas) en la iglesia de su monasterio.

A las siete de la tarde se expondrá Su Divina Majestad, rezándose á continuación la estación, el santo rosario y la novena, terminando el acto con la bendición y reserva.

Santa Agueda.—Mañana 13, á las nueve y media, á continuación del santo rosario, se hará el ejercicio en honor de San Antonio y se dará á adorar la reliquia.

Boletín Oficial

El número correspondiente al día de hoy contiene lo siguiente:

Ministerio de Fomento.—Real orden anunciando oposiciones para la provisión de 50 plazas de interventores de sección del cuerpo de interventores del Estado, con el sueldo anual de 4 000 pesetas.

Programa para las mismas.

Gobierno civil.—Circular llamando la atención de los alcaldes sobre el exacto cumplimiento de sus obligaciones en lo que se refiere á las operaciones con los individuos llamados á filas.

Diputación provincial.—Acuerdos de la misma.

Comisión provincial.—Acuerdos de Corporación.

Tesorería de Hacienda.—Anunciando que han sido nombrados auxiliares para efectuar la cobranza voluntaria y ejecutiva en la zona de Miranda D. Gregorio Gil y Gil y D. Severiano Simón Sáez.

Providencias judiciales y anuncios oficiales.

Casa de Socorro

Asistencias prestadas:

Francisco de la Torre, de 60 años, contusión con hematoma en la mano derecha.

Santos Martínez, de 12; herida contusa con magullamiento de tejidos y fractura de la falangeta del dedo medio derecho por cogerse con una puerta.

José Saez Maté, de 8; herida contusa en el carrillo izquierdo, por atropello de un ciclista.

Registro civil

Defunciones.—José Luis García Fernández, de Burgos, 19 años, Espolón, 2 y 4; Agapita Hernando Vallejo, de Villahizan, 75 años, Casa provincial.

Nacimientos.—Ninguno.

Estado del tiempo

Observaciones meteorológicas del Instituto en el día de hoy:

Barómetro.—A las ocho de la mañana, 692 5; á las cuatro de la tarde, 692.

Temperaturas.—Máxima sombra, 15; mínima sombra, 9'3.

Dirección del viento.—A las ocho de la mañana, NO; á las cuatro de la tarde, NO.

VENTA DE CARBONES

minerales, ovoides y vegetales

Especialidad en carbones de cok producido por las máquinas del ferrocarril para cocinas y calefacciones, muy económicos y de grandes resultados.

José Carazo.—Fábrica de gaseosas. Compra-venta de botellas, papel y trapos. Calle de Santander, número 30.

Nunca mejor ocasión para adquirir el Diccionario Manual Ilustrado de la Lengua Castellana, de 1.889 páginas 8 000 grabados y 250 mapas, á 17 pesetas, que puede pagarse en cuatro plazos de 4 25 cada uno.

Diccionario Enciclopédico Ilustrado; 80 000 artículos, 1.014 grabados, 80 retratos, 100 cuadros, 13 mapas en color y nueve cromotipias, á 12 50 pesetas.

Diccionario Castellano Enciclopédico; 15 mapas, dos cuadros de banderas de todas las naciones código internacional de señales y dos tablas del sistema métrico decimal, en colores, á 13'60 pesetas.

OBRRAS NUEVAS DE ACTUALIDAD

«Castilla ante el separatismo catalán», por Benito M. Andrade. Seis pesetas.

Precioso muestrario de papel pintado para habitacione

LIBRERIA INTERNACIONAL.—VITORIA, 2

Información telegráfica y telefónica

Servicio especial del DIARIO DE BURGOS

Primera conferencia

Madrid.—3'20 t.

Gaceta

Extracto del número correspondiente al día de hoy:

Concediendo la gran cruz de Beneficencia, entre otros, al cardenal Soldevilla.

—Disponiendo que cese en su cargo el coronel del cuerpo de Seguridad, con destino en Madrid, D. Lorenzo Rubio, y nombrando para sustituirle á D. Agustín Marzo.

—Circular autorizando á las Comisiones mixtas de reclutamiento para conceder el número de prórrogas de incorporación á filas que se asigna á cada Caja en el estado que se publica.

Maura encargado de formar Gobierno

A las doce en punto llegó á Palacio el señor Maura.

Nos dijo que había regresado á Madrid á las cuatro de la madrugada, y que inmediatamente se acostó.

Añadió que esta mañana había hablado solamente con el señor Allende Salazar, y que el Rey le había citado para esta hora.

Salió del regio Alcázar á la una, diciéndonos:

—He recibido encargo del Monarca de formar Gobierno y voy á intentarlo.

—¿Volverá usted á Palacio?—le preguntó un periodista.

—No sé; aunque creo que no, pues ignoro si las personas á las cuales tengo que consultar están ó no en Madrid. Claro es que con las que se hallen fuera hablaré por teléfono.

—¿Formará usted un Gobierno conservador?

—Ya he expuesto mi opinión definitiva que he mantenido en otras ocasiones.

—Pues todo el mundo confía en que logrará usted formar Gobierno.

—No lo sé; lo que puedo decir es que me han pedido un préstamo por patriotismo y yo cumplo con mi deber concediéndole. Creo que los demás harán lo mismo. No se trata de partidos ni espera nada en beneficio mío. De modo que ya veremos lo que resulta de las gestiones que voy á realizar.

Y se despidió de los periodistas diciéndonos que probablemente hoy no volverá á Palacio.

Créditos para Marruecos

La comisión permanente del Consejo de Estado ha informado favorablemente la concesión de créditos extraordinarios que ascienden á 154 millones, para gastos de Marruecos, de ellos 15 con destino á la Armada.

Una suscripción

El periódico «El Sol» ofrece encabezar con mil pesetas la suscripción que se abra en Madrid para adquirir un aeroplano can destino al ejército.

Firma de Guerra

S. M. el Rey ha firmado un decreto confiriendo el maddo del batallón cazadores de Lanzarote al teniente coronel de infantería D. Isidoro Valles, que se hallaba en el regimiento de Tenerife.

De Vizcaya

BILBAO.—Una distinguida personalidad publica en la Prensa bilbaína un artículo, invitando á los capitalistas á abrir una suscripción para adquirir un tanque de guerra, que se denominará «Tanque Vizcaya», y que considera que es el único dique eficaz contra la barbarie rifeña.

—El Club Fortuna Sportivo ha organizado un festival, que se celebrará en el frontón, á beneficio de los soldados del regimiento de Garellano que marchan á Melilla.

—Ha producido aquí gran impresión la epopeya de Monte Arruit.

—En los desvaríos del director y subdirector de la Compañía del Norte se ha declarado un violento incendio que adquirió en un principio enormes proporciones.

No ocurrieron desgracias personales.

M.E.C.D. 2017

EL CENTRO. Gran peluquería. Plaza Mayor, 4, (junto al Círculo de la Unión) Teléfono 244.

y las pérdidas son de gran consideración.

Llegada de Millan Astray

Esta mañana, en el expreso, ha llegado el teniente coronel del tercio de extranjeros, señor Millan Astray, con cuatro legionarios.

Estuvo en Palacio, donde le interrogaron los periodistas, quienes le dijeron que la opinión alaba los excelentes servicios llevados á cabo por los legionarios en Marruecos

—Nosotros—manifestó el señor Millán Astray—no hemos hecho más que lo que hacen los demás; pues todos estamos animados del mejor espíritu patriótico y lo que hace falta es que se infiltre en la opinión para que la calma sea eficaz en momento oportuno.

El Rey ha invitado á almorzar al valiente militar.

Salida de tropas

Hoy han marchado con destino á Marruecos fuerzas del regimiento de artillería ligera núm. 15, de guarnición en Pontexedra, que se denominará columna de municiones.

Mañana saldrá un grupo de tres baterías de montaña de la guarnición de Carabanchel, estando dispuesto el regimiento para marchar al primer aviso.

Ofrecimientos patrióticos

El marqués de Urquijo ha ofrecido un Hospital de sangre para los heridos de Marruecos, con 100 camas y servicio completo, y otras 60 camas en un sanatorio.

El Ayuntamiento de Puentes de Andalucía, un local capaz para 20 camas; el de Morón, abre una suscripción, que encabeza con 500 pesetas, para instalar una sala destinada á Hospital.

La compañía Fábregas, que actúa en Valladolid, ha dado una función á beneficio de los soldados, recaudando 1 038 pesetas, que entregó al capitan general.

D. Dimas Salvador propietario del teatro de Herrera de Riopisuerga (Palencia) ha ofrecido el local para destinarle á Hospital de sangre.

Se reciben muchos ofrecimientos de radiotelegrafistas, pilotos, practicantes, etcétera, que desean marchar á Africa.

En Barcelona, numerosos soldados de cuota de la quinta de 1919, se alistan para ir voluntarios.

Batallones á Melilla

MELILLA.—Han sido destinados oficialmente para venir á Melilla batallones de los regimientos del Rey, Princesa, Gerona, Navarra, Almansa, Vergara, Andalucía, San Marcial, Guipúzcoa y tres más que se ignoran.

Llegada de un soldado

MELILLA.—Ha llegado á esta plaza el soldado del regimiento de Melilla José González Torres, procedente de Monte Arruit.

Hace grandes elogios del valor del general Navarro.

Dice que cuando comenzó la evacuación los moros les tirotearon y que él, que traía á hombros á un compañero herido, al morir éste, huyó hacia el Atalayón.

Refuerzos

MELILLA.—Han llegado lanchas adquiridas en Gibraltar.

Se han enviado aljibes flotantes á Mar Chica.

El "Lauria,,

MELILLA.—De la Restinga llegó el cañonero «Lauria», con tropas regulares, que cooperaron al desembarco.

Durante la noche descubrieron con los reflectores grupos de moros, á los cuales cañoneó el «Lauria», dispersándoles.

A Cabo de Agua

MELILLA.—En el vapor «Santa Teresa» marchó á Cabo de Agua una compañía de infantería.

***

Segunda conferencia

Madrid.—5'20 t.

El Ayuntamiento de Madrid

En el Ayuntamiento se ha discutido hoy una moción del alcalde relativa á que se concedan los sueldos y jornales á los empleados y obreros del Municipio que marchen á Africa.

Se promovieron grandes escándalos al pretender los socialistas combatir la guerra de Marruecos.

Los señores Cordero, García Cortés y otros, protestaron del sacrificio estéril que supone el envío de fuerzas.

Los mauristas dijeron que no tienen honor quienes se niegan á luchar por la Patria.

En casa de Maura

Esta tarde, á las tres y cuarto, llegó el señor Cierva á casa del señor Maura.

A las cuatro y media hizo su entrada también el señor Bugallal, quien no dijo nada á los periodistas.

Un artículo de Villalba

ALGECIRAS.—El general Villalba publica un artículo en un periódico, diciendo que la nota de Melilla ha tenido un alto episodio con el heroismo de los defensores de Monte Arruit, que recuerda á los gloriosos capitanes.

Añade que gracias á ese puñado de valientes quedó ondeando un girón de nuestra bandera y que ahora no hay que verter lágrimas de pesimismo, sino que hay que pensar en ir á vengar á nuestros hermanos, reivindicando así la virilidad de la raza.

El pueblo—agrega—solo pide venganza y no es esta la hora de discusiones acerca de la penetración ó de si debe imitar á Francia, pues de lo que se trata es de humillar y vencer al enemigo.

Considera necesario que callen las lenguas y hablen las armas.

De la Montaña

SANTANDER.—A causa de la lluvia se ha suspendido hasta el martes la Fiesta de la Flor.

—Los músicos de la localidad han dado conciertos en las principales calles, llevando cartelones en los que se decía que la recaudación era con destino á los soldados que luchan en Marruecos.

—Continúa sin saberse nada del aviador Florentino Vela y su mecánico.

Muchos automóviles recorren varios puntos de la provincia.

—La familia real ha hecho hoy la vida acostumbrada.

D.ª Victoria no salió de su residencia.

De Aragón

ZARAGOZA.—Se ha desistido de enviar á Melilla el regimiento de pontoneros, que se hallaba preparado para partir, por no considerarse allí útiles sus servicios.

—Se hallan preparados batallones de todos los regimientos de la guarnición para marchar á Africa.

De un grupo de artilleros forman parte los hijos de los vizcondes de Espe y Escoriaza.

El cardenal ha ofrecido dar su bendición á las tropas expedicionarias.

—Numerosas señoritas se han presentado al capitán general ofreciéndose como enfermeras para marchar á Melilla.

La Junta de la Cruz Roja ha visitado los locales ofrecidos por las autoridades para hospitales

El capitán general ha dado cuenta al ministro de la Guerra de este y de otros muchos ofrecimientos.

—Las fuerzas de Gerona han sido obsequiadas con tabaco, dinero y meriendas, costeado por el Casino, el Ayuntamiento y la Gran Peña.

Sobre la muerte de Silvestre

VIGO.—Al pueblo de Bande ha llegado el soldado de caballería Julio Vázquez, que formaba parte de la escolta del general Silvestre.

Se encuentra herido y trae dos meses de licencia para atender al restablecimiento de su salud.

Ha dicho que él mismo vió suicidarse al general Silvestre y al coronel Manellas.

El general llevaba puesto el fajín y se encontraba apeado, teniendo sujeto al caballo de las riendas.

Hacía esfuerzos sobrehumanos para contener á las fuerzas de regulares que intentaban huir, y como no lo consiguiera se quitó la vida.

Entonces se hizo cargo del mando el señor Primo de Rivera que intentó la retirada hacia Batel, siendo perseguido por los moros.

A Melilla llegaron tres soldados contando con Julio.

De política

A las cinco de la tarde salió el señor Bugallal del domicilio de D. Antonio Maura.

Dijonos que había hablado con don Antonio de cómo ve él la formación del nuevo Gobierno.

—¿Ha hablado el señor Maura con el marqués de Alhucemas?—le preguntamos.

—Sí, y luego lo hará con el conde de Romanones y con los presidentes de las Cámaras.

—¿Cree usted que encontrará facilidades para formar Gobierno?

—Creo que sí.

MANCHETA.

BOLSA

	Día 11	Día 12
4 por 100 interior	67 50	67 20
Idem fin de mes	00 00	00 00
5 por 100 amortizable	94 00	95'00
4 por 100 amortizable	88'50	88 50
Acciones del Banco de España	503 00	505 00
Idem Compañía Arrendataria de Tabacos	000'00	260 00
París 4 por 100 exterior español	83 00	82 90
Cambios sobre París, cheques	60 80	60 20
Cambios sobre Londres, idem	28 28	28 34
Acciones preferentes Sociedad General Azucarera	58 00	59'00
Acciones ordinarias de idem	00 00	00'00
Obligaciones de idem	00'00	00 00
Acciones Banco Español de la Plata	260 00	260 00
Cédulas hipotecarias 4 por 100	00 00	87 00
Carpetas de amortizable	94'00	94'60
Hispano	000 00	000'00
Interior nuevo	67 50	67 20
Marcos	9 60	9 55
Bonos del Tesoro	101 00	101 00

***

BOLSA DE BILBAO

Información del «Crédito de la Unión Minera»

BANCOS

Crédito de la Unión Minera, 670.
Banco Vizcaya, 915.
Id. Agrícola, 230.

INDUSTRIAS VARIAS (acciones)

Resineras, 332.

FERROCARRILES (obligaciones)

Nortes 1.ª, 57.

Balneario de Gayangos

Aguas sulfurosas nitrogenadas, sin rival para enfermedades de la piel, vías respiratorias, reumatismo, escrofulismo, catarros crónicos, clorosis, anemia, linfatismo, etc, etc.

MÉDICO DIRECTOR

Doctor Martínez Andreu

Autom... Avil correo de Briviesca, Villarcayo á Gayangos.

ISIDRO PLAZA, banquero

ISLA, 5, BURGOS—*Casa fundada en 1855*

Esta casa, la más antigua de esta ciudad en operaciones de Banca y Bolsa, ha establecido un servicio especial y muy económico para la compra y venta al contado de toda clase de valores del Estado, entregando los títulos en el acto.

Se encarga también de hacerlo en comisión, en las Bolsas españolas y extranjeras, de valores del Estado, Corporaciones y Sociedades.

Giros sobre todas las provincias y pueblos de importancia, cambio y descuento.

Cuentas corrientes y préstamos con valores.

Se admiten depósitos en metálico y valores, sin cobrar derechos por custodia.

Compra de toda clase de cupones.

Préstamos hipotecarios.

Horas de oficina: de nueve á dos y de cuatro á seis.

MIMBRE

Se compra mimbre fina, pelada, en grandes y pequeñas partidas. Dirigirse á Francisco Cebrián, Lain Calvo, 30 y 32, Burgos.

Fotografía "LA ESPAÑOLA,,

SAN JUAN, 34. :-: TELÉFONO 471.

Se revelan placas y películas.

LIQUIDACIÓN

Se venden landós, berlinas, familiares, ganados, camiones y todo lo concerniente á un taller de coches, existiendo máquina de recalcar de gran potencia, taladrar, voltear, yunque, tornillos de mesa, etc., y una báscula para grandes pesos Para tratar con su dueño, calle de Avellanos, núm. 7, de tres á seis de la tarde.

LA VIENESA, panadería

ELABORACIÓN DE PAN DE LUJO

De venta en:
La Cooperativa del Círculo de Obreros.
La Cooperativa Militar.
Sres. Ortega y Arconada, Cid, 11 y 13.
D. Francisco Otero, Merced, 4.

Se hace pan para diabéticos y toda clase sobre encargos.

CHICO

Se necesita en «La Bombilla», con buenas referencias y algo impuesto en el ramo de vinos.

AUTOMÓVILES

de línea y turismo en venta

Buena ocasión: por haber cesado en una línea vendo cuatro omnibus, un Saurer, seminuevo carrocería 20 plazas interiores y otros tres de 10, 12 y 14 plazas. Dos turismos Brassier y Ford. Todos en perfecto estado y en marcha se venden juntos ó separados.

Para tratar con D. Guillermo García, en Lerma (Burgos).

CHALET

de moderna construcción, capaz para dos familias, con cuartos de baño, garage y jardín, se arrienda. Razón: comercio de loza y cristal Hijo de S. Asenjo, Prim, 20.

SEGADORA

Se vende una en buenas condiciones de uso y precio, y se compra un carro para un caballo. Isla, 31, principal.

TRASPASO

Por no poderlo atender se traspasa el garage de bicicletas de alquiler y venta de las mismas titulado «El Turista», con muy buena clientela. Plaza de Alonso Martínez, núm. 1, teléfono 450.

OCASIÓN

Se venden lunas, lavabos, butacas y otros utensilios de peluquería. Informará Vicente P. Canales, Almirante Bonifaz, núm. 4, bajo.

PUERTAS VERDES

Se vende el coto particular ó huerta titulada la «Berlandina», sita en el camino de la Cartuja, cerca del paseo de la Quinta, á dos kilómetros de la ciudad. Mide 72.227 metros, de primera y segunda clase de terreno, tiene más de cien árboles frutales y aguas abundantes.

Para más datos calle de Vitoria, número 12, 3.º.

EBANISTAS

Se necesitan en el taller de Francisco García Lara, Isla, 17.

SE VENDE

en la estación de Villaquirán (Burgos) una cantina y casa de comidas titulada «La Moderna». Para tratar, con su dueño Dionisio Villaverde en la misma.

DEPENDIENTE

Se necesita, bien impuesto, en la barbería de Claudio Blanco, San Pablo, 12.

Sindicato de Cueva Cardiel

Existiendo vacante el cargo de un molinero práctico en picar piedras vitorianas y hacer buenas harinas, que sea soltero ó viudo sin familia, se anuncia al público por el presente para que los que deseen solicitarlo se dirijan al presidente D. Pedro Contreras y Ortiz hasta el día 25 de Agosto próximo, designándose, como sueldo anual novecientos pesetas pagadas puntualmente por trimestres vencidos, habitación y luz gratuita y otros emolumentos de importancia que á diario recibirá de los socios, según más al por menor se le informará al que se presente en esta localidad.

Cueva Cardiel 8 de Julio de 1921.—El presidente, *Pedro Contreras.*

CRIADA Ó ASISTENTA

de 40 á 45 años, se necesita Informarán, Puebla, 18, 1.º, de doce á dos y de seis á ocho de la tarde.

Banco de Burgos

FUNDADO EN 1900

Balance en Junio último:
Ptas. 70 814 603'65

El Banco compra y vende al contado valores del Estado y monedas de oro y billetes. Compra y vende en comisión toda clase de valores en las Bolsas nacionales y extranjeras. No cobra derechos de custodia por los depósitos de valores y alhajas en su cámara fuerte, construída contra todo riesgo de incendio y robo, y realiza en general todas las operaciones bancarias.

Fernández Villa Hermanos

BANQUEROS

SANZ PASTOR, 14 Y 16.—BURGOS

Casa fundada en 1872

Compra y venta de valores, entregando los Títulos en el acto.

Compra y venta de valores en comisión en las Bolsas de Madrid, Barcelona, Bilbao, París, Londres y demás del extranjero, en condiciones muy económicas.

Giro, cambio, descuentos, negociación de letras.

Depósito de valores, sin cobrar derecho de custodia.

Pago de cupones y demás operaciones bancarias.

En las cuentas corrientes á la vista se abona el 3 por 100 de interés.

Imposiciones de ahorro, abonando del 3 al 4 por 100, según los plazos.

CLÍNICA DENTAL

de

D. EUSEBIO MORANCHEL

Espolón 2 y 4

Regente: D. GABRIEL SALA, dentista.

Especialista en las enfermedades de la boca. Dentaduras montadas en cauchú y oro. Puentes sistema americano. Dientes de espiga, coronas (muelas) y dientes de oro desde 75 pesetas.

Dentaduras completas desde 500 á 1.500 pesetas.

Garantizadas por tres años.

Balneario de Valdelateja

Aguas bicarbonatadas, sódico-azoadas, termales

Están indicadísimas y dan excelente resultado en el reumatismo en todas sus formas Hiperclorhidria, heridas, luxaciones, etc., etc.

En esta temporada se inaugura una capilla y un pabellón de chorros y baños.

Servicio de automóvil desde Burgos saliendo á las ocho de la mañana de la calle de Vitoria, núm 2 y llega al establecimiento á las diez.

ARNEDILLO

Gran casa de huéspedes de Luis Moral

(El Burgalés)

En vista de la gran concurrencia de viajeros que acuden á esta tan acreditada casa, me he visto en la necesidad de ampliar el edificio con una importante obra, construyendo gran número de habitaciones y amplios comedores en planta baja.

Para mayor comodidad de los bañistas, he puesto un servicio de automovil á la estación de Calahorra.

No dejarse seducir de quien por los vagones del ferrocarril hace propaganda para llevarse bañistas. Esta mi casa, no hace más propaganda que buen trato y comodidad al viajero.

AMA DE CRÍA

Se ofrece, viuda, de 23 años, primeriza, leche de dos meses, para casa de los padres. Informarán, Santa Agueda, número 42, 1.º

MOLINO

Se arrienda ó se vende, con ó sin alumbrado para el público, el molino electro harinero de Villamayor de los Montes. Dirigirse á Nicolás Cuñado, en dicho Villamayor.

DEPENDIENTES

Se necesitan en la librería de los señores Hijos de Santiago Rodríguez, Pasaje de la Flora, en esta ciudad.

CRIADO

Se necesita en el almacén de vinos de Julio Valladolid, calle de Vitoria, 10.

SE VENDE

una bicicleta en buen uso. Plaza Mayor, número 1, 2.º

CUBAS

Se venden en el almacén de vinos de Julio, Valladolid, calle de Vitoria, núm. 10.

Alambre para enfardar

paja, heno, alfalfa, etc. Puntas de París, enrejados y telas metálicas, espino artificial, tachuelas, muelles, etc, de las «Forjas de los Corrales de Buelna» (Santander).

Pídanse precios y demás condiciones de venta á EDUARDO PEDRERO, Calera, 35, 3.º, Burgos.

MUY IMPORTANTE

La importantísima casa italiana The Soap War C.ª, ha lanzado al mercado con resonante éxito, tres novedades mundiales que tienen en todas partes gran aceptación. La notabilísima «vela eterna»; el nuevo y prodigioso electrohidral, para obtener agua caliente instantánea á caño libre, y el Thessol (remendador instantáneo) Precios ventajosísimos.

Representante en Burgos, José Ruiz Jiménez de Vélez.

Se reciben avisos y encargos; Alonso Martínez, 7, 2.º

FAETÓN

Se vende barato ó se cambia por coche de dos ruedas. Informarán: Huerto del Rey, 1.

Curación de las hernias

HERNIADOS, QUEBRADOS, LEED

Llegará á esta ciudad, hospedándose en el Hotel Universal (antes Monín), donde permanecerá solamente el domingo, día 14 de Agosto, el reputado ortopedista de Barcelona D. Francisco G. Torret, autor de los acreditados bragueros mecánico-regulador-articulado, que tantas curaciones de hernias ha realizado, y de los cuales hacen constantemente recomendación los eminentes médicos, convencidos de que, real y positivamente, aventajan en mucho á todos los demás sistemas conocidos.

Los bragueros del ortopedista Torrent no molestan ni hacen bulto, quedando amoldados como un guante, pudiendo hacer el paciente libremente todos los movimientos, sin sentir estorbo ni sufrimiento de ninguna clase, y sin temor á que el aparato se mueva para nada, pues permanece siempre fijo sobre la parte herniada hasta su completa curación.

El ortopédico D. Francisco G. Torrent atenderá *á los herniados:*
En *Burgos*, únicamente el *domingo día 14 de Agosto*, en el *Hotel Universal.*
En Valladolid, el día 15 de Agosto, en el Hotel Inglaterra.
En Barcelona: Calle de Barbará, número 14.

¡ATENCIÓN AL ENGAÑO!

Todos los herniados deben tener muy presente que el especialista ortopédico Francisco G. Torrent nada tiene que ver en absoluto con otros anuncios de nombres parecidos, ni tampoco de igual apellido, de casas ortopédicas, cuyos viajantes están á veces y en igual fecha, en las mismas poblaciones y hoteles que el acreditado ortopédico Francisco G. Torrent.

Conviene, pues, para evitar confusiones y engaños, se fijen mucho en el anuncio que diga Francisco G. Torrent, y que cuando acudan á consulta en los hoteles, se cercioren bien de que realmente tratan con el ortopédico Francisco G. Torrent.

Almacen de carbones

Muy superiores y baratos

Piedra superir de Asturias, cok fuerte de Mieres, ovoides de hulla, antracita de Guardo, y vegetal.

Para los pedidos: San Lorenzo, núm. 38, salchichería de Manuel Sánchez teléfono 173.

Baños de Fitero

INSUPERABLES AGUAS PARA EL TRATAMIENTO DE LAS AFECCIONES REUMÁTICAS, GOTOSAS, NERVIOSAS Y TRAUMÁTICAS.

BALNEARIO VIEJO.—Temporada: de 15 de Junio á 30 de Septiembre.
BALNEARIO NUEVO.—Temporada: de 15 de Junio á 10 de Octubre.

Cocinas á cargo de reputados jefes de Madrid por cuenta de la Sociedad

Los dos Balnearios admiten bañistas de su cuenta.
Masaje, duchas, lodos.—Automóviles, garage, etc., etc.
Automóviles en Castejón á los trenes de mañana y tarde.
Para más detalles, dirigirse á los administradores de los Balnearios.

GRAN HOTEL DE LOS BAÑOS DE ALCEDA

(PROVINCIA DE SANTANDER)

ABIERTO TODO EL AÑO

Pabellones de lujo, Gran Salón, Parques, Tennis, Garage aislado del pueblo y comunicado con el Balneario

REGIDO POR SUS DUEÑOS: Viuda é Hijos de Uria.

EN 24 HORAS	ALCEDA	ARCHENA	ARECHAVALETA
Temperatura Cs	26 ° 87	55 ° 5	17 °
Caudal de agua	3.640.240 litros	354 960 litros	36 640 litros
Acido sulfhídrico	27.084 »	2.474 »	1 553 »
Nitrógeno	80.340 »	3.208 »	2 604 »

No confundirle con Ontaneda. Pídanse más detalles.

Aviso

DE LOS GALGOS MARCA REGISTRADA BILBAO

á los agricultores y comerciantes de abonos que nuestro representado, D. Eduardo de Salazar, de Bilbao (marca «El Galgo», está recibiendo una gran partida de superfosfato extranjero de todas las graduaciones.

Antes de comprar no dejen de consultar precios á sus representantes en Burgos

HIJOS DE MARCELINO RODRÍGUEZ

Burgos: San Pablo, 6 y 8. Lerma: Audiencia, 1.

Caja de Ahorros

del Círculo Católico de Obreros de Burgos

INTERESES QUE ABONA desde 1.º de Enero de 1921: Imposiciones ordinarias 3'50 %. Imposiciones á 6 meses 4 %.

Capital de imponentes en 31 Julio: 4.377.799'15 pesetas

CENTRAL: Concepción, 28 :: SUCURSAL: San Juan, 63

Grandes existencias y variado surtido de

Norias de ALAEJOS
Arados de ALAEJOS
Prensas de ALAEJOS
Trilladoras de ALAEJOS
Aventadoras de ALAEJOS
Calzos y bujes de ALAEJOS
En la fundición de ALAEJOS
ALAEJOS

CATÁLOGOS GRATIS. Los pedidos á JORGE MARTIN E HIJOS. (Valladolid)

SEGUROS INCENDIOS RESPONSABILIDAD CIVIL ACCIDENTES

PÍDANSE TARIFAS A JOSE J. MANRIQUE CORREDOR DE COMERCIO Huerto Rey, 10—Teléfono, 181—Apartado 84 BURGOS

Compañía Trasatlántica de Barcelona

Servicio rápido regular con magníficos y lujosos vapores correos con salidas fijas mensuales del puerto de Bilbao.

Para la línea de Cuba y Méjico, el día 17 de cada mes; para el Brasil, Montevideo y Buenos Aires, los días 14 y 30 de cada mes.

Trato esmerado y confortables cámaras de 1.ª, 2.ª y 3.ª preferente; amplios salones con todos los adelantos de comodidad modernos.

Todos los vapores de esta importante Compañía están dotados de telegrafía sin hilos y construídos con arreglo á las necesidades y seguridad de los pasajeros.

Salidas del puerto de Bilbao para New York.

Para informes sobre pasaje de cámara y carga, diríjanse al agente de la Compañía en Burgos.

Julián Ruiz.-Puebla, 20, 2.º, derecha

Imprenta del DIARIO DE BURGOS.

M.E.C.D. 2017

¿Por qué tantos miles de niños se crían con GLAXO?

1.° Porque es maravilloso, tanto para criarlos como para ayudar á criarlos.
2.° Porque dando el Glaxo á niños desnutridos, raquíticos, con diarrea ó que devuelvan todo lo que toman, en pocos días mejoran de un modo tan radical, que no parecen los mismos.
Y 3.° Porque aunque el Glaxo parezca más caro, es el más barato de todos los productos, pues para un mismo gasto el niño aumenta más de peso con Glaxo que con ningún otro alimento, lo que se ve con pocos días de prueba.
El Glaxo es la mejor leche de vaca de Nueva Zelanda, apropiada al estómago humano. El mejor alimento lácteo de ancianos y enfermos.
Usese el biberón Glaxo; es el biberón perfecto.
Agentes exclusivos en España, Portugal, Gibraltar y Marruecos: Sebastián Tauler y Compañía, Montera, 18, Madrid.
Representante en Burgos; Francisco Alcalde Orive.

Lain-Calvo, números 30 y 32 — **CASA CEBRIAN** — Lain-Calvo, números 30 y 32

Construcción especial de baules y maletas de viaje.—Manufactura de objetos de mimbre y junco. Cestas, cunas, canastillas, costureros, papeleras, porta-cubiertos, andadores, baules, cestas y cestos para diferentes usos, clases y tamaños

80 modelos diferentes

en butacas, sillones y chaise-long, de mimbre y junco, de elegante y sólida construcción

ESPECIALIDAD EN JUEGOS COMPLETOS

Precios sin competencia):(Antes de comprar, visitar la

Lain-Calvo, 30 y 32 :: **CASA CEBRIAN** :: Lain-Calvo, 30 y 32

Aguas y Balneario de Cestona (Guipúzcoa)

(CARLSBAD DE ESPAÑA)

Unicas para el hígado, estreñimiento, disentería, neurastenia y artritismo.
Se venden embotelladas á 1'25 pesetas en farmacias y droguerías.
Temporada oficial de 15 de junio á 30 de Septiembre.
Después de la temporada oficial, ó sea desde 1.° de Octubre próximo, continuará abierto nuestro Hotel Casa de Entrada á precios módicos.
ITINERARIO.—Línea del Norte: estación de Zumárraga. Línea de San Sebastián-Bilbao: estación de Arrona.
Pedido de antecedentes á la Administración de CESTONA (GUIPÚZCOA).

Modern'Garage.-

Lain Calvo, 38.—Teléfono núm. 109 — BURGOS —

Automóviles Chenard & Walker.—Agencia de Burgos, Palencia y Valladolid

Magníficos chassis con motores de 4 y 6 cilindros, desde 8 á 10 HP, ruedas metálicas ó de madera, montado sobre ellos preciosas carrocerías á gusto del cliente, desde el precio más económico al más elevado

SOLIDOS — SILENCIOSOS — POCO CONSUMO

MOTOCICLETAS y BICICLETAS DE VARIAS MARCAS

Preciosos modelos para carrera, turismo y paseo, de caballero y niños de ambos sexos.

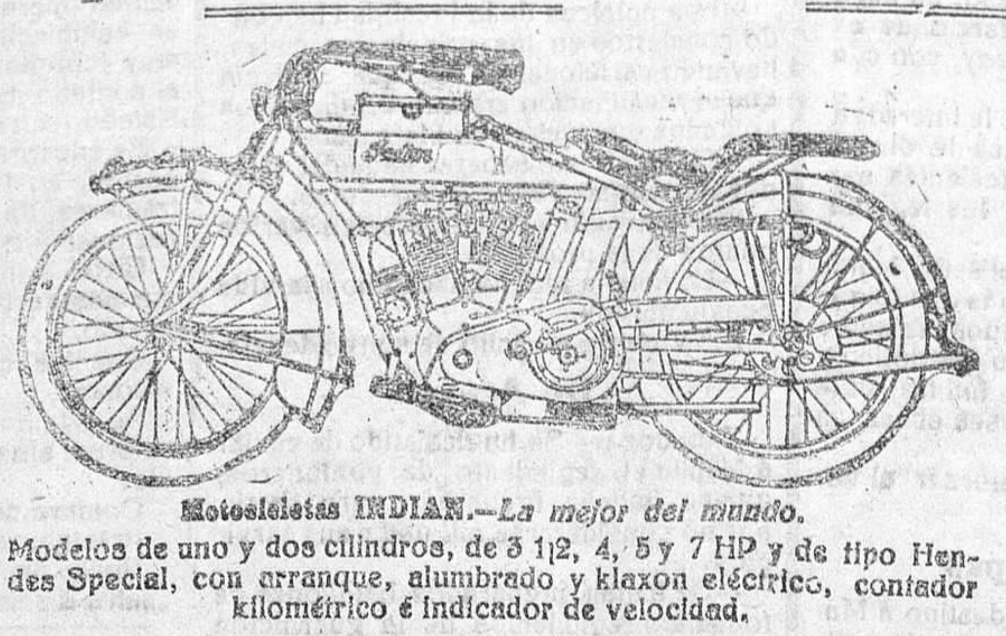

Motocicletas INDIAN.—*La mejor del mundo.*

Modelos de uno y dos cilindros, de 3 1/2, 4, 5 y 7 HP y de tipo Hendes Special, con arranque, alumbrado y klaxon eléctrico, contador kilométrico é indicador de velocidad.

STOCK MICHELIN
Vulcanización de neumáticos
Taller de reparaciones
CARGA DE ACUMULADORES
ESMALTAJE Á FUEGO
PIEZAS DE RECAMBIO
Inmenso surtido en toda clase de accesorios.
GASOLINAS
ACEITES
GRASAS, ETC., ETC.

Alquiler de automóviles á precios convencionales.

Casa de Saldos

Liquidación de todas las existencias con un 40 y 50 por 100 de descuento.-¡¡Todo á mitad de precio!!

Almirante Bonifaz, 15

Gabinete Ortopédico de Jerónimo Farré Gamell

ORTOPÉDICO DE LA CLÍNICA DE NIÑOS DE LA FACULTAD DE MEDICINA.

CALLE DE JUAN DE MENA, NÚMERO 23, 1.°—MADRID.

Hernias (quebraduras), deformidades de la espalda, piernas y pies.—Vientres voluminosos.—Descensos de la matriz, etc., etc.

Títulos que presentamos á la estimación del público:

1.° Nuestro Gabinete Ortopédico lleva 21 años de existencia. Por consiguiente, la solidez de nuestra reputación es hoy conocida en toda España.
2.° Durante la práctica de nuestra profesión jamás hemos construído un aparato sin ver y reconocer al enfermo previamente, pues estimamos que otra conducta, en cualesquiera circunstancias, le habría sido y lo sería perjudicial. Tratándose, sobre todo, de un aparato para hernia, el adquirirlo y colocárselo cuando no ha sido fabricado expresamente para uno (y esto, conviene tenerlo muy en cuenta, exige un conjunto de datos anatómicos que no puede suministrar el mismo herniado), supone, para el sujeto, una aventura terrible y un riesgo cuya consideración hace estremecer. Es tan grave ese peligro y además tan inmediato, como el que correría fatalmente todo enfermo que pretendiese curarse sus dolencias tomando una medicina cualquiera de las que hallare en un botiquín sin fijarse en otra cualidad, por ejemplo, que en su color.
3.° Somos inventores de los mecanismos esenciales de todos nuestros aparatos, que nada tienen que ver con los demás conocidos, y dirigimos personalmente su construcción en nuestros propios talleres.
4.° Respondemos siempre de su perfecta adaptación y sólo á base de este compromiso queda el cliente obligado con nosotros.
5.° Después de mil estudios y ensayos incesantes hemos logrado resolver el dificilísimo problema de moldear en caucho esponjoso, y el grado de blandura necesaria en cada caso, *las palas obturadoras de los aparatos herniarios* para ser aplicadas siempre que los anillos superiores presenten alteraciones fibrosas ó existan lipomas alrededor de las umbilicales, detalle que por su gran importancia sometemos á la consideración de los médicos.
6.° Somos también inventores, con patente en las principales naciones del mundo, de los pies de caucho dispuestos de manera que sin enlaces ó coyunturas, ni piezas, ni resortes supletorios de ninguna clase, imitan todos los movimientos del pie natural y que acoplamos á las piernas artificiales, fabricadas, para mayor perfección, sin tutores laterales de acero.
7.° Somos autores de la obra *Hernias y cuestiones enlazadas con su tratamiento*, libro de 290 páginas que ha merecido los más calurosos elogios de verdaderas eminencias médicas, el cual enviamos, á quien lo pide, franco de todo gasto.
8.° Finalmente, por sus estudios y trabajos, el fundador y director de este GABINETE ha sido recompensado con el honrosísimo nombramiento (caso tan excepcional que es único en España) de ORTOPEDICO DE LA CLINICA DE NIÑOS DE LA FACULTAD DE MEDICINA DE MADRID.

Nos permitimos recomendar á los médicos, que son los que tienen á su cargo la misión sagrada de ilustrar y dirigir á los pacientes, que exijan á los ortopédicos, y á cuantos se anuncian como tales, títulos equivalentes á estos que hemos reseñado como garantía de su capacidad y rectitud. Sólo así servirán á su clientela con el celo á que les obliga el desempeño de su altísima función social.

AVISO IMPORTANTE

Consulta ortopédica en BURGOS de once á una y de tres á seis, en el *Hotel Norte y Londres*, invariablemente los días 9 y la mañana del 10 de cada uno de estos meses: Febrero, Abril, Junio, Agosto, Octubre y Diciembre.

¿QUÉ ES LO QUE NECESITAN los DEBILITADOS, los FATIGADOS aquellos que tienen débiles los PULMONES y los BRONQUIOS?
Un ANTISÉPTICO y un RECONSTITUYENTE
Para casos tales, nada como la
SOLUCION PAUTAUBERGE
que en forma apropiada, reúne el antiséptico y el reconstituyente más poderosos: la Creosota y el Clorhidrofosfato de Cal.
Constituye el remedio soberano contra los CATARROS, las BRONQUITIS crónicas, la GRIPE, el RAQUITISMO y la ESCROFULA. Aumenta el apetito y las fuerzas, agota las secreciones y previene la
TUBERCULOSIS

N. AJURIA

13 Avenue de Clichy.—París

COMISIÓN Y EXPORTACIÓN

Omnibus para viajeros, automóviles de turismo y población, camiones de carga, motocicletas. Diferentes marcas americanas y europeas, nuevo ó de ocasión, en perfecto orden de marcha y con todas las garantías necerarias.
Actualmente hay camiones baratísimos para todas las capacidades.
En Burgos dirigirse á D. Joaquín Tinao, plaza de Prim, 24. Apartado de Correos número 13.

LA CASA más surtida y que más barato vende en Burgos las camas y muebles es sin duda alguna

LA GRAN BRETAÑA

Siempre grandes existencias. Siempre las últimas novedades
Siempre nuevos modelos. Géneros de absoluta confianza

Gran economía en todos sus precios

Antes de comprar camas y muebles visite esta casa para convencerse de su baratura

— — FABRICACIÓN ESPECIAL DE COICHONES METÁLICOS — —

CASA MUNGUIA. (Sucesor de Rebollo)

Plaza Mayor, 42, y Lain-Calvo, 9.-Teléfono núm. 88.-Burgos

Primera casa en confecciones de caballero, señora, niños y niñas

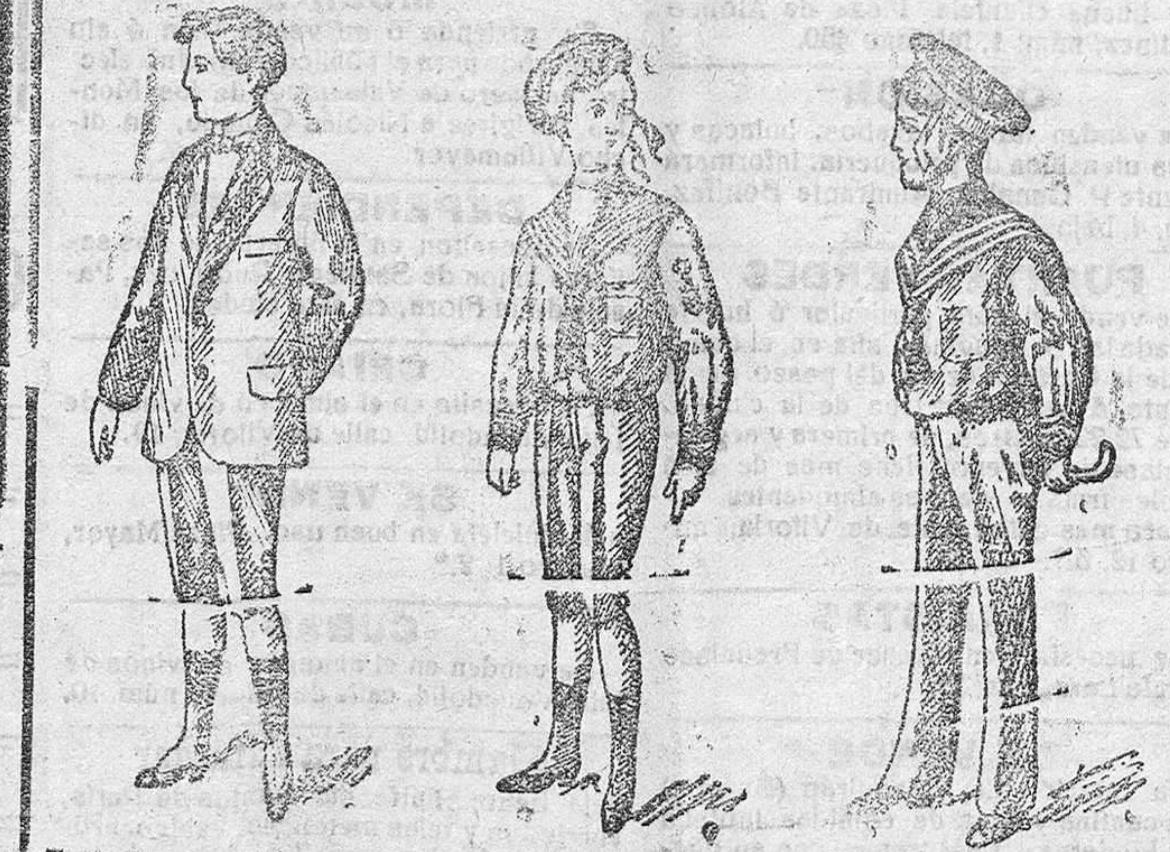

Trajecitos para jóvenes á 25, 30, 40 y 50 pesetas.
Trajecitos de vicuña á 15, 18, 20 y 25 pesetas.
Trajecitos de dril, de pantalón largo, á 28, 30, 35 y 40 ptas.

Ligas á 1 25 y 1 50; De cuero, 2 pesetas.
Gorritas de vicuña, en azul y color, á 2 50, 3 y 4 pesetas.
Calcetines de niño á 0 60, 0 70, 0 80, una peseta, 1 25 y 1 50.

Fábrica de cajas de cartón

ENCUADERNACIONES DE TODAS CLASES

PRECIOS ECONÓMICOS

Enrique Martinez

Lain-Calvo, 8.—Burgos

SOCIEDAD ESPAÑOLA DE COMERCIO EXTERIOR

MADRID

TRACTORES AGRICOLAS «BENZ» Y ARADOS

Coches de viajeros «Magirus», 18 asientos, alumbrado interior, calefacción potencia 40 HP., magneto «Bosch», carburador «Pallar».
Camiones «Stoewer», tres á tres y media toneladas.
Idem «Magirus», » » »
Camión «Buessing», tres toneladas.
Motores para combustible líquido, desde 5 HP. hasta 160 HP.
Locomóviles. Inyectores para combustible líquido. Motores Diesel. Apisonadoras y escarificadores «Compound». Máquina para clavar cajas. Material ferroviario. Máquinas y prensas para fabricar ladrillos. Molinos. Productos especiales de fundición, etc , etc.
Detalles al delegado-representante en Burgos y su provincia

DON JOAQUÍN ISLA Y LEIZAUR (Villarcayo)

Sanatorio quirúrgico del doctor Madrazo.-Santander

Teléfono número 491.

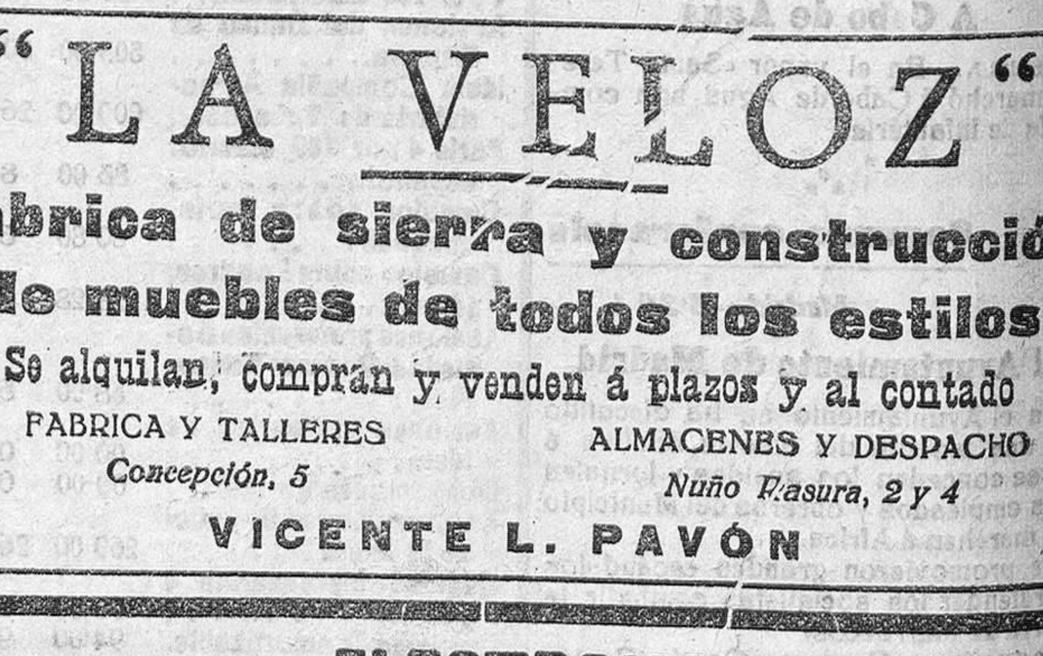

En este instituto se trata todo género de afecciones de CIRUGIA. Los dieciseis años que lleva desde su fundación y su numerosa estadística garantizan los resultados.
Para que todas las clases sociales puedan disfrutar de los beneficios de esta Clínica, se hallan establecidas tres categorías: pagando por estancia, 20 pesetas en primera, 10 en segunda y 5 en tercera.
En las dos primeras clases puede el enfermo estar acompañado de un individuo de su familia ó algún sirviente. Las consultas, por escrito, se dirigirán al Director, y para otros detalles al Gerente D. Luis Polo y Español.

"LA VELOZ"

Fábrica de sierra y construcción de muebles de todos los estilos

Se alquilan, compran y venden á plazos y al contado

FABRICA Y TALLERES — *Concepción, 5*
ALMACENES Y DESPACHO — *Nuño Rasura, 2 y 4*

VICENTE L. PAVÓN

ELECTROMOTORES

De corriente continua y alterna trifásica, llegados recientemente de Alemania y para **suministro inmediato**

PÍDANSE OFERTAS Á LA

A. E. G. Ibérica de Electicidad. S. A.

Dirección: Madrid, Nicolás M. Rivero, 8 y 10, y en Bilbao, Elcano, 25.

CALLOS

Las terribles molestias de los pies desaparecen completamente usando solo tres días el patentado

UNGÜENTO MÁGICO

No falla en un solo caso. Pregunte á cuantos lo han usado y oirá usted maravillas. Pídalo á farmacias y droguerías, 1'50.
Depósitos en Burgos: Amezaga y Cano, Espolón, 30, y Justo Martínez, Plaza Mayor, 45.

M.E.C.D. 2017