Diario de Burgos

Año XXII.--Núm. 6.345.--Burgos. | Imprenta, Redacción y Administración: calle de Vitoria, 16, bajo. Teléfono núm. 165. | Miércoles 6 de Marzo de 1912.

E. MORANCHEL, cirujano dentista.--Espolón, 2 y 4.

Agua de Borines

SIN RIVAL

para mesa, estómago, diabetes y artritismo

Venta en todas partes.

Pérez Olea, médico

Enfermedades de las vías urinarias y genitales.

CONSULTA DIARIA DE 1 Á 3 Y DE 6 Á 8.

Avellanos, 1 duplicado, 1.º

Dr. A. Carazo

Jefe de la Clínica Ginecológica del Hospital y Dispensario de San Julián y San Quirce.

PARTOS y enfermedades de la MATRIZ

Consulta diaria de once á una.

CALERA, NÚM. 13.

Consulta médico-quirúrgica

DOCTOR J. RODRIGUEZ,

Ex-interno de las Clínicas de Cirugía de la Facultad de San Carlos (Madrid) y ex-alumno de las de enfermedades de los ojos del Real Hospital del Buen Suceso é Instituto Oftálmico.

Horas de consulta: de once á una.

SAN JUAN, 61, 2.º

Doctor C. Urraca

OCULISTA

Consulta de 11 á 2.—Gratis á los pobres

LAIN-CALVO, 18, PRAL.

A. Santa Olalla, oculista

Consulta de once á una. Gratis á los pobres.

Plaza del Duque de la Victoria (antes del Arzobispo), 19, principal, derecha.

Escribiente.

Se necesita en calidad de oficial 2.º ó auxiliar, en la Notaría de D. Cesáreo Martínez y Conde. Burgos: Almirante Bonifaz, 19, 1.º

Ecos políticos

DESDE MADRID.

El Palacio de la representación nacional, fué ayer tarde teatro de un suceso que merece ser referido con todo lujo de detalles y pormenores, para que la opinión se dé cuenta exacta de los procedimientos puestos en práctica por los modernos gobernantes, y maneras ó, para mejor decir, formas que establecen, para interpretar la ciencia que, como tales gobernantes, deben cultivar. Ocurrió que, con arreglo á una ley aprobada en Junio, el Gobierno quedó autorizado para redactar el plan de siete mil kilómetros de carreteras, que tendrán preferencia para su construcción. El plan lo aprobó recientemente el Consejo de ministros, y la relación que, en su consecuencia, se envió á las Cámaras fué retirada el sábado, en virtud de una Real orden del ministro de Fomento, para corregir errores que se observaron.

Subsanados éstos el domingo, volvió á ser remitido el expediente á las Cámaras.

Esa retirada, sin previo conocimiento de los Cuerpos Colegisladores, dió margen á que los conservadores hicieran pública su más enérgica protesta contra tan incalificable incorrección, anunciando horas antes de que la sesión comenzara que ellos, en cumplimiento de su deber, formularían los oportunos cargos.

Llegó este rumor á oídos del ministro de Fomento, y cuando apenas hubo ocupado el banco azul, sobre el que se cernía la tormenta, pidió la palabra para explicar lo ocurrido, en punto á la rectificación de errores que contenía el expediente. Esta impaciencia del señor Gasset, rebatiendo censuras que públicamente aún no le habían sido dirigidas, causó natural extrañeza entre los comentaristas, que como contera á sus palabras, aplicaban las frases del conocido adagio «excusa adelantada malicia arguye.» La minoría conservadora no se dió por satisfecha con las palabras del ministro y por la autorizada voz de uno de sus individuos, el exministro señor Sánchez Guerra, púsose de manifiesto que no hay tales errores de copia corregidos, sino verdadera sustracción y sustitución de documentos, total y radical reforma de los mismos que constituían, en fin, un amaño.

Esto provocó las iras del señor Armiñán, que abandonando su escaño atravesó nervioso el hemiciclo, y saliendo por una puerta reapareció por otra del salón, cercana á los escaños que ocupan los conservadores, para llegar hasta el puesto desde el que hablaba el orador y pedirle airadamente algunos de los documentos de que se estaba valiendo para su valiente y minuciosa impugnación.

Esta actitud del diputado demócrata que, por su calidad de funcionario, estaba más obligado que ningún otro á observar en la Cámara temperamentos de prudencia, que no tuvo, mereció la recriminación de la minoría conservadora y de algunos otros lados de la Cámara, originándose con tal motivo el natural conflicto parlamentario.

Restablecido el orden, continuó el citado exministro su grave acusación contra el señor Gasset, quien, al tratar nuevamente de defenderse, no halló manera de exculparse y de explicar el hecho, sino volviendo á hablar de equivocaciones posibles por parte de las personas que hubieron de interpretar su encargo.

Llególe, por fin, el turno al diputado republicano señor Rodes, el cual demostró también que en la hoja del expediente de carreteras de la provincia de Lérida se han hecho modificaciones, por virtud de las cuales se han suprimido algunas de aquéllas, que antes figuraban en dicha hoja.

Abundando en las mismas ideas que el señor Sánchez Guerra, requirió la opinión sobre este asunto de los jefes parlamentarios de la Cámara.

Consumido el turno de las rectificaciones, luego de un descanso de cinco minutos, concedido al ministro de Fomento, descanso que se aprovechó para celebrar algunos cabildeos, presentóse á la Mesa una proposición incidental, firmada por los jefes de las minorías, que dice así:

«Los documentos traídos á la Cámara, sobre los que haya de ejercitarse el derecho de fiscalización, no podrán ser retirados, sino mediante el acuerdo de la Cámara ó del señor presidente, según el estado parlamentario del asunto».

Ante esta proposición, el señor Gasset creyó ver un voto de censura para él, y antes de que llegara á votarse, se dirigió al presidente del Consejo para proceder con arreglo á su dignidad; Sánchez Guerra negó que se tratara de voto de censura; insistió el primero en sus apreciaciones, y, por fin, el señor Canalejas solicitaba que la proposición quedase retirada.

Intervino Azcárate, diciendo que los ministros son siempre responsables de las torpezas de sus funcionarios; expresáronse en iguales enérgicos términos Salillas, Mella, Senantes, y, por último, el señor Maura, que estimó debía retirarse la proposición, para ponerla á debate otro día, con lo que el señor Canalejas se mostró conforme, ofreciendo para entonces el ministro cuantos datos sean necesarios para el esclarecimiento del asunto.

Algunos creen que no tendrá tiempo para ello.

La crisis será antes.

MENCHETA.

5 Marzo.

¿QUÉ ES ESO?

Cuarenta niños españoles muertos en un viaje

Con estos mismos títulos dice *La Correspondencia de España:*

Al leer hoy la *Gaceta* encontramos la siguiente lista, que repasamos una y otra vez, porque en la primera lectura nos parece absurdo todo lo que de ella se desprende.

Antes de comentar queremos que el lector pase por la misma impresión de asombro, mejor diríamos de terror, ante esa lista escueta, fría, sin adornos, y que, sin embargo, constituye el esquema de un drama espeluznante.

He aquí, textual, la nota de la *Gaceta:*

«El cónsul de España en Hondulu (suponemos que se tratará de Honolulu, capital de las islas Haway) comunica el fallecimiento de los súbditos españoles que á continuación se expresan, ocurrido á bordo del vapor *Willesden*, durante su viaje de Gibraltar á aquel puerto, en los días 20 de Octubre al 2 de Diciembre del pasado año:

José García, de un año de edad.
Victoria Sánchez Pérez, de uno ídem íd.
Sebastián Vellicis Pérez, de diez y nueve idem íd.
José García Ramírez, de uno y medio ídem íd.
Matilde Fernández, de tres ídem íd.
Concepción Cifuentes, de uno ídem íd.
Petra Moras Martín, de uno ídem íd.
Antonio Sánchez, de tres ídem íd.
Andrés Román Ramires, de tres ídem ídem.
Antonio Jenans Malco, de tres ídem íd.
Antonio Padilla, de seis ídem íd.
Francisco Camades Villanueva, de veintinueve ídem íd.
José Valero Espinosa, de tres ídem íd.
María Caravaca Vázquez, de diez meses ídem.
Ana Vázquez Merino, de un año ídem.
Manuel Pérez, de tres ídem íd.
José García Díaz, de uno ídem íd.
Alfonso Catalán, de tres ídem íd.
Asimismo comunica el citado cónsul las siguientes defunciones ocurridas en aquel lazareto desde el 4 de Diciembre de 1911 al 10 de Enero último.
Francisca Rodríguez, de diez y nueve meses de edad.
Isabel Gerule Saca, de cinco años ídem.
Juan Capella Luna, de treinta y seis ídem ídem.
José Marqués Rodríguez, de cinco ídem ídem.
Francisco López Chica, de quince meses ídem.
Francisco Rubales, de quince idem íd.
Juan Rubio, de catorce meses ídem.
Francisca Sánchez Mena, de tres ídem ídem.
Cristóbal Hernández, de dos años y medio ídem.
Ana Pérez Ortiz, de veintidós meses ídem.
Francisca Selva, de diez meses ídem.
José Durán Sevilla, de seis meses íd.
María Callejón López, de dos años íd.
Domingo Espinas, de dos ídem íd.
Margarita Sevilla, de veinticuatro meses ídem.
José Cabrera Cases, de catorce ídem ídem.
Francisco López, de diez y ocho ídem ídem.
Francisca Rodríguez, de dos años de edad.
Carmen Gallardo, de tres ídem íd.
Juana Serrano Amador, de seis ídem idem.
Ana Fernández Serra, de diez y seis horas.
Eustaquia Lázaro, de dos y medio años.
Cristóbal Delgado, de treinta meses.
José Blanco Río, de dos años.
Juan Espinar, de tres ídem.»

Leído esto, ¿qué comentarios pueden hacerse? ¡Cuarenta niños y tres personas mayores muertos en una travesía y, como prolongación de ella, en un lazareto!

¿Qué ráfaga siniestra sopló á bordo del *Willesden*? ¿En qué condiciones irían esos pobres viajeros, esas infelices criaturitas, embarcados en Gibraltar?

No es prudente añadir una palabra más á estas interrogaciones. El hecho es brutal, no conocemos otro semejante y estamos seguros de que el Gobierno, apenas lea estas líneas, que sacan el hecho del rutinario formulismo oficinesco, se apresurará á hacer una información, depurando responsabilidades, si las hubiere.

¡Cuarenta niños muertos á bordo! ¿No vale esto la pena de reflexionar un poco sobre la condición triste de los pobrecitos emigrantes?

Seguramente, si pudiéramos seguir paso á paso todo el proceso de esas muertes, reconstituiríamos, en muchas planas del periódico, el suceso más emocionante, más trágico, más conmovedor de cuantos han visto la luz en la Prensa española.

Comisión provincial

Sesión del día 5 de Marzo

Acuerdos tomados:

Entregar los hijos que tienen en el Hospicio á Hermenegildo Barbillo y Bonifacio del Campo, de Burgos.

Que queden sobre la mesa dos oficios del director de dicho establecimiento, referentes á la forma en que se ha de prestar el servicio por los médicos á los empleados, y del crecido número de acogidos que existen en la casa.

Señalar el día 20 del actual para celebrar la subasta de carbón para la casa de Beneficencia.

Informar que procede estimar el recurso de alzada interpuesto por D. Calixto Diez, de Zuñeda, contra un acuerdo del Ayuntamiento que le ordena dejar á disposición del municipio una finca que hace años viene cultivando.

Aprobar una certificación importante 335 pesetas, que corresponde abonar al contratista del servicio de acopios de piedra D. Romualdo Marina, de Aranda.

Idem otra de 249'97 pesetas que deben abonarse á D. Mariano Conde, de Gumiel del Mercado, por el mismo servicio.

Idem otra de 1.999'98 pesetas de don Gabriel Martínez, de Villafruela, por lo mismo.

Aprobar el acta de recepción y la liquidación general de los acopios de piedra de que es contratista D. Justo Asenjo Gutiérrez, de Burgos.

Informar que debe revocarse el acuerdo del Ayuntamiento de Fresneña que desestimó la denuncia de D. Severiano Gómez, referente á que D. Antonio San Román se había intrusado en la vía pública.

Idem que debe desestimarse el recurso de D. Francisco Guevara, de Quintanar de la Sierra, contra un acuerdo del Ayuntamiento que le ordenaba retirar la piedra que había depositado en la vía pública.

Admitir á D. Gabriel Soto la renuncia de los cargos de concejal y alcalde de Cueva de Juarros.

Idem á D. Roque Alonso la de presidente y vocal de la Junta administrativa de Quintanabaldo.

Hacer presente á D. Vicente Peña que acuda donde corresponda con su renuncia de presidente de la Junta administrativa de Robredo de las Pueblas.

Que quede sobre la mesa el expediente de reclamación contra la elección verificada para la renovación de la Junta administrativa de Villamayor del Río.

Interesar datos para informar el expediente de reclamación formulada por D. Saturnino Pascual, de Villasandino, contra un acuerdo del Ayuntamiento y Junta municipal, sobre nombramiento de inspector de carnes.

Idem para resolver el de construcción de un camino vecinal en término de Sotragero.

Idem para despachar el instruido á instancia de D. Enrique Aguirre, de Burgos, sobre que se le autorice para cortar varios árboles de la carretera de Oquillas á La Horra.

Autorizar al director de Obras públicas provinciales para llevar á efecto por administración el servicio de acopios de piedra para las carreteras de Peñaharada á Oña por Salas de Bureba y de Villanueva de Argaño al puente de Peral de Arlanza.

Dar cuenta á la Diputación del expediente sobre que se habilite el piso segundo del edificio del Consulado para clases de dibujo.

Conceder las siguientes pensiones de socorro de lactancia:

Por un mes, á Catalina Sixto, de Roa.

Por dos, á Bonifacio Maté, de Gumiel del Mercado; Segunda Ibáñez, de Briviesca, y Gumersindo Martínez, de Castrogeriz.

Por tres, á Pablo García, de Monasterio de Rodilla; Luis Alonso, de Rojas, y José Modamio, de Hontoria del Pinar.

Por cuatro, á Gregorio Calvo, del Sotillo de la Ribera; Francisco Castroviejo, de Belorado; Adrián Zamora, de Villafranca Montes de Oca; Bautista Alonso, de Cascajares de Bureba; Daniel Moreno, de Burgos; Mariano Maestro, Nicolás García, Ruperto Diez y Nicolás Diez, de Castrogeriz, y Mariano Crespo, de Rabanera del Pinar.

Por cinco, á Joaquín Fernández, de Aguas Cándidas; Luis Ruiz, de Pampliega, y Pedro Quintano, de Ciadoncha.

Por seis, á Francisco Fuentenebro y Marcelino Benito, de Aranda; Cristóbal Domingo, de San Juan del Monte; Eusebio Alonso, de Belorado; Claudio Sanz, de Villanasur Río de Oca; Juan Rubio, de Quintanilla San García; Manuel Sorrigueta, de Monasterio de Rodilla; Pablo Santa María, Buenaventura Martínez, Pedro Antón y Manuel Viñé, de Castrogeriz; Eleuterio Hortigüela, de Covarrubias; Martín Sierra, de Torrecilla del Monte; Basilio González, de Cabañes de Esgueva; Juan Hernando, de Fuentecén; Joaquín Ribote, de Roa; Vicenta Gil, de Santo Domingo de Silos; Valeriano Sierra, de Quintanilla San Román; José Bayona, de Villamayor de Treviño; Juan Barredo, de Barcina del Barco; Eloy Fernández, de Las Viadas, y Agustín Mardones, de Salazar.

Desestimar las peticiones de socorro de lactancia de Casto Moncalvillo, de Villagalijo, y Eusebio Diez, de Monasterio de Rodilla.

Ingreso en Telégrafos

AMPLIACIÓN DE PLAZAS

Por Real orden se ha resuelto que se amplíe por una sola vez el número de plazas de oficiales quintos de Telégrafos y proveer en la convocatoria recientemente verificada hasta el número de 203, dentro siempre de los calificados desde 204 puntos en adelante, y que los 84 que resulten admitidos, además de los 119 actualmente en la Escuela, queden en situación de alumnos supernumerarios para ingresar en ella al terminar el curso reglamentario de los 119 citados, debiendo igualmente quedar en expectación de vacantes á su salida de la misma.

Se exceptúan, por consiguiente, de dicha gracia todos los que no han alcanzado la calificación de 204 puntos.

Crónica militar

ASCENSOS

En el cuerpo auxiliar de Administración militar ascienden al empleo inmediato:

Auxiliar de primera D. Juan Orihuela, auxiliar de segunda D. Antonio Serrano, auxiliar de tercera D. Gregorio Arribas y escribiente D. Francisco Avila.

DESTINOS

Han sido destinados los siguientes jefes y oficiales de Ingenieros:

Teniente coronel D. Antonio Fernández Escobar, á excedente en la segunda región.

Comandantes: D. Julio Soto, á excedente en la quinta región; D. Luis Castañón, al Centro electro técnico; D. Manuel Mendicuti, al tercer regimiento mixto, y D. Ricardo Salas, al regimiento de Pontoneros.

Capitanes: D. Francisco del Valle, al Centro electro técnico; D. Rogelio Navarro, al sexto Depósito de reserva, y don Antonio Sánchez Cid, al primer regimiento mixto.

ORDEN GENERAL

Presentado en esta plaza el veterinario mayor D. Faustino Colodrón y Panadero, destinado de jefe de Veterinaria militar de esta región por Real orden de 27 de Enero último (D. O. núm. 21), se ha hecho cargo de su cometido, cesando en él el veterinario 1.º, con destino en el regimiento lanceros de Borbón, don Rafael Carballo Buendía, que lo desempeñaba interinamente.—Lo que de orden de S. E. se hace saber en la general de este día para el debido conocimiento. —El coronel jefe de E. M., accidental, *Edilberto Mariani.*

SERVICIO DE LA PLAZA PARA EL DÍA 7.

Parada.—San Marcial, Borbón y tercero montado.

Jefe de día.—Sr. Coronel de San Marcial, don Vicente Sarthou.

Imaginaria.—Otro de Lealtad, D. Francisco Vara de Rey.

Hospital.—San Marcial, 8.º capitán.

Reconocimiento de piensos.—España, 3.º ídem.

Pan.—San Marcial, 3.º ídem.

Vigilancia.—Un oficial de cada cuerpo.

Extraordinaria.—Un sargento y un cabo de Lealtad.

PARA NUESTROS SOLDADOS

Junta de señoras para allegar recursos para los heridos y familias de los muertos en la campaña del Rif.

	PESETAS
Suma anterior. . .	2.872 50
D.ª Aurea Casaval, viuda de Gómez	10
D.ª Francisca Pérez de Martínez	10
Recibido de D. Francisco Gallardo, como presidente de la *Tuna Escolar Burgalesa*, parte de lo recaudado en el Teatro, en la velada verificada el 25 de Febrero . . .	25
Total. . . .	2.917 50

TUNA ESCOLAR BURGALESA

Al dar por terminados nuestros cometidos y entibiar por ahora las gratas impresiones de todos cuantos actos hemos celebrado, creemos un deber ineludible trasmitir las gracias por medio de la prensa, ya que de palabra sería un trabajo ímprobo, á todas aquellas personalidades y autoridades que desde el primer instante de nuestra aparición se encontraron dispuestas con la benevolencia oportuna á dispensarnos protección y amparo.

Larga y pesada resultaría la labor si en las columnas de este periódico, que siempre ha mostrado afecto hacia nosotros, tratásemos detalladamente de todos cuantos espectáculos y fines benéficos hemos organizado, pero sí nos parece razonable señalar nuestro agradecimiento más sincero á la dignísima presiden-

Folletín del DIARIO DE BURGOS (14)

EL LADRÓN NOCTURNO

—Hace ya tiempo. Yo he sido el último en retirarme.

—¿Y no nos oirán si salimos?

Raffles sonrió maliciosamente.

—Amigo Bunny: veo que has comprendido. Ponte los zapatos de gutaperca, y apaga esa luz.

Llegamos hasta el recibimiento sin alguna dificultad.

Saltamos las verjas del jardín y nos encontramos en la carretera. Todo estaba en silencio.

—Ya he visto que Nipper y tú os ocupais de mí. La actitud de ese hombre me pareció muy amable.

Le conté cuanto me había dicho, y se apresuró á asegurar:

—Pues á pesar de todo, haré que se escriba. Ya le he dicho que nos encontramos en el campo de Philippi. Recuerda á propósito de este lugar los famosos versos de Shakespeare. Hemos llegado —dijo, señalando una ventana encendida por una tela metálica y en la que se destacaba con letras doradas la palabra: «Nasmith».

—¿Pretendes escalarla?

—Si tú me ayudas, será cosa de un instante; de lo contrario, tendré que emplear más tiempo.

Sacó su bolsita de herramientas y se dispuso á la maniobra.

—Voy á buscar en ese cuarto el dinero para la suscripción. Afortunadamente he traído mis llaves y la empresa no ha de ser difícil. Ahora, tú dirás si me ayudas ó si prefieres retirarte. Yo no te quiero comprometer.

—¿Lo has pensado bien, Raffles? Podrían sorprenderte.

—He dicho que voy á buscar unas cuantas libras para la suscripción. Si me pillaran, diría que el champagne me había sugerido esto, para obligar á Nasmith. Creerán que se trataba de una broma, y en caso contrario, arriesgaré gustoso el peligro.

De un salto Raffles se había agarrado al pretil de la ventana, y haciendo una violenta flexión pudo subir. Pero el saliente de la ventana era tan estrecho, que tuve que subir yo también para sostenerle mientras maniobraba. Cortó el telón metálico, hizo que el transparente subiera, y desapareció en el interior de la habitación.

Le seguí y me aposté en la puerta del despacho para avisar si alguien venía. Desde allí oía la respiración de Nasmith, que dormía en el piso alto. Raffles empleó cerca de veinte minutos en limar una de sus llaves para abrir la caja.

Al efecto, se valió de un procedimiento que había inventado. Era una bolsa de terciopelo, en la que introducía las dos manos con la lima y el objeto que quería limar. Así se apagaba todo ruido que pudiese producir el roce de los dos cuerpos metálicos.

Terminada la obra, nos descolgamos por la ventana y desandamos nuestro anterior camino.

Amanecía cuando nos encontramos bajo las arboledas de Stockley. Raffles me llamó la atención sobre una luz que le parecía ver en el cuarto de Nipper. Miré hacia allí y no pude ver nada.

—Hay luz en el cuarto de Nipper—insistió Raffles.—Te advierto que no es ahora la primera vez que la veo brillar. Ese hombre no tiene el sueño muy pesado, he podido comprobarlo.

Echamos á correr, y de repente Raffles se detuvo á escuchar.

—¡Bunny! —dijo, —ese hombre nos persigue. Corramos hasta que tú puedas; y si nos alcanza, déjame con él.

Corrimos con todas nuestras fuerzas. Yo me quedaba siempre á la zaga, pues Raffles era de los mejores corredores de Osford. La fatiga y lo difícil que se hacía respirar á causa de la niebla que cubría el campo, me obligaron á caer rendido.

Nipper, que efectivamente nos perseguía, saltó por encima de mí y cayó sobre Raffles, que se había detenido.

—Al fin te pillé—le dijo Nasmith, cuyo rostro estaba lleno de sudor.

—Pues tiene usted más suerte que nosotros—contestó impasible Raffles.—Temo que nuestro hombre se nos ha escapado.

—¿Qué quiere usted decir?—interrogó Nasmith asombrado.

—Mi amigo y yo íbamos persiguiendo á un ladrón. Estábamos en nuestra alcoba, cuando vi desde la ventana á un individuo que avanzaba por la calle descalzo, llevando las botas en la mano. Desperté á Bunny y bajamos á averiguar qué era aquello. Al vernos echó á correr como un desesperado. Ignoro de dónde vendría y qué interés pudiera usted tener en que no lo alcanzáramos. Ya nos llevaba bastante ventaja, cuando Bunny cayó rendido de fatiga y yo me detuve un momento para auxiliarle. Nuestro hombre había desaparecido.

—Debieras haberle seguido sin ocuparte de mí—dije mientras me incorporaba.

Entonces Nipper se apresuró á agradecernos nuestro comportamiento, invitándonos á que fuéramos á su casa.

Aceptamos, y nos obsequió con «whisky» y con cigarros, permaneciendo allí hasta muy entrada la mañana.

Aquella aventura ofreció la ironía de establecer una cordial amistad entre Raffles y su víctima.

Nunca he sentido alegría mayor que á la mañana siguiente al tomar el tren, viendo al pobre Nasmith que había venido á la estación y que nos despedía desde el andén, agitando repetidas veces su pañuelo.

Raffles, al leer el «Daily Mail», que se ocupaba del robo, exclamó:

—Hay un detalle que se ha escapado á ese buen hombre: la puerta de nuestra casa debió encontrarse por la mañana con los cerrojos pasados y nosotros le dijimos que habíamos salido por allí. Afortunadamente, nadie se ha fijado en esto.

Lo que había tomado Raffles de la caja de Nasmith sumaba cien guíneas. Al día siguiente envió en su propio nombre 25 libras para el fondo de la Escuela.

Y hubo una curiosa coincidencia: al mismo tiempo que el donativo de Raffles, llegaba uno muy espléndido de cien guineas á nombre de un desconocido que firmaba «Old Boy». Muchos atribuyeron aquel incógnito donativo al discurso de Raffles, reconociendo en el donante á Nipper Nasmith.

Volvimos á encontrar á éste en Philippi, y Raffles le dijo:

—Felicito á usted, porque he sabido á quién pertenece un espléndido donativo de cien guineas. Al fin ha contribuído á engrosar los fondos que usted mismo combatía. No lo niegue; usted dijo mucho en su discurso, pero al fin ha podido más su buen corazón.

—Diré á usted, amigo Raffles...

—No se moleste en replicarme. Pocos se hubieran portado como usted lo ha hecho.

—¿Pero qué le hace á usted creer que soy yo ese Old Boy?

—Lo dice todo el mundo, aplaudiendo la buena obra de usted. El nombre de Nasmith tiene hoy una envidiable popularidad.

En aquel hombre estaban luchando encontradas emociones.

—Nunca he gozado de popularidad—replicó,—ni aspiro á comprarla ahora. Voy á ser franco con usted...

—Insisto en que no tiene que decirme nada—interrumpió nuevamente Raffles.

—Ya ve que no debía haberse enfadado conmigo, cuando ensalcé su desprendimiento al hablar en la Asamblea... ¡Adiós, amigo Nasmith!

Este nos detuvo. Un extraño resplandor encendía su cara.

—Efectivamente — dijo.— Quiero ser generoso. En lugar de cien, daré doscientas guineas,

Raffles le felicitó por su acción, estrechando la mano de aquel hombre, á quien la popularidad había enternecido.

Al despedirnos de él me preguntó:

M.E.C.D. 2017

ta señorita Cachita Romeo, que con su brillante corte de honor supo dar realce á todos cuantos actos asistió; á la simpática señorita Casilda Gómez, que en la ciudad de Briviesca prestó su valioso concurso, presidiendo también los festivales de la «Tuna», y á la gentil presidenta de la estudiantina en Miranda de Ebro señorita María de la Eranueva; al dignísimo señor gobernador civil y alcalde de esta ciudad, á los centros instructivos y Círculos de recreo, á los presidentes honorarios de la «Tuna» señores Pérez Villarejo y Seisdedos, y, en general, á los nobles habitantes de este pueblo y á las hospitalarias ciudades de Briviesca, Miranda y Haro.

Del mismo modo consignamos nuestra profunda gratitud á las muy dignas autoridades militares, por sus atenciones para con nosotros.

Ayer fueron entregados al señor administrador de los Establecimientos de Beneficencia municipal y señora tesorera de la Junta de Damas, constituída para allegar recursos á los heridos y familias de los muertos en campaña, los productos sobrantes de la velada celebrada en el Teatro principal.

Hoy tiene lugar en el domicilio de la «Tuna» una reunión, con el fin de proceder al nombramiento de algunos cargos y organización de una benéfica fiesta, en la que tomarán parte gran número de alumnos del Instituto y Escuela Normal y á la que dispensará su apoyo la Junta de Damas de esta localidad.

Por la «Tuna Escolar Burgalesa».—El presidente, *Francisco Gallardo;* el director, *Pablo V. Maeztu;* el secretario, *José García Verdugo.*

Notas municipales

Oposiciones

El día 10 de Abril darán principio en el Ayuntamiento las oposiciones á dos plazas de escribientes del negociado de arbitrios, dotadas con el sueldo de mil pesetas cada uno.

Las instancias podrán presentarse hasta el día 20 del corriente.

* * *

Programa á que han de contestar los aspirantes á las plazas de escribientes de la sección de arbitrios municipales del Excmo. Ayuntamiento de Burgos:

PRIMERA PARTE.—EJERCICIO TEÓRICO.

Sección primera

1. Qué es municipio.—2. Qué es Ayuntamiento.—3. Qué se entiende por término municipal.—4. Clasificación de los habitantes de un término municipal, fijando sus diferencias.—5. Qué es padrón de habitantes y cómo se forma.—6. Quién nombra á los concejales que constituyen el Ayuntamiento.—7. Atribuciones de los Ayuntamientos.—8. Sesiones y modo de funcionar los Ayuntamientos.—9. Recursos contra los acuerdos de los Ayuntamientos.—10. Nombramiento de los alcaides y atribuciones que les confiere la ley como presidentes de las corporaciones y como autoridades gubernativas.—11. Nombramiento de los tenientes de alcalde, derechos y atribuciones que tienen.—12. Procuradores síndicos y funciones que desempeñan.—13. Qué son los alcaldes de barrio.—14. Idea de los servicios municipales en que intervienen los Ayuntamientos.—15. Juntas municipales, nombramiento de las mismas y atribuciones especiales que la ley les confiere.—16. Estadística en general y datos especiales que deben de llevar los Ayuntamientos en sus registros.—17. Contratos municipales, disposiciones legales por que se rigen.

Sección segunda

1. Hacienda municipal é ingresos que la constituyen.—2. Recaudacion y administración de los fondos municipales.—3. Qué es presupuesto, sus clases, su objeto, cuándo y por quién se confeccionan. Recursos contra los mismos.—4. Qué se entiende por arbitrios. Sus clases. Cómo se hacen efectivos. En caso de resistencia á su pago, qué procedimiento se emplea. Recursos contra la imposición de arbitrios.—5. Impuesto de cédulas personales. Sus clases. Procedimiento para su cobro.

SEGUNDA PARTE.—EJERCICIO PRÁCTICO

Elementos de Aritmética.—Formación de un padrón ó matrícula para el cobro de arbitrios.—Instrucción de un expediente de apremio.—Redacción de comunicaciones.

Hermandad del Calvario y Santo Entierro

Suscripción abierta á fin de allegar recursos para la procesión del Viernes Santo de este año, y mejorarla cuanto se pueda.

	PTAS. CS.
Excmo. é Ilmo. Sr. Arzobispo, presidente honorario.	25
D. Angel Ortega y Arnais, presidente efectivo.	50
D. Juan Antonio Castillón, vicepresidente.	10
D. Francisco Rueda, abad.	5
D. José María Fernández Cavada, vocal de la Junta.	25
D. Pedro Moral, id. id.	5
D. José Miguel Oliván, id.	25
D. Gorgonio Vicente, id.	3
D. Alejandro Dominguez, id.	15
D. Manuel Araujo, id.	5
D. Daniel González Miguel, vocal secretario.	5
Total.	173

Segundo Congreso internacional de Ciencias administrativas

En el gobierno civil se constituyó ayer la Junta provincial de propaganda de dicho Congreso, que se celebrará en Madrid en la primavera del año 1914, adoptando los siguientes acuerdos:

1.° Designar vicepresidente á D. Juan Merino, presidente de la Excma. Diputación provincial, para dirigir todos los trabajos relacionados con el fin que se persigue, dados los muchos que ya tiene el presidente con el cargo de gobernador.

2.° Dirigir una circular á los alcaldes de las cabezas de partido, llamándoles la atención sobre la Real orden de la presidencia del Consejo de ministros de 18 de Enero último, para la celebración del Segundo Congreso internacional de Ciencias administrativas, publicada en el *Boletín Oficial* núm. 27, de 3 de Febrero próximo pasado é invitándoles á que, bajo su presidencia, organicen las comisiones locales respectivas, á fin de favorecer la concurrencia al Congreso y la presentación de trabajos á los temas que á su debido tiempo la Comisión organizadora central dará á conocer.

NOTICIAS

Después de muchos años de vida mercantil, ha decidido retirarse de los negocios nuestro estimado amigo D. Casimiro Ajuria, y al efecto se ha disuelto la sociedad ante el notario de este ilustre colegio D. Teódulo Santos y Santos, habiéndose hecho cargo del activo y pasivo D. Mariano y D. Nestor Ajuria y don Joaquín Tinao, hijos é hijo político, respectivamente, del D. Casimiro, los que continuarán con la misma denominación de Ajuria y Tinao.

Con toda felicidad ha dado á luz un hermoso niño la esposa de nuestro querido amigo D. Pedro Tena y Sicilia, secretario de la Excma. Diputación provincial.

La guardia civil de Miranda de Ebro ha detenido en aquella ciudad á Jesús Suárez González, natural de Madrid, y Rafael García García, de Zaragoza, de oficio carteristas, cuyos sujetos intentaron sustraer las carteras que llevaban en sus bolsillos D. Mateo Piñeiro, vecino de Cuzcurrita (Logroño), y D. Licerio Oviedo, de Santa María Rivarredonda.

La guardia municipal ha decomisado una pequeña cantidad de pan, falto de peso.

En la Secretaría municipal, negociado de Elecciones, pueden hacerse cuantas reclamaciones sean justas, acerca de inclusiones, exclusiones ó rectificaciones en las listas electorales, así como los cambios de domicilio, á fin de que cada elector aparezca en las nuevas listas en su correspondiente distrito y sección.

Por los agentes de vigilancia señores Carrera y San Nicolás han sido detenidos dos individuos licenciados de presidio, los cuales, por confidencias, se sospechaba tenían preparado algún timo por los procedimientos ya conocidos.

Se les ocupó un formón é ingresaron en la cárcel á sufrir quincena.

TIENDA-ASILO.—En el día de hoy se han suministrado 364 raciones.

D.ª Ana Bartolomé Lázaro, ha obsequiado á 50 pobres con otras tantas comidas completas, en memoria de su querido tío D. Víctor Peña (q. e. p. d.)

El Consejo Superior de Protección á la Infancia y Represión de la Mendicidad, en su última sesión plenaria, ha aprobado las propuestas de recompensas que se otorgan á los interesados en el tercer concurso de premios, correspondiente á 1911.

Se concede diploma de mérito al ilustre burgalés D. Andrés Manjón, fundador de la benéfica institución de las Escuelas del Ave María.

La *Gaceta* de ayer publica una relación de los alumnos del tercer curso de la Escuela de Estudios Superiores del Magisterio, que pueden efectuar las prácticas que dispone el art. 57 del Real decreto de 10 de Septiembre de 1911.

En ella figura la distinguida señorita D.ª María Victoria García Obesso, hija de nuestro querido amigo D. Pedro J. García de los Ríos, que con tanta brillantez ha seguido sus estudios y á la cual se nombra profesora auxiliar de la escuela graduada de Segovia, con el sueldo de 1.375 pesetas anuales.

Reciba la más completa enhorabuena.

SOL Y SOMBRA.—El número 832 de este semanario, correspondiente al día 7 del actual, es interesantísimo. He aquí el sumario:

Las víctimas del toreo: Los hermanos Romero, por *Recortes*. (Ilustración de Elejondo).—Cuatro cuartillas, por *Don Silverio*.—Recuerdos de ayer: *Frascuelo* en la corrida de la Cruz Roja, por *El Bachiller González de Rivera*. (Ilustrado por Sánchez Solá).—Boda de *Pataterillo Mexicano*.—Información de las corridas celebradas en Madrid, Barcelona, México, Mérida, Tenango, Guadalajara (México) y Valencia (Venezuela).—Estafeta taurina.—Bufete taurino.

Encierra tan notable número un magnífico retrato del crítico taurino D. José Trabado *Don Silverio*.

RETALES

de bordado cedemos por menos de la mitad de su valor. «Bon Marché», precio fijo, Espolón, 6.

ANTONIO LARROSA

Ha trasladado su comercio de tejidos á la plaza Mayor números 62 y 63, entre el *Cine y el Café de Candelas*, interin se llevan á efecto las obras que se están ejecutando en sus casas. En dicho local se sigue haciendo liquidaciones á precios muy ventajosos.

MUY IMPORTANTE

En la peluquería de «El Centro», Plaza Mayor, 4, se compra pelo en mata, pagándolo á muy altos precios.

LA EXTREMEÑA

Gran salchichería de Manuel Sánchez

Especialidad en lomo embutido, salchichón de Vich, chorizo de lomo (especial para crudo), cecina superior de vaca, longaniza de lomo, morcillas finas de lomo, y superiores morcillas extremeñas.

SAN LORENZO, 38 Y 40.

LA GRAN BRETAÑA

Toda persona que desee comprar camas y muebles á precios baratísimos, que visite esta casa, por ser la más surtida y la que más barato vende en Burgos. Géneros garantizados.

CAJA DE AHORROS

Se admiten imposiciones desde *una* hasta *cinco mil* pesetas, al interés anual del 3 por 100.

Los reintegros se pagan en el acto.

De diez á doce y de seis á ocho.

Los días festivos, de once á doce.

CÍRCULO CATÓLICO DE OBREROS

Concepción, 28, primer piso.

La acreditada sastrería de Pedro Martínez, establecida en la calle del Cid, se ha trasladado al Espolón, 42, acera del Suizo.

Neurastenia y debilidad se curan con *el mejor tónico* VINO PINEDO

NUTRE Y FORTIFICA

Desconfiad de las imitaciones.

CUARESMA

Buen surtido en bacalao Langa, Escocia, Islandia y Noruega, conservas de pescados, hay langosta, langostinos, calamares rellenos y en su tinta, Thón Mariné, salmón, congrio, merluza, angulas, besugo asado, sardinas sin espinas con trufas, con limón, en aceite, en tomate y en escabeche; frutas en almíbar y al natural: chocolates hechos á brazo, cafés, thés y azúcares; legumbres de todas clases: espárragos, alcachofas, guisantes y champignons: vinos de Rioja, tierra de Madrid y Valdepeñas; Jeréz, Málaga y moscatel, aguardiente y licores, todo embotellado y por litros; especialidad en toda clase de vinos para enfermos.

21, Plaza de Prim, 21, «El Buen Gusto» teléfono 105, sucursal: Villalón, 1, teléfono 73.

El notable ortopédico de Madrid, don Jerónimo Farré Gamell, autor de uno de los métodos más renombrados para el tratamiento mecánico de las hernias.

(Aconsejamos á nuestros lectores que se fijen en el anuncio inserto en cuarta plana).

LAS DIARREAS CRONICAS.—Son eficazmente combatidas por las aguas de BELASCOAIN, que están indicadísimas en aquellas personas anemiadas con motivo de padecimientos intestinales y en aquellos convalecientes de enfermedades en que ha quedado tendencia á la diarrea, ó ésta se presenta por pequeños enfriamientos ó impresiones morales.

Por la mañana, al levantarse, ¿tiene la lengua sucia, mal olor de aliento, está bilioso, tiene aguas de boca? Después de las comidas, ¿tiene usted eructos agrios, gases, pirosis, vahídos, pesadez de cabeza, ruidos en los oídos, sofocación, opresión, palpitaciones al corazón? Tome usted el Elixir Estomacal de Sáiz de Carlos y se pondrá bien.

Las grandes cantidades de *Agua Colonia Orive* que se gastan en España se explican por su superioridad incomparable y su baratura sin igual y por las facilidades de su adquisición. Por 8'50 pesetas 2 litros. 16 pesetas 4 litros, se manda franca estación, pidiéndola á Logroño á su autor, remesando su importe.

El mejor remedio para combatir el estreñimiento son los *Grains de Vais*, laxantes, purgantes y depurativos. Dosis: uno ó dos granos al cenar. Venta en Farmacias.

INFLUENZA · RACHITIS · ANEMIA · CLOROSIS

VINO AROUD

CARNE-QUINA-HIERRO

El más poderoso Regenerador.

Diario de avisos

Notas religiosas

SANTOS DE MAÑANA.

Santos Tomás de Aquino, Patrono de los Estudios católicos, Revocato, Saturnino y Teófilo.

CULTOS.

San Cosme y San Damián.—Durante el mes de Marzo, dedicado á San José, á las seis y media de la tarde el Santo Rosario y ejercicio propio del mes.

Capilla de las Hijas de María Inmaculada para el servicio doméstico (Santa Clara, 60).—Ejercicios espirituales para sirvientas, dirigidos por el R. P. Alfredo Martín, de la Compañía de Jesús.

Mañana.—Cinco y media, misa; seis, meditación.

Tarde.—Tres y media, lectura; cuatro, Santo Rosario; cuatro y cuarto, plática y cántico; cuatro y tres cuartos, meditación.

Boletín Oficial

El *Boletín Oficial* de la provincia, correspondiente al día de hoy, contiene lo siguiente:

Dirección general de Obras Públicas.—Autorizando á la Sociedad hidro-eléctrica «El Porvenir de Burgos», para ampliar hasta 6.000 litros el caudal de 3.000 litros concedidos con fecha 8 de Septiembre de 1904.

Comisión provincial.—Subasta de suministro de racionado para el Hospicio.

Depositaría provincial (Caja especial de fondos municipales).—Cuenta del mes de Noviembre.

Gobierno civil.—Información durante 15 días en la solicitud de declaración de utilidad pública del camino vecinal que de Haza vaya á enlazar con la carretera de Valladolid á Soria.

Administración de contribuciones.—Matrícula de la contribución industrial y de comercio de esta capital para el corriente año de 1912. (Continuación).

Providencias judiciales.

Subastas

La Comisión provincial ha señalado el día 21 del corriente, á las doce, para la celebración de la segunda subasta de los artículos que constituyen el segundo lote del racionado con destino á los acogidos, amas internas del Hospicio y presos de la Cárcel Correccional, en esta forma:

19.856 kilógramos de carne, á pesetas 1,35.

5.197 idem de tocino, á pesetas 1,90.

La duración de la contrata será por el plazo de un año, á contar desde el día primero del mes siguiente al en que tenga lugar la adjudicación definitiva del servicio. Al finalizar dicha contrata se entenderá prorrogada hasta la adjudicación de otra nueva para el mismo servicio mediante subasta.

Los pliegos podrán presentarse en la secretaría de la Diputación todos los días hábiles, de nueve á una, hasta el día 20 del actual.

Casa de Socorro

Han sido curados:

Dionisia Ortega, de 36 años, de una luxación del carpo derecho, por una caída.

Francisco Otero, de 20, le fué extraída un partícula de serrín del ojo izquierdo.

Pedro Rivera, de 8, de una herida contusa en el dedo índice derecho, producida con una piedra.

Hacienda

Libramientos para mañana:

D. Ignacio Vallejo, D. Isaac Vadillo, D. Antonio López y D. Emilio Delgado.

Registro civil

Defunciones.—Félix Maté Sáinz, de Burgos, 15 días, Arco de San Esteban 4.

Nacimientos.—Luis Gonzaga Tena é Ibarra.

Audiencia

Señalamientos para mañana:

SALA DE LO CIVIL.

Pleito procedente del juzgado de Sedano, entre D. Manuel Galío y D. Pablo Rodríguez, sobre apelación de un auto; ponente, señor Martínez; defensores, licenciados Cuesta (D. M.) y Pérez Díaz; procuradores, Echevarrieta y Martínez López; relatoría del Lic. Pérez Navarro.

Abastos

En el romaneo verificado esta mañana en el matadero público de esta ciudad, de las reses degolladas ayer, han resultado los pesos siguientes:

Carne de reses vacunas y lanares	2.241	kilos
Id. id. de cerda	985	»
Despojos de ambas clases	358	»

por cuyos conceptos, incluyendo los derechos de matadero, se han recaudado 802'45 pesetas.

Reses degolladas hoy: bueyes, 9; carneros, 3, y cerdos, 10.

El tiempo

Observaciones meteorológicas del Instituto en el día de hoy:

Barómetro: á las ocho de la mañana, 691'0, á las cuatro de la tarde, 689'0

Temperaturas: máxima sol, 14'0, máxima sombra, 8'4; mínima sombra, 4'0.

Dirección del viento: á las ocho de la mañana, S. O., á las cuatro de la tarde, O.

Por telégrafo

Madrid...11 m.

Gaceta

Extracto del número correspondiente al día de hoy.

Real orden del ministerio de la Gobernación declarando que el artículo 23 de las Ordenanzas de Farmacia, en concordancia con las disposiciones dictadas para su cumplimiento, autoriza únicamente á las viudas de farmacéuticos, hijas solteras ó hijos varones menores de edad, para continuar al frente de la farmacia que fué de su esposo y padre, respectivamente, con el necesario regente.

—Anulando las circulares de Septiembre y Octubre pasados, referentes á las procedencias de Cetigne y puertos de Servia.

—Estado de los nacimientos, matrimonios y defunciones, ocurridos en las provincias de España durante el mes de Diciembre pasado.

El Banco de España

Se han reunido los accionistas del Banco en Junta preparatoria de la que se celebrará el próximo domingo.

Se nombraron los accionistas asociados, leyéndose la memoria del ejercicio de 1911, según la cual, las ganancias del Banco en dicho año fueron de 61 millones, de los que deducidos los gastos, quedan líquidos 40 millones.

Esta cantidad se ha descompuesto en 28.800.000 pesetas que se repartirán como dividendos entre los accionistas; 8.000.000 por pagos de tributos á la Hacienda pública y 2.500.000 para adquisición de oro y aumentar las reservas de este metal.

Sobre un debate

Apropósito de las declaraciones hechas por el señor Sánchez Guerra en el Congreso, atribuyendo al presidente de la comisión técnica del plan de carreteras, determinadas facultades, D. Ricardo Aguilera y don Sebastián Gómez Velasco han escrito á D. Luis Barcala, manifestándole que le autorizó la comisión para firmar todos los documentos relacionados con el asunto, en ausencia del presidente, y que está identificada la comisión en sus decisiones y propuestas, habiendo realizado su misión de común acuerdo.

De Melilla

MELILLA.—A pesar de la actitud pacífica de la harka, se reciben noticias de que se dispone á atacarnos.

Continúa la preparación de las columnas para castigar á los rebeldes.

—En el camino de Arruit se cayó del caballo el teniente de Alcántara D. Juan Bernal Muñoz, fracturándose una pierna.

—Se ha celebrado con gran animación el zoco de Ain Venahal á cuatro kilómetros de Zeluán, habiendo asistido muchos moros de Ulad Seitut.

Dos compañías del regimiento de Extremadura y una sección de caballería se encargaron de mantener el orden.

—Las hogueras que se vieron en el campo enemigo han producido efecto entre los rebeldes, principalmente en los benibuyagis, que se dirigieron al campamento del Kert.

Numerosos grupos de dicha kabila pasaron por el zoco de Zebuya, fuera del alcance de los cañones de la posición de Harcha.

En Bu-Ermana se ha notado gran movimiento.

Parece que los enemigos se concentran detrás de Tikermin, hacia Zebuia.

A pesar de la alarma producida se duda que la harka se atreva á atacar las posiciones.

—El general Navarro, restablecido de su enfermedad, ha marchado á posesionarse del mando de la brigada de cazadores.

Consecuencias de una huelga

CASTELLÓN.—La agrupación de embarcadores ha recibido un telegrama de Inglaterra, diciendo que la huelga se agrava, sin perspectivas de un inmediato arreglo.

Se ordena que se suspenda toda clase de embarques para Inglaterra.

El telegrama ha causado gran impresión.

Continúa el cierre de almacenes.

De seguir la huelga, dentro de una semana se cerrarán todos.

Una botadura

FERROL.—En el astillero se ha lanzado al agua una machina flotante, construída por la Sociedad Española de construcciones navales.

La botadura fué presenciada por la comisión técnica y los empleados de la Sociedad.

Dentro de un mes quedará en condiciones de prestar servicio dicha machina, que podrá elevar pesos de más de 100 toneladas.

Después que se termine fondeará al costado del acorazado *España*, para instalar la artillería gruesa.

Una huelga

SANTANDER.—Continúa la huelga en la mina de San Salvador.

Han abandonado el trabajo 700 obreros más.

El gerente no acepta la petición que formulan los huelguistas.

Mañana se llamará al trabajo, y si no acuden los obreros, el gerente procederá como juzgue oportuno.

Una riña

SAN SEBASTIÁN.—En el pueblo de Orio, riñeron tres jóvenes, resultando herido uno de ellos, á quien arrancó de un mordisco su contrincante el pabellón de una oreja.

En Alemania

PARÍS.—Dicen de Berlín que se agrava la situación en la cuenca minera del Rhuz, alejándose las probabilidades de una inteligencia entre patronos y obreros.

En toda Alemania se sienten las consecuencias de la huelga inglesa.

Los vapores de Hamburgo han reducido á la mitad sus servicios.

En Austria

PARÍS.—Según noticias de Viena, la Unión de mineros de Austria ha entregado á los directores de las minas una petición de aumento de salario.

En Francia

PARÍS.—En los puertos franceses nótanse los daños originados por la huelga inglesa.

Desde el sábado ningun buque carbonero ha llegado á los puertos de Saint Malo, Saint Servan y Brest.

Numerosos descargadores carecen de trabajo; ha aumentado el precio del carbón y se ha suspendido el servicio de viajeros entre Saint Malo é Inglaterra.

En Norteamérica

PARÍS.—En los Estados Unidos se teme una agitación de los mineros, cuyos contratos expiran en 31 de Marzo.

Han empezado ya á reclamar aumento de salario.

Crónica teatral

Anoche se verificó en la Princesa el beneficio de Fernando Díaz de Mendoza, estrenándose la comedia en tres actos *La Princesa Rosalinda*, original del laureado escritor D. Ramón del Valle Inclán.

El teatro se hallaba completamente lleno de público.

También asistieron los Reyes, tributándoles el público muestras de respetuosa simpatía.

La obra alcanzó un franco éxito, siendo muy aplaudida.

Lo mismo el autor que los actores fueron llamados repetidas veces á escena.

Un suicidio

En un cuarto de baño, del Casino de la Bolsa, se suicidó anoche, á las diez, el agente de cambio y b... D. José María Valle Orense, d... rándose un tiro en la boca.

Se ignoran los móviles que le... pulsaran á poner en práctica tal... solución.

Desgracia por imprudencia

VITORIA.—En el cuartel que... pa el regimiento infantería de G... púzcoa, se hallaban varios sarg... jugando.

A uno de ellos, llamado Ma... Zapata, ocurriósele sacar una p... del bolsillo y apuntar con ella... compañero Antonio Hernández... ciéndole en broma que le iba á m...

Oprimió, en efecto, el gatillo, ... yendo descargada el arma, y sal... tiro, hiriendo gravemente en la... beza al desgraciado Hernández.

El agresor, que sufrió una ter... impresión al ver herido á su am... se entregó á las autoridades militar...

Última hora

Por teléfono

Madrid...6 t...

Consejo de ministros

El Consejo celebrado esta ma... en Gobernación comenzó á las ... durando hasta la una y media de... tarde.

Luego recibió el señor Ca... los periodistas, diciendo que los... nistros almorzaron en Gobern...

En el Consejo trataron de m... cuestiones, cambiando impres... sobre los debates parlamentar...

El señor García Prieto expu... trabajos que realiza la comisión... ta que entiende en los asuntos... nistrativos de Marruecos.

Sobre el incidente de Larach... nifestó que tiene menos importa... de la que se le ha dado y que... habla con Mr. Poincaré, bus... una fórmula satisfactoria, hab... buenas impresiones.

No es cierto que el coronel Fe... dez Silvestre se opusiera al d... barco de material telegráfico... trataban de realizar los francese... nombre del sultán. Lo que sí... advertir que, estando pendientes... negociaciones, no podía autori... desembarco sin un acuerdo de... Gobiernos de España y Francia.

Luego se trató ampliamente... huelga de Inglaterra y de las c... cuencias que pueda acarrear... cual preocupa mucho al Gobier...

Hace días se envió una circ... los jefes de los distritos mine... comendándoles que forzaran la p... ducción, para atender á las ne... dades.

Contestaron algunos que para... necesitaban aumentar el núme... obreros piqueros, que fácilmente... se improvisan, y aumentar á la... los vagones de transporte.

En vista de ello, se ha indic... los obreros faltos de trabajo de... regiones, que vayan á Asturias y... allí se les darán facilidades para... contrario.

Además se ha pedido á las em... sas que aumenten los vagones... transporte.

Mañana se verificará una re... de representantes de las emp... navieras, ferroviarias y de ele... dad, con el alcalde, directores... tros de Fomento, Marina, Gob... ción y señor Canalejas, en la que... tomarán acuerdos de importan... ra evitar que aquí haya una h... forzosa, que acarrearía tremen... perjuicios.

Se aprobó en el Consejo un... diente sobre canje de una c... Beneficencia.

El señor Jimeno dió cuenta... tudio que ha hecho de la peti... los comisionados vasco-navarr... bre autonomía de las Diputa... para nombrar los maestros, q... do encargados el ministro de I... cción Pública y el señor Canal... hablar á dichos comisionados.

El señor Gasset trató del... reparación de carreteras, en... ha informado el negociado, p... aumento de la consignación.

Finalmente, el ministro de A... fra presentó los expedientes... arriendo de un local para la... Militar en Vigo é indulto del... turista Sagristá.

El señor Gasset se mostraba... fecho ante los periodistas, di...

—Ya han visto ustedes que... fendí como gato panza arriba...

Firma de Guerra

El Rey ha firmado los sig... decretos:

Disponiendo que el general... gada D. Pedro de la Brena, ... el cargo de jefe de Estado Ma... la Capitanía general de la segu... gión, y pase á la sección de... por haber cumplido la edad... mentaria.

—Nombrando para la anter... cante á D. Ramón Domingo... que desempeña igual cargo en... región.

—Disponiendo que el inte... D. Angel Escolar, cese en el... intendente de la 4.ª región y p... la reserva, por edad.

—Nombrando para sustituirle... D. José Sárraga, actualmente... igual cargo en la primera reg...

M.E.C.D. 2017

EL CENTRO.—Gran peluquería, Plaza Mayor, número 4, (junto al Café Suizo)

—Nombrando intendente de esta región á D. Norberto Viqueira, vocal de la Inspección general de los establecimientos de instrucción é industria militar.

—Idem para este cargo al intendente de división D. Manuel Fábregas, que se halla en situación de cuartel.

—Proponiendo á los coroneles de Caballería D. Francisco Ampudia y D. Joaquín Palomino para el mando de los regimientos de cazadores de Taxdirt y Villarrobledo, respectivamente.

—Idem al teniente coronel de la propia Arma D. Jaime Olesa, para el mando del escuadrón cazadores de Mallorca.

—Confiriendo el mando del regimiento de Murcia y zona de Lugo, respectivamente, á los coroneles de Infantería D. Enrique Amado y don José Nera.

—Concediendo la cruz de María Cristina de primera clase, al capitán de Caballería D. José Barbeta.

Congreso

Se abre la sesión á las 3'55, presidiendo el conde de Romanones.

En el banco azul los señores Canalejas, Barroso, Pidal y Gasset.

El señor Espada contesta á una alusión que le dirigió anteayer el ministro de Fomento, sobre el ferrocarril de Puertollano.

(Sigue la sesión.)

Senado

Se abre la sesión á las 3'45, presidiendo el señor Montero Ríos.

En el banco azul los ministros de Instrucción Pública y Estado.

El señor Allende Salazar dice que en el *Diario de Sesiones* ha aparecido la comunicación dirigida al presidente del Congreso por el funcionario de Fomento señor Aguilera, y protesta de ello.

También aparecen la contranota del señor Burgos y el acuerdo del Consejo de Estado.

El señor Montero Ríos contesta que el *Diario de Sesiones* no se hace con intervención de la Mesa, por imposibilidad de efectuarlo, sino que sólo se realizan las correcciones de los senadores que intervinieron en la sesión.

Añade que se acordó imprimir el expediente íntegro y promete enterarse para imponer los debidos correctivos.

(Continúa la sesión).

Jura de banderas

La jura de banderas se verificará en Madrid probablemente el domingo 24 del actual.

Enfermo

El hijo del ministro de la Guerra continúa en el mismo estado de gravedad.

De Marina

CARTAGENA.—El torpedero número 2 ha efectuado pruebas entre 24 y 25 millas, para revoluciones, velocidades, etc.

—El *Osado* marchó á Tánger, con personal del *Reina Regente*.

El conflicto empeora

LONDRES.—De todas las regiones anuncian nuevos cierres de fábricas y suspensión de trabajos.

Comienza á experimentar las consecuencias del conflicto la navegación, especialmente la de cabotaje.

Además de los mineros en huelga, se encuentran en paro forzoso más de 2.700.000 obreros.

Las compañías ferroviarias han tenido que suspender la circulación de 2.600 trenes.

Sigue la campaña

PARÍS.—El periódico *Le Temps* publica la siguiente nota:

«Mr. Poincaré ha recibido al señor Pérez Caballero, participándole la sorpresa del Gobierno francés por la intransigencia española, capaz de comprometer el resultado de las negociaciones.

«Le expresó su deseo de que se llegue en breve á una solución favorable».

Sobre un incidente

TÁNGER.—Se asegura que seis oficiales españoles, delegados por el coronel Silvestre, acudieron al encuentro del director de Telégrafos jerifiano, que se hallaba entre Arcila y Larache, exponiéndole la imposibilidad de continuar haciendo la instalación telegráfica en nuestra zona, donde ya habían tendido más de 15 kilómetros de línea.

Prensa de Madrid

El Universo dice que es evidente que el órgano del señor Lerroux muestra empeño en sostener al Gobierno, porque conceptúa de poca importancia que el señor Gasset haya cambiado unos papeles.

El Debate opina que debe desaparecer el parlamentarismo en la estructura y funcionamiento de los partidos.

Agrega que urge una organización de los católicos fuera de los partidos turnantes, para llevar á las Cortes una numerosa minoría, con el fin de ejercer una minuciosa y valiente fiscalización.

El País alaba la única ventaja que tiene el parlamentarismo, que sirve para fiscalizar.

Los conservadores—dice—han hecho mella en el Gobierno, pero han salido con las manos en la cara, tapándose las cicatrices producidas por el vitriolo.

La acusación referente al ferrocarril de Puertollano—añade—dará lugar á que los republicanos intervengan, porque nada hay más revolucionario que deshacer, al mismo tiempo que al Gobierno, á su heredero y á la nefasta conjunción liberal-democrático conservadora, lepra de España.

El Liberal escribe que el asunto de las carreteras lo han aprovechado los conservadores para revelar el odio que sienten contra determinados ministros.

Considera el asunto terminado, sin consecuencias para el Gobierno.

El Imparcial habla de la huelga de Inglaterra, llamando la atención del Gobierno sobre las consecuencias que puede traer á España.

MENCHETA.

Bolsa

	Precedente.	Cambio de hoy
4 por 100 interior	84'75	84'75
Idem fin de mes	84 85	84'80
5 por 100 amortizable	100 95	100'95
4 por 100 amortizable	92 95	92'90
Acciones del Banco de España	449'00	449'00
Idem Banco Español Río de la Plata	477'00	477'00
Idem Compañía Arrendataria de Tabacos	280'00	280'00
Cédulas hipotecarias 4 por 100	103 00	103 00
Obligaciones Sociedad General Azucarera	00'00	81'00
Acciones preferentes de id.	47'25	49'00
Acciones ordinarias de id.	17'00	00'00
Cambios sobre París, cheque	7'75	7'75
Cambios sobre Londres, id.	27'19	00'00
París: 4 por 100 exterior español	95'55	95'25

ISIDRO PLAZA

COMERCIANTE BANQUERO Y CAMBIANTE DE MONEDAS

—Isla, 5, Burgos.—

Casa fundada en el año 1855.

Esta casa, la más antigua de esta ciudad en operaciones de Banca y Bolsa, ha establecido un servicio especial y muy económico para la compra y venta al contado de toda clase de valores del Estado, entregando los títulos en el acto.

Se encarga también de hacerlo en comisión en las Bolsas españolas y extranjeras, de valores del Estado, Corporaciones y Sociedades.

Giros sobre todas las provincias y pueblos de importancia; descuentos, compra de toda clase de cupones, billetes y monedas de oro españolas y extranjeras.

Cuentas corrientes y préstamos con valores y personales por el tiempo que se desee, *siendo los gastos de pólizas y corretaje (caso de renovación) de cuenta de esta casa.*

Se admiten depósitos en metálico y valores sin cobrar derechos por custodia.

Préstamos hipotecarios.

Horas de oficina: de 9 á 2 y de 4 á 7.

Asegurados en "La Actividad,,

Hasta nosotros ha llegado el periódico de Madrid *La Mañana* del 25 de Febrero, en cuya primera plana se inserta un largo artículo sobre «Seguros», y en el que, apareciendo la Sociedad «La Actividad» nadando sn agua de rosas, se maltrata á las comisiones que defienden la justicia del derecho.

El periodico en cuestión ha sido regalado profusamente á muchos asegurados, y en cuanto al artículo de que se trata, ya ha sido valientemente refutado en varios periódicos de Madrid y provincias, sin tanto aparato y con lógica aplastante.

Rogamos, pues, á nuestros adheridos, que juzguen el citado artículo de *La Mañana*, teniendo en cuenta:

1.° Que al Consejo de Estado no llegan los asuntos faltos de justicia, y nuestra petición allí ha llegado, y allí se tiene que resolver; y

2.° Que no hay argumentos posibles para convencer á nadie de que es justo devolverle á uno 40 pesetas, habiendo entregado 100. Esto no será nunca justo, ni en materia de Seguros, ni en ninguna otra.

Esperamos confiados en que el dignísimo mencionado tribunal rendirá una vez más homenaje á la justicia, fallando nuestro asunto con menos pérdida para los asegurados que el famoso 60 por 100 que propone «La Actividad».

LA COMISIÓN.

Venta de fincas

El día 18 del actual, á las doce de la mañana, se venderán en subasta extrajudicial, ante el notario D. Teódulo Santos y Santos, plaza de Prim, núm. 23, una huerta, sita en esta ciudad, en el paseo de la Isla, regadía, con árboles frutales, cercada de pared, de ocho fanegas de sembradura; una casa en el barrio de San Pedro de la Fuente y su calle de Villalón, núm. 11, y otra casa en el mismo barrio y calle, núm. 13, anejas á la huerta, que todo forma una sola finca.

Las condiciones y titulación se hallan de manifiesto en dicha notaría.

Se vende

una casa y solar en el pueblo de Gamonal, calle Antigua, número 22; su producción es de doscientas pesetas anuales. Para tratar con sus dueños en San Pedro de la Fuente, Antonia Toribio, viuda de Almendres, y en Gamonal, Elías Renuncio, en la citada casa

Patrocinio Balans

sastra de niños, primera oficiala de Clara Marquina, con 17 años de práctica, confecciona toda clase de prendas. Especialidad en traje de paños. Se ha trasladado de la calle de Huerto del Rey, 20, á Diego Porcelo, 4, 2.° donde con sumo gusto servirá á su numerosa clientela, encontrando el esmero, prontitud y economía de costumbre.

Casa en venta

En pública subasta, que tendrá lugar el día 10 del corriente mes y hora de las once de la mañana, en la agencia de negocios de Manuel Ruera del Río, Duque de la Victoria, 3 y 4, se venderá una casa sita en esta ciudad, Plaza Mayor, número 20.

Informes del título de propiedad y pliego de condiciones, en dicha agencia.

Venta de fincas

El día 8 de Marzo de este corriente año, á las once de la mañana, se venderá en pública subasta, en la notaría de don Teódulo Santos y Santos, plaza de Prim, núm. 23, un lote de fincas, sitas en jurisdicción de Santa Cruz de Juarros, compuesto de dos huertas, cuatro prados, 34 fincas rústicas y dos medias casas.

En dicha notaría se hallan de manifiesto el pliego de condiciones y títulos de propiedad.

Al público

El dueño del servicio de coches, establecido de Burgos á Aranda y viceversa, pone en conocimiento del público que desde el 4 de Marzo próximo establecerá un nuevo servicio diario, titulado «La Universal», el cual saldrá de Lerma á las siete y media de la mañana, regresando de Burgos el mismo día á las tres de la tarde, con lo que los vecinos de esta localidad y los del partido en general encontrarán grandes ventajas.

Precios los de costumbre: Administración en Lerma Leandro Delgado, plaza de los Mesones. Idem en Burgos Emilio Delgado, Parador del Siglo.

José Tarancón

Valdepeñas

El mejor vino de mesa

Precios en la sucursal de Burgos, desde 4 pesetas la arroba y 0'25 el litro.

ALMIRANTE BONIFAZ, 13.

No fatiga el Estómago,
No ennegrece los Dientes,
No restriñe nunca.

Este Ferruginoso es enteramente asimilable.

DESCUBIERTO POR EL AUTOR EN 1881.

PEPTONATO DE HIERRO ROBIN

Cura: ANEMIA CLOROSIS DEBILIDAD

Venta al por Mayor: 13, Rue de Poissy, PARIS

DEPOSITARIOS: *BASCANS y SALINAS*

111, Claris, BARCELONA.

"La Catalana,,

Sociedad española de seguros contra incendios á prima fija

FUNDADA EN 1865

Adaptada su inscripción en el Registro de empresas autorizadas por R. O. del ministerio de Fomento de fecha 6 de Junio de 1906.

GARANTÍAS		Pesetas
Capital social.	Suscrito	5.000 000
	Desembolsado	1.500.000
Reservas.....	Estatuaria	1,000.000
	Técnicas y de garantía	1.162.966'33
Primas anuales del último ejercicio		2.418.573'12
Siniestros satisfechos		14.015.388'32

Domicilio social: Barcelona. Rambla de Cataluña, 15, y Cortes, 624.

Representante en Burgos y su provincia: Mariano Ibáñez, Almirante Bonifaz, número 19.

Autorizada la publicación por la Inspección de Seguros en 16 de Marzo de 1911

Gabinete Médico Röentnológico

Rayos X y corrientes de altas frecuencias y tensiones

MÉDICO-DIRECTOR

BONIFACIO GIL BAÑOS

Director del Gabinete de Rayos X del Hospital y Ddispensario de San Julián y San Quirce.

Alonso Martínez, 7, 2.°

Consulta de dos á cuatro

Sello instantáneo YER

Cura en 5 minutos el DOLOR DE CABEZA, en todas partes del mundo, y calma en el mismo tiempo cualquier dolor, por fuerte y agudo que sea: Jaquecas, neuralgias, cólicos, dolor de muelas y dientes, dolores reumáticos, etc.

Solo cuesta un real.

De venta: Droguería de **Celestino Alvarez** y en todas las farmacias.

Depositarios en España:

Pérez, Martínez y Compañía.—Madrid.

Consulta de Cirugía general

DEL DR. ARANGÜENA

DEL INSTITUTO RUBIO

Jefe de la Clínica de Cirugía general del Hospital y Dispensario de San Julián y San Quirce.

Consulta: de 11 mañana á 1 tarde.

Plaza de la Libertad, 5, pral.

Consulta médico-quirúrgica

M. LOSTAU

excirujano-director del Hospital y Dispensario de S. Julián y S. Quirce.

En su Gabinete, de once á una; Almirante Bonifaz, 13, pral.

En su POLICLÍNICA, barrio de San Pedro, teléfono núm. 99.

Tintorería de París

TINTE Y QUITAMANCHAS

Limpieza y tintes perfeccionados de toda clase de prendas confeccionadas.

No hacer teñir ni limpiar nada sin consultar dicho establecimiento.

ESMERO, PUNTUALIDAD, ECONOMÍA

Cid, 11 y 13, Burgos

Fernández Villa Hermanos

BANQUEROS

SANZ PASTOR, 14 Y 16, BURGOS.

Compra y venta de valores al contado y en comisión en todas las Bolsas de España y principales del extranjero.

Giros, cartas de crédito, depósitos, préstamos, cuentas de crédito, cuentas corrientes con ó sin interés, descuento de cupones. Negociación de letras sobre plazas nacionales y extranjeras.

Lo mejor

en crepés, colores castaño claro, oscuro, negro, gris, rubio oro; trenzas, moños rizados y de bucles, etc. etc., puede adquirirse por módico precio en la Peluquería «La Central», Almirante Bonifaz, número 4.

Se hacen pelucas y compra pelo en trenza y maraña.

"La Universal,,

GRAN SALÓN DE BARBERÍA

Este salón se abrirá en breve en la calle de Avellanos, 9, donde el público encontrará un servicio esmerado y una desinfección tan sumamente rigurosa, que ha de evitar se mantengan vivas las bacterias habituales del agua, ni tampoco los gérmenes de la avariosis, tiña pelala, etc., que son origen de frecuentes lermatosis. Avellanos, 9.

Trigo rojo

Matarratones de seguro resultado y cómodo uso; economía según el pedido. Dirigirse á la farmacia de D. Luis Liras, Villadiego (Burgos).

Muchachas

Se necesitan que sean activas, curiosas y con buena vista, para operaciones muy limpias y con buena retribución desde el primer día.

Inútil presentarse sin buenas referencias.

Edad: de 16 á 22 años.

Fábrica de naipes del señor Moliner.

Se vende

un becerro de pura raza holandesa y de diez días nacido.

Para tratar con su dueño don Pedro Alonso, en Briviesca.

Al público

El dueño del servicio de coches de Burgos á Aranda y viceversa, pone en conocimiento del público, que á partir del día 1.° del próximo Marzo, el servicio que hasta la fecha se hacía diario se hará alternando, teniendo la salida de Burgos á Aranda, los días pares, y de Aranda á Burgos, los impares.

Venta de árboles

Se vende una partida de olmos maderables.

Informará D. Emilio de la Puente, en San Pedro de Cardeña (por Castrillo del Val).

Practicante de medicina

Lo necesita un médico de partido. Informarán, Lain-Calvo, número 20, farmacia de Velasco.

Imprenta, librería, papelería,

OBJETOS DE ESCRITORIO, ALMACÉN DE PAPELES BLANCOS Y PINTADOS;

PERFUMERÍA Y ARTÍCULOS DE PIEL,

de

Segundo Fournier.

Se ha trasladado á la Plaza Mayor, 56.

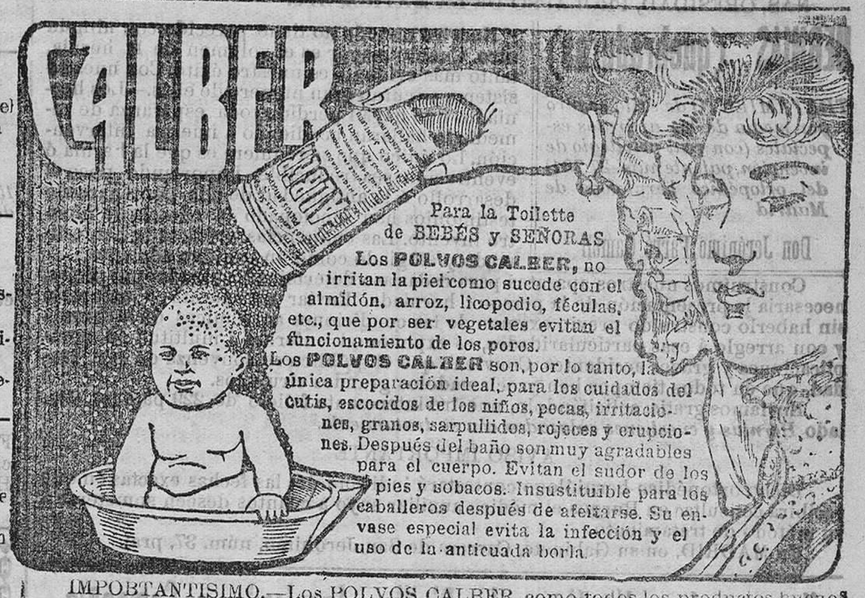

IMPORTANTÍSIMO.—Los POLVOS CALBER, como todos los productos buenos y acreditados, han sido imitados. Esto mismo prueba la bondad y eficacia de los POLVOS CALBER, preparación sin rival. RECHAZAD BARATAS IMITACIONES QUE SERÁN SIEMPRE EN VUESTRO PERJUICIO. Exigid, insistiendo, en cada botella marca de fábrica registrada «CALBER» EN LETRAS MUY VISIBLES.

Puntos de venta.—D. José Mira, paseo del Espolón, 30, y D. Fabián Barriocanal, calle de Lain-Calvo, 1.

Agente General.—D. Francisco Loyarte.—San Sebastián.

LÁMPARA "EGRAM"

de filamento metálico irrompible

Supera á todas las antiguas marcas de filamento metálico.

Una prueba convence para no comprar otra marca.

Precios especiales para centrales, revendedores y grandes consumidores.

HIJO Y SOBRINO DE M. VILLANUEVA,

RELOJERÍA, ÓPTICA, ELECTRICIDAD. — ESPOLÓN-TEATRO.—BURGOS

Importante para el público

Herniados, Quebrados, Ieed

Llegará á esta ciudad, hospedándose en el Hotel Universal (antes Monín), donde permanecerá solamente el viernes, 8 del actual, el reputado ortopedista de Barcelona D. Luis G. Torrent, autor de los acreditados bragueros Cuádruple y Triple Regulador, que tantas curaciones de hernias han realizado, y de los cuales hacen hoy constante recomendación los eminentes médicos, convencidos de que real y positivamente aventajan en mucho á todos los sistemas conocidos.

Está plenamente demostrado que el quebrado que no se cura con tan maravillosos bragueros no se cura con ningún otro, porque nadie, absolutamente nadie, puede ofrecer garantías mejores que las que ofrece la conocida casa Torrent, de Barcelona. Los bragueros del especialista Torrent no molestan ni hacen bulto, quedando amoldados como un guante, pudiendo el paciente hacer libremente todos los movimientos, sin sentir estorbo ni sufrimiento de ninguna clase, y sin temor á que el aparato se mueva para nada, pues permanece siempre fijo sobre la parte herniada hasta su completa curación.

Construcción especial de toda clase de aparatos ortopédicos para la curación de las desviaciones de las piernas, pies, columna vertebral, pecho, espalda, cabeza y, en general, todos los defectos de conformación del cuerpo humano.

NOTA.—Téngase presente que el especialista Torrent estará en Burgos únicamente el día 8 del actual en el Hotel Universal (antes Monín); en Vitoria el día 6, en el Hotel Parllarés; en Haro el día 7, fonda de la Adela; en Valladolid el día 9, en el Hotel Victoria, calle del Peso número 4, y en Palencia el día 10, en el Hotel Central, donde podrán consultarle cuantas personas lo deseen. Los que no aprovechen estos días tendrán que dirigirse á su consultorio en Barcelona, Unión, 13.

Vides americanas

Injertos, barbados, estacas y estaquillas

Inspeccionado oficialmente por el servicio agronómico de S. M.

Con la más absoluta garantía y la más completa selección en las plantas de todos los vigados

Precios los más económicos en el mercado

Contesto á cuantas consultas se me hagan respecto á clases y precios.

Analizo gratis las tierras que se me envíen.

Los Balbases. PRIMITIVO OLAVARRÍA. Los Balbases

Cebada

seleccionada, adecuada á la siembra en los meses de Febrero y Marzo, la vende en el Hospital del Rey, Guillermo Villangómez.

Una señora

viuda desea uno ó más sacerdotes ó caballeros, en calidad de huéspedes.

En esta administración informará.

Se vende

Un carro de varas semi-nuevo para dos ganados, y un macho de 8 años para las varas, á prueba. Informes: Cipriano Sáiz Pajero, en Ubierna.

Profesor Mercantil

Da lecciones, á domicilio, de Contabilidad, y se ofrece para comercio y viajante. Arco del Pilar, 10, 3.°, izquierda.

Ama de cría

Se ofrece para su casa, leche fresca. Informarán Llana de Afuera, número 3, portería.

Se hacen

y arreglan medias. Progreso, 18, 2.°.

Se venden

patatas pequeñas para pienso. San Cosme, 31, 3.°, informarán.

Chico

de 12 á 15 años, se necesita con buenas referencias en la sastrería de Ciriaco Velasco, Espolón, 42.

Taller de encuadernación DE

Melchor Casado

Lain-Calvo, 43, 45 y 47.

Encuadernaciones de lujo y ordinarias.

Se hacen carpetas y toda clase de trabajos pertenecientes al ramo.

PRECIOS MUY ECONÓMICOS

Imprenta del DIARIO DE BURGOS.

M.E.C.D. 2017

BILBAO: El día 15 de Marzo para Montevideo y Buenos Aires, el vapor «Pardo».

Precio del pasaje en tercera clase 155 pesetas, incluso impuestos.

Salidas semanales de Vigo para Brasil, Uruguay y República Argentina por vapores de gran porte, lujo y marcha.

COMPAÑÍE GENERALE TRASATLANTIQUE

SANTANDER: El día 22 de Marzo el vapor correo «La Navarre» para Habana y Veracruz, y el 6 de Abril, para los mismos puertos, el vapor correo «Espagne».

SANTANDER: El día 27 de Marzo el vapor correo «Perou» para los puertos de La Guayra, Colombia y escalas y puertos del Pacífico, etc.

Servicios semanales directos á New York, en seis días de travesía y en combinación con los ferrocarriles americanos, para San Francisco de California, Boise, City, Elko, Nevada, Oregon, etc.

Servicios comerciales, rápidos, con conocimiento directo desde Bilbao para New York, Puerto Rico, Gibraltar, Tanger, Argelia, Tunez, etc.

Para informes de precios de pasajes, fletes, etc., dirigirse al agente consignatario autorizado y único representante de dichas compañías en Bilbao

CARLOS DE MARURI, ESTACIÓN, NÚM. 4.

En Burgos, para carga y pasajeros de 1.ª y 2.ª clase, Luis Villangómez Prieto, Cid, 21, pral.

IMPORTANTE.—Los jóvenes que no hayan cumplido 21 años, pueden embarcar en 1.ª y 2.ª sin ningún inconveniente.

DESVIACIONES DE LA COLUMNA VERTEBRAL, TORCEDURAS DE LAS PIERNAS, OBESIDAD, PROLAPSO DE LA MATRIZ, ETC.

HERNIAS (quebraduras)

TRATAMIENTO de éxito seguro por medio de los aparatos especiales (con real privilegio de invención, patente núm. 27.791) del ortopédico herniólogo de Madrid

Don Jerónimo Farré Gamell

Nuestro método no tiene parecido con ningún otro. Cuanto mayor es el volumen de la hernia, tanto más evidente es nuestro éxito. Con nuestro sistema se curan gran número de ellas.—Los herniados que hayan perdido toda esperanza de remedio lo hallarán acudiendo á nuestra intervención. Lo único que se requiere es que la hernia ó eventración sea reducible, importando poco el desarrollo ó la antigüedad de ella. Centenaresde testimonios han sancionado la eficacia de nuestro invento. Las eminencias médicas lo han estimado y elogiado como un positivo adelanto.

Construímos nuestros aparatos para cada caso determinado, siendo, por tanto, necesaria la presentación de la persona herniada. Enviar un aparato ó colocarlo sin haberlo construído previo examen de las condiciones anatómicas de la hernia y con arreglo á esas particularidades, es exponer al enfermo á multitud de complicaciones y graves accidentes. Conviene que el público se convenza de esta verdad, que en todos tiempos han proclamadolos grandes cirujanos.

Enviamos gratis, solicitándolo, nuestro interesante folleto de 229 páginas, titulado *Hernias y cuestiones enlazadas con su tratamiento.*

AVISO IMPORTANTE

Dicho ortopédico-herniólogo contestará indicándoles las fechas exactas en que recibirá consultas en Burgos el médico auxiliar suyo á cuantos deseen someterse á su método de tratamiento.

En MADRID, en su Gabinete, Carrera de San Jerónimo, núm. 37, pral.

Vapores trasatlánticos de Pinillos Izquierdo y Compañía

SERVICIO AL BRASIL-PLATA

Viajes rápidos y directos, con salidas fijas cada 22 días. Para Santos, Montevideo y Buenos Aires saldrá de Barcelona el 6 de Marzo el vapor CADIZ; el 28 del mismo mes, el vapor BARCELONA; el 19 de Abril, el vapor VALBANERA; el 11 de Mayo, el vapor CADIZ.

SERVICIO Á LAS ANTILLAS Y ESTADOS UNIDOS
con salidas fijas cada 16 días.

12 de Marzo,	vapor M. M. PINILLOS .	Puerto Rico, Santiago de Cuba, Habana y Cárdenas.
5 de Abril,	» C. WIFREDO . .	Puerto Rico, Santo Domingo, Habana, Guantánamo, Santiago de Cuba, Manzanillo y Cienfuegos.
22 id.,	» BALMES . . .	Puerto Rico, Mayagüez, Ponce, Santiago de Cuba, Habana y Cienfuegos.

Admiten además carga y pasajeros para Canarias y New Orleans y carga con conocimiento directo para Sagua, Caibarien, Nuevitas, Puerto Padre, Gibara, Banes y Nipe, con trasbordo en la Habana y para Guantánamo, Manzanillo y Baracoa, con trasbordo en Santiago de Cuba.

La carga se recibe en el tinglado de la Compañía, muelle de los Baleares.

Prestan este servicio magníficos vapores de gran marcha, con espaciosas cámaras de 1.ª y 2.ª clase sobre cubierta.—Camarotes de lujo y de preferencia.—El pasaje de 3.ª clase se aloja en amplios departamentos.—Alumbrado eléctrico.

Para fletes, pasajes y demás informes, dirigirse á su consignatario en Barcelona RÓMULO BOSCH Y ALSINA.—Paseo Isabel II, núm. 1, piso 1.º, Barcelona.

NOTA.—Estos vapores salen de puertos españoles y se hallan libres de cuarentena por la procedencia.

The Pacific Steam Navigation Company

Compañía inglesa del Pacífico

El 19 de Marzro saldrá de Bilbao el magnífico vapor HUANCHACO, de 8.000 toneladas de carga, que admitirá pasajeros para Buenos Aires en 2.ª y 3.ª clase.

Precio en tercera clase desde Bilbao á Montevideo y Buenos Aires

Pesetas **155,** incluso impuestos.

Admite también carga y pasajeros (haciendo viaje directo y sin transbordo), para Montevideo, Punta Arenas, Corral, Coronel, Talcahuano, Valparaiso, Coquimbo, Taltal, Antofagasta, Tocopilla, Iquique, Arica, Mollendo y Callao.

También admite carga, vía Punta Arenas, para Santa Cruz, Río Gallegos, Comodoro-Rivadavia, y demás puertos de la Patagonia.

Viajes rápidos, atento y esmerado trato, vino en las comidas, luz eléctrica, holgados camarotes de excelentes condiciones, etc., etc.

Para más informes dirigirse á los agentes autorizados en Bilbao, Carlos Hoppe y C.ª, Alameda de Mazarredo, 1, 1.º

Para informes sobre pasaje de 2.ª clase y carga: Julián Ruiz, Puebla, 20, Burgos.

Diario de Burgos

Imprenta, Redacción y Administración: Vitoria, 16, bajo
Teléfono núm. 165.

PRECIOS DE INSERCIÓN

Anuncios: 1.ª plana. . .	20 cts. línea.	
Id. 3.ª id. . . .	15 »	»
Id. 4.ª id. . . .	10 »	»

Comunicados, gacetillas y sueltos de redacción, á precios convencionales.

Esquelas fúnebres: precios según tamaño, conforme á la tarifa que puede verse en esta Administración.

Rebajas á los suscriptores y á los anunciantes permanentes.

PAGO ADELANTADO

PRECIOS DE SUSCRIPCIÓN

En la capital: un mes . . .	1	pta.
Fuera: trimestre	4	»
Id. semestre	6'50	»
Id. año	12	»
Extranjero: año	25	»
Números sueltos	5	cénts.
Atrasados	25	»

El suscriptor que, al terminar el plazo de su abono, no devuelva los números á esta Administración, se entiende que desea continuar suscrito.

PAGO ADELANTADO

La correspondencia relativa á anuncios y suscripciones debe dirigirse al Administrador.

Todo anuncio, así como los sueltos y gacetillas que tengan carácter de tal, satisfarán 10 céntimos, por cada inserción, del impuesto de Timbre (Ley de 14 de Octubre de 1896).

No se devuelven los originales.

Vapores correos franceses

Servicio á Cuba y Méjico por los magníficos vapores extra-rápidos

LA CHAMPAGNE
155 metros de largo, 10.010 toneladas de desplazamiento y 9.000 caballos de fuerza.

LA NAVARRE
148 metros de largo, 8.663 toneladas de desplazamiento y 7.000 caballos de fuerza

Salidas todos los meses: de Santander el 22 y de Coruña el 23.

Servicio á la Martinica, Trinidad, Venezuela, Colombia, Centro América y Pacífico por los nuevos y magníficos vapores de dos hélices,

GUADELOUPE y PEROU
137 metros de largo, 9.550 toneladas de desplazamiento y 6.000 caballos de fuerza

Salidas todos los meses: de Santander el día 27.

Agencias de la Compañía.—Santander: Sres. Vial Hijos, Muelle, 32; Madrid: don Francisco Zetuain, Zurbano, 10, y Compañía Internacional de vagones-camas, palacio de «La Equitativa»; Coruña: D. Nicandro Fariña; Barcelona: Sres. S. Talavera é Hijos, Pasaje del Comercio; Bilbao: D. Carlos de Maruri, Estación, 4.

Representante en Burgos: D. Julián Ruíz, Puebla, 20, 3.º

OVÓGENO

Preparado maravilloso para aumentar la postura de huevos en toda clase de aves y en todas las estaciones del año.

Constituído por la unión íntima de substancias orgánicas y minerales, es de tan gran poder nutritivo y preservativo de las enfermedades, que, con su uso, ponen el MAXIMUM de huevos con muy poco gasto.

¡No fiarse de imitaciones! ¡Exigid siempre el OVÓGENO!

Depósito: Droguería de Enrique Ruiz de Oña, Logroño.

De venta en BURGOS: Droguería de D. Fabián Barriocanal.

Compañía del Pacífico

(The Pacific Steam Navigation Company)

SERVICIO RÁPIDO DE VAPORES CORREOS ENTRE SANTANDER Y AMÉRICA DEL SUR

El 20 día de Marzo saldrá de Santander el rápido y magnífico vapor correo de dos hélices HUANCHACO, admitiendo pasajeros de segunda y tercera clase para Montevideo, Buenos Aires, Bahía Blanca, Port-Madryn, Punta Arenas, Corral, Coronel, Talcahuano, Valparaiso, Coquimbo, Taltal, Antofagasta, Tacopilla, Iquique, Arica, Mollendo y Callao.

El precio en 3.ª clase para Montevideo, Buenos Aires y Bahía Blanca es de

ciento cincuenta y cinco pesetas,

incluso impuesto.

Llevan médico, cocinero y camareros españoles, con órdenes terminantes de atender esmeradamente al pasaje.

En la agencia de esta compañía se facilitan impresos á quienes lo soliciten, en los que constan los documentos que son necesarios para el embarque, conforme á la vigente Ley de Emigración.

Se facilitan billetes para el regreso á España, desde todos los puertos indicados anteriormente, á precios económicos.

Para informes en general, dirigirse á sus consignatarios

HIJOS DE BASTERRECHEA.—MUELLE, NÚM. 6, BAJO.—SANTANDER

POLVO NOEL

«Preparado bajo garantía científica demostrada en cada bote».—Recomendado por eminencias medicas y profesoras en partos.—Por miles certificados que lo acreditan.

Sin rival para curar la escocedura de los niños. Indispensable para la toilette de las señoras, por ser el único que hermosea y no irrita jamás el cutis.

Delicioso para después del baño. El polvo Noel evita que con la humedad y el frío se agrieten las manos y cara. El único preventivo de los sabañones.

¡¡¡Usar polvo Noel siempre después de lavaros!!!

Estuches higiénicos á 0'75, 0'50 y 0'25 pesetas.

Exigid la marca Noel y no dejaros sorprender por peores polvos que pagáis más caros.

Agente en España.—Joaquín Fau, C. Mallorca, 184, Barcelona.

Depositario para la provincia: D. José Mira, Espolón.

De venta en casa de D. José Mira, D. Justo Martínez, D. Celestino Alvarez y demás farmacias y droguerías.

ENCARGOS A ANTONIO A. MIGUEL,
BONIFAZ, 6.

Taller de encuadernación de Melchor Casado Asenjo

Lain-Calvo, números 43, 45 y 47

Esta casa se encarga de cuantos trabajos se relacionan con dicho arte, á precios sin competencia, así como también encontrarán los Sres. Sacerdotes, encuadernados, los Boletines Eclesiásticos, libros de nacimientos y defunciones, misales, breviarios, etc., á precios muy económicos.

Medalla de oro en el IX Congreso Internacional de Higiene y Demografía, y en la Exposición Universal de Bruselas de 1910.

Para Convalecientes y Personas débiles es el mejor tónico y nutritivo. Inapetencia, malas digestiones, anemia, tisis, raquitismo, etc. Farmacia ORTEGA, LEÓN, 13, MADRID. Laboratorio Fuente Vallecas.

De venta en las principales Farmacias.

Vapores correos franceses

Compañíe Mensageries Maritimes

Servicio comercial directo entre Bilbao y los puertos de Río Janeiro, Montevideo, Buenos Aires y Rosario de Santa Fe

Salidas del puerto de Burdeos.—Mes de Febrero: día 7, vapor «Chili»; día 21, vapor «Atlantique». Mes de Marzo: día 6, vapor «Magellán»; día 20, vapor «Cordillere», admitiendo pasajeros de 1.ª de primera, 1.ª de segund, intermediaria y 3.ª clase.

Nota importante.—Los vapores de esta compañía no hacen trasbordo en puertos intermedios á distintos buques de los anunciados, siendo una de las compañías más acreditadas en los muchos años que hacen el servicio á Rio Janeiro, Montevideo y Buenos Aires.

Línea Norte América.—Dos salidas semanales en vapores de gran tonelaje y rápidos á Nueva York, y en combinación con los ferrocarriles americanos á San Francisco de California, Bolssy Cit, Nevada, Oregón, Winnamuca, Fresno, Los Angeles, Eureka, Golgonda, Battle, Mountais, Reno, Nampa, Seattle y todos los Estados de Norte América.

Para informes, fletes y precios de pasaje dirigirse á los agentes consignatarios autorizados Felix Iglesias y Compañía, Tendería, 6, 1.º, Bilbao.

Casa préstamos de Ricardo Castelló

Autorizada por el Gobierno

ESPECIAL.—Por encargo de casa comercio de París pago todo su valor por el platino, tanto en joyas como en monedas.

Este establecimiento hace operaciones de préstamos sobre alhajas, ropas y muebles CON ABSOLUTA RESERVA.

Compra, pagando más que nadie, alhaljas, oro, plata, brillantes, perlas y esmeraldas.

AVISO.—LA CASA NO TIENE PORTERÍA. HAY RESERVADO.

Horas de despacho: ocho de la mañana á diez de la noche.

CALLE DE LA PUEBLA, número 13, 1.º

MAGGI

La Agrícola Española

Sociedad anónima de Seguros reunidos á cotización fija y graduada, legalmente constituída, de conformidad con la vigente ley de 14 de Mayo de 1908 y autorizada por Real orden de 25 de Abril de 1911, para operar en toda España, á cuyo efecto tiene hecho el depósito que la citada ley previene.

Opera en los ramos siguientes:

SEGURO de cosechas contra el pedrisco.

SEGURO de incendio de cosechas, cobertizos y aperos de labranza.

SEGURO contra la muerte y robo del ganado caballar, mular asnal, bovino y especial de cerda y cabrío.

Domicilio social y dirección Barcelona, Rambla Cataluña, 58

Autorizado por la Comisaria General de Seguros el 1.º de Junio de 1911.

DELEGADO EN BURGOS, EUGENIO VEGA, PUEBLA, NUM. 12, 2.º

DEBILIDAD, NEURASTENIA
CONSUNCIÓN, CLOROSIS
CONVALECENCIA

MARCA

ANEMIA

Hémoglobine
VINO Y JARABE **Deschiens**

Todos los Médicos proclaman que este Hierro vital de la Sangre CURA SIEMPRE. — Es muy superior á la carne cruda, á los ferruginosos, etc. Da salud, fuerza y hermosura á todos. — PARIS.

M.E.C.D. 2017