EL CANTÁBRICO

DIARIO DE LA MAÑANA

Santander - Año XXXIV - Número 12.167 | Fundado por Don José Estrañi | Sábado, 28 de abril de 1928

PLUMADA

LA BUROCRACIA

Estos días ha corrido por la Prensa un tema sobre la burocracia. Se ha dado el nombre de una persona que disfrutaba de no sabemos cuántos empleos, con sus correspondientes gratificaciones, como se dice para estar de acuerdo con la letra de la ley.

Empleos en la Administración pública y en la particular, acumulados en una sola persona; y, por otra parte, brazos e inteligencias sin ningún empleo, ni ningún salario o sueldo. Gente parada y sin rendimiento personal ni social; gente, en cambio, sobrecargada de trabajo, con poca ganancia o mucha, y gente, en fin, descargada del más insignificante trabajo, que no trabajó nunca y que le sobró siempre dinero. En resumen, perfecta imperfección de una sociedad que se las echa siempre de archicivilizada y culta. En efecto, empleos y ganancias en un solo hombre de la Administración pública; pero también empleos y ganancias en un solo hombre de los negocios particulares, como pasa con los mismos personajes que están en todos los Consejos y, o tienen una capacidad maravillosa para aconsejar y engrandecer las empresas, o realmente sobran consejeros, o tocando a pocos minutos cada Dirección o Consejería, se ve que significa poco el Consejo. Todo lo cual podía ser arreglado también más aprovechado y equitativamente.

—

La verdad que muy grave y difícil problema para los pueblos es el sistema burocrático. Significa un enorme peso por su costo; una gran pérdida social por la tardanza en las resoluciones; gran pérdida también por los muchos hombres que ocupa sin verdadera necesidad.

No se trata sólo, efectivamente, de los abusos como el de que se habla ahora o de otros por el estilo. Lo malo es lo fundamental, el sistema, que anula al hombre y lo suplanta por el autómata casi. En virtud de la desconfianza en cada hombre, la ley administrativa organiza a la base de que en casi todo lo que interviene un hombre intervengan otros dos u otros diez más. En virtud también de que cada hombre que va a la Administración pública—la mayoría, naturalmente—significa modesto saber se le da modesta o ninguna responsabilidad. En razón igualmente de que hay que colocar muchos hombres, se limita el saber, el trabajo y la responsabilidad. Consiguientemente, el sistema de administrar lo público resulta un modo mecánico y no un modo humano, más bien un movimiento lento y amortiguado, sin ánimo, que una actividad de hombres en servicio y producción. En consecuencia, el expediente, es decir, la solución retrasada del asunto que está esperando para ponerse a producir.

Desde luego, sería una injusticia ciega culpar del resultado de la burocracia a los hombres que la componen. Tampoco hay que culparles ni de la propia individual disminución humana que cada uno sufre por razón del puesto que le tocó en suerte de la vida. Unos hombres van al puesto de servidores del Estado por inclinación natural, temerosos de azares y dificultades; otros van por una especie de herencia—hijos de funcionarios—; otros hombres van por la casualidad o las circunstancias. Unos y otros, colocados en un medio de mayor acción y de más emulación, hubieran tenido, probablemente, más actividad, más iniciativas, más ánimo para la responsabilidad, más seguridad en sí mismos. Sería una estúpida injusticia culpar a los hombres que están en el sistema. El sistema es el que crea el expediente y deshace al hombre.

Creemos, pues, que aparecen claros los terribles términos de la Administración pública en todas partes:

Primero: En virtud de la desconfianza en el hombre, emplea muchísimos hombres. Segundo: En virtud de la misma desconfianza, crea el expediente. Tercero: El expediente es la pérdida preciosa del tiempo. Cuarto: Miles y miles de hombres ganando poco, trabajando poco y despersonalizados. Quinto: Miles y miles de hombres que pueden sobrar y que pueden producir positivamente en otras actividades.

Mírese, en consecuencia, con la debida imaginación este asunto, y véase la enorme pérdida de riqueza social que representa esta fundamental y primera organización del Estado.

—

Todo el mundo sabe, desde luego, que es dificilísimo transformar las cosas en este respecto. Indudablemente. Pero todo el mundo inteligente ve también que tal organización es, en sumo grado, imperfecta y de resultados muy graves para la sociedad. En muchas partes de la Administración pública, al menos donde es más fácil adaptarse, se implanta algún sistema más parecido al particular o comercial. Ello demuestra que los hombres de Estado comprenden que el sistema burocrático es insustituible por ahora; pero no es el que debiera ser. Rathenau, que era un hombre con una visión profunda en lo económico y lo político, habló muy preocupadamente del sistema burocrático. Solamente esta frase hace comprender lo que perjudica el sistema y a lo que se debe aspirar que sea: "La esencia consiste en transformar las columnas de piedra rígidas de la burocracia en troncos vivos que vayan creciendo orgánicamente alimentados por la savia social. La ley dinámica debe ocupar el lugar de la estática".

Ningún Gobierno de ninguna parte ha tenido el programa de otro sistema más vital y más humano de Administración pública. La rutina, en este asunto se confunde con el origen del Estado y con la fatalidad. Por consiguiente, parece que no se trata siquiera de un problema, o que es impensable la materia, o que no hay materia. En bloque, desde luego, ningún Gobierno de ninguna parte ha pensado en la transformación. La tarea puede parecer también inarticulable, es decir, que puede creerse en la imposibilidad de empezar una reforma parcial y acopladora, dado el carácter orgánico de la Administración general; y es mucho más imposible todavía pensar en suprimir un sistema y colocar otro, por muy estudiado o preparado que estuviera. Pero sea lo que sea, el caso es que ningún Gobierno ni ningún pueblo se han planteado la cuestión. Ni han visto si era posible una reforma fundamental sobre tan fundamental organismo de la vida de los pueblos. Parecería natural que se le buscara una articulación más perfecta, de juego más fácil y potente, con la economía social y con la fuerza creadora humana; mayor cohesión mecánica, porque en el montaje actual hay un evidente desorden rítmico o un retraso parcial, que produce consumo de energía sin su correspondiente rendimiento.

Es raro. Esta sociedad moderna, estudiosa, analítica, obsesionante casi por la reforma, se mete con todo. Sin embargo, casi no ha insinuado todavía el programa de la transformación burocrática, cuanto más insistir en él con la misma persistencia y con el mismo estudio que en otros puntos culturales y sociales.

Puede ser que inmediatamente después de todo programa de cultura, ninguno coordine mejor con él que otro programa transformador de la Administración pública.

R. SANCHEZ DIAZ

TOS

PASTILLAS del Dr. ANDREU

COMENTARIOS

El nombre de Cristóbal Colón se trae y se lleva implacablemente, y no siempre para cantar su gloria de haber descubierto un nuevo mundo. Se discute su nacionalidad; algunos llegan hasta el atrevimiento de decir que no ha existido, y ahora, para coronar todas las desgracias—las que sufrió en vida y las que persiguen su memoria mucho tiempo después de muerto—, la señorita Lloyd George —hija y secretaria del ilustre político británico del apellido citado—sale por peteneras en una conferencia en la que ha dicho que un galés había descubierto América trescientos años antes que Cristóbal Colón realizara su asombrosa expedición.

Unos cuantos amigos nuestros, comentando todas estas cosas, nos sacaron a relucir toda la historia del ilustre navegante, poniendo de relieve las múltiples amarguras por que pasó, para que la posteridad venga al fin a negarle la prioridad del viaje a América...

Hay algo de fatalidad—añadía uno de los contertulios—en torno a Colón. Vino en vida preso y amarrado de América y siglos después hizo el viaje, en efigie, es claro, amarrado también. Se cayó la estatua que figuraba en un barco y hubo necesidad de atarla para que no rodara por el trasatlántico... Se regaló a Santander la mencionada estatua, y como si no se supiera qué hacer con ella, yace debajo de la escalera principal del palacio municipal santanderino... Y allí estará hasta que se coloque en los jardines del Boulevard dentro de poco tiempo, según dicen.

De Américo Vespucio tomó el nombre América, y siempre se invocaba esta injusticia cometida con Colón; pero todo esto no es nada frente a la genialidad de la señorita Lloyd George, que pretende enterrar la gloria del gran navegante con toda solemnidad, para resucitarla con el nombre de un paisano de ella...

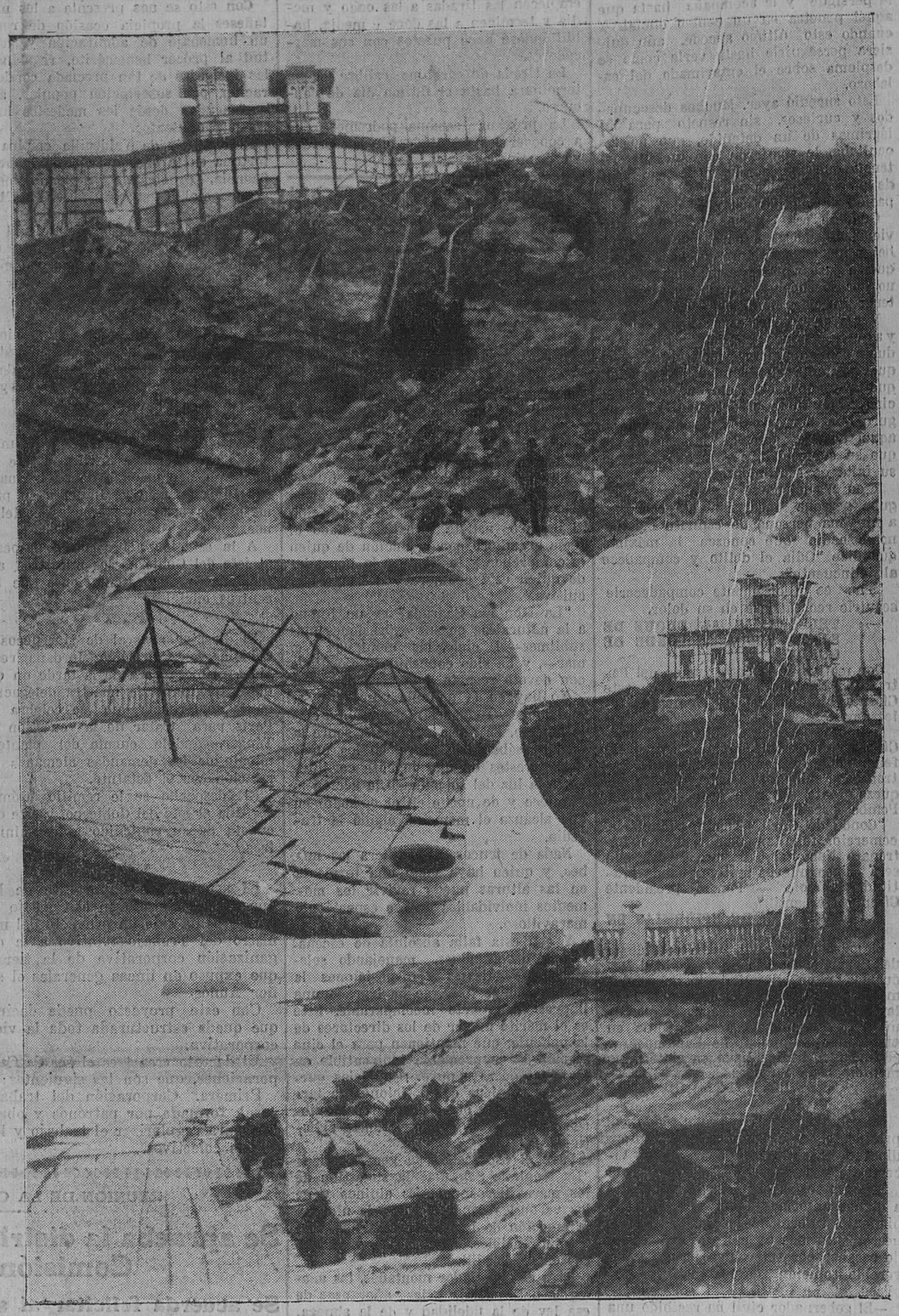

IMPORTANTE CORRIMIENTO DE TIERRAS.—Aspecto del Restaurant Miramar, después del corrimiento de tierras que ayer se llevó la terraza completa.—Estado que tenía en las últimas horas de ayer, y, en el óvalo y en el círculo, otros detalles del suceso. (Fotos Samot.)

EN MIRAMAR

CORRIMIENTO DE TIERRAS

En las últimas horas de la mañana de ayer, algunas personas que transitaban por las inmediaciones del Restaurant Miramar, en el Sardinero, advirtieron, alarmadas, un importante corrimiento de tierras en el promontorio sobre el que está construído aquel edificio.

Pocos momentos después, la terraza construída en la parte Norte, que da al mar, se derrumbaba por los efectos de grandes desprendimientos de tierra a todo lo largo.

Como esta terraza está independiente del edificio, no había peligro ninguno para éste ni temor de que pudiera ocurrir ningún accidente al personal del establecimiento.

En aquellos momentos sólo se hallaban en Miramar algunos camareros y chicos del personal de servicio.

El propietario se hallaba cuando ocurrió el suceso en la capital, adquiriendo las provisiones del día para el restaurant.

Desde la caseta de los prácticos, así como los carabineros de servicio y otras personas, acudieron en los primeros momentos, por si era preciso su auxilio, pues el derrumbamiento produjo gran estrépito y alarma; pero, afortunadamente, se limitaron a ser espectadores del suceso.

La noticia llegó a la capital horas más tarde, muy abultada, como ocurre en todos estos casos, y se daba al suceso proporciones muy exageradas.

Al llegar a nosotros la noticia acudimos al lugar del accidente, y nuestro fotógrafo pudo recoger estas notas gráficas desde distintos puntos, a fin de que pueda apreciarse exactamente la importancia y el origen del accidente.

El restaurant se ha elevado, como saben nuestros lectores, sobre el promontorio que la trinchera de los ricles del tranvía separa de la carretera y se prolonga en declive hasta la playa, muy cerca de la mar.

Esta parte es muy sólida, y, por lo tanto, el edificio está muy firme, y no habiendo peligro alguno. Pero el resto del promontorio está en un declive pronunciadísimo, y la mayor parte del terreno está compuesto de tierras pizarrosas y arcillosas. Hay varios estratos poco consistentes y que marcan una diagonal muy pronunciada desde el punto más alto hasta muy cerca de la playa. Las capas arcillosas entre estas lastras y la superficie es muy débil, y por efecto de las lluvias se ha ido deslizando insensiblemente, hasta que ayer, al producirse unas grietas en la parte más baja del promontorio, fueron arrastradas las tierras de la parte alta, y toda la terraza, que estaba cimentada sobre pilotes de hierro y algunas vigas, se desplomó.

Durante toda la tarde estuvieron ocurriendo incesantes derrumbamientos, todos ellos en dirección Nordeste, o sea hacia el trozo de playa de la derecha, mirando al mar.

Este derrumbamiento debe servir de aviso, a fin de que se termine a toda prisa el muro en construcción, muro que se ha interrumpido precisamente en el costado del promontorio por donde han ido las tierras. De no hacerse así, todo aquel trozo desaparecerá, y puede ocurrir una desgracia, que luego todos lamentaríamos.

En el lugar del suceso vimos al arquitecto del Ensanche, señor Sáiz Martínez, disponiendo como medida de previsión sea reforzada la cimentación por el ángulo Noroeste con un estribo.

Ateneo Popular.

Hoy, sábado, a las ocho de la noche, tendrá lugar la anunciada conferencia a cargo del elocuente orador don Emilio Rodríguez, discípulo predilecto del austero y eminente hombre público don Francisco Pí y Margall.

Dadas las simpatías y admiradores con que cuenta en Santander el señor Rodríguez, se ruega a los socios acudan un poco antes de la hora fijada, para el mejor acomodamiento, evitándose con ello las naturales molestias de aglomeramiento de última hora.

DE TURISMO

PRIMERAS GESTIONES

Accediendo a una invitación del Patronato provincial de Turismo, llegó ayer a esta población Mr. Ludvoik Bouché, de la Compañía general de Wagons Lits, en Madrid.

Fué recibido en la estación por don Valentín Ramón Lavín del Noval y don Julián Gutiérrez.

Acompañado de éstos y de otros miembros de aquel Patronato, visitó el Sardinero, la Sociedad Real Tennis, el Palacio Real, el Centro de Informaciones de la Real Sociedad Amigos del Sardinero y el Club Marítimo.

Luego fué obsequiado con un banquete, que se celebró en Royalty, y al que asistieron don Eduardo Pérez del Molino, don Alberto López Dóriga, don Valentín Ramón Lavín del Noval, don Julián Gutiérrez, don Gonzalo de los Ríos y otras personas.

En compañía de éstas visitó por la tarde Santillana, dirigiéndose luego a la estación de Torrelavega a fin de tomar el tren en el que había de regresar a la corte.

La visita fué muy aprovechada, sirviendo para la iniciación de unas gestiones, que se espera coronar satisfactoriamente, y que permitirán la instalación en esta ciudad de una Agencia de vagones camas.

No puede comenzar con mayores entusiasmos el Patronato provincial de Turismo.

Funeraria Hijos de C. San Martín

†

LA SEÑORA

Doña Isabel Piedra Múgica

FALLECIO EN EL DIA DE AYER

A LOS 87 AÑOS DE EDAD

habiendo recibido los Santos Sacramentos y la bendición Apostólica.

R. I. P.

Su desconsolada hija doña Teresa Piedra; nietos Jesús Diaz, Gregorio, José y María Piedra; hija política doña Ramona Castillo; sobrinos, primos y demás parientes, ruegan a sus amistades la encomienden a Dios Nuestro Señor en sus oraciones y asistan a la conducción del cadáver, que tendrá lugar hoy, sábado, a las doce, desde la casa mortuoria, calle de San Martín, letra G, al sitio de costumbre, favores por los que les quedarán reconocidos.

Santander, 28 de abril de 1928.

La misa de alma se celebrará mañana, a las siete, en la parroquia de Santa Lucía.

REBOLLEDO.—CORONAS DE FLORES.—TELEFONOS 2553 Y 1739.

†

EL SEÑOR

Don Antonio Sáiz Moral

(INDUSTRIAL)

Falleció en el día de hoy, en Reinosa

a los 69 años de edad

Habiendo recibido los Santos Sacramentos y la Bendición Apostólica.

R. I. P.

Sus desconsolados hijos don Vicente, doña Emilia, don Antonio, doña Felicidad, doña Agatónica y don Fermín Sáiz Hidalgo; hijos políticos doña María Arce Barranco, don Angel Fernández Calderón y doña Concepción Rodríguez Diez; hermanos don José, doña Encarnación (ausente) y doña Jesusa; hermanos políticos, nietos, sobrinos, primos y demás parientes,

Ruegan a sus amistades se sirvan encomendar su alma a Dios y asistir a los funerales, que tendrán lugar en nuestra iglesia parroquial mañana, sábado, a las nueve y media de la mañana, y a la misa de cofrade de ánimas, el lunes, 30, a la misma hora, por lo que les vivirán eternamente agradecidos.

Reinosa, 27 de abril de 1928.

DANIEL DE NOREÑA

DENTISTA

Traslada su consulta a Muelle, 16.

Dr. J. MURIEDAS

Especialista en garganta, nariz y oídos

Consulta de 9 á 12 y de 2 á 8.

Daoíz y Velarde, 1, 2.°—Santander.

Leopoldo Rodríguez F. Sierra

Especialista en enfermedades de la piel y secretas

Radium y rayos X para radioterapia profunda

MUELLE, NUM. 20

Consulta de diez a una

M.° CONACHY

DENTISTA

HOTEL DE EUROPA.

Fernando Estrañi

SISTEMA NERVIOSO

ELECTRODIAGNÓSTICO

ELECTROTERAPIA

CASTELAR, 1.—TELEFONO 1142

ANTONIO ALBERDI

Vías urinarias, partos y enfermedades de la mujer.—DIATERMIA

Consulta de diez á una y de tres á cinco.

Amós de Escalante, 10, 1.°—Tel. 2774.

Dr. VAZQUEZ ANDIANDE

Partos y enfermedades de la mujer.

Cirugía y medicina de esta especialidad.—RAYOS X.—DIATERMIA.

San Francisco, 21, primero, de 11 a 1.

Teléfono número 3122.

CAFES LA RANA

SANATORIO MARITIMO CANTABRIA

SARDINERO-SANTANDER

Raquitismo, escrófula, linfatismo, tumores blancos

ESPLÉNDIDA SITUACIÓN - TODO CONFORT

Las habitaciones preferentes tienen terraza independiente para la cura de aire y de sol.

ABIERTO TODO EL AÑO

Dirigirse á DON JESÚS MATA

MÉDICO-DIRECTOR

M.E.C.D. 2017

NOTAS LOCALES

EL DIA

Por compasión al desgraciado, para no aumentar su dolor con el sonrojo que supone el pasear su culpa por la ciudad, cuantas veces nos encontramos en la calle con un delincuente al que lleva conducido y esposado la Guardia civil, volvemos la cabeza. Es la mejor demostración de un sentimiento de conmiseración y de piedad, y es, desde luego, la que el detenido más agradece.

Esto la gente lo sabe. Sin embargo, bajo la influencia de una curiosidad malsana, no sólo clava su mirada en la apocada figura del detenido, sino que le persigue y le acompaña hasta que aquél penetra en un centro oficial. Y cuando esto último sucede, aún quisiera perseguirle hasta verle cómo se desploma sobre el entarimado del calabozo.

Esto sucedió ayer. Muchos desocupados y curiosos, sin respeto para las lágrimas de un detenido, que no las ocultaba, le siguieron con una persistencia que habla muy poco en favor de los sentimientos de piedad y de compasión de quienes así proceden.

Quédese esa curiosidad para cuatro viejas chismosas o para cuatro mozalbetes ineducados; pero no para gentes que, a juzgar por sus modales, ya que no por sus hechos, dan la sensación de tener un claro sentido de las cosas.

Ver a un hombre esposado, que llora, y a quien conduce la Policía, no debe producir ninguna impresión grata. Y el que la sienta que cambie los papeles, que se suponga el efecto que le produciría si él fuera el detenido, y de seguro que, horrorizado, no formará en aquel cortejo, que, al mismo tiempo que su curiosidad, parece que pregona su falta de sentimientos.

Y en el cual no se verá nunca a ninguna persona medianamente correcta, a ninguna persona de espíritu cristiano, a nadie que conozca la máxima que dice "Odia el delito y compadece al delincuente".

Y no es precisamente compadecerle seguirle recreándose en su dolor.

TELEGRAMAS AL DUQUE DE SANTA ELENA Y CONDE DE GÜELL

Con motivo de la constitución del Patronato Nacional de Turismo, este Círculo ha dirigido los siguientes telegramas:

"Duque de Santa Elena, Madrid. Círculo Mercantil envíale entusiasta felicitación exaltación presidencia Patronato Nacional Turismo, fuente riqueza tanto interesa esta provincia. Pombo, presidente."

"Conde de Güell.—Nombre industria, comercio, felicitan nombramiento Patronato Nacional Turismo, seguro ello será origen nuevos motivos honda gratitud. Salúdole. — Pombo, presidente Círculo Mercantil."

EXTINCION DE EPIDEMIAS EN LA PROVINCIA

El gobernador civil, como presidente del Servicio de Higiene y Sanidad Pecuarias, y en cumplimiento del reglamento definitivo para la ejecución de la ley de epizootias, ha declarado oficialmente extinguida la perineumonía en el término municipal de Santander, y el carbunco bacteridiano en el término municipal de Suances.

NOTICIAS DEL GOBIERNO CIVIL

El gobernador civil, acompañado del presidente de la Diputación y algunos diputados, se trasladó ayer a San Vicente de la Barquera.

Según nuestras noticias, se dispensó a dichas autoridades un cariñoso recibimiento, informándose aquéllas de las necesidades más urgentes y prometiendo recabar para ellas una pronta y favorable solución de los Poderes públicos.

—El gobernador civil ha recibido una invitación del presidente del Círculo Mercantil para una conferencia que dará el próximo lunes el administrador de Rentas públicas de nuestra ciudad.

EL TIEMPO

El mal tiempo del Atlántico avanza sobre Europa, y ya invade España, donde se han generalizado las lluvias.

La temperatura máxima en Espña fué de 26 grados en Almería, y la mínima, de tres grados, en Teruel.

En Madrid, la máxima fué de 20'5 grados, y la mínima, de 9'0.

Se intensifica el temporal de lluvias en toda España.

DE NUESTRO BUZON PROFESIONAL

La reparación de una carretera.—Recogimos hace días una denuncia protestando de que se halla habilitado, al parecer indefinidamente, un camino que pasa por el barrio de San Martín para poner en comunicación la carretera general desde Peñacastillo a Las Presas. Y solicitamos del digno jefe de Obras públicas que interviniera para hallar una solución que evitase las molestias que a diario sufren los conductores de vehículos.

Y ayer recibimos un B. L. M. del ingeniero-jefe de Obras públicas de esta provincia, nuestro muy querido y muy respetado amigo don Manuel Díez Sanjurjo, y en el que nos dice que se ve en la imposibilidad de atender el ruego que le hacíamos por corresponder el asunto al Circuito de firmes especiales.

Agradecemos esta deferente aclaración, y trasladamos dicho ruego al ingeniero-director del Circuito.

LA ZAPATERIA INGLESA, ATARAZANAS, 12

Regala a sus clientes que hagan 50 pesetas de gasto un par de playeras.

PRECIOSOS MODELOS ═══ PRECIO FIJO

DE SOCIEDAD

Ha llegado a esta ciudad, acompañado de su distinguida señora, nuestro estimado amigo don Manuel Pitaluga.

Cantabria-Cars.

Con motivo del mal tiempo, se aplaza la excursión a POTES para el domingo, 6 de mayo.

EL DOS DE MAYO anuncia al público en general que está recibiendo preciosos zapatos a precios económicos para la temporada. Puerta la Sierra, 2.

DR. F. CALATAYUD

MEDICO DENTISTA

Por ausencia, suspende la consulta.

TIRO NACIONAL

El concurso local de primavera que se está celebrando en el Campo de Tiro de la Albericia, va tocando a su fin, y, a pesar de que el tiempo no ha acompañado a los tiradores, no por eso ha dejado de verse muy concurrido en los días de tiradas.

El domingo, día 29, será el último de "Series ilimitadas", y los dos siguientes se tirará el campeonato de Santander, de fusil, clausurándose el citado concurso.

Se ha acordado que estos días, y al objeto de disponer de más tiempo, se empiecen las tiradas a las ocho y media y terminen a las doce y media, habilitándose doce puestos con sus marcadores.

La tirada de carabina calibre 22, no terminará hasta el último día de concurso.

La próxima semana podremos dar a conocer los resultados de las tiradas ya terminadas.

EL DOCTOR BARON

suspende su consulta durante el mes de mayo.

Teatros y Salones.

Salón Reina Victoria.

"LA MONTAÑA SAGRADA", FILM ALEMAN

Hemos asistido a la proyección de "La Montaña Sagrada" con emoción, recordando que el director de este magnífico film, vibrante poema a la montaña, pereció despeñado cuando faltaban ya muy pocas escenas para la terminación de la película.

En el transcurso de los más interesantes episodios, hemos rendido varias veces fervorosos tributos de admiración al heroico artista, que ha tratado el tema grandioso con la unción de quien le comprende y le siente y la honradez de quien está enamorado del arte que cultiva.

"La Montaña Sagrada" es un himno a la naturaleza en sus expresiones más sublimes—el cielo, las montañas y el mar—, y ha sido concebida y ejecutada con devoto respeto a la verdad.

No hay en la película trucos ni simulaciones. Todas las escenas son a cielo abierto, en plena cordillera, sobre la enorme sábana de nieve, en los picos más agrestes de una ingente cordillera; a la luz del sol cuando la acción lo requiere y de noche en el episodio en que alcanza el momento álgido la tragedia.

Nada de trucos, ni siquiera las nubes, y quien haya visto una tormenta en las alturas puede revivir los momentos inolvidables de ese espectáculo maravilloso.

Y con esta falta absoluta de escenarios y decoraciones, manejando solamente los paisajes y disposiciones la acción al aire libre, se ha logrado una impresión de arte incomparable. Este es el mérito mayor de los directores de la película, que mantienen para el cine alemán la supremacía indiscutible en los films de arte puro. ¡Qué lejos quedan las manidas composiciones de tarjeta postal que otros productores quieren hacer pasar por panoramas artísticos!

Para el espectador en general, tiene "La Montaña Sagrada" la sugestión de los maravillosos paisajes alpinos y de los varoniles deportes sobre la nieve y la emoción de las arriesgadísimas, casi incomprensibles, ascensiones a los picos en las cordilleras.

Para el espectador montañés, las analogías del paisaje y las añoranzas de esa ley de la fidelidad y de la abnegación para el conterráneo en peligro, que tantas veces llena de románticos y emocionantes episodios las páginas de nuestros periódicos cuando se narran las excursiones de todo un vecindario a los montes para auxiliar a los que se han extraviado entre la nieve.

Pero hay algo más íntimo y más cordial todavía: el tema, que es la glorificación de la montaña como símbolo de grandeza y de eternidad, de la montaña cuyos agudos picos parecen—como se ha dicho de las agujas de las catedrales góticas—oraciones de piedra que se elevan al cielo.

V.

Siempre sombrillas gratis

para el último día de venta directa al público de artículos confeccionados de la Fábrica de Paraguas, paseo de Canalejas, 40.

Todo comprador de cualquier artículo de precio superior a 20 pesetas recibirá GRATIS UNA SOMBRILLA O UN BASTON

Intereses generales.

LA EXPLOTACION DE LOS BALNEARIOS

Tiene extraordinario interés para los distintos balnearios de aguas minero-medicinales que existen en la provincia, el nuevo Estatuto sobre la explotación de estos manantiales, que se publica en la "Gaceta".

En el preámbulo del Estatuto se hace resaltar la necesidad de llegar a la total supresión de los médicos de balnearios, hasta que se llegue a la balnearios, hasta que se llegue a la

Entre las disposiciones figura la de que exista plena libertad para el ejercicio de la Medicina en los balnearios.

EL PATRONATO DEL TURISMO

Ha sido muy bien recibido en esta provincia el nombramiento del Patronato Nacional del Turismo, en el que figuran personas tan afectas a la Montaña como el señor duque de Santa Elena, quien, invariablemente pasa las jornadas veraniegas en su magnífica posesión del paseo de Sánchez de Porrúa, y el conde de Güell, presidente y vicepresidente, respectivamente, de la nueva entidad.

En el reglamento por que se regirá se divide España en cinco subdelegaciones, figurando la segunda la de Cantabria.

IMPRESIONES DEL DIA

SE CONCEDE LA GRAN CRUZ DE BENEFICENCIA AL EXCELENTISIMO SEÑOR MARQUES DE VALDECILLA

(De nuestro redactor en Madrid, Emilio Herrero.)

Por teléfono.

Madrid.—El Consejo de ministros aprobó esta noche la propuesta de la concesión de la gran cruz de Beneficencia al ilustre marqués de Valdecilla.

Con esto se nos presenta a los montañeses la propicia ocasión de rendir un homenaje de admiración y gratitud al prócer benemérito, regalándole las insignias de tan preciada condecoración, por suscripción popular, a la que acudan desde los modestos hasta los más opulentos.

El marqués de Valdecilla emplea su fortuna en la enseñanza y en la beneficencia, prodigando espléndidamente su inagotable generosidad en la Montaña.

El Gobierno ha hecho justicia al insigne patricio. Nada más natural que los montañeses cooperen adecuadamente, contribuyendo al regalo de las insignias de tan preciada distinción honorífica.

A la Diputación y al Ayuntamiento de Santander brindamos la iniciativa en previsión de que, con menos derechos que los montañeses, se la apropien otros elementos.

* * *

En el expreso de Andalucía ha marchado esta noche a Sevilla el jefe del Gobierno, acompañado de su hermana, sus hijos Carmen y Miguel y su prometida, la señorita Mercedes Castellanos.

A la estación acudieron a despedir al jefe del Gobierno los ministros, autoridades y representaciones de los centros oficiales.

* * *

El director general de Marruecos y Colonias, general Gómez Jordana, recibió a primera hora de la tarde un extenso telegrama de nuestra delegación en la conferencia que se celebra en París para tratar de la cuestión de Tánger, dándole cuenta del planteamiento de las demandas alemanas en relación con el Estatuto.

El despacho se le remitió Gómez Jordana al jefe del Gobierno, y éste dió cuenta de su contenido a los ministros.

* * *

El asunto más importante de los que se han tratado en el Consejo de ministros ha sido un proyecto del ministro del Trabajo relativo a la organización corporativa de la tierra, que expuso en líneas generales el señor Aunós.

Con este proyecto puede decirse que queda estructurada toda la vida corporativa.

El decreto crea tres clases de Corporaciones, que son las siguientes:

Primera. Corporación del trabajo rural, formada por patronos y obreros, para regularizar el trabajo y los pactos colectivos.

Segunda. Corporación de la propiedad rústica, formada por los propietarios, arrendatarios, colonos y aparceros.

Tercera. Corporación de las industrias agrícolas, constituída por los productores de primeras materias y los representantes de establecimientos industriales que transforman directamente los productos del campo.

De esta última Corporación se excluyen los obreros, ya que estos trabajadores de las industrias agrícolas están sometidos al decreto de 1926.

Las dos primeras Corporaciones tienen la siguiente jurisdicción gradual:

Primera, Comités paritarios locales e interlocales del trabajo agrícola y de la propiedad rústica; segunda, Comités paritarios provinciales de una y otra de las Corporaciones expresadas, y tercera, Consejo de Corporaciones del trabajo rural y de la propiedad rústica.

La tercera Corporación consta de una Comisión arbitral de la industria agrícola y del Consejo de Corporaciones de la misma industria.

En la cumbre de este organismo, y como órgano consultivo del ministro, existe la Comisión delegada de los Consejos de Corporaciones agrícolas.

Tienen estas Corporaciones una diferencia sustancial con las creadas en el decreto de 1926, y es que en ellas se da representación a las minorías y que los Comités locales, cuando no consigan la unanimidad en los asuntos sometidos a su deliberación, tendrán que recurrir forzosamente al Comité provincial, que resolverá en definitiva.

Otra diferencia, también de importancia, puede anotarse, refiriéndonos a este organismo corporativo de la tierra, y es que se parte de la base de la formación de un censo encargado a los Ayuntamientos en el plazo que habrá de fijarse. Este censo comprenderá a los obreros agrícolas, patronos y establecimientos industriales.

Las Corporaciones de la propiedad rústica tendrán atribuciones para intervenir en los conflictos entre propietarios y arrendatarios interpretando los contratos dentro de las leyes vigentes y con la garantía de que ninguno de estos contratos vaya contra la ley.

Las Corporaciones de industriales agrícolas dirimirán las contiendas entre cultivadores y aquellas Sociedades o entidades que exploten directamente los productos del campo.

HERRERO

CELINA

EXPONE EN SUS SALONES LAS ULTIMAS CREACIONES DE PARIS EN VESTIDOS DE PRIMAVERA Y VERANO

Lepanto, núm. 1.—Teléfono 1661.

SANTANDER

REUNION DE LA COMISION PERMANENTE

Se aprueba la distribución que propone la Comisión de Festejos.

Se acuerda felicitar al secretario de la Corporación, don Pedro Bustamante.

Se reunió ayer la Comisión municipal permanente. Presidió el alcalde, don Rafael de la Vega, asistiendo los señores Huidobro, Pino, García Gutiérrez, Agudo, Gutiérrez Castillo y Camus.

Se da lectura del acta anterior.

ANTES DEL DESPACHO

Se designa a don Alberto Dorao para que, en unión del diputado don Jaime Ribalaygua, examine las solicitudes presentadas por los aspirantes a la plaza de profesor de la Escuela Particular de Náutica y formulen la propuesta que ha de servir de base a la resolución que se adopte.

Se queda enterado del fallo del Tribunal Supremo recaído en el recurso de apelación interpuesto por el que fué oficial mayor del Ayuntamiento don Eduardo Diestro Cacho, y en cuyo fallo se confirma la sentencia dictada por el contencioso-administrativo provincial, que declaró bien jubilado a aquel señor con el carácter de empleado administrativo.

Con este motivo, la Corporación felicita al secretario, don Pedro Bustamante, por el éxito alcanzado en este asunto.

La Corporación acuerda adherirse a la obra "Estudio del turismo y proyecto para su desarrollo en España".

Se aprobó la distribución de fondos que presenta Intervención, por su importe de 671.401,39 pesetas, del presupuesto general, así como también la correspondiente al de Ensanche, que asciende a 34.066,63 pesetas.

DESPACHO ORDINARIO

Se aprobó un expediente de habilitaciones y suplementos de crédito con cargo al sobrante del ejercicio de 1927, y por transferencia, por su importe de 284.402,40 pesetas en ingresos y gastos.

Se aprobó una moción de la Comisión de Festejos distribuyendo la cantidad de 60.000 pesetas que tiene consignadas en el actual presupuesto; pero queda sobre la mesa la parte de ellas referente a la subvención a la Empresa Pagés, arrendataria de la plaza de toros, a base de que dé cinco corridas.

También se aprobó un expediente declarando exceptuadas de las formalidades de concurso las renovaciones de las pólizas de seguros contra incendios con tres Compañías.

Fué aprobado otro expediente sobre la imposición de contribuciones especiales aplicables a los propietarios beneficiados con el proyecto de renovación de aceras en la calle de Vallicierga.

Se autoriza a don José Torres para construír una casa de una sola planta, en el barrio de La Torre, del pueblo de San Román, y pasa a la Comisión de Obras, para nuevo estudio, el proyecto de instalación de un urinario en la plazuela de Molnedo.

A don Eduardo Pagés se le da permiso para la instalación de una caseta para la venta de billetes, adosada a la valla del Banco de España; a don Casimiro Canales se le autoriza para abrir un almacén dedicado a la venta de coloniales al por menor, en la calle de Carlos III; a don Raimundo Fernández Teja, para situar un coche de viajeros en la avenida de Alfonso XIII, y a don Joaquín de la Cagiga para situar otro coche en el mismo sitio. Quedaron sobre la mesa los expedientes para que doña Fermina San Gil venda churros en un establecimiento de la cuesta de Gibaja, y el acta de oposición para proveer la plaza de aparejador de la zona de Ensanche.

A condición de que previamente se analicen las aguas, se aprobó un informe de la Comisión de Ensanche con el proyecto de aprovechamiento y utilización de la fuente de Cacho, en el Sardinero, para conducirlas al W. C. de la primera playa, instalando una fuente adosada al muro que existe en aquel lugar, en sustitución del actual grifo de agua de la Molina.

Se ratifica un acuerdo anterior para autorizar a don José Illera para reformar una casa de su propiedad, sita en la avenida de la Reina Victoria.

Se aprobó la Memoria de la Secretaría, referente a los trabajos realizados en las oficinas dependientes de la misma durante el año 1927. Con este motivo, la Comisión permanente, después de encomiásticas frases de los señores alcalde y Pino, acuerda felicitar al secretario, don Pedro Bustamante, no solamente por la labor que en este trabajo ha desarrollado, sino por sus dotes de organizador, que se han manifestado en la perfecta marcha de la mayor parte de los servicios municipales, como se desprende del escrito de que se ha dado cuenta.

Se aprobaron las cuentas de facturas y gastos de jornales que presenta Intervención, y se levanta la sesión.

MARITIMAS

ALMOTACENIA

Cotización del pescado vendido en la misma:

Merluza de primera, 53 kilos, a 5,50 pesetas; de tercera, 13 kilos, a 5; de cuarta, grande, 20 kilos, a 4,30; de tripa, 60 kilos, a 2,20; pescadilla, 100 kilos, de 3,50 a 3,30; besugo, 365 kilos, de 2,50 a 2; gallos, 22 kilos, de 1,90 a 1,60; rapes, 70 kilos, a 1,30; salmonetes, 21 kilos, a 6,20; lochas, 50 kilos, a 1,50; pelicatos, 175 kilos, a 0,85; anchoa, 950 kilos, de 1,25 a 1,10; chicharro, 13 kilos, a 1; potas, 1.800 kilos, a 0,40; congrio, 23 kilos, de 3,10 a 3; pellaje, 549 kilos, a 1.

EL "ALFONSO XIII"

Según cablegrama recibido en esta Casa consignataria, este buque, que salió de este puerto el día 14 del actual, y de la Coruña el 16, llegó sin novedad a la Habana el jueves, día 26, a las ocho de la mañana.

EL "CRISTOBAL COLON"

En las primeras horas de la mañana de hoy entrará en este puerto el vapor correo español "Cristóbal Colón", procedente de Veracruz, Habana y Nueva York, con pasaje, correspondencia y carga.

Atracará al muelle número 1, y por la noche saldrá para Bilbao.

SITUACION DE LOS BUQUES DE ESTA MATRICULA

Vapores de Francisco García:

"Francisco García", en Santander.

"Magdalena R. de García", en Newport.

"Tres Hermanos", en Avilés.

Vapores de Luis Liaño (S. en C.)

"Cantabria", en Santander.

"José", en Nantes.

"Estes", en Lisboa.

Vapores de Angel F. Pérez:

"Emilia S. de Pérez", en Santander

"Alfonso Pérez", en viaje de Barcelona a Huelva.

Vapores de la Compañía Santanderina de Navegación:

"Peña Labra", en viaje de Port Talbot a Huelva.

"Peña Rocías", en viaje de Huelva a Rouen.

EL TIEMPO

Parte del Semáforo:

"Sur fresquito. Mar llana. Cielo con celajes. Horizontes despejados."

El telegrama del Observatorio Central anuncia persistencia del régimen de lluvias en España.

MAREAS PARA HOY

Pleamares: 10,54 a. m.; 11,35 p. m.

Bajamares: 4,40 a. m.; 5,23 p. m.

(Para obtener la hora local hay que restar quince minutos.)

Teatro Pereda

Breve temporada cinematográfica de primavera

DE LA PARAMOUNT FILMS, S. A.

Hoy, sábado, 28 de abril

TARDE: A LAS SIETE

La hermosa y sugestiva comedia cinematográfica, titulada

JUGUETE DEL PLACER

Estupenda e inimitable interpretación de Gloria Swanson.

Regocijantes complementos cómicos.

NOCHE: A LAS DIEZ Y CUARTO

GRAN FESTIVAL REGIONAL

por los coros montañeses EL SABOR DE LA TIERRUCA.

Véanse programas especiales.

Próxima inauguración de la gran temporada de variedades.—Debut de los grandiosos espectáculos SACHA GOUDINE.

COMO EN LAS PELICULAS

Un individuo, por arrebatar un bolsillo, es perseguido y detenido.

En la tarde de ayer un joven, bien vestido, intentó apoderarse de un bolsillo de plata que una señora llevaba en la mano derecha.

La señora, que se dió cuenta de lo ocurrido, dió voces pidiendo auxilio, y un individuo que por allí pasaba salió en persecución del ratero, logrando detenerle; pero al improvisado policía la satisfacción de la captura sólo le duró segundos, pues el ladrón, con un brusco movimiento, logró soltarse y salió huyendo.

Rápidamente se organizó la persecución; pero el ratero, que ha debido de ser campeón de pedestrismo, en su tierra, iba sacando cada vez mayor ventaja a los que le seguían.

Surgió entonces el hombre de iniciativa. Y fué un conductor de automóvil, que puso el vehículo en marcha y, tranquilamente, solamente con pisar el acelerador, se puso a la altura del ladrón, y al intentar éste escabullirse, por la calle de las Infantas, le echó mano y le entregó a un representante de la autoridad que allí se hallaba.

Conducido el ratero, seguido de mucha gente, a la Guardia municipal, declaró llamarse Fernando Aranda, de veintitrés años, de Madrid.

El bolsillo fué recuperado y el ladrón fué puesto a disposición del juez correspondiente.

LAS NOTICIAS

CASA DE SOCORRO

En este centro benéfico han sido asistidos:

Enrique García Navarrete, de cuarenta y dos años, de extracción de un cuerpo extraño del ojo izquierdo.

—Solina Rodríguez, de veinte años, de herida contusa en el dedo índice izquierdo.

—Juan Cruz Villar, de once años, de herida, por mordedura, en el brazo izquierdo.

—Eugenio Calderón Llama, de erosiones en la mano, por arañazos de gato.

Luis Ruiz Zorrilla MÉDICO

Especialista en garganta, nariz y oídos.

Consulta de 10 a 1 y de 3 ½ a 7.

Méndez Núñez, núm. 13.—Teléfono 3333.

Joaquín Santiuste

GARGANTA, NARIZ, OIDOS

11 á 12, Sanatorio del doctor Madrazo, 12 á 2 y 4 á 5, Wad-Ras, 7, 1.°

Ayer falleció doña Isabel Piedra Múgica, anciana venerable a quien por sus elevadas dotes morales, su espíritu caritativo y sus bondades se tenía en mucho aprecio en nuestra ciudad.

Descanse en paz la finada, y reciban nuestro pésame más sentido su hija, doña Teresa; nietos, Jesús Díaz, Gregorio, José y María Piedra; hija política, doña Ramona Castillo, y demás familia.

Angel Ruiz Zorrilla

VIAS URINARIAS—SECRETAS—CIRUGIA GENERAL

Consulta de 11 a 1 y de 5 a 6 tarde.

Plaza Vieja, 2.-Tel. 3480.

Doctor Ortiz Villota

Enfermedades del corazón y pulmones.—Rayos X

Consulta diaria de 11 y 1/2 a una.

Velasco, 8, 2.°—Teléfono 1929

CARRETERO ATROPELLADO POR SU CARRO

Caminaba ayer, por la tarde, guiando un carro de caballo, por la calle de Hernán Cortés, el carretero Angel Lavín García, de veinticinco años, vecino de Pronillo, que trabaja a las órdenes de don Laureano Oria.

Lo escurridizo del piso a causa de la lluvia, hizo que resbalase el carrero, con tan mala suerte que vino a caer delante de la caballería, siendo arrollado por el vehículo, una de cuyas ruedas le pasó por encima.

Trasladado inmediatamente a la Casa de Socorro en el auto 2.580, de esta matrícula, los facultativos de guardia le apreciaron una fuerte contusión, con hematoma, en el antebrazo derecho, erosiones en el izquierdo y conmoción visceral. Pronóstico reservado.

Terminada la cura, quedó instalado un rato en una cama de la enfermería del establecimiento, hasta que, un poco más reaccionado, en una camilla de la Cruz Roja fué trasladado al Hospital provincial.

DOMESTIC Para fregar suelos el mejor jabón

Erica Holtmann ODONTOLOGO

Consulta de diez a una.

San Francisco, 27, 2.°—Teléfono 3354

REANUDA SU CONSULTA

CARIDAD

Una vez más imploramos la caridad de nuestros lectores para la pobre Concepción Jaureguizar, que, con tres hijos, uno muy enfermo, habita en Ruamenor, 24, primero, a donde pueden enviar los donativos aquellas personas que lo deseen.

DETENCION DE DOS CARTERISTAS

Por los agentes de la Policía señores Máñez y Vicario, fueron detenidos ayer Domingo Valdés, de Bilbao, y Enrique Ortega Torrijos, de Madrid, ambos conocidos carteristas.

Ingresaron en la cárcel.

Santiago García Quintanilla

Medicina general. Especialista en huesos, músculos y articulaciones.

Consulta de 11 á 1. — Burgos, 3, 2.° dcha.

Tejas de cristal planas y curvas.

RAMON D. TEJEIRO

Carbajal, 2 duplicado.—Teléfono 2044, SANTANDER

LA CARIDAD DE SANTANDER

El movimiento del Asilo en el día de ayer fué el siguiente:

Comidas distribuídas, 807.

Estancias causadas por transeuntes, 22.

Estancias causadas por recogidos por pedir, 12.

Enviados con billete por ferrocarril a sus respectivos puntos, 2.

Asilados existentes en el Establecimiento, 169.

Dr. José Cortiguera.

Partos y enfermedades de la mujer.

Daoiz y Velarde, 1, 1.°—Teléfono 2714.

Consulta de 11 a 1 y de 3 a 5.

LA MATRICULA NO OFICIAL

Se ha publicado una real orden prorrogando el plazo para la matrícula no oficial, de enseñanza en los distintos centros dependientes del Ministerio de Instrucción pública, hasta el día 19, inclusive, del próximo mes de mayo.

GRAN CINEMA

Hoy, sábado

DE SIETE A DIEZ

HOOT GIBSON en la comedia de aventuras titulada

EL RAYO TEJANO

Mañana, domingo

A LAS ONCE Y MEDIA

GRAN MATINEE INFANTIL

A LAS CUATRO Y MEDIA Y A LAS SIETE

ODETTE

por Francesca Bertini

Suprema creación de la célebre actriz.

M.E.C.D. 2017

NUESTRA INFORMACION TELEFONICA

El general Primo de Rivera salió anoche para Sevilla y Jerez.

En el Consejo de ministros se aprobaron la combinación de gobernadores, un decreto relativo a creación de Institutos y otro autorizando la importación de trigo.

Los tripulantes del "Bremen" han llegado a Nueva York.

DESPACHO Y VISITAS DEL PRESIDENTE

Madrid.—El general Primo de Rivera ha despachado con los ministros de la Gobernación, Gracia y Justicia, Marina y Fomento, y el encargado del despacho de Guerra.

Después conferenció con el director de Abastos y el vicepresidente del Consejo de la Economía Nacional, recibiendo más tarde numerosas visitas, entre ellas la del alcalde de Valencia, marqués de Sotelo, y el director de la Banca privada, señor Corral.

LA ORGANIZACION CIENTIFICA DEL TRABAJO

El director del Instituto Internacional de la organización científica del trabajo, Paul Vinat, conferenció con el señor Aunós, para darle cuenta de la marcha de la oficina de Ginebra, que estudia la organización internacional del trabajo.

Mr. Vinat dijo al ministro que vería con gusto la participación de España en los trabajos de aquella oficina, que tiene carácter mundial.

Terminó Mr. Vinat invitando al señor Aunós a la conferencia que dará mañana para tratar de estos asuntos.

LOS TRABAJOS DE ESPAÑA PARA EL ARBITRAJE INTERNACIONAL

En el Ministerio de Estado se ha facilitado la siguiente nota oficiosa:

"El Gobierno que preside el marqués de Estella, perseverante en su política internacional en favor de la paz mundial, viene realizando gestiones con todos y cada uno de los Gobiernos extranjeros para llegar a la conclusión de convenios de arbitraje obligatorios, en los cuales se halle una solución para todos los desacuerdos que puedan surgir entre España y las demás potencias.

Desde hace tiempo ha dirigido proposiciones de convenios de arbitraje a todos los países del mundo.

El resultado de todo ello ha sido la firma, que actualmente el Gobierno ha podido llevar a cabo, de tratados con Suiza, Italia, Uruguay, Chile, Portugal, Bélgica y Dinamarca, y ayer con Suecia.

Es público que las negociaciones con Austria, Turquía, Grecia y Luxemburgo están casi ultimadas y serán firmados en breve los correspondientes tratados.

Además, están aceptados los convenios por Checoeslovaquia, Lituania, Estonia y Bulgaria, lo que no significa que las demás potencias a las que nos hayamos dirigido hayan dado respuesta desfavorable, sino que se hallan de acuerdo para llegar a la conclusión práctica de tratados de arbitraje con España."

ERNESTO GONZALVO
Aparato digestivo.-Rayos X
Lealtad, 18, 1.° (encima de la Joyería de Fresmanes)
Horas de consulta de 11 a 1 y de 3 a 5.
TELEFONO 2304

CALVO SOTELO, INDISPUESTO

El ministro de Hacienda fué a mediodía a su domicilio, por hallarse indispuesto.

En el Ministerio anunciaron a los periodistas que, por tal motivo, no asistiría el señor Calvo Sotelo al Consejo de ministros de esta tarde.

DISPOSICIONES DE LA "GACETA"

Entre las disposiciones que publica la "Gaceta" hay algunas que afectan a la provincia de Santander, y son las siguientes:

Declarando desierto el concurso para otorgar la plaza de subdirector de la Estación sanitaria de Santander.

Concediendo tres meses de licencia, para asuntos propios, a don Orestes Cendrero, catedrático del Instituto de segunda enseñanza de Santander.

Prorrogando hasta el 31 de mayo el plazo concedido a don Joaquín García Rúa, catedrático del Instituto de Santander, y nombrándole, en comisión, para Ciudad Real.

EL VIAJE DE PRIMO DE RIVERA

En el expreso de Andalucía ha salido esta noche, a las nueve, para Sevilla el general Primo de Rivera.

Acudieron a despedirle los ministros que se hallan en Madrid, los directores generales y las autoridades.

LA COMISION DE CORPORACIONES

Bajo la presidencia del general Vallespinosa ha celebrado sesión la Comisión interina de Corporaciones.

Se vieron varios recursos, entre ellos uno de los obreros del Comité paritario local de Elche y otro de los patronos del Comité paritario minero de Valladolid.

Después se despacharon diversos asuntos.

EL DICTAMEN SOBRE EL PROYECTO DE CODIGO

Ha visitado al ministro de Gracia y Justicia el señor Clemente de Diego, dándole cuenta de la terminación del dictamen definitivo sobre el proyecto de Código, con el acoplamiento de las enmiendas y objeciones hechas en los últimos plenos de la Asamblea.

CONSTITUCION DE COMITES PARITARIOS

Esta noche se ha celebrado en el Círculo de la Unión Mercantil, con asistencia del ministro del Trabajo, la constitución de los Comités paritarios de Banca y Bolsa, Alimentación, Seguros y Comercio.

El señor Aunós pronunció un discurso, hablando de la significación de los Comités paritarios.

Dijo que éstos han venido a resolver el problema, que se agudiza cada vez más en España, de la lucha entre patronos y obreros.

La igualdad de derechos concedida a unos y a otros por los Comités paritarios los coloca también en igualdad de condiciones para dirimir sus contiendas.

Afirmó que la constitución de dichos Comités ha sido elogiada en el extranjero, añadiendo que diversos países estudian su organización.

ENRIQUE DE LA VEGA S. TRAPAGA
MEDICO
Secretario de la Comisaría Sanitaria.
ESPECIALISTA EN PIEL Y SECRETAS
Méndez Núñez, 7, 2.° derecha.

INDISPOSICION DEL MINISTRO DE HACIENDA

El señor Calvo Sotelo, que asistió hoy a su despacho oficial, se retiró, indispuesto, a la hora de la comida.

Parece que su indisposición no reviste gravedad, y obedece a haber cogido una insolación durante su viaje a Málaga y a Algeciras. Esto le ha obligado a guardar cama.

EXENCION DE IMPUESTOS MUNICIPALES

Madrid.—El alcalde de Madrid ha dicho a los periodistas que para colaborar a la construcción de la Ciudad Universitaria presentará en la sesión próxima una moción para que se eximan de todos los impuestos municipales a los terrenos y obras de aquella institución.

Añadió que había presidido la Junta del aeropuerto de Madrid, para proceder a la apertura de pliegos de los que concurren a la subasta de la construcción del puerto aéreo. Se han presentado tres pliegos, que serán examinados por la Comisión nombrada al efecto.

EL APLAZAMIENTO DEL CONGRESO DE MUNICIPIOS

Madrid.—Ante el aplazamiento de la Exposición Iberoamericana de Sevilla, la Unión Nacional de Municipios Españoles ha comenzado a gestionar que se aplace el Congreso cuya apertura habría de ser el 4 de octubre.

En cuanto estas gestiones lleguen a término se fijará definitivamente la fecha de dicho Congreso.

LA MANCOMUNIDAD DE DIPUTACIONES

Madrid.—En la Diputación provincial se ha reunido la Mancomunidad de Diputaciones de provincias de régimen común, tratando de lanzar empréstitos para la construcción de caminos vecinales.

Varias Diputaciones excusaron la adhesión, por haber realizado empréstitos con anterioridad en aquel sentido.

Se dió cuenta de la conferencia celebrada con el ministro de Hacienda y del criterio que deberá adoptarse para lo sucesivo.

También se dió lectura de la real orden sobre constitución de la Mancomunidad de Diputaciones, sin perjuicio de la cual se firmará un nuevo decreto legalizando la situación de aquella entidad.

LOS COMITES DE COMERCIO Y DE BOLSA

Madrid.—En la votación para vocales obreros del Comité paritario de la Bolsa, triunfó la candidatura católica. En la de los vocales para el Comité del Comercio triunfó la candidatura socialista.

POLITICO ENFERMO

Madrid.—Se halla enfermo de mucha gravedad el ex presidente de la Diputación de Barcelona señor Torroella.

Ha sido sacramentado.

TORNEO DE ESGRIMA

Madrid.—En el Casino Militar ha tenido lugar esta noche un torneo de esgrima, en el que, por 16 victorias contra 7, ganó la copa del presidente de la Federación del Norte de Africa, señor Domenech, el equipo de Melilla.

Dos de los miembros del equipo del Real Madrid han sufrido accidentes, lo que les ha puesto en condiciones de inferioridad.

El señor Nieve resultó herido en una pierna y en una mano durante un asalto, teniendo que ser asistido en la clínica de urgencia.

Estas heridas le restaron facultades en el resto de los asaltos.

El maestro Arandillo se ha presentado, convaleciente, de la torcedura de un tobillo, que sufría, con lo cual ha estado en condiciones desventajosas.

VISITA DE INSPECCION A LA CALLE DE CEA BERMUDEZ

Madrid.—A las diez de la mañana acudieron a la calle de Cea Bermúdez, por disposición judicial, los doctores Maestre, Piga, Pombo y Villa; los ingenieros municipales Sarasola y Caruso, el juez y tras personas.

En el lugar en que aparecieron los huesos se procedió a realizar un cambio de impresiones, sosteniendo cada uno sus puntos de vista y refutándose unos a otros.

El doctor Maestre ordenó que se sacaran fotografías de varios puntos, y el juez encargó diversas diligencias a los ingenieros.

LA BODA DE YANGUAS

Madrid.—La boda del presidente de la Asamblea nacional, señor Yanguas, se celebrará el día 7 de mayo, en Madrid, en vez de Granada, para lo cual el general Primo de Rivera llegará a la corte el día 5, en vez de prolongar su estancia en Jerez hasta el 6 o el 7.

UN CARRETERO MUERTO

Madrid.—Esta mañana fué arrollado y muerto por el carro que guiaba, en la plaza de la Cibeles, José Martín Morales, de 28 años de edad.

EL FUTBOL

REUNION DEL COMITE OLIMPICO

Madrid.—El Comité olímpico español ha celebrado últimamente una reunión bajo la presidencia del marqués de Lamadrid.

El Comité se informó de las noticias facilitadas por la delegación del C. I. O. en España, según las cuales el Gobierno está dispuesto a subvencionar la participación de los deportes españoles en la próxima Olimpíada de Amsterdam, a base de la cifra señalada y propuesta por el Comité olímpico español.

Se autorizó la inscripción nominativa del equipo de jockey presentada por la Real Federación de dicho deporte.

El Comité acordó comunicar a la Federación de esgrima que considera indispensable la celebración de un concurso para seleccionar valores.

Se dió cuenta de una comunicación cursada por el secretario del C. I. O. llamando la atención sobre algunas declaraciones hechas públicas recientemente con respecto al profesionalismo de varios equipos que se proponen concurrir a la Olimpíada.

INCORPORACION DE JUGADORES Y PROXIMOS PARTIDOS

Madrid.—El "Heraldo de Madrid" dice que el célebre jugador bilbaíno Chirri I, que se encuentra perfectamente entrenado, se seleccionará con el equipo del Real Madrid en el partido que jugará próximamente con el Valencia.

Aguirrezabala sustituirá a Del Campo, que, como se sabe, se encuentra lesionado.

El periódico citado muestra su extrañeza de que Chirri pueda tener su ficha en condiciones para plazo tan inmediato.

Aprovechando la estancia en Madrid del actual campeón de España, Unión, de Irún, celebrará un encuentro con dicho equipo, el día 17 de mayo, el Athletic, de Madrid.

En el partido del próximo domingo entre el Athletic, de Madrid, y el Español, de Barcelona, correspondiente a la copa de primavera, el campeón del Centro alineará en sus filas al veterano jugador internacional Pololo, en su antiguo puesto.

MANIFESTACIONES DEL PRESIDENTE DE LA FEDERACION CENTRO

Madrid. — "Informaciones" publica una interviú con el presidente de la Federación Centro, don Enrique A. de Lara, relacionada con el acuerdo adoptado anoche por la Federación de elevar una protesta a la Nacional por las desatenciones tenidas con su presidente, señor Lara.

Este se lamentó de que, a pesar de que había presentado su nombramiento oficial en Gijón como presidente de la Región Centro, no fué invitado a ninguno de los actos que se celebraron.

Respecto a la liquidación de la Federación Centro con la Nacional, dice que sólo debe ya 16.000 pesetas.

Agregó que todas las Federaciones de España deben dinero a la Nacional, excepto la de Vizcaya y la de Guipúzcoa. Los catalanes deben cerca de diez mil pesetas.

No se explica por qué se ha dado a la publicidad las deudas de la del Centro y no las de las demás.

Dr. Llerandi García.
Enfermedades del aparato digestivo.
Rayos X.—Medicina interna.
Horas de consulta de 9 a 1 y de 4 a 6.
CALLE DEL PESO, NUMERO 9.
Teléfonos 2019 y 3060.

El programa del viaje del general Primo de Rivera.

Madrid.—El jefe del Gobierno se propone pasar dos días en Jerez de la Frontera, y estar de regreso en Sevilla para asistir a la asamblea de la Confederación Hidrográfica del Guadalquivir, que tendrá lugar el 1 de mayo.

Regresará con los Reyes a Madrid en la mañana del día 5, para asistir a la boda del señor Yanguas, que celebrará su enlace en Madrid, como se ha dicho, en la iglesia del Perpetuo Socorro.

CLAVERO Méndez Núñez, 2 :: Teléfono 3094 ::
Análisis médico.-Vacunas
— TRATAMIENTO ANTIRRABICO —

LA LABOR DE LA ASAMBLEA

REUNION DE SECCIONES

Madrid.—En la Asamblea se reunieron las Secciones octava y décima.

Ante esta última informaron los catedráticos don Inocencio Jiménez y Sáinz Rodríguez en la moción sobre personal universitario.

YANGUAS, A LINARES

Madrid.—El presidente de la Asamblea, señor Yanguas, marchará mañana a Linares, con objeto de tratar de asuntos relacionados con el Sindicato del Plomo.

EL CONSEJO DE MINISTROS

A LA ENTRADA

Madrid.—A las siete de la tarde llegó a la Presidencia el general Primo de Rivera.

Dijo que venía apresuradamente para echar unas firmas y dejar terminados algunos asuntos antes de marchar.

—El Consejo será corto—agregó—, porque tengo que cenar y preparar el viaje, cosa que en mí no significaría nada; pero voy con señoras. Llevo a mi hermana y a una de mis hijas.

Voy directamente a Sevilla, donde pasaré el domingo para asistir a la imposición de la cruz a la infanta doña Luisa.

El ministro de Marina hizo un elogio del buque-escuela "Sebastián Elcano", del que el Rey ha quedado encantado.

Por hallarse indispuesto el ministro de Hacienda, ha asistido al Consejo el director del Timbre, para dar cuenta de varios expedientes, uno de ellos de petróleos.

DESPUES DEL CONSEJO

A las nueve y cuarto terminó la reunión ministerial.

A la salida el jefe del Gobierno dijo a los periodistas que el Consejo había sido intenso e interesantísimo, y que se habían aprobado asuntos transcendentales.

—Durante el Consejo—añadió—he recibido un extenso telegrama de Quiñones de León en el que me da cuenta del planteamiento de las demandas italianas y de su examen y de la primera impresión de él, suspendiéndose la sesión sin que se haya llegado a tomar acuerdo alguno.

LA REFERENCIA OFICIOSA

El ministro del Trabajo, señor Aunós, facilitó a los periodistas la siguiente referencia oficiosa de lo tratado en el Consejo:

Presidencia y Estado.—Real decreto sobre régimen de importación de trigos.

Autorizando al ministro de Fomento, en representación del Gobierno, para que la Comisión ejecutiva del Crédito Agrícola conceda préstamos al Sindicato de Viñadores de Albariza, de Jerez de la Frontera, y a la Cámara uvera de Almería.

Compra de terrenos y construcción de una casa en Hendaya, para Consulado de España.

Compra de una casa para Consulado, en Ginebra.

Se aprobó una propuesta prohibiendo construir en Madrid otra plaza de toros que la perteneciente en plena propiedad al Hospital provincial, y no permitiendo celebrar corridas en un radio de diez kilómetros, desde la Puerta del Sol, más que a la ya citada, con respecto de los derechos poseídos por las existentes en la actualidad.

Hacienda.—Expediente de subasta de las obras del edificio propiedad del Estado en la Gran Vía, de Barcelona.

Aprobación del crédito para celebrar el octavo Congreso Internacional de Aviación.

Concesión al Ayuntamiento de Palma de Mallorca del baluarte de Chacón, en dicha capital.

Valoración de los bienes expropiados por el Monopolio de petróleos a don Isidro Taberne, de Guadalajara; al señor Manzanares, de Barcelona; al señor Otaduy, de Almería; a Novela, Sociedad Anónima; hijos de M. Escorihuela, y Petrolífera Española.

Guerra.—Estableciendo que la prohibición por la autoridad militar de las obras que hayan de realizarse para el abastecimiento de aguas a cuarteles y establecimientos militares lleven aneja la declaración de utilidad pública.

Gobernación.—Propuesta de la gran cruz de Beneficencia a favor del marqués de Valdecilla.

Modificando el título cuarto del libro primero del Estatuto provincial referente al régimen en las islas Canarias.

Gracia y Justicia.—Creación del Tribunal industrial de Zaragoza.

Trabajo.—Real decreto organizando corporativamente la agricultura.

Se estudió la posibilidad de ratificar algunos convenios de la Oficina Internacional del Trabajo.

Instrucción pública.—Se aprobó la concesión de Institutos nacionales de Segunda enseñanza en Calatayud, Tortosa y Zafra.

Se aprobó el proyecto de concesión de Institutos locales de Segunda enseñanza para el grado elemental.

AMPLIACION DEL CONSEJO

El Consejo de ministros aprobó un crédito de 40.000 pesetas con destino a los gastos que origine la celebración del octavo Congreso internacional de aviación, que se celebrará en Madrid en la fecha ya anunciada.

Otro de los acuerdos fué aprobar la tasación de diversas valoraciones hechas por el Comité arbitral respecto a las instalaciones petrolíferas de varias entidades.

Una de ellas, la que se refiere a la Petrolífera Española, alcanza la cifra de treinta millones de pesetas.

También aprobó el Consejo un proyecto de decreto autorizando la libre importación de trigo para las regiones que lo necesiten.

El ministro de Instrucción pública presentó un proyecto que se refiere a la creación de Institutos nacionales de Segunda enseñanza en diversas regiones.

Los Institutos cuya creación se ha concedido son para Calatayud, Tortosa y Zafra, en las mismas condiciones que se concedieron para Vigo y Manresa.

Probablemente se incluirá en las próximas concesiones de Institutos, el de Torrelavega.

El ministro de Instrucción presentó un proyecto de decreto para la creación de Institutos de Segunda Enseñanza para el grado elemental, que fué aprobado.

Se autoriza por este decreto al ministro para el establecimiento de estos Institutos con la colaboración de los Ayuntamientos y Diputaciones.

Las poblaciones que deseen tenerle deberán enviar la oportuna solicitud, ofreciendo al mismo tiempo los edificios apropiados y campos de deportes. Establecerán también las consignaciones para biblioteca, material y personal subalterno.

Deberán señalarse asimismo las condiciones de salubridad de las ciudades respectivas, vías de comunicación y distancia a que se hallan las poblaciones de los más próximos Institutos.

Las solicitudes pasarán a informe del Consejo de Instrucción pública, y una vez aceptadas será designado un inspector, que dictamine acerca de las condiciones establecidas.

Por el Ministerio se concederá a los Institutos las subvenciones para el personal docente, que estará compuesto de seis catedráticos numerarios, con sueldo fijo anual de 4.000 pesetas.

Estos catedráticos formarán el Claustro del Instituto, y elegirán de entre ellos el director y el secretario.

En el primer curso estos Institutos serán dirigidos por catedráticos que designará el ministro, quien los nombrará en comisión, concediéndoles la gratificación correspondiente.

Habrá en esos establecimientos de enseñanza cuatro ayudantes y tres funcionarios administrativos.

La provisión de cátedras se hará por concurso restringido, entre auxiliares de número y repetidores que lleven, por lo menos, dos años de ejercicio.

Las solicitudes de petición de Institutos recibidas hasta ahora son catorce.

El Consejo aprobó la combinación de gobernadores, que el general Primo de Rivera someterá en Sevilla a la firma del Rey.

Figuran en ella los gobernadores civiles de Guipúzcoa, Málaga, Coruña, Orense, Sevilla, Palencia, Badajoz y Albacete.

Aunque no se ha dado a conocer la lista, se tiene la impresión de que irá a San Sebastián el general de la Armada señor Chacón; a Palencia, el señor Manzano, hijo del actual gobernador de Guipúzcoa; a Badajoz, don Julio Cola, y a Málaga, el alcalde, general Cano.

Otro de los acuerdos adoptados es el de autorizar al ministro de Fomento para que disponga que la Comisión ejecutiva del Crédito Agrícola conceda préstamos al Sindicato de Viñadores de Albariza, de Jerez, y a la Cámara Uvera, de Almería.

También se aprobó un crédito con destino a los gastos de instalación y funcionamiento inicial del Consorcio del Plomo, por una cantidad de millón y medio de pesetas.

Se acordó conceder la encomienda del Mérito Agrícola a los cinco miembros que forman el Comité ejecutivo algodonero de Sevilla.

Los correspondientes decretos los firmará el Rey en el primer despacho que tenga en Sevilla con el jefe del Gobierno.

ANIS UDALLA CONAC

La estancia de los Reyes en Sevilla.

LAS CARRERAS DE CABALLOS

Sevilla.—Hoy ha sido el tercer día de carreras. Por estar el tiempo lluvioso, la animación ha sido escasa.

La prueba militar Guisa, de 1.800 metros, fué ganada por "Pierrette", de Ponce de León.

Segunda carrera, premio Granada, 1.250 pesetas; recorrido, 1.500 metros. Ganó "Labiado", de la yeguada militar de Jerez.

Tercera, premio del Ayuntamiento, 4.000 pesetas; 1.600 metros. Ganador, "Mlle. Juenna", del conde de la Cimera.

Cuarta, premio Sevilla, 1.200 pesetas; 1.400 metros. Ganador, "Legajo", de la yeguada de Jerez.

Quinta, premio Omnium, 4.000 pesetas; 2.400 metros. "Boldy", del duque de Toledo.

Sexta, premio Andalucía, 1.250 pesetas; 1.400 metros. "Marabú", de Ruiz del Castillo.

DON ALFONSO, A HUELVA

Sevilla.—A las diez de la mañana salió el Rey en auto para Huelva, con objeto de tomar parte en las tiradas de pichón.

Le acompañaba el conde de Maceda.

DE COMPRAS

Sevilla.—La Reina salió de compras. Visitó varios comercios.

Después estuvo paseando por el parque de María Luisa.

EXCURSION DE LAS INFANTAS

Sevilla.—Las infantas Beatriz y Cristina salieron en auto para Villamanrique. Las acompañaban las infantas doña Luisa e Isabel Alfonsa y el duque de Guisa.

Regresaron a última hora de la tarde.

EL HERMANO DE LA REINA

Sevilla.—Ha llegado el marqués de Carisbroocke, hermano de la Reina doña Victoria.

FUNCION BENEFICA

Sevilla.—En el Hotel Alfonso XIII se ha celebrado una fiesta a beneficio del Consultorio de niños de pecho y de la Gota de Leche.

Asistieron los Reyes, infantes Beatriz y Cristina, doña Luisa e Isabel Alfonsa, príncipe Carlos, duquesa de Guisa y princesa Francisca, las autoridades y aristócratas.

Actuaron cuadros de baile y otros artistas.

Terminó la fiesta de madrugada.

Se recaudaron doce mil pesetas.

EL TIRO DE PICHON EN HUELVA

Huelva.—Procedente de Sevilla, llegó en automóvil el Rey. Al límite de la provincia salieron a recibirle el gobernador y el alcalde.

Don Alfonso marchó directamente a Tiro de Pichón, a donde llegó a la una.

Acto seguido asistió al banquete de cien cubiertos ofrecido por el ganador de la copa en las tiradas de ayer.

Después del banquete tuvieron lugar las tiradas. Tomaron parte en ellas 91 tiradores.

En la primera vuelta sólo quedaron 21 tiradores.

El Rey hizo cero en la novena. Quedaron finalistas José Luis Osborne, Carlos Mitjan y José Bolinche. Ganó el premio este último, que es un tirador valenciano. Fué muy ovacionado.

Terminada la prueba, marchó el Rey a Sevilla. Volverá mañana para asistir a la prueba de la copa de España.

Al salir del campo de tiro el Rey se le acercó al coche un niño llamado Jacinto Canecia, que le entregó un memorial.

DE MARRUECOS

LA CUANTIA CONSIDERABLE DE LOS GIROS TELEGRAFICOS

Tetuán.—En la Alta Comisaría han dicho que el año 1927 se giraron por el servicio telegráfico a Marruecos diez millones y medio de pesetas.

DE BARCELONA

FIESTAS RELIGIOSAS EN MONTSERRAT

Barcelona.—Se han trasladado en autos y autobuses a Montserrat numerosos fieles. A las diez se dijo una misa. Ofició el nuncio, auxiliado por el obispo de Barcelona. Después tuvo lugar una procesión.

El nuncio saldrá el lunes para Solsona, siguiendo a Tarragona, Lérida y Tortosa.

Del extranjero.

LA ENFERMEDAD DE BRIAND NO LE IMPIDE DESPACHAR

París.—Los periódicos dicen que el ministro de Negocios extranjeros no está tan enfermo como se había asegurado.

Briand no sale a la calle, pero despacha en su domicilio con sus secretarios los asuntos oficiales que requieren su intervención personal.

LOS FUTBOLISTAS ARGENTINOS

París.—Han llegado los jugadores del equipo olímpico argentino.

El día 3 de mayo saldrán para Amsterdam.

LAS REPRESALIAS DE SANDINO

Washington.—El general nicaragüense Sandino ha fusilado al gerente de la mina "Luz", Georges Marshall.

Con esto confirma el caudillo de la independencia de Nicaragua su propósito de fusilar a todos los norteamericanos que caigan en su poder.

AEROPLANOS PARA EL SERVICIO CON AMERICA

Londres.—El constructor Dornier ha salido de Berlín en aeroplano para esta ciudad. Viene invitado por el Aero Club londinense.

Dornier ha dicho que está construyendo un hidro gigante capaz para 120 pasajeros, que se destinará al servicio normal de viajeros entre Europa y América.

EL VIAJE DE LOS HEROES DE LA TRAVESIA DEL ATLANTICO

Quebec.—Los tripulantes del "Bremen" han asistido, en Murray Bay, a los funerales por el alma del aviador Bennet, y después continuaron su viaje a Nueva York.

Nueva York.—Los tripulantes del "Bremen" han llegado en el "Ford" al aeródromo de Curtiss Field.

Como se creía que iban a Washington, no se les esperaba.

En el aeródromo había algunos oficiales de servicio solamente.

EL TRIUNFO DE LOS IRIGOYENISTAS

Buenos Aires.—En la capital ha obtenido la candidatura irigoyenista 105.135 votos; la antiirigoyenista, 40.747, y la socialista, 28.400.

LA CATASTROFE EN BRASIL

Santos.— En el desprendimiento de tierras de Monteserrate, donde no hace mucho hubo un corrimiento de tierras, se ha reproducido el fenómeno, que ha causado más de doscientos muertos y muchísimos heridos.

Han quedado destruídos numerosos edificios.

AL LANZARSE CON UN PARACAIDAS, SE MATA UN GENERAL ITALIANO

Roma.—Esta mañana, el general Guedoni intentó probar un paracaídas, para lo cual se arrojó desde una altura de mil metros.

El paracaídas no funcionó con regularidad, no abriéndose a tiempo, y el general se estrelló contra el suelo.

El finado era general del Cuerpo de Ingenieros aeronáuticos.

LAS LUCHAS DE MEJICO

Méjico.—Un telegrama de Iracuato anuncia que en un combate librado entre las tropas federales y una partida rebelde, ésta huyó, dejando abandonados 19 muertos, entre ellos el cabecilla Suárez.

DETENCION DE UN EX DICTADOR ROJO

Budapest.—Se anuncia que el ex dictador rojo de Hungría, Bela Kun, fué detenido ayer en Viena, cuando se hallaba desempeñando una importante misión por encargo de los Soviets.

En los círculos políticos de Viena se asegura que Bela Kun trataba de restablecer el comunismo en Hungría y de crear un estado de agitación en los Balkanes.

M.E.C.D. 2017

LAS MIL Y UNA TARDES

EL DECÁLOGO BALÓNICO Y LA GUASA CURDOFÍLICA...

—Puesto que se muestra usté decidido a deportivizarse, don Alavejezviruelas, toléreme un modesto desahogo... El deporte infantil y el deporte juvenil, me encantan, sí, señor, porque ambos a dos parécenme muy convenientes y muy necesarios. ¡Pero me revienta, López, el profesionalismo deportivo!...

—¡A buenas horas me sale usté con eso!... ¡Cuando ya me tengo aprendido de memoria el decálogo de los profesionales del deportismo!

—¡Suéltemelo usté al pie de la letra!...

—Los mandamientos de la ley del Puntapié son diez, a saber: "Piensa que tu oficio es tan digno como el que más"... "Lucha siempre con gallardía, caballerosidad y buena fe"... "No te prodigues, que los esfuerzos superiores a tus medios físicos, precipitarán tu fin"...

—¡Ahí está el clavo!... Porque ha dicho don Antonio Zozaya: "Con motivo de un bien pensado cuento del señor Burgos Lecea, titulado "Xaicxi delantero", ha hecho notar el ilustre doctor Verdes Montenegro que el protagonista del relato no es un sér imaginario, sino la representación de muchos jóvenes que se precipitan en la tuberculosis, agotados prematuramente, por realizar, un día y otro, esfuerzos muy superiores a los que podía resistir la capacidad de su organismo... Las víctimas del deporte, en su mayoría, caen en secreto. Son aquellas que, como el pobre "Xaicxi", sucumben a la tuberculosis, en silencio, sin que nadie se entere, dejando en los ojos de sus madres un surco lloroso de violetas"...

—¡Muy triste, muy triste, sí!... Pero, sigamos con el decaloguito... "La base de tus éxitos financieros consiste en que agrades y respetes al público"... "A las Federaciones, respétalas, aunque a veces sus órdenes te perjudiquen"... "No te excedas en tus declaraciones"... "Ensalza a tus vencidos"... "Visita, cuando triunfes, a los directores de los periódicos, que a éstos les debes tu popularidad"... "No derroches tu dinero, que tu encumbramiento será muy breve, y lo que tires ahora no lo recuperarás"... "No le pongas trabas al que quiere abrirse paso. Acuérdate de cuando eras un ignorado neófito"... ¡Día llegará en que estos diez mandamientos sean incluídos en un nuevo catecismo de alguín nuevo padre Astete!...

—Mas donde leyó usté ese decálogo, leería también estas frases de Sabater Rochi, cronista deportivo: "Si el deporte sólo contribuyera a crear semidioses de cartón, habría motivo para estimar que no es el deporte un creador ni de buenos ciudadanos ni de hombres de buen temple"... ¡López, López! ¡Piense mucho en todo esto si se nos deportiviza!...

—Bromas aparte, siempre será mejor jugar al balompié que ingresar en "Er 77"...

—¿Y qué es eso de "er setenta y siete"?..

—Una sociedad sevillana, que instala en la feria una de las casetas más típicas. He aquí algunos de los letreros colocados en el interior de la famosa caseta: "¡Heroicos curdas sevillanos!"... "Bebe vino hasta jartarte, que hay litera pa acostarte"... "Er triste, er neurasténico, er apenao, en Er 77 queda curao"... "Si quiés alargar la vía, nunca dejes la bebía"... "Er bebé y er no ajumarse, es todo hasta acostumbrarse"...—La sociedad se titula "Peña humorística Curdas estomacalis"... En una alocución dirigida a los socios, se les dice, textualmente: "Los invictos, heroicos e infatigables curdófilos y sevillanísimos puntos, en el segundo año de su estruendosa fundación, de acuerdo con nuestro Padre Noé, acuerdan chaquetearse, flamenquearse, hasta jincharse, y sin estropearse, y prometen además solemnemente reventar de gusto, durante sus días, sus noches, sus madrugás, durante los días de feria, con arreglo a su voluptuoso programita"... Y en la alocución se añade: "Siguiendo nuestra hospitalaria y estomacal costumbre, con la que simpatizan reyes, príncipes, embajadores, gobernadores, alcaldes, artistas, industriales, turistas, bolcheviques, egregias matronas, delicadas damas y simpáticas señoritas, cada diez minutos surcarán la parte terrestre de nuestra caseta flamenquísimos pollos de nuestra peña, repartiendo a diestro y siniestro abundantes cañas de sumis uvis, vulgo vino. Habrá literas, presentadas con mullidos colchones de ricas plumas de aves surtidas, y cubiertas con ricos tapices de Oriente, para que los señores que sientan las vueltas que da el mundo, puedan pararlo descansadamente"... Y apunte usté el detalle de qué, según cuenta la sesuda "Epoca", los aristócratas, damas y galanes; los extranjeros, los embajadores, han visitado la caseta "Er 77" y han sido obsequiados con rondas de manzanilla y con chatos de jerez. ¡Al que no bebe se le prohibe volver a la caseta!... "¡Viva el vino generoso!", como cantan en "Cavalleria rusticana"...

—¡El mundo está desquiciado!...

—Fué un acontecimiento sensacional la bendición de la bandera de "Er 77", acto solemnísimo, amenizado con un enorme cañeo acompañado de elegantes tapas, aceitunas, rábanos y garbanzos tostaos... "¡Er bebé y er no ajumarse es todo hasta acostumbrarse!"...

—¡No sé qué le diga, López!... Puede que resulte más práctico lo de tomar el mundo a broma, que eso otro de considerar como una cuestión gravísima y transcendental cualquier lucha deportiva campeonatera, de esas en que la juventud realiza esfuerzos muy superiores a sus energías, precipitándose así, oh! dolor, en los antros tenebrosos de la tuberculosis... ¡Mi espíritu vacila!... Ganas me dan de ingresar en las huestes del célebre Xaudaró, que en la Sociedad Odontológica Española dió una conferencia, en la que demostró plenamente que el amor no reside en el corazón, ¡sino en las muelas!... Y es cosa también de reconocer, como el doctor Goyanes, que la risa es uno de los más gratos placeres, del cual disfrutamos cuando vemos cómo se reduce a la nada el orgullo de un sér que de un modo rápido pierde ante nuestra vista toda su admirada superioridad, real o ficticia... En "Er 77" será para los alegres sevillanos el mayor de los encantos ver a un ilustre señor embajador plenipotenciario en compañía de una papalina formidable... Yo le diría a usté, si presenciásemos ese sublime espectáculo: "¡La caraba en salsa verde! ¡¡Este echa las tapas, López!!"...

—Dice "La Epoca" que el presidente de "Er 77" es un excelente empleado, a quien llaman sus consocios "el marqués de las Cabriolas", y a quien le ha sido regalado un toisón de oro, con un borrego enorme...

—¡Será ese borrego el fiel retrato de alguno de esos señores campanudos que lo toman todo en serio!...

NOSTRADAMUS

SELLO

YER

CURA

Dolor de Cabeza,
Gripe,
Resfriados,
Dolores Reumáticos,
Dolor de Muelas,
Dolor de Oídos,
Dolores Nerviosos
y
los peculiares de la mujer.

Cajita con un sello: 40 céntimos.
Caja con 12 sellos: 4 pesetas.

MAGNESIA ROLY

ÉXITO CRECIENTE
y bien merecido, es el alcanzado por la
MAGNESIA "ROLY"
fosfosiliciada
sin igual para curar radicalmente las dolencias de los órganos digestivos, purificar la sangre y activar la nutrición.
Farmacias y Droguerías.
Depositarios: E. PEREZ DEL MOLINO, S. A.
SANTANDER-MADRID

¡Yo estoy satisfecho de la vida!
desde que no he vuelto a padecer d'
Estómago
gracias al uso del
DIGESTÓNICO
De venta en farmacias y droguerías

ACTA DE ESCRUTINIO

Los Comités paritarios.

Acta del escrutinio verificado ayer para la constitución de los Comités paritarios del comercio:

Candidatura del grupo 25.

La Asociación de Dependientes de Comercio, Industria y Banca presenta el acta electoral, designando para el Comité paritario del comercio en general a los siguientes asociados: Vocales efectivos: Julio Granados Yorruzo, Gonzalo Fraile Martín, Demetrio Lobón Fernández, Feliciano Leiza Pedraja, Francisco Bordetas Ordóñez, Aurelio Isla Solano y Juan Obregón Aracidiles. Vocales suplentes: Paulino Gómez González, Lorenzo Bringas Collado, Ramón Rodríguez, Orencio Ruiz, Felipe González Calderón, Juan José Huerta S. Román y Lázaro Martínez.

Todos ellos elegidos por 28 votos.

La misma Asociación presenta para el Comité paritario de la alimentación a los compañeros siguientes: Vocales efectivos: Paulino García, Orencio Ruiz, Camilo Gutiérrez, Leoncio Rogero, Lázaro Martínez, Pedro Martínez y Francisco Aguayo. Vocales suplentes: F. Leiza, Ceferino Aguilera, José Misas Elías, Bernabé Blanco, Jacinto Abad, José R. de la Hoz y Alberto García.

Todos ellos elegidos por 51 votos.

Sociedad de Mozos de Almacén presenta para efectivos a Julio Granados Yorruzo, Gonzalo Fraile Martín, Demetrio Lobón Fernández, Feliciano Leiza Pedraja, Francisco Bordetas Ordóñez, Aurelio Isla Solano y Juan Obregón Aracidiles. Y para suplentes a Paulino Gómez González, Lorenzo Bringas Collado, Ramón Rodríguez, Orencio Ruiz, Felipe González Calderón, Juan José Huerta S. Román y Lázaro Martínez.

Todos ellos, elegidos por quince votos.

Sociedad Unión Cántabra Comercial presenta para efectivos a Fermín Madrazo Madrazo, Isidro Mateo González, Andrés Machín Portilla, Felipe Sesma Brielba, Ramón Menezo Gómez, Rafael Artero Dupons y Pedro Casado Lorenzo. Y para suplentes a Tomás Palacio Ortiz, Laureano Gutiérrez Gutiérrez, Juan Sarabia Pardo, Francisco José Arroyo Herrera, Aurelio Ramos Ruiz, Fernando Diego Barquín y Arturo Arredondo Pérez.

Todos elegidos por 64 votos.

Asociación Patronal Mercantil presenta para efectivos a Fermín Madrazo Madrazo, Isidro Mateo González, Andrés Machín Portilla, Felipe Sesma Brielba, Ramón Menezo Gómez, Rafael Artero Dupons y Pedro Casado Lorenzo. Y para suplentes a Tomás Palacio Ortiz, Laureano Gutiérrez Gutiérrez, Juan Sarabia Pardo, Francisco José Arroyo Herrera, Aurelio Ramos Ruiz, Fernando Diego Barquín y Arturo Arredondo Pérez.

Todos ellos, elegidos por unanimidad.

Círculo Mercantil e Industrial presenta, para efectivos, a Fermín Madrazo Madrazo, Isidro Mateo González, Andrés Machín Portilla, Felipe Sesma Brielba, Ramón Menezo Gómez, Rafael Artero Dupons y Pedro Casado Lorenzo. Y para suplentes, Tomás Palacio Ortiz, Laureano Gutiérrez Gutiérrez, Juan Sarabia Pardo, Francisco José Arroyo Herrera, Aurelio Ramos Ruiz, Fernando Diego Barquín y Arturo Arredondo Pérez.

Todos ellos, elegidos por 81 votos.

Candidatura del grupo 26.

Asociación de Bancos y Banqueros del Norte de España presenta, para vocales efectivos, a Marcelino Sobrón Pancorbo, Nilo Campo Sánchez, Manuel Vega Moncalián, Fernando Quintanal Saráchaga y José Luis Gómez García. Y para suplentes, José Unzué y P. del Molino, Alejandrino Fernández Cárcaba, Adolfo Vallina Torcida, Justo Pereda Mendoza y Gabino del Castillo Cagiga.

Todos ellos, elegidos por unanimidad.

Sociedad Unión Cántabra Comercial presenta, para vocales efectivos, a Marcelino Sobrón Pancorbo, Nilo Campo Sánchez, Manuel Vega Moncalián, Fernando Quintanal Saráchaga y José Luis Gómez García. Y para suplentes, José Unzué y P. del Molino, Alejandrino Fernández Cárcaba, Adolfo Vallina Torcida, Justo Pereda Mendoza y Gabino del Castillo Cagiga.

Todos ellos, elegidos por 29 votos.

Asociación Patronal Mercantil presenta, para vocales efectivos, a Marcelino Sobrón Pancorbo, Nilo Campo Sánchez, Manuel Vega Moncalián, Fernando Quintanal Saráchaga y José Luis Gómez García. Y para suplentes, José Unzué P. del Molino, Alejandrino Fernández Cárcaba, Adolfo Vallina Torcida, Justo Pereda Mendoza y Gabino del Castillo Cagiga.

Todos ellos, elegidos por unanimidad.

Círculo Mercantil e Industrial presenta, para vocales efectivos, a Marcelino Sobrón Pancorbo, Nilo Campo Sánchez, Manuel Vega Moncalián, Fernando Quintanal Saráchaga, y José Luis Gómez García. Y para suplentes, a José Unzué y P. del Molino, Alejandrino Fernández Cárcaba, Adolfo Vallina Torcida, Justo Pereda Mendoza y Gabino del Castillo Cagiga.

Todos ellos, elegidos por 81 votos.

Asociación libre de Empleados de Oficina presenta, para vocales efectivos, a Manuel Carbonell, Luis Goicuría Salas, Antonio Pelaz Martínez, Luis Pérez Vicente e Higinio González Gómez. Y para suplentes, a Manuel Cabanas Rivero, Antonio Soros Cortés, Siro Oceja, Carlos Iruretagoyena Arnáiz y Francisco P. Sarmiento.

Todos ellos, elegidos por unanimidad.

Como no hay reclamación ninguna contra las actas leídas, se declaran elegidos los individuos de lichas candidaturas.

TINTES DOMÉSTICOS
WIKI
Los más conocidos.
Los más económicos.
Los mejores.
FAMOSOS POR SU COLOR PERMANENTE
En "papeletas" para teñir en caliente y en frío.
EN TODAS LAS DROGUERIAS Y SOLO EN LAS DROGUERIAS

PIDA USTED
ACEITE EXTRAFINO SANTA AMALIA
en los principales establecimientos de ultramarinos.

VIDA SOCIETARIA

CASA DEL PUEBLO

Programa para la Fiesta del Trabajo.

En la reunión celebrada anoche por los delegados, quedó ultimado el programa de los actos que se celebrarán con motivo de la fiesta del Primero de Mayo, y cuyo avance dimos días pasados.

Dicho programa es como sigue:

Día 30 de abril, a las diez de la noche, el Cuadro Artístico Socialista dará una función en el Teatro Pereda, poniéndose en escena el hermoso drama en tres actos, original de don Angel Guimerá, titulado "Tierra Baja". Los entreactos serán amenizados por el notable orfeón "La Coral", que interpretará un escogido y selecto número de obras de su extenso repertorio.

Día 1 de mayo, a las nueve en punto de la mañana, se obsequiará en la Casa del Pueblo, Magallanes, 6, a todos los niños de las escuelas laicas que acudan con sus profesores, así como a cuantos no siendo de esas escuelas asistan acompañados por federados de las distintas Sociedades. Este acto terminará a las diez y media.

A las once en punto dará comienzo el mitin en el salón de actos de la Casa del Pueblo, y en el que harán uso de la palabra Pedro Vergara, Antonio Ramos y Emilio Rodríguez.

Seguidamente se entregarán en el Gobierno civil las conclusiones que al final del mitin serán leídas.

Por la tarde de dicho día, y siguiendo la costumbre de años anteriores, tendrá lugar una jira al Sardinero.

En la provincia.

Definitivamente han sido designados los compañeros de Santander que habrán de tomar parte en los comicios públicos de algunos de los pueblos de la provincia que los han solicitado, no pudiendo la Comisión complacer a todos.

He aquí los designados:

Camargo: Félix Iría y Dionisio Guerra.

Maliaño: Rafael Ramos, Damián Sánchez y otro no designado aún.

Astillero: Antonio Vayas y Manuel Larrazábal.

Torrelavega: Antonio Pérez y Joaquín Toyos.

Reinosa: Bruno Alonso, Anastasio de Gracia, de Madrid, y otro.

Sociedad de Obreros del Puerto.

Se convoca a junta general ordinaria para hoy, a las seis y media de la tarde, rogando a todos asistan con puntualidad, dada la importancia de los asuntos a tratar.

AUDIENCIA

SENTENCIAS

En la causa seguida a Emilio Fernández Román, por imprudencia simple, se ha dictado sentencia, condenándole a 125 pesetas de multa e indemnización de 200 pesetas.

—Igualmente se ha dictado sentencia en la instruída por imprudencia, contra Carlos Menchaca Solana, absolviéndole libremente.

ABOGADOS
USUFRUCTO, USO Y HABITACION, del profesor G. VENEZIAN, traducción del italiano por la "Revista de Derecho Privado" (tomos VII y VIII de esta selecta colección de monografías), notas de Derecho y Jurisprudencia españolas, por el profesor Castán.—DOS tomos, 1.451 páginas, 45 pesetas.—En todas las buenas librerías de España y América.

Club Taurino "Félix Rodríguez".

Hoy, sábado, día 28, tendrá lugar en los salones de este Club la segunda conferencia de las organizadas, la cual estará a cargo del notable y competente redactor crítico-taurino de "El Liberal", de Bilbao, don Siro P. de Retana, quien disertará sobre el siguiente tema: "La evolución del toreo. Brillante cortejo de apologistas".

El acto tendrá lugar a las diez de la noche, y la entrada será libre.

NOTAS DEPORTIVAS

En Barcelona se preparan trenes especiales a nuestra ciudad.

ATHLETIC, DE MADRID-REAL UNION, DE IRUN

Aprovechando la estancia del Real Unión, de Irún, actual campeón de España, en Madrid, se ha concertado un partido contra el Athletic Club, de Madrid, para el día 17 de mayo, en el Stadium Metropolitano.

EL CELTA, A SAN SEBASTIAN

Ya ha salido para San Sebastián el equipo del Celta, con suplentes y directivos, que jugarán el domingo próximo contra la Real Sociedad.

Se alineará el mismo equipo que jugó en Coya contra los donostiarras el primer partido de este cuarto de final.

LA FEDERACION CATALANA Y LA LESION DE SAMITIER

La Federación Catalana de Futbol se ha dirigido a la Española lamentándose de la lesión de Samitier en el partido de Gijón, e indicando la conveniencia de que los partidos internacionales no se celebren mientras esté en curso el campeonato nacional.

LOS CLUBS MODESTOS.—El simpático once Sporting Club, infantil. Está equipado como los grandes clubs gracias a la generosidad del buen deportista el industrial don Julio Agudo. Este señor le prestó 126 pesetas. Con ellas se adquirieron pantalones, camisetas, espinilleras, tobilleras... Faltaban botas y medias; pero, cancelada la deuda anterior, Julio Agudo les ha abierto otro crédito de 240 a fin de que puedan presentarse debidamente en el Campeonato de EL CANTABRICO.

¿SE ALINEARA PIERA?

Por las noticias de última hora que se reciben de Oviedo, parece que Piera no podrá tomar parte en el encuentro del domingo, a consecuencia de su lesión.

ARBITROS PARA EL DOMINGO

Los cuatro partidos de mañana serán dirigidos por los siguientes árbitros:

En San Sebastián: Señor Serrano (Pelayo).

En Oviedo: Señor Melcon.

En Vitoria: Señor Adrados.

En Valencia: Señor Saracho.

NO HABRA TREN ESPECIAL PARA VALENCIA

El Real Madrid ha desistido de organizar el tren especial para Valencia, por no haberse cubierto las plazas fijadas.

LA DIMISION DE BERRAONDO

El señor Berraondo persiste en su dimisión del cargo de seleccionador de la Federación Española de Futbol.

LOS BARCELONISTAS YA SE PREPARAN PARA LA FINAL

Por los elementos más entusiastas del Barcelona se prepara ya la organización de trenes especiales para Santander para el partido final del campeonato de España, pues esperan que su club sea uno de los que disputen el título.

SE SUSPENDE EL TREN ESPECIAL A BILBAO

Dificultades insuperables han determinado la suspensión del tren especial a Bilbao para mañana, domingo, lo cual se pone en conocimiento de los inscriptos, rogándoles pasen por el local del Real Racing Club de siete a nueve de la noche, los días laborables, a recoger el importe del billete.

EL EQUIPO QUE PRESENTARA EL ATHLETIC CLUB

Mañana, en San Mamés, el Athletic Club, de Bilbao, presentará frente al Racing Club, de Santander, el siguiente equipo:

Vidal; Juanín, Larracoechea; Castaños, Legarreta, Pichi; Lafuente, Ayarza, Mandaluni, Carmelo, Aguirrezabala II.

El del equipo racinguista no está aún ultimado.

FEDERACION REGIONAL CANTABRA DE CLUBS DE FUTBOL

Relación de los partidos del campeonato regional que han de celebrarse en el día de mañana, domingo:

Semifinal de la serie B.

Barreda Sport-Sporting Club, a las cinco de la tarde, en Barreda; árbitro, señor Gómez, designado por sorteo.

Semifinal de la serie C.

Athletic Club Montañés-Torrelavega F. C., a las cuatro y media de la tarde, en el campo del Muriedas; árbitro, señor Polidura, designado de común acuerdo.

Los clubs modestos.

El Iberia F. C. derrotó al infantil del Estrella Sport por 5-0. El Brasil F. C. reta al Deportivo Igollo, alineándose el primero: Gómez; Nute, X. X.; Quevedo, Mantecón, Martínez; García, Carrera, Pérez, Ruiz y Salas. Se ruega a los jugadores del Santander F. C. asistan a la reunión que se celebrará hoy, sábado, en el sitio de costumbre. El Velarde F. C. acepta el reto del Rápido Sport, de Guarnizo, en los campos de dicho pueblo. El Deportivo Santander acepta el reto del Carmen Sport, alineándose: Fuertes; Carnicero, Bezanilla; Novo, Villa, Benjamín; Argos, Liro, Carnicero, Quevedo, Mirones. El reserva del Reina Victoria acepta el reto del España, y se alineará: Pepe; Galonce, Garmilla; Sergio, Ríos, Lorenzo; Arguelles, Menaca, Antero, Jesús, Carlos. El reserva del Velarde Sport reta al Real Santander, y se alineará: Nieto; Carlos, Pico; Urquijo, José, Arrizabalaga; Tomé, Domingo, Botas, Piqueres, Quintana. El Deportivo Juvenil acepta el reto del Deportivo Alonso Guillón para mañana, a las tres, en los Arenales. Y se alineará: Escobedo; Herrera, San Juan; Revuelta, Gómez, Otero; Rumoroso, Gutiérrez, Pajares, Temes, Chirri. A la misma hora y lugar, el infantil del Deportivo Juvenil reta al infantil del Pinocho, alineándose: Casado; Fernández, Herrero; Hernández, Delgado, Méndez; Ruiz Otero, Félix, Miguel, Gómez. El Club Deportivo Vista Alegre reta al Arenas Club, y en caso de no aceptar éste, al Betis Balompié, alineándose: Abajas; Revilla, Rodríguez; Cano Barrio, Remolina; Lastra, Aperteguia, Aspionzo, Gutiérrez, Salas.

CAMPOS DE ROSTRIO... O EL FUTBOL EN BROMA

Mañana, domingo, 29 del corriente, y con objeto de seleccionar los once "equipiers" que tomarán parte en la Olimpiada de Amsterdam, se celebrará en los campos arriba citados, y a las cinco de la tarde, un "descacharrante" partido de futbol entre los dos "potentes "onces" No te acerques a mí F. C, integrado por jugadores jóvenes (ninguno llegó a los ochenta), y el Voy tras de tí Sport. No es necesario advertir que estos dos "formidables" equipos son los finalistas de las "copas" en San Román.

La formación de los equipos es la que sigue:

No te acerques a mí F. C.: Román; J. Santaelices y J. Diego; L. Pérez, Emilio y Manolo; Fermín, Santos, Chín, Manolo y Tino.

Voy tras de tí Sport: Quilino; Herrán y Laureano; Lucas, Ramón y Pascasio; Biliano, Liuco, Mero, Chele y Angel.

Para este "match cumbre" ha sido solicitado de la Federación Guatimbambesa el conocido árbitro, que no es internacional, ni nacional, ni siquiera regional, y por no serlo ni lo es local, don Luissff San Miguellfm.

CORRESPONDENCIA DEPORTIVA

P. B.—El mejor comentario a tu reflexiva carta es la noticia que arriba publicamos, titulada "Se suspende el tren especial a Bilbao".

Estrella F. B. C.—Estén ustedes tranquilos. Su boletín figura entre los recogidos. Con que, prevenidos y... ¡a entrenarse!

Asilados de la Casa de Caridad.—Para vosotros, mis queridos pequeños, siempre está abierta la inscripción. Para los demás inexorable. Para vosotros, en todo momento generoso. Así nos lo aconseja vuestra desgracia.

Vicente Fernández. — Hemos dicho cien veces que la publicación de anuncios afecta, exclusivamente, a la Administración. Y ésta está abierta de nueve a una y de tres a siete.

Sangre y Arena.—Ese título es muy poco deportivo. Lo de convocar a los jugadores del Gasómetro F. C. nos parece muy bien; pero lo de hacer el reclamo a un establecimiento, sea el que fuese, no es lo mismo.

Cantabria-Cars
Domingo, 29, viaje a BILBAO, con motivo del interesante partido RACING-ATHLETIC. Salida, ocho mañana. Precio, 20 pesetas.—Inscripciones: Paseo de Pereda y Bar Montañés.

Ateneo de Santander
SECCION DE LITERATURA
El próximo martes, día 1 de mayo, ocupará la tribuna de este Ateneo el conocido literato y publicista don Rafael Alberti, con una introducción de don José María de Cossío.

EUCALIPTUS
con tierra, plantaciones de primavera, muy baratos. GRANJA DE LLANO. Plaza Mayor, número 8. — Torrelavega.

Vino PINEDO
ES EL MAS ACREDITADO TONICO DEL SISTEMA NERVIOSO Y DEL CEREBRO

CASA REMINGTON
Máquinas de escribir-Taller de reparaciones
Daoiz y Velarde, 1.--Teléfono 3179.--SANTANDER

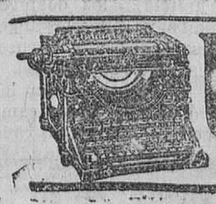
UNDERWOOD
GUILLERMO TRUNIGER, S.A. Repte. en Santander: Pablo Haro, Medio, 1

M.E.C.D. 2017

NUESTRA INFORMACION DE LA PROVINCIA

Torrelavega

Más sobre el crimen de Polanco. Interesantes manifestaciones del médico forense don Bernardo Velarde. El citado doctor conversa largamente con el señor juez de Instrucción. ¿Estará relacionada dicha entrevista con alguna nueva diligencia para completar el informe que tienen dado los médicos que practicaron la autopsia? Bendición de la capilla del Asilo-Hospital. -- La Coral, a Unquera. -- Otras noticias.

DEL CRIMEN DE POLANCO

Como indicábamos en nuestra última correspondencia, este asunto, de palpitante actualidad, que tanto interesa a la opinión, ha entrado en una fase de relativa calma. Cuanto hemos manifestado ha sido lo suficiente, a nuestro juicio, para demostrar que el fallecimiento de Concepción Collantes se debió a los golpes recibidos de su esposo o a los que pudiera producirle la caída por la escalera, aunque esto último no es probable.

Al visitar ayer, como tenemos por costumbre hacerlo diariamente, al digno juez de instrucción, señor Macho-Quevedo, pretendimos, como es lógico, saber algo oficioso referente al suceso de Polanco; pero dicho señor, siguiendo su plan de prudente silencio, se negó a manifestarnos nada de lo que consta en el sumario.

Al salir del despacho de esta autoridad nos encontramos con nuestro buen amigo el médico forense, don Bernardo Velarde y Blanco, y aprovechamos el momento para procurar salir de unas dudas, tomándonos la libertad de preguntarle:

—¿Puede el médico legista afirmar si una peritonitis traumática con hemorragia interna puede ser producida por una caída de la escalera (nos referimos a la escalera que hizo desaparecer Capellín) o por un puñetazo dado en la región abdominal?

—En la inmensa mayoría de los casos —nos contesta el doctor Velarde—, sí.

—Y en el caso concreto de lo sucedido en Polanco, ¿puede usted contestarnos a qué fué debido?

—Este extremo podría manifestársele el señor juez; yo, por razón de mi cargo, tengo que abstenerme de revelar nada del sumario.

* * *

Ahora nos preguntamos nosotros: Después de emitido el informe de autopsia, ¿qué objeto tendría la larga entrevista que han celebrado el señor juez y el señor médico forense? Porque nos consta que duró largo rato.

¿No estará relacionada con alguna nueva diligencia, necesaria para completar el informe que tienen emitido los médicos que practicaron la autopsia?

En nuestro empeño de seguir la pista a este suceso, y en el deseo de informar a nuestros lectores hasta del último detalle, estaremos a la espectativa, con el fin de noticiar oportunamente aquello que consideremos de interés, quién sabe si aun será mucho.

RICARDO LOPEZ GONZALEZ
MÉDICO-DENTISTA
Consulta de 10 a 1 y de 3 a 5
CALLE DE CONSOLACION
TORRELAVEGA

MUNICIPALERIAS

El lunes próximo, a la hora de costumbre, se reunirá el pleno del Ayuntamiento, y en dicha sesión tomarán posesión de sus cargos de concejal doña Carmen Moreno (viuda de Ceballos), don Valentín Sollet, don José Gutiérrez Alonso, don Agustín Caballero y don Germán Marcos, este último en representación de los obreros metalúrgicos.

—La fiesta del obrero.—El señor alcalde ha autorizado el acto que piensan celebrar los obreros el Primero de Mayo, a las diez de la mañana, en el Centro Obrero, y recibirá, si así lo desean, a algunos comisionados que lleven las conclusiones de lo acordado; pero ha prohibido terminantemente manifestaciones en la vía pública, cumpliendo lo dispuesto por la autoridad superior, advirtiendo, al mismo tiempo, que no consentirá se coaccione a los obreros que en dicho día estén trabajando.

—El señor alcalde nos manifestó que había leído nuestras lamentaciones de ayer respecto al exagerado impuesto sobre prospectos y a la circulación de carruajes en días de mercado, y que procuraría ver la forma de complacernos.

Agradecemos la buena intención del señor Pondal, y debemos repetirle que nuestros deseos son los del comercio en general. Además, debe tener muy en cuenta, por lo que a los prospectos se refiere, que si la Comisión de Hacienda ha creído que cobrando cinco pesetas por cada vez que se repartan va a obtener un ingreso importante para las arcas municipales, está equivocado, porque cobrando dicha cantidad nadie hace prospectos (lo que perjudica también a las imprentas), y, en cambio, siendo reducido el impuesto, se harán muchas tiradas; precisamente el comerciante de Torrelavega, en general, es partidario del anuncio; pero se reserva de hacer propaganda cuando va a pagar de impuesto más que lo que le cuestan los impresos.

LA FIESTA DEL ARBOL EN BARREDA

Mañana, domingo, a las cuatro de la tarde, se celebrará en el importante pueblo de Barreda la Fiesta del Arbol.

Con tal motivo habrá actos religiosos y profanos, y los niños y niñas de aquellas escuelas serán obsequiados, después de la plantación, con espléndida merienda, merced a la galantería y desprendimiento de varios comerciantes de aquella localidad.

Nunca es tarde si la dicha es buena, dice el refrán. Barreda se propuso celebrar tan simpática fiesta y lo ha conseguido, siendo, por lo tanto, el primer pueblo del Ayuntamiento que este año lo ha hecho, pues es sabido que a la celebrada en la ciudad sólo asistieron los niños de la misma.

Bien merecen los organizadores una felicitación, que, desde luego, nosotros se la hacemos presente, y muy sincera.

¡COMILLANOS! Mañana, domingo, tendrá el gusto de ofreceros la **CASA CAYON**, de Torrelavega, en vuestra bonita villa, un gran surtido de preciosos **CALZADOS**.
PRECIO FIJO — MODELOS ALTA NOVEDAD

LA NUEVA CAPILLA DEL ASILO

A las cinco y media de la tarde de ayer fué bendecida por el virtuoso párroco, don Emilio Revuelta, ayudado por los sacerdotes don Florentino Pontones y don Arcadio González, la bonita capilla del Asilo-Hospital.

Tan solemnísimo acto ha sido presenciado por infinidad de fieles. Actuaron de padrinos la bellísima señorita María Rosa Foyos y el culto alcalde, don Carlos Pondal.

El nuevo templo, primorosamente adornado, amplio y hermoso, está siendo la admiración de los fieles, y las religiosas Hijas de San José, encantadas con tan magnífica capilla, no cesan de bendecir a las personas que, con sus donativos, han logrado levantar esta ejemplar obra, que honra al Asilo y a la ciudad.

La procesión con el Santísimo resultó brillantísima, pues fué presidida por el clero, autoridades locales y otras dignas representaciones, y asistieron a ella la Juventud Católica, con su bandera; la Banda municipal, y numerosos fieles.

A continuación dió comienzo el triduo, predicando elocuentemente el doctor don Federico Rasilla, profesor del Seminario conciliar de Santander.

La alegría y el contento que reina en aquella santa casa es inmenso; las monjas, los asilados y la Junta del Asilo, que con tanto celo realiza su loable y nuca bastante ponderada labor de caridad, no pueden disimular su justificado regocijo al ver que sus sueños se han convertido en realidad.

Dicha Junta y las Hermanitas reciben innumerables felicitaciones, a las que unimos las nuestras, que hacemos extensivas a cuantos, con sus espléndidos donativos, han contribuído a la construcción de esta preciosa capilla, en cuya esbelta torre ondea desde ayer, en señal de triunfo, la bandera de nuestra amada patria.

Mañana, a las diez, habrá en dicha capilla gran solemnidad, pues cantará la misa la Coral, dirigida por el maestro Lázaro, y el vicario capitular de la diócesis dirigirá la palabra a los fieles.

LA EXCURSION DE LA CORAL A UNQUERA

Como tiene anunciado, mañana, domingo, saldrá la Coral para Unquera, donde dará dos conciertos. La excursión se hará en autos, que partirán de aquí por la mañana, después de la misa de inauguración de la capilla del Asilo, que tiene que cantar la Coral, para ir a comer al campo.

Sastrería ELIZONDO
Ha recibido las ULTIMAS NOVEDADES para primavera y verano.
Plaza Mayor, núm. 6.—Teléfono 94.
TORRELAVEGA

NOTA TRISTE

Ha causado general sentimiento en esta ciudad la muerte de la virtuosa y respetable señora doña Valentina de Bustamante y Tagle, que a los setenta y dos años de edad ha entregado su alma a Dios, después de recibir todos los Santos Sacramentos y la bendición de Su Santidad.

A su afligido esposo, el ilustrísimo señor don Luis Bourgón y Martínez (coronel de Infantería, retirado); hijos, doña María Luisa, doña Elisa, don Valentín y doña Milagros; hijos políticos, don Andrés Ceballos (querido amigo nuestro), doña María López Dóriga y don José María de Iturriaga; nietos, sobrinos, primos y demás distinguida familia, expresamos el más sentido pésame, deseándoles mucha resignación para sufrir la inmensa pena que produce tan sensible desgracia.

LOS QUE NACEN

En esta ciudad ha dado a luz un hermoso niño doña Isabel Fernández, esposa de nuestro buen amigo don Ceferino Gutiérrez.

—En Sierrapando, un niño doña Salvadora Méndez Revilla, esposa de don Federico Cayón Renero.

Reciban ambos matrimonios nuestra cumplida enhorabuena.

EFE-CE

TEATRO PRINCIPAL. Torrelavega. Hoy, sábado, a las siete y diez noche: "La duquesa del Charleston", siete actos.

¡PRIMAVERA DE 1928! :: Verdaderas preciosidades en :: CALZADOS DE TODAS CLASES
SOMBREROS Y GORRAS :: ARTICULOS DE GRAN SOLIDEZ
CASA CAYON, Torrelavega
PRECIO FIJO - TELEFONO 150

FABRICA DE BOLSAS
para Ultramarinos, Frutas, Pescados, Droguerías, Confiterías y Farmacias.
Imprenta y Papelería EL ESCRITORIO. - Plaza Vieja, 1 y Paseo de Pereda, 18. - Teléfono 3436

PARA COMUNION tenemos un inmenso surtido de recordatorios, rosarieras, rosarios, medallas, placas, devocionarios, benditeras, etc.
Imprenta y Papelería EL ESCRITORIO. - Plaza Vieja, 1 y Paseo de Pereda, 18. - Teléfono 3436

LA TINTORERIA DE PARIS DE SANTANDER
ha nombrado representante único en SANTOÑA a don Juan Ortega, CASA ELENA, mercería y paquetería.
Lutos, teñido en todos los colores y limpieza en seco en obsequio al público. No cargamos portes.

Castro Urdiales

NECROLOGIAS

Ayer falleció en esta ciudad doña Angela Carasa Urrutia, viuda de Hoz, habiendo sido muy sentida su muerte, pues la finada era muy estimada por todas las clases sociales.

Hoy ha tenido lugar el funeral y entierro, actos a los que asistió numerosa concurrencia, revelación de las grandes simpatías de que gozaba doña Angela (q. e. p. d).

Sinceramente acompañamos en el dolor a su hija, la distinguida señorita Juanita Hoz, en estos instantes en que se ve privada de la compañía de su madre, a la que idolatraba, y sírvale de consuelo el saber que no está sola, que la circunda un ambiente de alta consideración y cariño a que se hizo acreedora por sus excelentes prendas personales.

—

En el cercano pueblo de Santullán tuvo lugar ayer solemne funeral por el alma de doña Simona Barandiarán, viuda de M. Gómez, que falleció en Bilbao días pasados.

El pueblo de Santullán, al que en todo tiempo hizo objeto de sus máximas atenciones esta bienhechora familia de los Barandiarán, se congregó en el templo, y también de nuestra ciudad, donde la finada pasaba la temporada de verano y era querida y respetada por sus altas virtudes, acudieron numerosas personas a rendir el último tributo a la distinguida y bondadosa doña Simona (q. e. p. d.).

A sus familiares les ofrecemos el testimonio de nuestro sentido pésame.

AÑORANZAS DE SUS LARES

Con el fin de pasar una temporada con los suyos, ha retornado de América el joven castreño don Juan Hierro, por cuyo motivo anteanoche hubo música en la Plazuela para recreo de los paisanos del recién llegado, al que deseamos la más grata estancia entre nosotros.

EL CORRESPONSAL

27-IV-1928.

IMPORTANTE
El correo de Santander para en Avila veinticinco minutos para la fonda.
SUCURSAL HOTEL VASCO

VINO ONA DEL DR. ARISTEGUI
ES UN PODEROSO ALIMENTO CEREBRAL

INJECCION BROU
CELEBRE REMEDIO FRANCES
MAS EFICAZ contra los Flujos antiguos ó recientes.
Suprime Sándalo y Copáiba que ocasionan dolores de riñones, fatigan el estómago y se descubren por su olor.
08, Rue Richelieu PARIS. — Todas Farmacias

ROYALTY
GRAN HOTEL — CAFE — RESTAURANT de JULIAN GUTIERREZ
Máquina americana "Omega" para la producción del Café Express.—Mariscos variados.—Servicio elegante y moderno para bodas, banquetes, etc.
Plato del día: Corderito salteado Portuguesa.

"AGUAS DE MARMOLEJO"
El establecimiento de aguas alcalinas más concurrido de España.
Temporadas oficiales: primavera, 1 de abril al 15 de junio; otoño, 1 de septiembre al 15 de noviembre.
Tres manantiales medicinales diferentes para enfermos del hígado, estómago, riñones, arterioesclerosis, diabetes sacarina, artritismo, clorosanemia, etcétera. Los millares de enfermos que anualmente se curan o alivian de sus dolencias atestiguan su eficacia.
HOTEL DEL BALNEARIO
Unico oficial. Estación f. c. a siete horas de Madrid y cuatro de Sevilla.
Agua embotellada: pídase en todas partes, y por cajas, así como folletos explicativos, a la Administración del Balneario, en MARMOLEJO (Jaén).

Reinosa

MUERTE SENTIDISIMA

Al divulgarse la noticia del fallecimiento de don Antonio Sáiz Moral, el sentimiento en la ciudad ha sido unánime

Ocho días han bastado para que una traidora bronconeumonía le haya arrebatado la vida.

Atendido de los suyos, no le faltó al paciente solícitos cuidados y atenciones; pero la fatalidad hizo fracasar los deseos de todos.

Aunque tenía cerca de los setenta años, nosotros, que conocíamos sus energías, creemos que vencería la rápida y traidora enfermedad. No fué así, y la decepción nos oprimió el ánimo hasta estrujarlo.

Era querido y estimadísimo por cuantos se honraron con su leal amistad, y como amante de los suyos, bien pudiera decirse que no habría quien le igualase.

Sus hijos y toda la familia pierden al padre modelo, al hombre honrado, cariñoso y de suprema autoridad. Nosotros, los amigos, lloramos con ellos su irreparable e inmensa desgracia. Un amigo menos de su calidad constituye el amargo dolor con que trazamos estas líneas y el recuerdo imperecedero que a su memoria guardaremos en lo íntimo del alma.

Lo dice nuestra conciencia; lo saben bien sus hijos, y ello nos basta, ya que su amado padre nos distinguía como a uno más de los suyos.

Públicamente quiero que mi sincero pésame, que sale del alma, llegue a mis queridos y entrañables amigos Vicente, Emilia, Antonio, Fili, Coni y Fermín; a los hijos políticos, María Arce, Angel Fernández y Concha Rodríguez Díez; a los hermanos del finado, don José, doña Encarnación y doña Jesusa, y, en fin, a los sobrinos, nietos y demás familia, a quienes me une un lazo de amistad que ni se rompe ni podrá olvidarse jamás con sólo recordar un nombre: el de ¡don Antonio Sáiz Moral!

El entierro, celebrado hoy, a las siete y media de la tarde, lo constituyó una imponente manifestación de duelo, en la que quedó patentizada la simpatía y amistad con que gozaba el finado y su familia.

¡Descanse en paz el modelo de padre y de amigo!

EL CORRESPONSAL

La mejor solución alcalina se obtiene con la **SAL VICHY-ETAT** producto natural, superior a todos los preparados artificiales. Facilita la digestión y evita las infecciones. Cura de verdad el artritismo, reuma, etc.

LLANES

(NOTAS ASTURIANAS)

SENSIBLE ACCIDENTE

En el sitio denominado Campo de la Cabañuca, que se halla en las cercanías de Alles, Ayuntamiento de Peñamellera Alta, se encontraba cuidando sus ganados la joven Carmen Diéguez Torre, de diecisiete años, cuando una piedra desprendida de la cúspide del monte la dió un tremendo golpe, rodando la desgraciada muchacha un gran trecho de la ladera en que se hallaba.

En su auxilio acudió la joven Piedad Gómez Campillo, que presenció el hecho, encontrándose a la desventurada Carmen privada de conocimiento.

Lo accidentado del terreno la imposibilitó para trasladar a la lesionada hasta las casas más próximas, y se concretó a demandar auxilio a grandes voces, las que fueron oídas por su cuñado, que transportó a la joven víctima del accidente a su domicilio.

El médico titular apreció a la Carmen Diéguez diversas heridas en diferentes partes del cuerpo y fuerte conmoción cerebral.

Por fortuna, ninguna de las lesiones reviste gravedad, y la enferma continúa bastante aliviada.

La deseamos un rápido restablecimiento.

EL AMOR A LA ENSEÑANZA

Es indiscutible que los pueblos, dándose cuenta de la importancia que para los suyos tiene el poder adquirir una educación adecuada con las necesidades de la vida moderna, se preocupan hondamente de dotar de los necesarios centros docentes a sus habitantes.

Y así, el caso del inmediato y laborioso pueblo de Parres, en el cual, no obstante contar con escuela de niños y niñas, unos cuantos amantes del progreso y de la cultura convocaron ya hace tiempo a sus convecinos y les hicieron ver la necesidad de fundar un grupo escolar, con material adecuado y edificios sanos y amplios.

Gran entusiasmo despertó la idea. Se nombró una Comisión que trabajó activa y denodadamente. Los amantes hijos de citado pueblo que se hallan en América van respondiendo al llamamiento. Sólo de un grupo de parragueses residentes en Méjico, se acaba de recibir una suscripción que asciende a más de veinte mil pesetas. De la Habana y de otros puntos, se espera asimismo la colaboración de los conterráneos que allí trabajan por el mejoramiento de los suyos.

La Comisión acaba de adquirir el terreno adecuado para la construcción del citado grupo escolar, y dentro de muy poco tiempo, a juzgar por el entusiasmo que existe, esperamos asistir a la inauguración del mismo.

Digna de alabanza es la actitud de este pueblo, y ejemplo a seguir por otros muchos, que esperan que el esfuerzo ajeno los saque del atraso y de la incultura.

UNA BODA

En Oceño contrajeron matrimonio nuestro querido amigo, el conocido industrial de San Roque del Acebal, don Toribio Fernández Solres, y la simpática señorita Pura Enterría Fernández.

Los numerosos concurrentes al acto nupcial fueron obsequiados con extraordinaria esplendidez en casa de la madre de la novia.

Deseamos a los nuevos esposos todas las felicidades que se merecen.

NOTAS LOCALES

Han salido para Madrid la distinguida señora doña Felicia Posada de Saro y su bella y encantadora hija Amalia.

—Saludamos en esta villa al acreditado industrial santanderino don Angel Portales y a su bella señora.

—Llegó de Méjico la distinguida señora doña Herminia Camelo, esposa de nuestro estimado amigo don Miguel Mantilla, acompañado de sus hijos.

—Trasladaron su residencia a Madrid, don Lorenzo Sáenz y Fernández de Córdoba y su señora, doña Antonia Dosal Sobrino.

EL CORRESPONSAL

CISTERNAS COMPLETAS, 19 PTAS. CASA MATE, Alameda Primera, 26.

TRASPASO
bonito negocio en marcha. Buena ocasión. Acreditada mercería, en sitio más céntrico, amplio local, se cederá barato. Señor Gorbea, Isabel II, número 2, cuarto derecha, de 2 a 3.

EL CANTABRICO Hotel y Restaurant
SERVICIO MODERNO PARA BODAS Y BANQUETES

ANEMIA
Se combate rápidamente fomentando el apetito y renovando la sangre extenuada con el supremo vigorizador
Jarabe de **HIPOFOSFITOS SALUD**
Cerca de medio siglo de éxito creciente. Aprobado por la Real Academia de Medicina.
Pedid JARABE SALUD para evitar imitaciones.

LEYENDO LA PRENSA EXTRANJERA

Viaje ultra-rápido de un muchacho, que ha dado la vuelta al mundo en cuarenta y cuatro días.

París.— Escribe Guy Launay en "Le Matin":

Un muchacho de quince años—el valor no espera al número de años—acaba de dar la vuelta al mundo en cuarenta y cuatro días, y si se juzga por el itinerario que ha recorrido, este jovencito no ha debido de parar en ruta, y ha admirado, sobre todo, los grandes carteles-reclamo, que adornan los vagones de ferrocarril y las olas que se levantan en torno a los buques. Este adolescente forma parte de una falange de exploradores daneses, y Europa le festeja por su record de velocidad y de cualidades especiales.

Pero, ¿no habría sido más interesante para ese jovenzuelo batir el record de la lentitud, mejor que tratar de vencer a Phileas Phogg en su vuelta al mundo en ochenta días? Ciertamente que no habría conocido la borrachera del triunfo y la satisfacción de las recepciones oficiales; pero sus ojos podrían haber contemplado cosas maravillosas; habría conocido cinco partes del mundo y muchos bellos paisajes. Habría realizado un maravilloso viaje en vez de conservar el recuerdo de una expedición presurosa entre indicadores de ferrocarril, humaradas y estaciones.

Cinco obreros mueren bajo un desprendimiento de tierras en un túnel.

Aoeste.— Once obreros han quedado sepultados a consecuencia de un desprendimiento de tierras en un túnel que se está construyendo en la línea de Aoeste, cerca de Saint-Didier.

Después de catorce horas de trabajo, fueron salvados seis de los trabajadores. Los demás perecieron en el accidente.

Hambre en la India.

Londres.—El corresponsal del "Daily Mail" en Calcuta comunica que, a consecuencia de las malas cosechas obtenidas durante el año último, setenta mil personas sufren hambre en el distrito de Bantura.

El paro forzoso en la Gran Bretaña.

Londres.—El "Daily Chronicle" dice que el número de obreros sin trabajo ascendía, el día 16 de abril, a 1.083.800, que representa un aumento de 41.865 sobre el total en 1 de abril, y una disminución de 22.640 con respecto a la misma época del año último.

De las graves inundaciones de Australia.—Varias personas ahogadas. — Grandes daños materiales.

Londres.—Comunican de Brisbane al "Times" que las grandes inundaciones han causado enormes daños en distintos barrios de Brisbane y en otras ciudades.

Han perecido ahogadas ocho personas, y se temo seriamente por la vida de los colonos establecidos a las orillas del Dawson.

Proyecto de conferencia de los partidos radicales y liberales de Europa.

Londres.—Los miembros de la Federación liberal han decidido crear un Comité que se encargue de convocar en Londres, para los días 5, 6 y 7 de julio, una conferencia internacional de los partidos radicales y liberales de Europa.

Sir Charles Hobhouse, presidente de la Federación liberal, saldrá inmediatamente para París, en donde conferenciará con Mr. Borel, antiguo ministro de Marina, y con Mr. Pfeiffer, secretario de la conferencia internacional.

Una inglesa es víctima de un robo de alhajas que valen 150.000 francos.

París.—La señorita Elisa Martín, escritora inglesa, que se encuentra de paso en París, ha denunciado ante la Policía que unos malhechores han penetrado en la habitación que ocupa en un hotel, sin duda con ayuda de llaves falsas.

Los ladrones se apoderaron de una sortija y de un broche de platino, ambas joyas ornadas con brillantes, y de un valor superior a 150.000 francos.

Dos jóvenes alemanes intentaron hacer flotar la bandera de su sociedad deportiva en lo más alto de la torre Eiffel.

París.— Dos alemanes, Joanes Meyer, de veinte años de edad, de Jarotschin, y Auguste Sack, de veintinueve años, que se encontraban de paso en París, sin domicilio, subieron anteayer, a la una de la tarde, a la torre Eiffel; pero cuando llegaron al primer piso fueron detenidos, por encontrárseles dos banderas de sociedades deportivas alemanas, cuyas enseñas se disponían los mozos teutones a colocar en lo alto de la gran torre.

Los jóvenes fueron detenidos y puestos a disposición del Servicio de extranjeros de la Prefectura.

De China. — Los nordistas han abandonado 110 cañones y 60.000 fusiles.

Nankín.—El general Chang Kai Shek, comandante en jefe de las fuerzas nacionalistas, telegrafía que las tropas sudistas han tomado por completo Tsi-Nan-Fai.

Los nacionalistas se han apoderado de sesenta mil fusiles y de ciento diez cañones.

Buena tortuga.

París.—Comunican que un velero ha capturado viva, a lo largo de la costa de Chassiron (Charente-Inferior), una tortuga que mide un metro veinte centímetros, por 0'35.

Oficina de Publicidad R. Cortés
VALVERDE, 8, PRIMERO.—MADRID
La más antigua de la capital y la que con mayor fidelidad y en más ventajosas condiciones cumplimenta las órdenes que para todos los periódicos de España la confía su numerosa clientela. Presupuestos e informes gratuitos a vuelta de correo.

Doctor VIÑA
ENFERMEDADES DEL PECHO
Treinta años de práctica. — Consulta mañana y tarde.
LOPE DE VEGA, NUM. 3, PRIMERO

Monte de Piedad de Alfonso XIII y Caja de Ahorros de Santander.
En la Sucursal (Hernán Cortés, número 6) se hacen exclusivamente:
Préstamos hipotecarios y cuentas de crédito con garantía de fincas; ídem de valores, sin limitación de cantidad.
Con garantía personal hasta 2.000 pesetas.
En la Central (Tantín, número 1) se hacen préstamos de ropas, alhajas y las operaciones del Retiro obrero obligatorio.
En la Caja de Ahorros, instalada en la Sucursal, se abona hasta mil pesetas mayor interés que las demás Cajas locales.
Los intereses son abonados semestralmente: en julio y en enero.
Horas de oficina: de NUEVE A UNA y por la tarde de TRES A CINCO.

Gran triunfo de las motos INDIAN INDIAN es la de funcionamiento más suave.—INDIAN es la de mayor comodidad.—INDIAN está equipada con alumbrado eléctrico.—INDIAN posee los records mundiales de velocidad y economía.—Motos desde 1.000 pesetas.
UNICO taller de reparaciones: CASA RUIZ, Arcos de Dóriga, 5.

M.E.C.D. 2017

BOLSAS

DE MADRID

	Día 26	Día 27
Interior F	00 00	75 60
— E	75 60	75 60
— D	75 60	75 60
— C	75 60	75 60
— B	75 60	75 60
— A	75 60	75 60
— G y H	75 00	75 00
Exterior (partida)	00 00	00 00
Amortizable 1920 F	96 90	00 00
— — E	96 90	00 00
— — D	96 90	96 90
— — C	96 90	96 90
— — B	96 90	96 90
— — A	96 90	96 90
— 1917	96 75	96 60
— 1926	105 10	105 10
— 1927 (con impuesto)	95 90	95 85
— — (sin impuesto)	104 75	104 80
CEDULAS		
Banco Hipotecario 4 %	94 00	94 00
— — 5 %	101 50	101 25
— — 6 %	111 50	111 25
ACCIONES		
Banco de España	606 00	606 00
— Hispano Americano	000 00	000 00
— Español de Crédito	427 00	425 00
— del Río de la Plata	00 00	00 00
— Central	191 00	196 00
Tabacos	231 00	240 00
Azucareras (preferentes)	125 00	124 50
— (ordinarias)	00 00	00 00
Nortes	616 50	619 00
Alicantes	607 00	608 50
OBLIGACIONES		
Azucareras, sin estampillar	85 00	85 25
Minas del Rif	000 00	102 25
Alicante 1.ª	000 00	847 50
Norte 1.ª	78 15	78 15
Asturias 1.ª	00 00	00 00
Norte 6 %	105 25	000 00
Riotinto 6 %	000 00	000 00
Asturiana de Minas	000 00	000 00
Tánger á Fez	105 50	105 50
Hidroeléctrica Española 6 %	104 00	000 00
Cédulas argentinas	0 00	0 00
Francos (París)	23 55	23 55
Libras	29 29	29 25
Dollars	6 01	6 01
Liras	31 50	00 00
Francos suizos	116 00	116 10
— belgas	00 00	0 00

(Información del Banco de Santander.)

Cotización local.

FONDOS PUBLICOS

Cédulas Banco Hipotecario, 5 por 100, a 101'25; pesetas 8.000.

Deuda interior, 4 por 100, a 75'85; pesetas 40.000.

Deuda amortizable, 5 por 100, 1927, con impuesto, a 96'15; pesetas 25.000.

ACCIONES

Nueva Montaña, a 89'90; pesetas 16.000.

Compañía Telefónica, a 100'25; pesetas 32.000.

Abastecimiento de Aguas, 30 acciones, a 510 pesetas una.

Idem íd., 50 acciones, a 510 pesetas.

Idem íd., 41 acciones, a 510 pesetas.

Nueva Montaña, a 90; pesetas 10.000.

Idem íd., a 90; pesetas 14.000.

OBLIGACIONES

Electra de Viesgo, 5 por 100, a 96'50; pesetas 47.500.

Carburos Metálicos, a 100'90; pesetas 10.000.

Nueva Montaña, a 77'75; pesetas 6.500.

Electra de Viesgo, 5 por 100, a 96'25; pesetas 10.000.

Idem íd., 5 por 100, a 96'50; pesetas 25.000.

Ferrocarril Alicante, E, 4 y medio por 100, a 94; pesetas 23.000.

Carburos Metálicos, a 101; pesetas 15.000.

Ferrocarril Badajoz, 5 por 100, a 102'25; pesetas 15.000.

Nueva Montaña, a 77'75; pesetas 16.500.

Santander, 27 de abril de 1928. — El adjunto de turno, **Fernando Alvarez de Miranda.**

DE BARCELONA

	Día 26	Día 27
Interior (partida)	75 80	75 75
Amortizable 1920 (partida)	96 85	97 00
— 1917 —	96 00	96 60
— 1926 —	000 00	000 00
— 1927 (con impuesto)	96 00	91 10
— — (sin impuesto)	104 90	104 70
Acciones Norte	123 60	124 00
— Alicante	121 30	121 70
— Andaluces	80 10	79 30
Obligaciones Norte, 1.ª	77 85	78 00
— — 6 %	105 25	105 25
— Asturias, 1.ª	75 50	75 25
— Valencianas-Norte	102 75	102 75
— Alicantes, 1.ª	73 25	73 50
— — 6 %	103 35	103 50
— Andaluces, 1.ª 3 % fijo	71 00	71 25
— — 6 %	101 75	101 75
— Trasatlánticas, 5 1/2 1925	102 25	102 25
— Surias, 7 %	104 50	104 00
Francos (París)	23 75	23 75
Libras	29 32	29 33
Marcos	1 44	1 44
Dollars	6 005	6 0075
Francos suizos	115 75	115 80
— belgas	83 80	83 85
Liras	31 70	31 75
Florines	00 00	00 00

(Información del Banco de Santander.)

DE BILBAO

	Día 27
ACCIONES	
Banco de Bilbao	2.305
Banco de Vizcaya	2.040
F.-C. Santander-Bilbao	»
F.-C. de La Robla	640
Electra de Viesgo	665
Hidroeléctrica Española	»
Hidroeléctrica Ibérica	910
Minas del Rif	»
Marítima del Nervión	»
Marítima Unión	»
Naviera Sota y Aznar	»
Comp.ª de Seguros «La Aurora»	»
Altos Hornos de Vizcaya	»
Duro Felguera	»
Papelera Española	172, 174, 175, 176 y 177 fin m.
Unión Resinera Española	73 y 72
Unión Españ.ª de Explosivos viejas	955, 945 y 950
Id. nuevas	950 y 945
Siderúrgica Mediterráneo	»
OBLIGACIONES	
F.-C. Santander-Bilbao, 4 %	»
Id. íd. 5 %	»
Electra de Viesgo, 5 %	»
Id. 6 %	»
Hidroeléctrica Ibérica, 5 %	»
Id. 6 % 1921	102 75
Hidroeléctrica Españ.ª, 6 %	»
Id. 6 % D	101 50
Hispano Americano de Electricidad 6 %	»
Unión Resinera Española	»
Irala-Barri	»
Siderúrgica Mediterráneo	102 50

(Información del Banco de Santander.)

EL CANTABRICO

Apartado 20.

TELEFONOS: Redacción, número 2110.—Administración, número 3571.

ESPECTACULOS

TEATRO PEREDA.—A las siete, "Juguete del placer"; a las diez y cuarto, concierto por los coros montañeses.

SALON REINA VICTORIA.—De siete a diez: "Error matrimonial", por Antonio Moreno, siete partes, y una cómica, en dos partes.

CINE POPULAR REINA VICTORIA. De seis y media a once y media: "La montaña sagrada", por los campeones mundiales de skis, nueve partes.

CINEMA DE BONIFAZ. — Hoy, a las seis y media, hasta las diez: la película titulada "El valiente de la pradera", cinco partes, drama del Oeste.

LA CAVADA.—Gran baile el domingo, de cuatro a nueve, amenizado por brillante orquesta, en el nuevo salón "El Recreo".

NUEVA REMESA DE MEDIAS

MEDIAS DE SEDA :-: MEDIAS DE HILO

se acaban de recibir nuevos colores y nuevas clases.

GRANDIOSO SURTIDO - PRECIOS EXTRAORDINARIOS

CALCETINES baratísimos, grandes novedades, de seda, a 1,95 los de 3'50.

AGUJAS, ojo dorado. a 0'10 el papel las de 0'25.

NADIE ME IGUALA EN CALIDADES NI PRECIOS

MEDIAS de seda, con talón de moda, 6 pesetas.

MEDIAS con espiga, seda natural, 8'75.

EL PALACIO DE LAS MEDIAS

PUERTA LA SIERRA, 1

LAS MEDIAS de esta Casa son de un resultado enorme, ya conocido por su numerosa clientela.

Camisas..... CASA CALVO
Corbatas..... CASA CALVO
Carteras..... CASA CALVO
Corsés..... CASA CALVO
Ropa niño..... CASA CALVO

Inmenso surtido en pantalones y americanas sport, pañería y género de punto.

Especialidad en trajes de caballero y niño.

SAN FRANCISCO, 19.-SANTANDER

HOLLAND AMERICA LINE

Grandes vapores correos holandeses

PARA FRANCIA, BELGICA, HOLANDA Y ALEMANIA

PROXIMAS SALIDAS DE SANTANDER:

El día 7 de mayo el vapor **SPAARNDAM.**
El día 28 de mayo el vapor **EDAM.**
El día 18 de junio el vapor **MAASDAM.**

Admitiendo pasajeros de primera y tercera clase para los puertos de BOULOGNE SUR MER (escala facultativa) y ROTTERDAM.

Para toda clase de informes, dirigirse a su agente en Santander, don Francisco García, Wad-Ras, 3.—Apartado 38.—Teléfono 1635.—SANTANDER.

Papel de embalaje, se vende.

Para comer bien y barato en
LA NUEVA SUIZA
PLAZA DE LA LIBERTAD
Este establecimiento está á cargo del antiguo cocinero del Café Suizo. Se sirve toda clase de comidas.

Adelia Pila
PROFESORA EN PARTOS Y MASAJISTA
Consulta de 3 a 4
Concordia, 7 triplicado.-Teléf. 2264

La HARINA MALTEADA VIAL
AUTODIGESTIVA
es la única que se digiere por sí sola
ALIMENTO DE LOS NIÑOS
Recomendada para los NIÑOS ANTES Y DESPUÉS DEL DESTETE, durante la dentición y el crecimiento, como el alimento más agradable y fortificante. Se prescribe también á los estómagos delicados y á todas las personas que digieren difícilmente.
PARIS, 8, Rue Vivienne,
Y EN TODAS LAS FARMACIAS.

ALMACÉN DE PAÑOS DE GALLO Y OCEJA

PRESENTA LAS ÚLTIMAS NOVEDADES, RECIBIDAS PARA LA TEMPORADA DE VERANO, EN GÉNEROS DE ESTAMBRE Y CONFECCIONES

BLANCA, 24 Y 26

SECCION DE ANUNCIOS CORTOS POR PALABRAS

LLAME AL TELEFONO 2121, y con mucho gusto le daremos precios de lámparas "Philips", en todos los modelos, aparatos de luz y material eléctrico. Viuda de J. García (óptico), San Francisco, número 15, Santander.

PROVEEDORA de "La Real Cooperativa de funcionarios públicos de España", de óptica, fotografía, cirugía, ortopedia, gramófonos y discos. Viuda de J. García (óptico), San Francisco, 15, Santander. (Talleres para toda clase de reparaciones, garantizándose sus trabajos.) Teléfono 2121.

BUEN INTERES. — Se vende una casa de cuatro pisos, dos mansardas y planta baja; da un interés de 10 %. Informarán en esta Admón.

PROPIETARIOS. — La Sección Administración de fincas de la Cámara de la Propiedad se encargará, en condiciones ventajosas, de administrar vuestras casas.

DOS PIROMETROS de uno a quinientos grados, esfera forma reloj, con dos metros varilla de acero cada uno, para ser montados independientes del horno, se venden. Razón, Administración.

PASTILLAS "BONALD", cloro-boro-sódicas, mentol y cocaína: boca, garganta, toses, preventivas de la gripe. De venta: droguería Pérez del Molino y farmacias.

EN EL MEJOR sitio del Sardinero se alquila chalet, con calefacción, baño, etc. Espléndido jardín. Lavadero independiente, etc. Informes, en esta Administración.

AVISO AL PUBLICO. — Muebles nuevos, Casa Martínez. Más barato, nadie. Para evitar dudas, consulten precios. Juan de Herrera, 2.

CRISTAL DAYLO pone el ojo al abrigo de la congestión causada por los rayos irritantes, y procura a los ojos una sensación agradable de bienestar. Félix Ortega, óptico, Burgos, 1.

ELIJA USTED FOTOGRAFO después de ver la exposición de la Fotografía "Julnay", Amós de Escalante, 10.

MAQUINAS DE ESCRIBIR Reparaciones, taquigrafía, mecanografía y escritos de toda clase de documentos, a domicilio. Blanca, 6.

LAS NUEVAS MAQUINAS, bobina central, "Naumann", superan a todas. Cosen, bordan, zurcen con primor. Las vende, garantizadas, Martínez, Atarazanas, 3.

GARAJE. — Se alquila uno, particular, con foso y agua, y muy amplio. Informes: Navas de Tolosa, 5, tercero derecha.

LIQUIDACION FORZOSA. — Por cesación de negocio, cedemos, casi de balde, todos los artículos. Hernán Cortés, 9, Santander.

ENCUADERNACION. — Pastas españolas. Albumes sin costura. Fotografías. Protocolos. Archivadores. Devocionarios. Arreglo bibliotecas. Daniel González, San José, 5.

TRES PESETAS DIARIAS renta buen local, calle Madrid. Informará Ladislao del Barrio, Méndez Núñez, 7.

PIANOS. — Entre otras marcas, se le ofrecen a usted, puestos en su casa, con una economía de 250 a 1.000 pesetas, "Ronisch", "Köhler", "Zimmermann", "Cusso Sha", "Emerson", etc. Pida precios de éstos o de cualquier otra marca que le interese a "Casa Viena-Muebles", Oviedo.

AL COMERCIO.— Se ofrece contable para trabajos de escritorio, algunas horas; persona competente. Ruamayor, 28, segundo izquierda.

MUEBLES: Casa Toledo. Precios de fábrica. Talleres: Prolongación de Cádiz. Exposición: San Francisco, 5, interior, bajo.

MAQUINA "Singer" secreter, siete gavetas, bobina central, vendo, baratísima. "Al Todo de Ocasión", Tableros, 3.

COCHE europeo, siete plazas, doce caballos, dos ruedas repuesto, vendo muy barato, o cambio por pequeño. Informes: Talleres Galdona.

PAÑERIA Y FORRERIA, ventas por metros. Trincheras y gabardinas. Americanas novedad. M. Garayo, San Francisco, 4.

COMPRA-VENTA de muebles de ocasión. Pago más y vendo más barato. Zapatería "La Sin Rival", junto al teatro Pereda.

PISOS nueva construcción, muy soleados, luz exterior todas las habitaciones, baño, espléndida orientación, se alquilan. Informarán, Carbajal, 2 triplicado, primero izquierda.

TRASPASO de un moderno garaje, muy amplio y bien situado. Informarán en esta Administración.

VENDO, barato, "Citroen", cabriolet, de cuatro cristales, 5 HP., a toda prueba, y alquilo, en Maliaño, próximo al ferrocarril y tranvía hotel con agua dentro de casa. Informa Adolfo Vallina, Méndez Núñez, 18.

ANTES DE COMPRAR una máquina de coser, solicite una "Wertheim", la mejor conocida Venta: "Al Todo de Ocasión", Tableros, 3.

SE ALQUILA o vende el local y maquinarias que ocupó "La Metalúrgica de Muriedas". Informan allí mismo.

TRASPASO comercio de tejidos, géneros de punto y confecciones; sitio céntrico. Poco capital. Informes, Admón.

SEÑORITA francesa da lecciones en su casa y a domicilio. Informarán en esta Administración.

LOCAL AMPLIO, propio para garaje, recién reformado, se alquila, barato. Informes: Vicente Sierra Secada, Rubio, número 4 (almacén).

CAMIONETA se desea adquirir, a cambio de un coche cinco asientos, estado nuevo. Dirigirse, por carta, a esta Administración, a iniciales S. F. G. P.

OMNIBUS "FORD", nuevo, se vende, dieciséis asientos. Mirando hacia adelante, entrada lateral independiente. Informes: Juan Ruiz, Agencia Ford, Calderón de la Barca, 11.

SE VENDE comedor, nuevo. Para verlo, en San José, 16, segundo centro, de once a una.

SE VENDE un automóvil "Salmson", cabriolet, dos plazas, casi nuevo, en buenas condiciones. Informes: Palace Garaje.

GABINETE confortable para una o dos personas, casa buena familia. Informarán, esta Administración.

EN LA CAVADA, al lado de la estación, se alquila casa amueblada, temporada verano o año, económica. Informa, Administración.

AUTOMOVIL cinco plazas, bien equipado, conducción interior, excelentes condiciones, se vende. Informes, Administración.

EN EL SARDINERO se vende finca "Las Cruces", propia para fonda, convento, colegio o sanatorio, con o sin muebles, en 150.000 pesetas, y otras varias fincas en alrededores. Informes: General Espartero, carnicería, Santander, y en Torrelavega, "El Recreo", Hijo de Pedro Puente.

OCASION.—En Reinosa traspaso almacén de vinos, bien montado, y sitio céntrico, por no poderlo atender su dueño. Facilidades de pago. Informarán, Hijos de Francisco González, de Mataporquera.

SE VENDEN terrenos para edificar, a cinco minutos de Cuatro Caminos, en buenas condiciones económicas. Casimiro Lanza, en lugar de Monte, informa

SEÑORITAS: Lecciones de corte en Carbajal, 4, tercero izquierda.

SE TRASPASA una tienda de bebidas. Informarán, barrio de Camino, letra D duplicado.

EN OREJO se alquila "La Casona", amueblada, cuarto de baño, termo-sifón, agua en toda la casa, luz eléctrica, garaje, gallinero, huerto, jardín, lavadero. Informará, su dueño, Cisneros, 4, primero derecha. Entrecanales.

TRASPASO establecimiento con vivienda, precio económico; poca renta. Razón: Cuesta del Hospital, número 26 (zapatero).

SE VENDE motor eléctrico, uno y medio caballos, corriente continua (trescientos voltios); un compresor, y una bomba. Atalaya, 17, panadería.

"BUICK", perfectamente equipado, 900 pesetas. Ibaseta, Velasco, 1.

¿NECESITA recordatorios primera comunión? Bonitos y variados modelos tiene la Papelería "El Corazón de Jesús". Tarjetas visita, dos pesetas ciento.

SE VENDE un carro para carbonería. Informes: Gómez Oreña, número 1.

SE VENDE un piso o se alquila. Carro y caballo se vende barato. Informes: Lechería Sotileza, calle del Martillo.

SE ALQUILA, en el inmediato pueblo de Cueto, casa-chalet, buenas comodidades, garaje, huerta y jardín, para temporada verano o año. Informes, esta Admón.

TENGO, para entrega inmediata y en inmejorables condiciones de precios, una amasadora de panadería, de tina giratoria; una amasadora de panadería, de aspa; cuatro tornos para madera; un herraje de sierra, con volante, de 600 milímetros; un herraje de potro mecánico, para veterinario. Informes: Hijo de P. Alonso, Torrelavega.

PANTALONERAS para algodón se necesitan, en Almacenes "La Batalla", con práctica en este artículo.

SE VENDE una máquina tupí, marca "Stenfferm"; una ídem cepilladora reflexadora, de la misma marca que la anterior; una ídem de sierra de cinta, para aserrar madera, con correas y transmisiones, marca "Guillet". Un motor eléctrico 5 HP., marca "A. Gobiet". Informará, Rebolledo, floricultor, Puente, 1.

MATRIMONIO sin hijos se ofrece para guardar finca o de hortelano o cosa análoga. Informes, en esta Admón.

APICULTORES.—Se venden, económicas, colmenas movilistas, de nuevo sistema. F. Agenjo, carpintería mecánica, Gravina, 1 triplicado.

ALQUILO piso nuevo, cuarto baño, termo, luz y gas. Vistas inmejorables; buen sol. Informan, subida Numancia, casa M. Sáinz.

SEÑORA para acompañar se necesita, urgente. Informarán, Segismundo Moret, número 8, tercero derecha.

PIANO usado vendo, barato. Garmendia, 11, bajo.

FAMILIA cede habitación para dormir, bien soleada. Precio, treinta pesetas mensuales. Informarán en esta Administración.

POR CESE negocio, vendo café, Casa comidas, sitio céntrico, antiguo, buena clientela. Razón, Admón.

GASOLINERA compraría, para transportar diez obreros y tres toneladas carga. Urgente esta compra. P. P. (óptico), Atarazanas, 3.

SE OFRECE ama de cría, con leche fresca, para criar dentro o fuera de la capital. Informan en esta Administración.

SE NECESITAN oficialas de modista. Becedo, 1, segundo.

MAQUINA coser, "Singer", inmejorable estado, a toda prueba, vendería cien pesetas. Informan, Vargas, 17, tercero.

ALQUILO piso, con cuarto de baño, sol todo el día, hermosas vistas a la bahía; precio económico. Informes: Librería Religiosa, Ribera, 15.

SE VENDEN muebles y colchones de lana, casi regalados. Informarán, "La Sin Rival", Santa Lucía, 3 (junto Teatro).

SE NECESITA para TINTORERIA, planchadoras y tintorero-quitamanchas. Dirigirse a Francisco Asteguieta, Astarloa, 5, Bilbao "Guantería Idea".

M.E.C.D. 2017

Pompas fúnebres LA SOLEDAD LLAMA HERMANOS (Sucesores de Horga)

BURGOS, 43. - Teléf. 15-35 :: DIRECTOR: F. SAN MARTIN :: SERVICIO PERMANENTE

Como consecuencia de la nueva organización de esta importante y acreditada Casa, a partir de esta fecha se prestarán todos los servicios, desde el más suntuoso al más modesto, con una rebaja de más del **50 por 100** sobre los precios que han venido rigiendo en plaza.

Depósito exclusivo para Santander y su provincia del procedimiento **Æternitas** para embalsamamiento, por el cual se conservan indefinidamente los cadáveres sin intervención quirúrgica alguna. (Aprobado por Real Orden de 21 de julio de 1924, con arreglo al art. 134 de la vigente Instrucción General de Sanidad Pública y previo informe de la Real Academia de Medicina de Madrid.)

El chauffeur de camión....

sabe que no importa la carga ni las dificultades del camino si lleva equipado su coche con bujias

CHAMPION

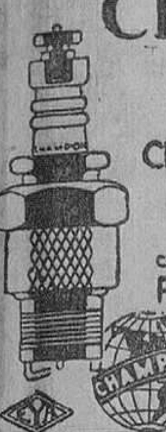

CHAMPION SPARK PLUG Cº TOLEDO - OHIO - U.S.A.

CONCESIONARIO GENERAL PARA ESPAÑA FRANCISCO FLORES ESPINARDO MURCIA

CURACION DE LAS HERNIAS

INTERESA SABER Que el reputado y peritísimo ortopedista de Barcelona, con nombre oficialmente registrado, señor Torrent, estará en Santander y en el Hotel Ignacia, Colosía, 1, únicamente el sábado próximo, día 5 de mayo, y recibirá a todas las personas que estén quebradas y quieran curarse con sus tan notables aparatos, que son, indiscutiblemente, lo mejor que existe y se conoce, porque dan salud y vida. Hombres, mujeres y niños deben usarlos. Miles de curados, agradecidos, los pregonan. Infinidad de eminencias médicas los prescriben, como muchos son también los médicos que para sus propias hernias con gran satisfacción los usan. Ahorran salud, tiempo y dinero. Ni abultan ni molestan, adaptándose como un guante. No hay un más allá, siendo, por tanto, el remedio sublime, práctico y seguro de todos los herniados. Rechazad siempre todo aparato que no sea del especialista señor Torrent, de nombre oficialmente registrado. Acudid siempre a dicho acreditado ortopedista; no dejéis de visitarle y tened muy presente que se hallará en Santander, y en el Hotel Ignacia, Colosía, 1, únicamente el sábado próximo, día 5 de mayo.

NOTA.—En Palencia, el día 4, en el Hotel Central, y en Bilbao, el día 6, en el Hotel Maroño.

TALLERES Y DESPACHO EN BARCELONA: UNION, 13, CASA TORRENT.

Fundada 1752.

Cuando Quiera Vd. Píldoras, tome las de Brandreth

Puramente Vegetales.

Siempre Eficaces.

Curan el Estreñimiento Crónico.

Las Píldoras de BRANDRETH, purifican la sangre, activan la digestion, y limpian el estómago y los intestinos. Estimulan el hígado y arrojan del sistema la bilis y demás secreciones viciadas. Es una medicina que regula, purifica y fortalece el sistema.

Acerque el grabado á los ojos y verá Vd. la píldora entrar en la boca.

Para el Estreñimiento, Vahídos, Somnolencia, Lengua Sucia, Aliento Fétido, Dolor de Estómago, Indigestion, Dispepsia, Mal del Hígado, Ictericia, y los desarreglos que dimanan de la impureza de la sangre, no tienen igual.

DE VENTA EN LAS BOTICAS DEL MUNDO ENTERO. B. Brandreth

Fundada 1847.

Emplastos de Allcock Marca Aguila

737 B. Brandreth

Remedio universal para dolores. Donde quiera que se sienta dolor aplíquese un emplasto. Agentes en España—J. URIACH & Ca., BARCELONA

José de la Lastra

Talleres de cantería, marmolería, talla y escultura. Trabajos de todas clases para cementerios. Perines, número 11, Santander.

REUMATICOS

El presbítero don Luis P. Herráiz (antes conocido PARROCO DE VALLES) os indicará cómo consiguió curarse sencilla y radicalmente de su reumatismo en menos de un mes. Tratamiento legalmente elaborado y registrado en Sanidad. Escribid: Fernán González, 57. BURGOS

ESPERANZA GÓMEZ

Profesora en partos. Hospedaje embarazadas. Consulta diaria. Santa Clara, 7, 4.º SANTANDER

COMPANIA DE VAPORES NEPTUN, de Bremen

Servicio regular bimensual de vapores entre BREMEN, AMBERES, SANTANDER y viceversa.

Admiten carga para dichos puertos así como para todos los países del Norte de Europa, con conocimiento directo.

Para más informes, dirigirse á

HOPPE Y COMPAÑIA

Paseo de Pereda, 29.-SANTANDER

¡Hay que quitarse el sombrero... ANTE EL INSUPERABLE APERITIVO QUINA CALA

PIDA VD. SIEMPRE UN QUINA-CALA

FRANCISCO DE CALA-JEREZ

Eligiendo una Motocicleta

B·S·A

de reputación mundial, escoge Ud. LO MEJOR que se fabrica, seguridad, velocidad y economía.

EL CHRYSLER 62

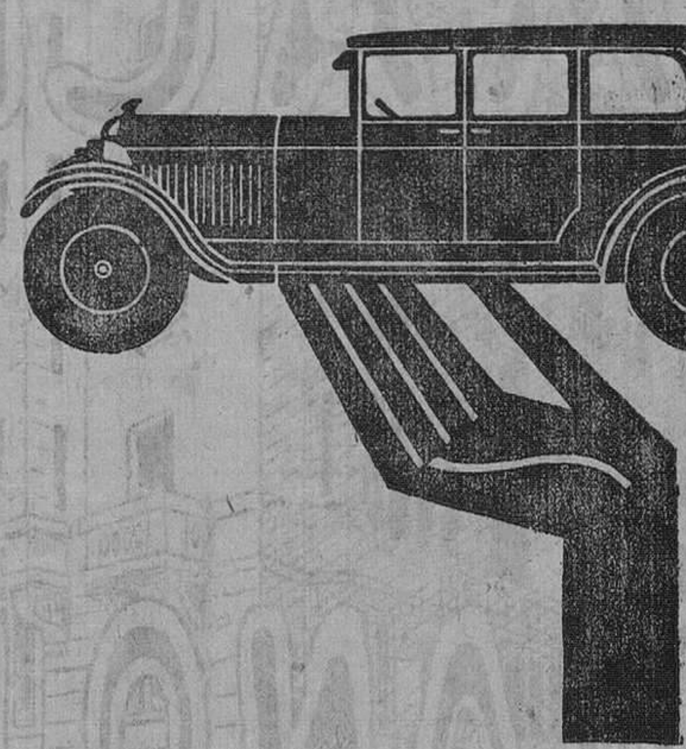

SUAVE Y RAPIDO COMO NINGUNO

Motor de 6 cilindros con ventilacion en el carter para mantenerle siempre fresco. Cigueñal de 7 cojinetes patente Chrysler para la aceleracion suave y nerviosa. Los famosos frenos hidráulicos de que está provisto actúan instantánea y suavemente y con poderosa firmeza. En directa desarrolla 100 kilómetros por hora y se le puede conducir al paso. De columna de direccion ajustable. Sus lineas y colores son elegantes y nuevos. Examine el Chrysler en los almacenes del Agente. Pruebe su extraordinaria comodidad y su funcionamiento en marcha. No hay compromiso de compra ni desembolso alguno en probar. Vea también el Chrysler 80, 72 y 52. — Chrysler de todos los tipos y precios.

GORORDO Y PIRIS, PASEO DE PEREDA 30, SANTANDER

Chrysler Sales Corporation, Detroit, U.S.A.

No continuará

Usted a cocer carne para su puchero, cuando habrá probado el...

CALDO MAGGI EN CUBITOS

HOTEL EXCELSIOR

Pontejos, 2 (Puerta del Sol). Madrid.

Es la Casa selecta y concurrida por su economía, su situación céntrica y su servicio esmerado. Pensiones de nueve a doce pesetas.

VISITACION F. TOLOSA

Profesora en partos.—Masajista

Gabinete reservado para casos de profesión.

FLORIDA, 9, 4.º

Norwich Unión Fire

Compañía de seguros contra incendios, accidentes y marítimos : FUNDADA EN 1797

El Fénix Austriaco

(PHÖNIX IN WIEN) Compañía de seguros : : sobre la vida : : FUNDADA EN 1882 Una de las más importantes del mundo entero

Delegados para el Norte de España

POMBO Y GOMEZ APARICIO

SANTANDER

Oficinas: Castelar, núm. 1.—Teléfono 1729

Cuellos Albert Campeón

CALIDADES. 1,50 y 2 pesetas.

En todas las camiserías de ESPAÑA.

¡¡¡SEÑOR!!! Si para curar su enfermedad de la ORINA no hace usted uso de las

SALES KOCH

COMETE UNA TORPEZA GRANDISIMA

Con las SALES KOCH conseguirá seguramente hacer desaparecer esa antigua BLENORRAGIA que no ha podido vencer.

Y SIN SONDAJES, NI OPERACIONES Y SIN MOLESTIAS CONSEGUIRA, con las SALES KOCH, la dilatación de sus ESTRECHECES, haciendo que pueda emitir la orina con facilidad, sin molestias y sin esa lentitud desesperante.

CONSEGUIRA con las SALES KOCH que las MOLESTIAS Y DOLORES, al orinar, desaparezcan, calmando al momento esas punzadas, esos escozores ó dolores que, al empezar á orinar, durante la micción ó al fin de ella, á usted tanto le hacen padecer.

CONSEGUIRA con las SALES KOCH que los CALCULOS Y ARENILLAS sean disueltos, haciendo su expulsión insensible y modificando la propensión de su orina á esas nuevas formaciones calculosas.

CONSEGUIRA con las SALES KOCH que su catarro á la vejiga sea curado, haciendo que su orina quede limpia de los posos blancos, rojizos, purulentos ó de sangre que á usted tanto le preocupa.

Las SALES KOCH no tienen rival por su acción rápida y segura para curar todos los padecimientos CONGESTIVOS O INFECCIOSOS del aparato urinario, por su acción desinfectante en medio alcalino enérgico.

Las SALES KOCH sustituyen con ventaja á las aguas minerales de indicación al aparato urinario.

Si desea explicaciones, pida á la CLINICA MATEOS, Arenal, 1, MADRID, el método explicativo infalible.

De venta: Pérez del Molino.

Compañía Trasatlántica Española

VAPORES CORREOS

Línea a Cuba y Méjico.

PROXIMAS SALIDAS DE SANTANDER, salvo contingencias

Vapor CRISTOBAL COLON, el 6 de mayo.
" ALFONSO XIII, el 28 de mayo.
" CRISTOBAL COLON, el 19 de junio.

Admitiendo pasajeros de todas clases y carga con destino a HABANA y VERACRUZ.

Estos buques disponen de camarotes de cuatro literas y comedores para emigrantes.

PRECIO DEL PASAJE EN TERCERA CLASE ORDINARIA

Para Habana, Ptas. 535, más 20'25 de impuestos; total, 555'25.
Para Veracruz, — 585, más 13'50 — — 598'50.

Línea Mediterráneo-Brasil-Plata

El día CINCO de MAYO saldrá de Barcelona el vapor

INFANTA ISABEL DE BORBON

admitiendo pasajeros de todas clases con destino a Río Janeiro, Montevideo y Buenos Aires.

Precio del pasaje en tercera clase ordinaria, para ambos destinos, incluídos impuestos, 563'50 pesetas.

La Compañía abona a los pasajeros el importe del trayecto por ferrocarril desde Santander a Barcelona, puerto donde deberán embarcar.

Para más informes y condiciones, dirigirse a sus agentes en Santander: SEÑORES HIJO DE ANGEL PEREZ Y COMPAÑIA, paseo de Pereda, 36; teléfono 2363.—Dirección telegráfica y telefónica: GELPEREZ.

¡¡CALZADOS PRINCIPE!!

LOS MEJORES Y MAS ECONÓMICOS DE ESPAÑA

Hemos recibido ya importantísimas remesas de calzado, propio para la presente y próxima temporada.

Invitamos a la numerosa clientela, y al público en general, a visitar nuestros GRANDES ESCAPARATES en la calle de **San Francisco (esquina a Plaza Vieja); Amós de Escalante, 2 (frente al Ayuntamiento), y Amós de Escalante, 8.** En ellos se exhiben los últimos modelos, que satisfacen el más refinado gusto, y el más variado surtido en todas clases, colores y precios; éstos no admiten competencia por ser DIRECTOS DE LA FABRICA AL CONSUMIDOR.

En calzados para niñas y niños de primera comunión, tenemos un completo surtido, desde 3 a 15 pesetas el par.

En las tres Casas referidas hay una sección especial que liquida 1.300 pares de calzado para señora, caballero y niños, desde UNA A DIEZ PESETAS el par.

Sus precios fijos VERDAD marcados a la vista del público, UNICAS CASAS QUE LO HACEN EN ESTA PLAZA, es la mayor garantía de

CALZADOS PRINCIPE, DE SANTANDER

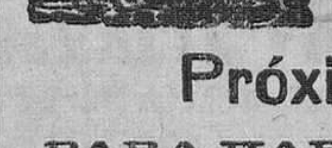

COMPAÑIA DEL PACIFICO : LINEA DE CUBA

Próximas salidas del puerto de Santander.

PARA HABANA

1928.— 6 MAYO, vapor ORBITA
20 MAYO, — OROYA
3 JUNIO, — ORCOMA

siguiendo vía CANAL DE PANAMA a Cristóbal (Colón), Balboa (Panamá), Callao, Mollendo, Arica, Iquique, Antofagasta, Valparaíso y otros puertos de Perú, Chile y América Central.

ADMITEN PASAJEROS DE 1.ª, 2.ª Y 3.ª CLASE Y CARGA

Precio en 3.ª clase con destino á HABANA (incluidos impuestos)

PESETAS 555,25

Estos buques disponen de camarotes, salón, comedor y amplias cubiertas de paseo para los pasajeros de tercera clase.

Para más informes dirigirse a sus agentes en Santander

HIJOS DE BASTERRECHEA

Paseo de Pereda, número 9.—Teléfono 3441.

TELEGRAMAS Y TELEFONEMAS: "BASTERRECHEA".

M.E.C.D. 2017

SANTANDER

Nuevos surtidos de crespones y vuelas estampadas.

Kashas y lanas fantasía.

Enormes surtidos de percales novedad.

Paños para trajes de caballero, precioso surtido.

En la sección de confecciones exhibimos los más nuevos modelos de las mejores firmas de París.

Vestidos de niños, preciosa colección.

Siempre nuestros precios son los más económicos.

SUCURSALES:

REINOSA
Mayor, 34

TORRELAVEGA
J. Quijano, 6

SANTANDER
Atarazanas, 15

M.E.C.D. 2017