EL CANTÁBRICO

DIARIO DE LA MAÑANA

SANTANDER. Año XXIII.—Número 8.674 | Director: Don José Estrañi | Domingo 6 de mayo de 1917.

✝

LA SEÑORA

Doña María Antonia Peña Castro

falleció el día 5 de mayo de 1917

A LOS 73 AÑOS DE EDAD

Habiendo recibido los Santos Sacramentos y la Bendición Apostólica

R. I. P.

Sus hijos don Manuel, don Marcelino (1.º y 2.º maquinistas de la Marina mercante, respectivamente) y doña Dolores Aldigundi; sus hermanos doña Anita, doña Conche y don Manuel Peña (ausentes); hijas políticas doña Visitación Gómez y doña Juana Pardo (ausentes); nietos, sobrinos y demás parientes

Suplican á sus amistades la encomienden á Dios Nuestro Señor en sus oraciones y asistan á la conducción del cadáver, que se verificará hoy domingo, á las doce, desde la casa mortuoria, calle de Bonifaz, número 7, al sitio de costumbre; por cuyos favores les quedarán reconocidos.

La misa de alma se celebrará el lunes próximo, á las siete y media, en la iglesia de Santa Lucía.

Santander, 6 de mayo de 1917.

AGENCIA FUNERARIA DE CEFERINO SAN MARTIN.—ALAMEDA PRIMERA, 22.

✝

SEGUNDO ANIVERSARIO

DEL SEÑOR

D. Juan López Tafall

que falleció el día 6 de mayo de 1915

Todas las misas que se celebren mañana lunes, á las ocho, en la iglesia de San Francisco, serán aplicadas por su alma.

Su viuda, doña Inés Callejo; hija, doña Bernarda López; su madre, doña Agueda Tafall, hermanos, hermanos políticos y demás parientes, suplican á sus amigos asistan á dichos actos, por lo que vivirán agradecidos.

Santander, 6 de mayo de 1917.

José Palacio

MEDICO CIRUJANO

Vías urinarias.—Cirugía general.

Enfermedades de la mujer.

Inyecciones del 606 y sus derivados.

Consulta todos los días de once y media á una, excepto los festivos.

BURGOS, 1, 1.º

Leopoldo Rodríguez F Sierra

Especialista en enfermedades de la piel y secretas.

Radium, rayos X, electricidad médica, baño de luz, masaje, aire caliente, etc.

Consulta: de 10 á 1.—Wad-Ras, 7, 2.º

TELEFONO, 923.

Buenaventura Rodriguez Parest

ABOGADO

Horas de consulta, de nueve á doce de la mañana y de tres á cinco de la tarde, excepto los días festivos.

Amos de Escalante (antes Correo.) 12, 1.º derecha

Rodrigo D. Espina

ABOGADO

Plaza Mayor, 5, primer piso

TORRELAVEGA

Horas de consulta: de diez á doce y media de la mañana.

Dr. José Muriedas

Especialista en Garganta, Nariz y Oído.

Consulta de 10 á 12. Daoiz y Velarde, número 1, 1.º Gratis á los pobres, martes y viernes, de 6 á 7, en Calderón, 17 (La Cruz Roja).

Carlos M.º Conachy

DENTISTA

Calle de Castelar, número 4.

Antonio Alberdi

Vías urinarias, partos y enfermedades de la mujer. Inyecciones intravenosas del 606.

CONSULTA: de 10 á 1 y de 3 á 5.

AMOS DE ESCALANTE, 10, 1.º

Clínica dental

Dr. MENDEZ, DENTISTA

Calle Colosía, 1, 2.º

Trabajos garantizados, perfección admirable, precios sin competencia.

DE LAS CORTES

García Prieto insiste en la apertura.

(Por teléfono)

Madrid, 5.—Según manifestaciones hechas por un ministro, en el Consejo celebrado en Palacio anteayer, el señor García Prieto expuso al Soberano su propósito de abrir las Cortes en la segunda quincena de mayo, no creyendo que vaya á ocurrir algo extraordinario, dentro de las circunstancias especiales por que atravesamos.

Opinó que no había, por tanto, ningún motivo que hiciese aplazar el acuerdo adoptado por el Gobierno de reanudar las sesiones de Cortes en la segunda quincena de mayo, quedando ratificado dicho acuerdo.

EL GOBERNADOR CIVIL

Bien venido.

Ayer en el tren correo llegó, procedente de Madrid, el gobernador civil don Alonso Gullón y García Prieto.

En la estación esperaban á nuestra primera autoridad civil numerosos amigos, particulares y políticos.

Desde la estación se trasladó el señor Gullón al Gobierno civil, tomando en seguida posesión de su cargo.

Durante todo el día fueron muchas las personas que desfilaron por el despacho del señor Gullón, para saludarle.

Política liberal

¡¡AL FIN!!

Los liberales están de enhorabuena.

Como podrán ver los lectores en otro lugar de este número, ayer se verificó en la Diputación provincial la elección de cargos para el próximo bienio.

Triunfó en "toda la línea" la candidatura conservadora y suyas fueron la presidencia y vicepresidencia de la Diputación, quedando para la próxima la vice de la Comisión provincial, que también se han adjudicado. A la sesión sólo asistió un diputado liberal, el señor Agüero, que de esta forma ha debido querer exteriorizar su disgusto hacia alguna ó algunas de las personalidades del partido liberal ó significar "más" su adhesión á otras no liberales. Cuantos lean hoy la reseña de ese acto que ayer se celebró en nuestra Diputación, se harán cruces al ver el resultado y se preguntarán repetidas veces ¿qué ocurrirá en ese partido liberal que teniendo una nutrida representación en esa casa no consigue los primeros cargos y no asiste á la sesión electiva de los mismos? ¿Qué significará esa discrepancia manifiesta del señor Agüero "á los dos días" de haber asegurado "públicamente" que "sólo quería ser soldado de fila y contribuir como el que más á la unión y robustecimiento del partido liberal"? ¿Será que habrá dejado de pertenecer á él? ¿Será que existirán varios partidos liberales y que no conoceremos "el suyo"? Porque, indudablemente, si él en ese partido "incógnito" sólo quiere ser "soldado de fila" existirá por lo menos algún cabo ó sargento que le mande, ya que los graduados de jefes figuran en el que nosotros conocemos, y con toda franquesa creo que sus órdenes sólo tendrán valor para él, que con méritos para jefe se obstinó en obedecer á un cabo.

Los que lean, como dije, esa reseña, meditarán un buen rato, y no encontrando explicación lógica á ciertos casos y cosas dirán poco más ó menos: "Cosas del partido liberal".

Yo, que desde estas columnas he referido entrevistas con las principales figuras de dicho partido y vertido conceptos á ellos atribuídos y por ellos no rectificados que daban lugar á halagüeñas esperanzas para el porvenir, desvaneciendo dudas y recelos que unos y otros tenían al empezar esa labor, que fué coronada con el banquete celebrado en el Círculo liberal, al que asistieron las principales personalidades del partido en la provincia, se recibieron adhesiones de "todos" los representantes en Cortes ausentes y más tarde el saludo y reconocimiento "oficial" de nuestro partido y Círculo por parte del señor conde de Romanones, nuestro ilustre jefe, puedo contestar á todos los que vivan aún atormentados por la duda de si ocurrirá algo anormal dentro del partido, algo que ponga en peligro su existencia ó amenace con una desmembración fatal para todos, que pueden estar tranquilos: el partido liberal no es más que uno; los que se colocan frente á él no pueden, por tanto, considerarse como parte suya y el partido liberal está hoy más fuerte que nunca, más unido que nunca y dispuesto á deslindar los campos de una vez, prescindiendo de anfibiologías y de contubernios con personas que crean poder seguir viviendo en la intersección de dos planos, por juzgar la vida más agradable así que viviendo en uno sólo.

Estamos, pues, de enhorabuena.

¡Al fin, veremos quiénes son liberales y quiénes no!

CESAR

La guerra en el mar.

Un submarino hunde dos pesqueros franceses y otros dos españoles.

A última hora de la tarde de anteayer comenzó á circular por Santander la noticia de que en aguas guipuzcoanas se había librado un serio combate entre un submarino alemán y dos barcos pesqueros franceses, logrando el sumergible hundir á los dos vaporcitos y á otros dos españoles que se hallaban cerca de ellos.

Inmediatamente, y para dar á nuestros lectores una relación detallada de lo sucedido si, por desgracia, la desagradable noticia tenía confirmación, nos pusimos al habla con nuestros compañeros del importante diario de San Sebastián "La Voz de Guipúzcoa", á los que rogamos que nos informasen por medio de una conferencia telefónica; pero aquellos queridos amigos nos contestaron que, con gran sentimiento suyo, no podían acceder á nuestra demanda, pues la censura impedía que se transmitiese nada relacionado con tan importante asunto.

Más tarde supimos por nuestro diligente corresponsal en Bilbao, señor Villa, que el gobernador civil de Guipúzcoa sostenía su prohibición y que teníamos que contentarnos con las escasas noticias que se dejaron pasar á primera hora de la tarde, y que son las que publicamos en lugar preferente de nuestro número de ayer.

* * *

Con la pena que es de suponer leímos anoche la amplia información que el popular periódico donostiarra publica; y seguros de que nuestros lectores la leerán con idéntica ó mayor avidez que nosotros lo hemos hecho, la transcribimos á estas columnas tal y como aparece en "La Voz de Guipúzcoa".

Dice así:

LAS PRIMERAS NOTICIAS

A la una y media próximamente de la tarde de ayer comenzó á circular por esta localidad una noticia aterradora. Dos barcos pesqueros de la matrícula de San Sebastián, los "Mamelenas" 9 y 12, habían sido cañoneados y hundidos por un submarino alemán así como también dos barcos pesqueros franceses, el "Verdun" y el "Marne".

La impresión que estas noticias produjeron fué tremenda: nadie podía creer que pudieran ser echados á pique los indefensos pesqueros con los que los "bravos" marinos alemanes hablan continuamente pidiéndoles vino y pescado; no podía concebirse que, á sangre fría y sólo por el hecho de salir á pescar á más distancia de la señalada por los alemanes como peligrosa, se hundiesen á cañonazos barcos de una nación neutral. Pero los hechos estaban allí, con elocuencia abrumadora, y los hechos decían que los alemanes habían cometido un nuevo crimen de los que no pueden perdonarse.

VERSION INTERESADA

Antes de pasar adelante hemos de atajar una versión lanzada, inmediatamente de conocerse el hecho, por los germanófilos á sueldo. En el acto de recibirse las primeras noticias, y como obedeciendo á una orden, se hizo correr la voz de que los pesqueros franceses habían atracado al costado de los "Mamelenas" y que, al abrigo de éstos, y ¡por elevación!, habían disparado sobre el submarino, obligando materialmente á éste á disparar, sin quererlo, contra nuestros barcos.

Para que se sepa bien cuál es la disposición que Alemania tiene para con nosotros, y para que sirva de elemento de juicio para poder apreciar lo sucedido ayer, diremos que hace poco tiempo, una persona de San Sebastián que forma parte de la casa propietaria de los "Mamelenas" y que no oculta sus simpatías germanófilas, estuvo en la Embajada de Alemania en Madrid á pedir que se permitiera á los "Mamelenas" salir á pescar fuera de las veinte millas, pues de lo contrario iba á ser preciso amarrar los barcos, y la contestación fué una rotunda negativa; es más según frase gráfica de dicha persona interesada, fué "una tomadura de pelo".

De modo—y conste así—que los alemanes no permitían que los "Mamelenas" salieran fuera de las veinte millas. ¿Es que sospechaban algo relacionado con el pescado? Eso lo ignoramos. Pero lo que sí queremos que quede bien sentado es que no querían guardar ni consideraciones ni deferencias á los barcos de pesca de San Sebastián.

EN EL PUERTO

Consignado esto, vamos á reproducir las noticias que pudimos adquirir de los supervivientes de esa batalla sostenida por una potente arma de guerra contra un solo cañoncito montado en un barco de pesca.

En el puerto entró á la una de la tarde el "Nueva Providencia", del señor Ciriza, conduciendo á bordo á 18 supervivientes de la catástrofe, entre ellos cuatro heridos que, inmediatamente, fueron conducidos en coches á la Casa de Socorro.

Acto seguido nos personamos en el benéfico centro, ante cuya puerta se había congregado numeroso público en espera de detalles.

Allí se encontraban cuatro náufragos heridos, todos ellos españoles, á quienes el médico de guardia, señor Larbunu prestaba la asistencia facultativa, acompañado de dos practicantes.

HABLAN LOS NAUFRAGOS

Pudimos hablar con los náufragos Antonio Santa María, maquinista del vapor pesquero "Verdun", de la matrícula de San Juan de Luz, y Antonio Santiago, fogonero del "Mamelena" número 9", de nuestro puerto, quienes nos hicieron el siguiente relato:

"Cerca de la una de la madrugada, los vapores de rastra "Mamelena número 9" y "Mamelena número 12", zarparon para dedicarse á sus habituales faenas. A las dos y media salían los vapores "Verdun" y "Marne", de la matrícula de San Juan de Luz, para dedicarse también á la pesca de arrastre.

A unas treinta y seis millas de nuestro puerto, en dirección Norte, se unieron las dos parejas con otra de los señores Ciriza, también de nuestro puerto, y formada por los vapores "Nueva Providencia" y "Nueva Marcela".

Cuando más enfrascados nos hallábamos en nuestro trabajo apareció en la superficie un submarino alemán, el cual, durante algún tiempo, se dedicó á vigilar á la pareja de barcos franceses con ánimo, seguramente, de atacarlos.

Como los barcos franceses se dieron cuenta de la maniobra del submarino, se refugiaron al abrigo de los españoles. Entonces el buque alemán disparó tres cañonazos como aviso, siendo ésta la señal del combate.

El "Mamelena número 9" recibió tres proyectiles: uno en la mampara que separaba la cámara de las máquinas, obstruyendo el acceso á cubierta, por lo que los fogoneros y el maquinista tuvieron que salvarse por encima de los cilindros; otro en las máquinas, destrozándolas, y el tercero rompió el palo causando el hundimiento del buque, que tardó un cuarto de hora en sumergirse.

El segundo barco en hundirse fué el "Mamelena número 12"—así al menos nos pareció—y el tercero el "Verdun". El "Marne" pudo escapar, pero fué perseguido por el submarino alemán y suponemos que también fué hundido, pereciendo toda la tripulación.

Los vapores franceses iban armados con un cañón de 35 milímetros; pero solamente el "Marne" se sirvió de él, pues el otro vapor no llevaba artillero para servir la pieza, y se hundió sin disparar un tiro.

Al ver que nuestro cañón no disparaba—dijo el maquinista del "Verdun"—el fogonero y yo nos lanzamos al agua. Nadábamos al azar, sin darnos cuenta de cuanto sucedía á nuestro alrededor; pero el fuego del submarino nos perseguía. A menos de dos metros de distancia cayó un proyectil, cuya explosión me cegó. Por instinto me sumergí, y cuando volví á la superficie me encontraba agotado; sin embargo nadé hasta que me recogieron en un bote del "Mamelena número 12". Desde allí, en unión de otros náufragos fuí trasladado á bordo del "Nueva Providencia", el cual nos condujo al puerto.

Del vapor "Verdun" solamente nos hemos salvado el fogonero y yo, los dos españoles, que como otros marineros de la costa nos trasladamos hace algún tiempo á Francia, porque estábamos mejor retribuídos. Entre las víctimas se cuentan el maquinista y el fogonero del vapor francés "Marne", que eran españoles.

Sabemos que se han ahogado el patrón y el maquinista del "Mamelena número 9" y el patrón del "Mamelena número 12". Un marinero de este último vapor, llamado Domingo, fué alcanzado por una granada y su cuerpo saltó hecho pedazos por el aire.

Una de las granadas alemanas, al comenzar el combate, dió en el bote del "Mamelena número 9", que se hallaba en el pescante y lo destrozó. La tripulación tuvo que arrojarse al agua para salvarse, siendo recogidos los hombres en el bote que arrió el barco pareja.

Las tripulaciones de cada barco español la componen diez hombres, y nueve la de los franceses.

Los barcos españoles, como siempre, llevaban desplegada la bandera nacional, y con ella se hundieron en el mar."

LA CASA ARMADORA

Para cumplir el deber de informar debidamente al público, fuimos á visitar á la casa armadora "Sociedad Mamelenas", donde nos recibió con la amabilidad de siempre, el apoderado de don José Mendiluce.

Este nos dijo que de ocho á nueve de la mañana, á treinta millas al Oeste de San Sebastián se hallaban pescando los "Mamelenas números 9 y 12", á unos cincuenta metros pescaban la pareja del señor Ciriza, y un poco más á la izquierda, el "Verdun" y el "Marne".

Cerca de la pareja del señor Ciriza apareció un submarino alemán, que preguntó con la bocina si eran españoles y, contestada la pregunta afirmativamente, les hicieron señales que no entendieron. Los franceses, al ver al submarino, cortaron las redes y se parapetaron tras de los "Mamelenas" que, como eran mayores, les cubrían.

La "pareja" del señor Ciriza también cortó las redes para apartarse de aquel sitio, y los "Mamelenas" hicieron la misma maniobra, pero los franceses maniobraban también, para seguir á cubierto.

El submarino disparó tres cañonazos, con proyectil, pero como aviso, pues las granadas pasaron muy por encima de los barcos, y visto que los franceses continuaban parapetados detrás de los españoles, abrió el fuego contra éstos. Los tres primeros disparos dieron al "Mamelena número 9", que se hundió rápidamente de popa; apenas duró la escena tres minutos.

Inmediatamente se hundió el francés "Verdun", que no disparó, porque no tenía artillero, y poco después era alcanzado el "Mamelena número 12", á bordo del cual hubo una formidable explosión por haber dado un proyectil en la cúpula de la caldera. Este no se hundió en el acto, pero se incendió y se suponía ayer tarde que se había hundido. Al "Marne" lo persiguieron, suponiendo unos que se había hundido y otros que había conseguido ganar un puerto francés. El submarino disparó más de sesenta cañonazos.

Según nos manifestó el señor Mendiluce, esta era la cuarta vez que las "Mamelenas" salían fuera de la zona prohibida, en vista de que otros salían sin inconveniente alguno y de que los submarinos hablaban con los marineros y les pedían pescado.

Y como prueba de que nosotros no queríamos que salieran á pescar fuera de la zona prohibida por los alemanes, es que en Pasajes tenemos amarrados tres barcos grandes, de los llamados "de puertas".

Las últimas palabras del señor Mendiluce, á quien damos las más expresivas gracias por sus atenciones, nos sugieren un tristísimo comentario:

¡A qué humillaciones ha descendido nuestra pobre España!

CON UN SUPERVIVIENTE

Para conocer detalles más concretos, creímos conveniente hablar con alguno de los supervivientes de la catástrofe y tuvimos la fortuna de hacerlo con Amador Aizpurua, contramaestre del "Mamelena número 9", que estaba en cama y bastante abatido, más que por su estado, por la muerte del patrón Balbino Buenechea, patrón del barco y cuñado suyo.

Este Buenechea había tomado posesión el día 1.º de mayo y alternaban los dos en el mando.

El contramaestre Aizpurua nos contó que los tres primeros cañonazos del submarino pasaron por encima de los barcos. Después bajó la puntería y el primer cañonazo dió en el pescante donde estaba colgado el bote, destrozando éste en el momento en que lo iban á arriar. El segundo disparo dió en las máquinas, produciendo el hundimiento, cuando él con su cuñado iban á tirarse al agua, y el barco los arrastró á bastante profundidad.

Yo—decía Aizpurua—no pensaba ya salir más, pero de pronto me encontré en la superficie, cerca de mi cuñado, que estaba muy mal, debido á su poca resistencia. Le he animado á que se sostuviera en unos remos que flotaban, pero me ha dicho ¡no puedo! y se ha hundido sin que yo pudiera hacer nada por él. Al llegar á este punto del relato, Aizpurua se conmovió profundamente y de sus labios salieron palabras muy duras para los alemanes.

Fuí recogido—añadió—por un bote del "Mamelena número 12" y trasladado al "Nueva Providencia".

Cuando nadaba, volví la cabeza y no vi nada. Yo creo que se han hundido todos.

EL FOGONERO DEL "VERDUN"

También tuvimos el gusto de hablar con Elías Mendizábal, español y fogonero del "Verdun".

Según nos manifestó Mendizábal, se hallaba dicho barco pescando á unas 27 ó 30 millas de San Sebastián y con ellos estaba el "Marne", francés y cuatro barcos españoles.

La colocación de los barcos era la siguiente: los más próximos á tierra los del señor Ciriza; después los dos franceses y los más internados en el mar, los dos "Mamelenas".

El submarino alemán se acercó á la pareja del señor Ciriza, y después de preguntar á los tripulantes si eran españoles, les interrogó sobre si había por allí pesqueros franceses, y seguidamente, después de mirar un alemán con los gemelos, el submarino se dirigió hacia los dos pesqueros franceses. Estos maniobraron, poniendo proa al mar.

El submarino disparó tres cañonazos sin proyectil, y, antes de que los pesqueros españoles pudieran moverse, disparó el cuarto cañonazo, ya con proyectil, que alcanzó al "Mamelena núm. 9". Entre el tercero y el cuarto disparo hubo un intervalo de unos dos minutos. El submarino hizo tres nuevos disparos sobre el "Mamelena número 9", que se hundió.

Los pesqueros franceses contestaron al fuego del submarino y éste se sumergió y, pasando por debajo del "Mamelena número 12", salió á la superficie en alta mar. Volvió á empezar el cañoneo y el "Verdun" fué alcanzado, comenzando á arder. En este momento, Mendizábal se lanzó al agua seguido del maquinista, también español. Dijo también que una vez recogido á bordo del "Nueva Providencia", vió á los dos pesqueros franceses y al submarino perderse camino de Socoa. Se contaron 73 cañonazos. El submarino llevaba pabellón blanco con una cruz negra y en una esquina un águila negra; calculó su largura en unos cuarenta metros y montaba un cañón de calibre mediano, que bien podía ser de 105 milímetros.

EL SEÑOR CIRIZA

En el muelle tuvimos ocasión de hablar un momento con el conocido armador señor Ciriza, dueño de la pareja "Nueva Providencia" y "Nueva Marcela", cuyas tripulaciones presenciaron todo lo ocurrido.

El señor Ciriza nos dijo que hace varios días sus tripulaciones le habían dicho que los barcos pesqueros franceses se arrimaban á nuestros barcos. En previsión de lo que al fin ha ocurrido, yo les dije que procurasen evitarlo, y, por eso, en cuanto han visto al submarino, han cortado las redes y se han apartado para ver lo que pasaba.

Confirmó que los tripulantes de sus barcos le habían manifestado que uno de los barcos franceses, el "Marne", huyó ardiendo y disparando, siendo perseguido por el submarino.

MUERTOS Y HERIDOS

Los muertos son:

Balbino Buenechea, patrón del 9, ahogado; Rufino Lecuona, patrón del 12, ahogado; Mariano Aizpurua, maquinista del 9, ahogado y Domingo Amazábal, marinero del 12, destrozado por un proyectil.

El primero deja viuda y dos niñas; el segundo deja viuda y ocho hijos, dos pequeños; el tercero era soltero, y el cuarto deja viuda; estaba casado desde hace poco tiempo.

Los heridos son:

José Insurrieta, marinero del 12, herida contusa en la axila derecha.

Antonio Santamaría, maquinista del "Verdun", heridas contusas en la axila y hombro izquierdo.

José Antonio Iruretagoyena, marinero del 12, heridas contusas en la cara, cuello, región precordial y diversas partes del cuerpo, y

Antonio Santiago, fogonero del 9, heridas contusas en la región parietal y tres dedos de la mano izquierda.

Ninguno era herido grave y los de más importancia eran los dos últimos.

CONFUSION

Estimamos que es imposible hacer una relación exacta de lo sucedido. Sin que ello nos sorprenda nada, por el estado de ánimo de los supervivientes de la tragedia, es muy raro que coincidan dos versiones. No sabemos si el "Mamelena 12", incendiado, flota sobre el mar; no sabemos tampoco á ciencia cierta si el "Marne" se salvó ó no se salvó.

Hemos procurado recoger y acoplar la mayor cantidad posible de datos y detalles para aplacar la natural ansiedad de nuestros lectores y ahí están. Con ellos hay bastante para formar un juicio y éste es el de que, una vez más, los hogares españoles llevarán luto á causa de las barbaridades de una guerra en la que siempre nos toca llorar á las víctimas. Es muy doloroso, pero es así.

PRECAUCIONES

En toda la ciudad no se habló ayer de otra cosa y hubo no pocas disputas. Aunque parezca increíble, hay españoles que á la vista de las víctimas y ante las mujeres llorando, se sentían entusiasmados por la hazaña teutona.

El gobernador tomó precauciones; custodió consulados, hizo que la caballería de la Guardia civil patrullase por las calles; tuvo un fuerte retén en el Gobierno civil... Hizo muy bien; la paciencia puede un día acabarse.

OTRO HERIDO

En la Casa de Socorro se presentó ayer tarde á ser curado otro herido, llamado Valentín Lersundi, de 33 años, contramaestre, que tenía una herida en el tercio inferior de la pierna derecha.

Sigue la censura.

Anoche intentamos una nueva conferencia con San Sebastián para conocer otros detalles del hundimiento de los vapores pesqueros, pero no nos fué posible, porque la censura interrumpía la comunicación.

Sólo pudimos deducir de lo que nuestro corresponsal nos decía que había sido hallado el cadáver de un marinero del pesquero francés "Verdun" y que el submarino alemán fué echado á pique.

Doctor Estrañi

Enfermedades de los niños y partos.

PAZ, 2, 3.º

Diputación provincial.

Bajo la presidencia de edad del señor Ruiz Pérez, y con asistencia de los señores Agüero Regato, Agüero (don Tomás), Alvear, Díaz de los Ríos, Fernández de Caleya, Gómez Setién, Helguera, Díaz Martínez, Lastra, Soberón, Zorrilla, Zamanillo y Durante, celebró ayer sesión la Corporación provincial.

Se aprobó el acta de la sesión anterior.

Se lee el informe de la Comisión permanente de Actas, proponiendo la aprobación de las de los señores González Gutiérrez, Bustamante, García Ruiz, Rivas, Díaz Martínez, Helguera, Sánchez, Lloreda y Agüero Regato.

Se aprueba sin discusión.

Se procede á la elección de presidente de la Corporación y es elegido, por 14 votos, don Eusebio Ruiz Pérez.

Por 13 votos se elige luego vicepresidente á don Emilio de Alvear.

Luego se eligen los secretarios, por siete votos, señores Lavín y Zorrilla.

El presidente, señor Ruiz Pérez, dice que tiene que agradecer el cargo para que se le ha elegido, á los compañeros que le votaron y especialmente á la iniciativa de un estimado amigo, considerándolo como premio que recibe al final de su carrera política.

Añade, con una gran modestia, que la falta de condiciones le impide hacer un programa de su futura gestión, como lo hicieron sus antecesores á quienes sobraba talento para ello.

Y no formulo programa por dos razones: primera por estar reñidos estos precedentes con mi manera de ser, aun cuando siempre esté dispuesto á poner al servicio de la provincia mi pequeño y escaso valor, y segunda, porque las circunstancias excepcionales que atravesamos sean los asuntos los que á nosotros se impongan y á ellos haya que atenerse.

Algo hay, sin embargo, que es preciso atender y es la beneficencia provincial.

Este año se ha dado el caso de que no pudieran recluirse á los enfermos de la provincia en el Hospital por falta de camas y esto es preciso remediarlo.

A vencer estas deficiencias dedicaré preferente atención, aunque es probable que tropiece con bastantes obstáculos

M.E.C.D. 2017

los para lograrlo durante el desempeño de mi cargo.

El señor Gómez Setién felicita al nuevo presidente y le ofrece su cooperación y el de la minoría conservadora.

El señor Zamanillo se adhiere á las manifestaciones del señor Gómez Setién y felicita por su elección á los señores Ruiz Pérez y Alvear.

Se acuerda luego celebrar tres sesiones, á las tres de la tarde, y se levanta la sesión.

CAMPEONATO DE SEGUNDA CATEGORIA
New Club-Racing

Anoche, en el último tren de Bilbao, llegaron á esta capital los señores Isari y Pacheco; el primero, representante de los clubs de segunda categoría, y el segundo, árbitro oficial, que esta tarde arbitrará el encuentro Vizcaya-Santander.

También llegaron en el mismo tren los "equipiers" del New-Club.

El equipo del Racing se alineará en esta forma:

Oria, Salinas, Alvarez (R.), Prieto Gutiérrez
Lavín, Agüero, Torre
Goyena, García (cap.)
Alvarez (L.)

La composición del equipo vizcaíno no la conozco, pero presumo sea la misma del día 29 en Bilbao.

El partido dará principio á las cinco en punto, y excusado es decir que este encuentro es la comidilla del día, y, que según se decía ayer, hoy, los Campos del Racing, se verán como nunca, concurridísimos.

Para mayor comodidad del público, el Racing ha dispuesto despachar, hasta la una de la tarde, localidades, en el Café Royalty.

* * *

Se pone en conocimiento de los señores socios que para que puedan presenciar el partido de esta tarde será preciso que exhiban el carnet correspondiente al mes actual.

Sin que lleven este requisito no les será permitida la entrada.

Aquellos socios á quienes todavía no se les haya cobrado el carnet, pueden abonarle y recogerle en la taquilla de los Campos.

Retos.

El "Sigra" acepta el reto lanzado por el "Defensor Valencia", esperándole esta tarde, á las tres, en los campos del Astillero.

"Unión Ciclista Montañesa" del Astillero : : :

Hoy, á las once de la mañana, celebrará junta esta Sociedad, rogando á sus socios puntual asistencia, por tratarse de la Vuelta Peña Cabarga.

YOST

EL "IZARO"

Tres meses detenido en Glasgow.—A media carga.—Llegada de náufragos.—Horrible odisea.

Ayer tarde entró en nuestro puerto el vapor bilbaíno "Izaro", de la Compañía Vasco Cantábrica.

La llegada de este buque despertó extraordinaria curiosidad en cuantas personas se hallaban paseando por la zona marítima. La cosa no era para menos; todo el casco del vapor bilbaíno había sido pintado con grandes franjas verticales de los colores blanco y encarnado, alternados, contraseña impuesta por el Gobierno alemán á los barcos neutrales refugiados en puertos aliados, para permitirlos atravesar la zona de guerra sin ser atacados por los sumergibles.

Al muelle de hierro, donde atracó el barco, acudieron numerosas personas.

La Sanidad dió libre entrada al vapor, por traer patente limpia, y entonces pasamos á bordo.

El "Izaro" salió de Valencia unos días antes de declararse el bloqueo. En la travesía invirtió más tiempo que el acostumbrado, por el mal estado del mar.

A poco de abandonar el puerto levantino la tripulación del "Izaro" vió, como á una milla de distancia, un submarino.

El capitán del barco, señor Coloma, mandó acortar la marcha, antes de que el submarino disparase ordenando parar, pero el buque germano siguió su rumbo.

Tres meses próximamente se ha llevado el "Izaro" amarrado á una boya en el puerto de Glasgow.

El día 1.º de mayo, á las tres de la tarde, el señor Coloma recibió orden de que dispusiese el barco para regresar á España. Desde dicha hora hasta las nueve de la noche consiguieron meter á bordo 1.400 toneladas de carbón y 50 para consumo del barco, y á las nueve y cuarto el "Izaro" salía de Glasgow, gracias á las gestiones del cónsul de España cerca de las autoridades de Marina, pues el puerto ya había sido cerrado.

Sin novedad y á buena marcha navegaron hasta la mañana siguiente, que se cruzaron con una patrulla, compuesta de siete barcos ingleses.

La patrulla, formada por dos "avispas" caza-submarinos y cuatro pesqueros, todos armados, obedecía las órdenes que recibían de un yate de recreo, también armado. Desde este buque, por medio del telégrafo de banderas, comunicaron al "Izaro" que por aquellas proximidades había un submarino, advirtiéndole que navegasen con precauciones.

En el punto donde se encontraban los barcos ingleses había numerosos restos de un naufragio.

Poco tiempo después, la tripulación del "Izaro" vió cruzar de Inglaterra con dirección á Irlanda dos grandes dirigibles con bandera de guerra inglesa.

En la travesía, hasta la costa española, ha invertido el "Izaro" tres singladuras, rindiendo viaje felizmente.

Los náufragos.

En el vapor bilbaíno han venido repatriados seis náufragos españoles. Llámanse éstos: Domingo Alvarez, José Martínez, los hermanos José y Manuel Ventoso, José Vidal y Benito Rivas. Los cinco primeros, naturales de Coruña, formaban parte de la dotación de una fragata noruega hundida por un submarino 250 millas antes de entrar en el mar del Norte.

Tres meses y ocho días hacía que la fragata "Marita" había salido de Buenos Aires para Dinamarca, cuando fué sorprendida á cañonazos por un submarino.

La tripulación, tan desagradablemente sorprendida, arrió un bote y presentaron el rol al comandante alemán, pero éste, desdeñando la presentación de los documentos del barco neutral, ordenó inmediatamente su abandono, y poco después, veintiún cañonazos hundían para siempre la fragata noruega.

Al siguiente día, un cañonero inglés recogía las dos balleneras con los náufragos, conduciéndolos á Glasgow, donde embarcaron en el "Izaro".

El otro náufrago, Benito Rivas, natural de Villagarcía, pertenecía á la tripulación de la goleta bilbaína "Bin-Ben-Aldo".

Este velero transportaba vigas desde un puerto norteamericano á Bilbao.

Un temporal muy duro le sorprendió en el Golfo de Méjico, desfondándolo. El cargamento sostuvo á la goleta sobre el agua, y las olas barrían la cubierta.

En situación tan crítica, la tripulación se encaramó en las vergas, donde se amarraron con cuerdas, para librarse de ser arrastrados por los mares.

Muchas horas permanecieron así los desgraciados marinos. Un golpe de mar se llevó, primero al capitán y más tarde, un marinero chileno desaparecía bajo las olas.

La situación de los ocho hombres que quedaban era cada vez más desesperada.

Tres días llevaban en esta agonía, alentados por las palabras de esperanza del timonel Rivas; en el tercer día falleció de hambre y sed un marinero de raza negra, que se había amarrado á una verga.

Los siete marineros supervivientes, desfallecidos, aplacaban el hambre y la sed comiendo las algas que la marejada llevaba hasta ellos.

Tan horrible situación se prolongó un día más. Un barco tanque petrolero—¡la salvación de aquellos desgraciados!—acertó á pasar cerca de la goleta destrozada, recogiendo á los siete náufragos, que ya habían perdido toda esperanza de salvación.

La tripulación del buque salvador atendió á los pobres marinos, conduciéndolos á Glasgow.

Más de dos meses ha permanecido entre la vida y la muerte el infeliz timonel.

En el Hospital de Glasgow, donde ingresó á su llegada á aquel puerto, su horrible odisea inspiró tanta compasión á los médicos, que los más exquisitos y cariñosos cuidados fueron para él, y tan humanitario trato se extendió hasta proporcionarle ropas nuevas, que los médicos ingleses pagaron de su bolsillo particular.

Algo repuesto de su enfermedad, Benito pidió á los médicos y al cónsul de España que le embarcasen para su patria, y tanto insistió, pues aquéllos no querían que abandonara el hospital hasta su total curación, que consintieron en que regresase á España, pidiendo al capitán del "Izaro" que le repatriase.

Al siguiente día de embarcar, la enfermedad del desventurado marino se agravó, hasta el extremo de inspirar serio cuidado. Para colmo de desgracias, algunas grietas que tenía en el cuerpo, nacidas á causa de los horribles sufrimientos pasados en el barco náufrago, y de alimentarse con algas y beber agua del mar, se le abrieron, teniendo que ser curado por los pilotos del "Izaro". El capitán de éste, compadecido de su grave estado, le cedió su cama, y en ella ha venido acostado hasta este puerto.

Poco después de atracado el buque, el náufrago fué desembarcado y, en un coche, se le trasladó al Hospital de San Rafael.

Los náufragos de la fragata noruega se alojaron en una casa de la calle de Méndez Núñez, y hoy seguramente saldrán para Coruña.

El "Izaro", una vez que termine de alijar la carga, saldrá para Bilbao.

El "Bar Montañés".

Galantemente invitados por nuestro querido amigo don Eloy Pascual, comerciante y representante en Santander de las Bodegas Franco Españolas, hemos asistido á la inauguración de este nuevo establecimiento, "primero de los tres" que el señor Pascual instalará en Santander.

Cuantos elogios podamos tributarle, serán insuficientes á poner de manifiesto la influencia que ejercerá en Santander este elegante Bar, cuyas instalaciones mecánicas, decorado y ornamentación, acreditan el buen gusto de su propietario, el que dentro de la mayor sencillez ha sabido obtener el máximo de valor de las dimensiones del local.

La Cafetera Ideal, instalada en el Bar Montañés, nos proporciona el placer de saborear exquisito café aromatizado, de gusto delicioso, que paladearán los montañeses con verdadero deleite, por precios sumamente bajos, y que harán del Bar Montañés centro de consumaciones selectas y económicas.

Los principales artículos, café, vermouths con aperitivos, bocadillos de fiambres variados y licores de todas clases, los encontrarán en el Bar Montañés, de la Plaza Vieja.

Felicitamos á su propietario por haber contribuído á que los montañeses tengamos un establecimiento igual á los instalados en las grandes capitales.

MARITIMAS

DE INTERES PARA LOS INSCRIPTOS : : : : : : :

Hoy tendrá lugar en la Comandancia de Marina el acto del alistamiento de inscriptos para el reemplazo de la Armada del año próximo.

Los inscriptos comprendidos en el mismo deberán concurrir á dicho acto para alegar las exenciones á que crean tener derecho, para lo cual deberán presentar la documentación correspondiente; bien entendido, que las exenciones que no se hagan constar hoy, no les serán válidas, aunque las presenten posteriormente.

LAS COMUNICACIONES CON BUQUES : : : : : : :

Se ha publicado el cuadro de fechas probables de comunicación radiotelegráfica con buques españoles durante el mes de mayo.

* * *

Los armadores del vapor "Lérida" han solicitado autorización para instalar la telegrafía sin hilos á bordo de este buque.

PROFUGOS

Han sido declarados prófugos los inscriptos de marinería del trozo de San Vicente de la Barquera, José Manuel Costas Lamadrid, fólio 8; Ramón Demetrio Ibáñez, fólio 12; Hermenegildo Fernández Ruiz, fólio 21, y José Aurelio Fernández, fólio 13.

AVISOS

En el tablero de avisos de la Comandancia se han fijado al público los edictos anunciando los hallazgos de parte de la carga del vapor portugués "Barreiro".

ERA CIERTO

Ayer dimos la noticia de que el capitán del vapor "Hernani" se había cruzado, antes de entrar en nuestro puerto, con el vapor "Ereaga", y que el capitán del primero de dichos vapores suponía que éste conducía náufragos, por la mucha gente que se veía en la popa.

Desgraciadamente las suposiciones del capitán del "Hernani" resultan ciertas.

El "Ereaga" entró en Bilbao conduciendo las tripulaciones de dos vapores, noruego uno, y griego el otro, que navegaban en convoy con aquél, y fueron torpedeados en la Estaca de Vares.

La tripulación del "Ereaga" recogió los náufragos, prodigándoles toda clase de atenciones.

REMOLCADORES PARA LA MARINA : : : : : :

Desde anteanoche se encuentran fondeados en la dársena de Puertochico los remolcadores construídos en Pasajes para las bases navales "Aldan" y "Toralla".

Mandan estos remolcadores, que son del mismo tipo de los barcos pesqueros, los contramaestres graduados don Alfredo Bravo y don Salvador Breijo, y cada uno de ellos está tripulado por un maquinista, un cabo de mar y cuatro marineros.

Salieron ambos barcos de Pasajes el viernes, y hoy continuarán viaje á El Ferrol, donde serán enviados á las bases que se les designen.

EL "MANUEL L. VILLAVERDE"

Entró ayer en el puerto el vapor auxiliar "Manuel L. Villaverde", que procedía de Cádiz, con el transbordo de Buenos Aires.

Desembarcó aquí algunos pasajeros y alijó varias toneladas de carga, siguiendo después viaje á Bilbao.

EL "REINA MARIA CRISTINA"

Salió ayer para Bilbao, de donde regresará el día 16, el correo "Reina María Cristina".

En el puerto vecino sufrirá algunas reparaciones.

MAREAS PARA HOY

Pleamares, á las 2,28 y 3,5.
Bajamares, á las 9,5 y 9,22.

El coñac "Domenech".

Nuestro particular y buen amigo don Elías Herrero, fabricante de aguardientes, licores y jarabes, ha puesto a la venta un nuevo producto, salido de su laboratorio.

El coñac "Domenech", nombre del nuevo producto, está llamado á adquirir gran renombre, no sólo por la pureza de su fabricación, sino también porque el señor Herrero ha sabido darle un exquisito bouquet, haciéndole gratísimo al paladar.

Agradecemos el obsequio que del expresado coñac se ha servido hacernos el señor Herrero.

Convocatorias y Avisos.

Se invita á los maestros y maestras de las categorías 1.100, 1.375 y 1.650 á una reunión que tendrá lugar el día 10 de los corrientes, á las once de la mañana, en la escuela graduada de niños de Numancia, con el fin de estudiar los medios oportunos para conseguir la supresión de dichas categorías.

PARTIDO REPUBLICANO RADICAL : : : : : : : : : :

Se convoca á los radicales del segundo distrito á una reunión importante que tendrá lugar el lunes 7, á las ocho de la noche, en la Casa del Pueblo.

Por tratarse de asuntos importantísimos de reorganización, se encarece la puntual asistencia.—EL DIRECTORIO.

TAURINAS

Hace pocos días tomó el plausible acuerdo de cortarse la coleta el diestro montañés "Pasieguito".

Su compañero en lides taurómacas, Manuel Molina, ha imitado su ejemplo, y da cuenta de ello en las siguientes líneas:

"Enterado que mi querido paisano "Pasieguito" se había cortado la coleta, y como no dudo habrá sido después de bien meditado, me pareció dejaba sentado un gran precedente, por lo que hoy tomé el acuerdo de imitar al amigo, al mismo tiempo que aconsejo á los que quedan, pocos, afortunadamente, sigan nuestro ejemplo.

Aún somos jóvenes, y en el taller ó la fábrica podremos encontrar lo que creímos encontrar en los toros."

Sinceramente nos alegramos de esta determinación, porque deseamos mucho más verlos convertidos en unos honrados artesanos, que no sufriendo los denuestos del público, por no reunir condiciones para el torco.

No pida Vermouth sin pedir CINZANO es el mejor de todos

Màquina de escribir

Interesa á usted no comprar hasta ver la L. C. SMITH & BROS, que vende la Viuda de F. Fons. Ribera, 9.

Papel de embalaje y arpilleras

Se vende en la Administración de EL CANTABRICO.

JOVEN FUGADO

Fué ayer detenido, oculto en una de las casetas de carabineros, el joven de diez y siete años Pedro Ortega Martínez, fugado del domicilio de sus padres, que residen en Madrid.

De la detención se dió cuenta telegráfica á la Dirección de Seguridad, que lo tenía reclamado, y después fué ingresado en el Asilo de La Caridad.

R. Presmanes, dentista

Puente, 1 duplicado, principal.

Ha sido nombrado expendedor de tabacos de Hoz de Anero don Federico Gómez Bonachea, cesando doña Severina Pérez en el disfrute de aquella expendeduría.

Vicente Aguinaco, oculista

Consulta de 10 á 1 y de 3 á 6.—Blanca, 32, 1.º

A la avanzada edad de setenta y tres años, y después de recibir los Santos Sacramentos y la bendición apostólica, ha fallecido en esta ciudad la virtuosa y caritativa señora doña María Antonia Peña Castro, cuya muerte ha causado general sentimiento.

Enviamos nuestro más sentido pésame, tomando parte en la honda tribulación que les embarga, por lo sensible y doloroso de la desgracia que lloran, á los deudos todos de doña María Antonia Peña Castro, que en gloria esté, y de modo especialísimo á sus hijos y particulares amigos nuestros, don Manuel y don Marcelino Aldigundi, primero y segundo maquinista, respectivamente, de la Marina mercante española.

Doctor Santin Arias

Ex alumno interno del gran Real Hospital de Santiago. Especialista en enfermedades del estómago é intestino.
Consulta: de once á una y de tres á cuatro.
Amós de Escalante, 12, 2.º, izquierda
TELEFONO NUMERO 449

NIÑA LESIONADA

La niña Paz Gómez Venero fué curada ayer en la Casa de Socorro de una herida en la cara palmar de la mano derecha y otra en el meñique del mismo lado, que se causó con un vidrio.

Doctor Santiuste Buega

GARGANTA, NARIZ Y OIDOS
De once á doce, Sanatorio del doctor Madrazo; y de doce á una y media, Wad-Ras, 5, 2.º

Salón Cortabitarte

ASTILLERO
—:: HOY, DOMINGO,
GRAN BAILE ::—
De tres y media á siete y media de la tarde.

Doctor Valle

APARATO DIGESTIVO -MEDICINA GENERAL-
Consulta de once y media á una.. Bailén, 2, 3.º
Gratis para los pobres. Martes y sábados nueve y media á diez y media. Casa de Socorro.

NOMBRAMIENTOS

Han sido nombrados fiscales suplentes de Voto y Solórzano don Pedro Ortiz Incera y don Valeriano Sierra Arriba, respectivamente, y adjunto del Tribunal municipal de Pitiegos á don José Noval Quijano.

Erupciones, granos, herpes
es curación radical,
tan sólo usando el jabón
y los baños de ZOTAL.

Luis Ruiz Zorrilla

MEDICINA GENERAL
Especialista en garganta, nariz y oídos
Visitas á domicilio. Consulta todos los días excepto los festivos, de once á una.—Méndez Núñez, número 13.—Teléfono 632.—Gratis á los pobres lunes y jueves de 6 á 7.—Peso, número 1.

FARMACIAS

Las que han de quedar abiertas en la tarde de hoy, son:

Señor Ortiz.—Burgos.
" Matorras.—San Francisco.
" Solórzano.—E. Gutiérrez.
" Reguera.—Muelle.

Los Comprimidos ESCOBAR LOPEZ curan siempre y para siempre todas las enfermedades del estómago é intestinos.
(Pídase en Farmacias y Centros de Específicos).

Doctor Mora y Serre

MEDICINA GENERAL
Especialidad piel y secretas.
Plaza del Príncipe, 8, 1.º

PROFUGOS

La Comisión Mixta ha declarado prófugos á los mozos del último sorteo Jesús María Montes González, natural de Tudanca, y Eutiquiano García Díez é Isidro Díez González, de Valdeprado.

Dr. F. de la Torre

Especialista en enfermedades del
ESTOMAGO, INTESTINOS, HIGADO Y PANCREAS.
Consulta, de diez á doce. Gratis á los pobres los lunes, miércoles y viernes, de 9 á 10.
San Francisco, 5, 1.º

BUSCANDO HEREDEROS

El Juzgado de Guanabacoa (Cuba), comunica el fallecimiento de Pedro Pelayo y González, soltero, natural de Santander, y concede 30 días de plazo para que los que se consideren con derecho á su herencia comparezcan á reclamarla, con los documentos oportunos.

EL JEREZ QUINA "LA PRAVIANA"

ES EL MEJOR RECONSTITUYENTE

LA CARIDAD DE SANTANDER

El movimiento del Asilo en el día de ayer, fué el siguiente:

Comidas distribuídas, 779; transeuntes que han recibido albergue, 6; recogidos por pedir en la vía pública, 1; ingresados en el Asilo, 3; asilados que quedan en el día de hoy, 99.

RATERIAS

Dos precoces raterillos, Melchor Madrazo y Pedro Rodríguez, que apenas cuentan una docena de años, se pusieron ayer de acuerdo para apoderarse de un arpeo de hierro que tenía sobre el tejado de su casa la vecina de la corralada de San Simón, Angela N.

Para realizar el hurto escalaron una tapia, y por una ventana pasaron al tejado.

Terminada esta maniobra, los raterillos cargaron con el arpeo y se dirigieron á venderlo á una chatarrería del Río de la Pila; pero otros dos chicos, que comprendieron que se trataba de un arpeo robado, se lo quitaron de las manos, conduciéndolo á las oficinas de la Guardia municipal.

Los raterillos fueron detenidos más tarde y puestos á disposición del señor gobernador.

A los señores médicos

Interesa visitar en Madrid el nuevo y ya muy acreditado Centro Médico Ortopédico, Espoz y Mina, 2, donde encontrarán un completo surtido en instrumental de cirugía de las mejores marcas, artículos de goma y ortopedia, á precios verdaderamente sin competencia.

No olvidarlo: Espoz y Mina, 2, Madrid.

REGISTRO CIVIL
DISTRITO DEL OESTE
Día 5.

Nacimientos: Varones, 00; hembras, 2.

Defunciones: Florinda Córdoba Arango, cinco años, San Pedro, 3, 2.º; Victoria Valle García, cincuenta y seis años, Vasgas, 15, 1.º; Eudosio Lucio Cuesta, veintiún años, Hospital de San Rafael; Florencio Pablo Ibáñez, cincuenta y siete años, Peñacastillo; Casimira Díaz Alvarez, treinta y dos años, Hospital de San Rafael, y Dionisia Cabrillo Gargollo, ochenta y nueve años, Cisneros, 12, 2.º.

Matrimonios: Ninguno.

DISTRITO DEL ESTE
Día 5.

Nacimientos: Varones, 1; hembras, 1.

Defunciones: Josefa Marcos Fernández dos años, paseo de Menéndez Pelayo, 6, 2.º; Andrés Escobedo Rosales, cuarenta y siete años, Tetuán, 9, 2.º; Avelina Rodríguez Escandón, cuatro años, paseo del Alta, 43, 2.º; José Toca, veintiún años, seguda playa, Sardinero.

Matrimonios: Ninguno.

A. Camisón

OCULISTA
Suspende su consulta temporalmente.

Fondistas-Hoteleros

En la playa del Sardinero (Santander) se arrienda, por la temporada del próximo verano, el magnífico "Hotel Suiza", con todo su mobiliario, enseres etc., etc. El precio mínimo y líquido será de doce mil pesetas, adjudicándose al que mejor proposición formule. Detalles y ofertas, se pueden solicitar y enviar, á don Pablo Miralles Prats, Avenida de Alfonso XIII, 8, Valladolid, hasta el día 15 de mayo.

Restaurant EL CANTABRICO

de Pedro Gomez Fernández, Hermán Cortés.
El mejor de la población. Servicio á la carta y por cubierto. Servicio especial para banquetes, bodas y lunchs. Precios moderados. Habitaciones.
Plato del día: Arroz á la Valenciana.

Gran Café-Restaurant "Royalty"

de JULIAN GUTIERREZ
(Sucursal en el Sardinero).—Miramar.
ESPECIALIDAD EN BANQUETES
HABITACIONES
Plato del día: Paella á la Valenciana.

POR TELEGRAFO Y TELEFONO

(DE NUESTROS CORRESPONSALES)

NOTAS POLITICAS

HABLANDO CON GARCIA PRIETO

A la hora de costumbre recibió á los periodistas el señor García Prieto, el cual hizo, en primer término, una referencia oficial de lo ocurrido ayer á la altura de San Sebastián en el combate sostenido entre un submarino y dos pesqueros armados franceses, versión que no difiere de la completa y verídica que ayer ofrecimos á nuestros lectores.

Interrogado después por el alcance de la conferencia celebrada con el señor Villanueva, dijo que había tenido por objeto enterarse de los asuntos pendientes en el Parlamento, de los cuales le dió cuenta el presidente del Congreso.

Manifestó que aún no se había determinado de un modo concreto la fecha de la apertura de las Cortes, fijada para la segunda quincena de este mes.

Dijo que se proponía pasar el día de mañana en el campo.

Anunció por último, que el lunes se proponía visitar al Conde de Romanones, con objeto de que éste le enterase de los asuntos pendientes de discusión parlamentaria que dejó el Gobierno anterior presidido por Romanones.

RECTIFICACION DEL SEÑOR DATO

Antes de marchar á Sevilla el ex presidente del Consejo, señor Dato, con el fin de presidir las sesiones del Congreso de Ciencias que se celebrará en dicha capital, tuvo noticias de que la prensa extranjera le atribuía declaraciones, según las cuales, estaba dispuesto á defender la neutralidad aún á costa de mutilaciones territoriales.

El señor Dato las rechazó enérgicamente, calificándolas de grotesca patraña.

EL ARZOBISPO DE TARRAGONA

Dicen de El Ferrol que ha llegado á dicha capital el arzobispo de Tarragona don Antolín López Peláez.

Se le tributó un entusiasta recibimiento.

AUDIENCIAS REGIAS

Esta mañana, la Reina doña María Cristina ha recibido en audiencia al señor obispo de Madrid-Alcalá y á la señora marquesa de Nájera.

Su Majestad el Rey ha recibido también en audiencia al ex ministro de Estado señor Jimeno, al agregado militar de la Embajada inglesa señor Groud y á don Enrique Nárdiz.

DECLARACIONES DE BURELL

Ampliando el telegrama del gobernador civil de San Sebastián, recibido en Gobernación, manifestó el señor Burell que los franceses recogidos son 23 y como iban tantos, algunos tuvieron que ir á la borda.

No es cierto que se haya enterrado á las víctimas del suceso. El Gobierno se halla preocupado por este asunto.

Aunque intervienen las autoridades de Marina, poco pueden hacer por haber ocurrido el suceso en aguas francesas, frente á San Juan de Luz.

El cónsul alemán en San Sebastián ha visitado al gobernador civil para expresarle su sentimiento por lo ocurrido.

LA CIERVA EN PALACIO

Más de una hora estuvo en Palacio conversando con el Rey, el ex ministro don Juan La Cierva.

Al salir fué abordado por los periodistas, acerca del motivo de su visita á don Alfonso y el señor La Cierva dijo que únicamente había subido á Palacio para entregar al Rey el nombramiento de tirador y presidente honorario del Tiro Nacional y la Memoria del mismo.

Han hablado del concurso que se prepara para celebrarlo el próximo mes de julio.

Preguntado acerca de las cuestiones políticas, se ha negado á hacer declaración alguna, diciendo que en estos momentos el silencio se impone y que todos los españoles deben unirse para salvar á la patria.

Un periodista le ha interrogado acerca del acto político que se celebró el domingo pasado en la plaza de toros, y el ex ministro conservador se ha limitado á decir que fué un acto muy hermoso.

LA APERTURA DE LAS CORTES

El tema de las conversaciones continúa siendo la apertura de las Cortes.

No obstante las seguridades que dan los ministeriales continúan las dudas, creyéndose que el Parlamento no se abrirá.

La principal razón que dan los comentaristas es que el Gobierno no quiere abrirlas para no caer, en vista de la actitud adoptada por el conde de Romanones.

El señor García Prieto, tratando del asunto, decía hoy que él ya había hablado bastante claro para que todos pudieran entenderle.

Los ministeriales se encuentran extrañados de las dudas que hay respecto de la apertura de las Cortes y dicen que si el Gobierno cae en el Parlamento, habrá caído dignamente, dejando la responsabilidad de lo que ocurra á los mismos liberales.

El Gobierno va al Parlamento para saber si cuenta con la confianza del país.

Los ministeriales insisten en que no debe haber dudas respecto de la reapertura del Parlamento y se asegura que el Gobierno tiene ya acordada la fecha del 28 del actual para presentarse á las Cortes.

El señor Villanueva acudió esta tarde á su despacho de la Presidencia, y hablando con los diputados y periodistas de la conferencia que celebró con el señor García Prieto, dijo que habían tratado de los asuntos que se someterían al Parlamento al reanudar éste sus sesiones, contando siempre con que la legislatura sería breve en atención á la época en que se abre el Parlamento.

SIN CARBON

Los representantes de la Compañía Transmediterránea visitaron hoy al ministro de Fomento, para darle cuenta que tenían un buque anclado en el puerto de Valencia, cargado con 55.000 cajas de naranja, que no podía zarpar por falta de carbón.

El ministro de Fomento manifestó que se pondría de acuerdo con su compañero, el ministro de Hacienda, para ver el medio de facilitar el carbón necesario.

DE GOBERNACION

El subsecretario de Gobernación afirmó esta noche que las Cortes reanudarían sus sesiones el día 25 del actual.

Los periodistas le hicieron observar que en el Congreso habían circulado dumores de que las Cortes no se abrirían, para evitar el debate sobre la cuestión internacional, y el subsecretario aseguró que esos rumores carecían de fundamento.

También le hicieron presente el rumor que circulaba de que el señor Morote no volvería á encargarse del Gobierno civil de Barcelona, por haber presentado la dimisión con carácter de irrevocable y el subsecretario, señor Belaunde, lo desmintió también, pero no en forma tan terminante que permitiese negar verosimilitud al rumor.

LOS REPUBLICANOS

En una de las secciones del Congreso se reunieron hoy los republicanos conjuncionistas y radicales.

Como la convocatoria para esta reunión se había circulado antes del acuerdo del Gobierno de abrir las Cortes y siendo éste el motivo de la reunión, no se adoptó acuerdo alguno.

Los republicanos dijeron que aún no se había señalado la fecha del mitin intervencionista que se celebrará en la plaza de toros.

LAS REVALIDAS

Se estudia el restablecimiento de las revválidas suprimidas por un real decreto de Burell.

LOS INTERESES DEL BRASIL

Nuestro ministro en Bruselas, señor marqués de Villalobar, se ha encargado de la representación del Brasil en Bélgica.

EL COMBATE DE SAN SEBASTIAN

Los periódicos comentan el combate de San Sebastián y dicen que ya no sólo cometen agresiones con los barcos de cabotaje, sino que se hunde á los pesqueros, hablando de la situación que atraviesa la Marina mercante, que de continuar así traerá nuestra ruina.

"La Epoca" trata del asunto y lamenta lo ocurrido, diciendo que los alemanes comienzan á atacar nuestros barcos pesqueros, que hasta ahora habían respetado, causando cuatro víctimas.

El cónsul alemán—dice—ha demostrado su sentimiento por lo ocurrido.

Acaso bajo la impresión del momento le ha hecho anticipado, porque seguramente ha de haber españoles que justifiquen lo hecho y hasta afirmen que tuvo razón el submarino para hundir nuestros pesqueros y matar á unos cuantos marineros.

EL REY A SEVILLA

En el expreso de Andalucía marchó esta noche á Sevilla el Rey, acompañado del ministro de Instrucción, señor Francos Rodríguez, y del director general de primera enseñanza, señor Royo Villanova.

CONFERENCIA DE CAMBO

El martes próximo, y en la Residencia de los estudiantes, el señor Cambó dará una conferencia interesante y de gran actualidad, sobre el tema: "La liquidación financiera después de la guerra actual".

EL MITIN INTERVENCIONISTA

Siguen los trabajos preparatorios del mitin intervencionista que las izquierdas se proponen celebrar en la plaza de toros.

En el comicio, que presidirá el doctor Simarro, harán uso de la palabra los señores Unamuno, Alvarez (don Melquiades), Lerroux, Castrovido, Menéndez Pallarés, Albornoz y Ovejero.

FALLECIMIENTO DEL DIRECTOR DE SANIDAD

Esta mañana ha fallecido en un Sanatorio el doctor don Eloy Bejarano director general de Sanidad.

La muerte ha sido ocasionada por una parálisis general progresiva.

DATO A SEVILLA

Comunican de Sevilla que en el expreso llegó el señor Dato á aquella capital, acompañado del vizconde de Eza y de otros señores diputados.

En la estación fueron recibidos no

M.E.C.D. 2017

el gobernador civil, el alcalde, distintas Comisiones, algunos obreros y bastante público.

Al descender del coche el jefe de los conservadores, resonaron aplausos y vivas.

Después de los saludos, el señor Dato se dirigió al hospedaje en automóvil.

Los amigos políticos querían obsequiar con un banquete al señor Dato, pero éste ha rechazado el homenaje diciendo que ha ido á Sevilla sólo como presidente de la Asociación Española del Progreso de las Ciencias, y que después que terminen las sesiones convocadas por aquéllas verá si puede aceptar el banquete.

El señor Dato visitó luego el palacio de la Exposición Hispano Americana.

VARIAS NOTICIAS

LA CORRIDA A BENEFICIO DE LA CRUZ ROJA

Avanzan los trabajos de organización de la corrida á beneficio de la Cruz Roja, que presidirá la Reina doña Victoria.

La referida corrida tendrá lugar el día 7 del próximo mes de junio y se trata de que el cartel sea sugestivo é inmejorable.

RETRATOS DEDICADOS

La Reina doña Victoria, como recuerdo de su visita al Bazar del obrero, ha dedicado á éste un retrato suyo, avalorado con su autógrafo.

También ha dedicado otro retrato la señora condesa de San Rafael y otro el ministro de la Gobernación, señor Burell.

¿QUE PASO?

Alicante.—Frente al puerto de Torrevieja...

(El censor no permite la trasmisión de esta noticia y nos quedamos sin saber lo que pasó frente aquel puerto, aunque suponemos que se trate de una nueva hazaña de los submarinos, que la neutralidad de nuestro Gobierno no permite trasmitir.)

La guerra.

Parte francés de la tarde

París (oficial).—Al Sur del Oise tentativas enemigas contra nuestros pequeños puestos situados en la altura al Sudeste de Courcy, fracasaron por completo.

En el camino de las Damas la artillería ha estado muy activa, especialmentet en Srays-en-Laonnais hasta Hurtabisse.

En el transcurso de la noche, al Norte de Arras, fuertes contraataques alemanes contra el pueblo de Craonne y posiciones conquistadas ayer, fracasaron contra la resistencia de nuestra artillería.

Nuestros tiros de contención y ametralladoras gruesas causaron al enemigo grandes pérdidas, no consiguiendo llegar á nuestras líneas.

La cifra de prisioneros hechos en esta región asciende á 225, de ellos nueve oficiales, entre los cuales se encuentran un comandante de batallón y un oficial observador de artillería.

Según nuevos informes recibidos, ayer, el enemigo emprendió al Nordeste de Reims violentas acciones de artillería á continuación de los ataques que habían sido rechazados.

La lucha fué encarnizada y nuestras tropas rechazaron numerosos contraataques de los efectivos alemanes.

Por la noche, las reservas alemanas, y después de un fuerte fuego de preparación, emprendieron una batalla en d'Argicourt, sin obtener éxito alguno.

Nuestros tiros de campaña causaron al enemigo grandes pérdidas.

Hemos identificado la presencia de dos nuevas divisiones enemigas en este frente.

El número de prisioneros hechos asciende á 700, entre los cuales no están incluídos los 225 anteriores.

En Champagne y después de una violenta acción de artillería, ayer, al fin del día, se libraron combates en la región del monte Cornillet y al Este del bosque de Blond.

Numerosas tentativas enemigas, que llegaron á convertirse en ataques encarnizados, por el esfuerzo de dos divisiones enemigas que llegaron al frente, fracasaron.

Hicimos 100 prisioneros, de ellos seis oficiales.

Entre Auverive y la granja de Navarín, cuatro golpes enemigos contra nuestras posiciones, no obtuvieron ningún resultado.

Parte alemán de la tarde

Berlín (oficial).—Frente occidental.—Ejército del príncipe Ruprecht.—Después de malograrse los ataques ingleses dados en el frente de Arras, hubo anoche en Vallecourt varios combates.

Rechazamos con grandes bajas al enemigo, que atacó en masas compactas á ambos lados del pueblo citado.

No tuvieron éxito varios avances enemigos sobre Lens y Fresnoy.

El número de prisioneros cogidos al enemigo fué el de 10 oficiales y 1.215 soldados.

Fracasó el cuarto intento inglés de perforación de este frente, siendo violentamente rechazado el enemigo por tropas de Baviera, Gutenberg, Sajonia y Baden.

En el día de hoy se han entablado varios combates con éxito favorable para nuestras tropas.

Ejército del heredero de Alemania.—En el frente del Aisne continúa la batalla de artillería.

Rechazamos varios intentos de avance de exploradores enemigos.

Sigue la lucha por la posesión del monte Invierno.

Sin cambio en los frentes oriental y macedónico.

Parte italiano

Roma (oficial).—En Cania, fuego violento de artillería, y en el Povreo desde la altura de Begano hasta el Chianero.

En la zona de Goritzia actividad de artillería más intensa que en los últimos días, disminuyendo algo en el Carso.

Después de un violento fuego de preparación un destacamento enemigo atacó nuestras líneas avanzadas.

Parte ruso

Petrogrado (oficial).—En dirección de Kebeh el enemigo bombardeó intensamente nuestras posiciones de Kabaovse.

El enemigo voló varios hornos de minas entre sus alambradas y las nuestras, no causando daños.

Al Norte de Slaventin la explosión de un horno nuestro destruyó las obras de minas enemigas.

Parte inglés

Londres (oficial).—Anoche ejecutaron nuestras tropas un raid sobre Levergen y el Noroeste de San Quintín, cogiendo algunos prisioneros alemanes.

Al Nordeste de Abricourt y cerca de Gresny, el enemigo dió anoche tres contraataques sobre nuestras posiciones de la línea de Hindenburg.

El primero se malogró ante el fuego de nuestra artillería, y el segundo y el tercero fué rechazado por la infantería en violentos combates.

Anticatarral-García Suárez
Catarros-tuberculosis, afecciones del aparato respiratorio, tratamiento eficaz.
Venta en Farmacias y Droguerías.

Otras informaciones

EL GRAN DUQUE NICOLAS

Petrogrado.—El gran duque Nicolás ha dirigido un despacho al presidente del Gobierno provisional acatando la nueva forma de Gobierno y ofreciéndose á defender á Rusia ocupando un puesto en el Turquestán.

AUTORIZACION

Río Janeiro.—El Gobierno ha autorizado al embajador alemán para que abandone el Brasil.

PUERTO RICO Y CHINA

Londres.—Comunican de Puerto Rico que el presidente de aquella república presentará á la sanción de la Cámara la declaración de guerra á Alemania.

Pekín.—El Gobierno chino ha comunicado al presidente de la República que la declaración de guerra á Alemania será sometida á la sanción del Parlamento.

LO QUE DICE ALEXEIEF

Petrogrado.—El general Alexeief ha declarado que si el enemigo intentase ir contra San Petersburgo necesitaría para esa operación un número de tropas de que no puede disponer Alemania.

Añadió el general Alexeief que este año será el de [illegible]

LA GRAN BATALLA

París.—La gran batalla en la línea de Hindenburg continúa con gran intensidad.

La cuarta ofensiva enemiga no ha tenido tampoco éxito.

Nuevas masas de asaltantes fueron arrojadas á los hornos franceses.

Su sacrificio sangriento fué inútil.

La lucha se extiende en un frente de 25 kilómetros.

Hace días que las líneas alemanas están sometidas á un artilleo intenso.

Ayer, la infantería acometió brillantemente, llegando al cuerpo á cuerpo.

A pesar de los contraataques alemanes, las tropas inglesas se mantienen en sus posiciones.

La lucha es horrible.

El pueblo de Otty fué varias veces tomado y perdido.

En sus calles hay montones de cadáveres de ambos ejércitos.

Al final de la lucha quedó el pueblo en poder de los ingleses.

También en el sector de Arras-Cambrai la lucha continúa, habiéndose apoderado las tropas inglesas de parte de la línea de Hindenburg.

Los ingleses cogieron 900 prisioneros.

En el sector francés nuestras tropas realizan dos operaciones limitadas, pero muy importantes.

Ocuparon el pueblo de Craonne, que no había cedido en la ofensiva del 16 de abril.

Al mismo tiempo, al Noroeste de Reims, la infantería francesa, apoyada por la infantería, se apoderó de una línea de cuatro kilómetros alemana.

DETALLES DE LA GRAN BATALLA

Londres.—Los corresponsales de guerra comunican que los éxitos obtenidos por los ingleses en la gran batalla que se desarrolla en estos días, son los siguientes:

Primero. Toma de Fornay, con las posiciones agregadas de este pueblo.

Segundo. Algunas posiciones entre Tevissi y Fontaine-au-Croiselle.

Tercero. Las posiciones entre el Scarpa y el camino de Arras-Cambrai.

Cuarto. Las posiciones de la aldea de Bellecourt.

En este pueblo los ingleses han ocupado sólo algunos puntos al Norte y Sur y varias trincheras.

El molino de Gravelle ha cambiado ocho veces de conquistadores, hallándose actualmente en poder de los ingleses.

También es encarnizadísima la batalla en la altura de la antigua fábrica de productos químicos de Boeux.

NOTICIA DESMENTIDA

Londres.—Los alemanes niegan que el ministro de Chile haya comunicado al Gobierno alemán la ruptura de relaciones.

EL ALMIRANTAZGO

Londres.—"El Times" dice que la situación del almirante Gellicoe en el Almirantazgo estará sometida á sir Wilian Roverson en el ministerio de la Guerra, ayudado por la juventud de la Armada.

FALLECIMIENTO

Ha fallecido en el campo del honor, por resultas de las heridas recibidas, Fredench Ubors Fpesgeis, hijo del heredero del virrey de la India, lord Chelmsford.

UNA MANIFESTACION

Petrogrado.—Ayer hubo alguna alarma en las calles de la población.

Las tropas discutían la situación política y fueron en manifestación á protestar ante el Gobierno provisional, pero se formó una contramanifestación de soldados, que convenció á los otros y se vitoreó al Gobierno.

EL DINERO AMERICANO

Havre.—Los Estados Unidos han dispuesto el envío á Bélgica y Francia, con destino al avituallamiento de las poblaciones invadidas, 150 millones de dólares.

De ellos 90 son para Bélgica y 70 para Francia.

El avituallamiento cuesta 37 millones al mes, y por lo tanto está asegurado algún tiempo.

QUE NO MANDEN MAS

Atenas.—En vista de haber sido hundido el vapor "Nestes", que conducía trigo para Grecia, la Legación británica ha telegrafiado á los Estados Unidos que no envíen la harina que tienen pedida.

EL EMPERADOR DE VIENA

El Emperador ha concedido al ministro de Negocios, Mr. Czernin, la orden de San Alfonso.

El Emperador y su séquito han visitado el frente de la Goritzia, donde fué vitoreado.

Almorzó en el cuartel general.

DESORDENES

Amsterdam.—Han ocurrido graves desórdenes en Mayenke.

Los manifestantes, en número de 1.000, protestaban contra la carestía de la vida.

La tropa disparó sobre la multitud.

Ernesto Gonzalvo
ex ayudante de los doctores Madinaveitia y Morales.
ESPECIALISTA ESTOMAGO, INTESTINO E HIGADO.—MEDICINA GENERAL
ELECTRICIDAD MEDICA
RAYOS X
De 11 á 1 y de 3 á 5-Daoiz y Velarde, 1, 3.°

ULTIMA HORA

PARTE ALEMAN DE LA NOCHE

Berlín (oficial).—En la altura al Norte del Aisne se desarrolla la nueva batalla.

PARTE FRANCES DE LA NOCHE

París (oficial).—Operaciones de las tropas francesas continuaron desarrollándose hoy en unión de las inglesas.

En la región al Noroeste de Soissons y en el camino de las Dumas, á pesar de la resistencia encarnada de los alemanes, que han lanzado á la lucha importantes contingentes, las tropas francesas han conseguido muy brillantes éxitos.

Al Suroeste Baus-Aillon los franceses han atacado el saliente de la línea de Hindenburg, apoderándose de las trincheras alemanas en un frente aproximado de seis kilómetros.

Una parte de la línea es la granja de Noissy y del molino de Laffaux y la otra al Este del mismo molino, donde los franceses han llevado las líneas hasta los límites de la carretera de Soissons y Laon.

Al Norte de Nauteuil-la-Fosy y en Lauay los alemanes han sufrido pérdidas excepcionalmente elevadas.

Los contraataques en toda esta región han sido quebrantados y dispersados por la artillería y ametralladoras francesas.

Columnas alemanas que fueron apercibidas en marcha hacia Chaersicy y Chamovillers, fueron cogidas bajo el fuego de las baterías francesas de grueso calibre y dispersadas.

En el camino de las Damas la infantería francesa se ha apoderado del total de la llanura desde el Este de Cern-Laonnois hasta el Este de Craonne.

A pesar de la resistencia y de los contraataques alemanes, los franceses han alcanzado las crestas que dominan el valle.

Al Sur de Aille y en el bosque de Vanclers, el número de prisioneros cogidos y contados en el transcurso de la jarnada excede de 4.300, excluyendo los 1.000 que cogieron ayer los franceses.

COMUNICADO INGLES DE LA NOCHE

Londres (oficial).—El enemigo, durante al noche dió tres nuevos contraataques para reconquistar las primeras líneas de Hindenburg.

El primero fué roto por el fuego de nuestra artillería y los otros dos rechazados, después de un combate de infantería.

CORRESPONSAL

Casa Giribet
Sastre de la Real Casa
Artículos exclusivamente ingleses
ALTAS FANTASIAS
Blanca, 11.—Santander.

Bolsas.

MADRID

Cierre de la Bolsa.		Día 4	Día 5
Interior serie	F	78 50	78 65
" "	E	78 50	78 70
" "	D	74 25	74 15
" "	C	75 90	75 90
" "	P	76 30	76 30
" "	A	76 30	76 20
" "	G y H	76 00	75 75
Amortizable 5 por 100,	F	93 50	93 50
" "	E	93 75	00 00
" "	D	94 00	94 00
" "	C	94 25	94 25
" "	B	94 35	94 35
" "	A	95 20	95 25
Amortizable 4 por 100,	F	00 00	00 00
Banco de España		000 00	452 00
Banco Hispano Americano		000 00	000 00
Banco del Río de la Plata		229 00	229 00
Tabacaleras		000 00	000 00
Nortes		335 50	336 00
Alicantes		000 00	000 00
Azucareras.—Acciones preferentes		00 00	00 00
Idem.—Idem ordinarias		00 00	21 50
Cédulas 5 por 100		104 80	104 85
Tesoro 4 por 100, serie A		103 30	103 50
Idem ídem, serie B		103 40	103 45
Idem 4 1/2, serie A		103 45	000 00
Idem ídem, serie B		000 00	000 00
Idem 4 3/4, serie A		000 00	000 00
Idem ídem, serie B		000 00	000 00
Azucareras, estampilladas		00 00	00 00
Idem, no estampilladas		77 00	00 00
Exterior, serie F		82 75	82 60
Cédulas al 4 por 100		95 70	95 60
Francos		79 35	79 05
Libras		21 55	21 50

(Del Banco Hispano Americano).

COTIZACION

Cambios corrientes dados por el Colegio de Corredores de Comercio de esta plaza.

ACCIONES

Compañía Santanderina de Navegación, á 1.380; 15 acciones.

Vasco Cantábrica, á 735; 12 acciones.

Sociedad Abastecimiento de Aguas, á 138 por 100; pesetas 24.750.

OBLIGACIONES

Sociedad General Azucarera de España, sin estampillar, á 76,50 por 100; pesetas 11.500.

Santander, 5 de mayo de 1917.

El adjunto de turno, Francisco Gómez.

NUEVA BODEGA DE VINOS
R. L. Domecq, Burgos, 37.-Teléfono 140.

VINOS	Botellas	Pts.	15 litros	Pts.
Mancha superior	docna.	4	»	5'50
» añejo	»	5	»	6'50
Valdepeñas añejo	»	7	»	12
Idem superior	»	6	»	9
Riveiro añejo	»	5	»	8
Liébana »	»	8	»	14
Blanco selecto	»	5'50	»	11
» Papá Noé	»	8	»	14
Jerez y moscatel superior	»	12	»	16
Manzanilla S. Lucar	»	15	»	20

Gran aperitivo Jerez Quina, litro, 2,75.
Especialidad de la Casa. Anís Ruiz Zorrilla y coñac B L Domecq.
Estos precios se entienden sin envase.
—:: Servicio á domicilio ::—

María Aparicio de Juan.
Profesora en partos y masaje, con título y prácticas en San Carlos, Facultad de Medicina, de Madrid.
Eugenio Gutiérrez, 3, 2.° Teléfono 768.

INTERESANTE
Se gestionan toda clase de asuntos legales, relacionados con las Diputaciones y Ayuntamientos de las provincias de Vizcaya, Alava, Guipúzcoa y Navarra, referentes á cobros, reclamaciones, quintas, censos, capellanías y demás reconocimientos de derechos que pudieran alegarse. Informa en este periódico don Mauricio R. Lasso de la Vega.

"La Vanguardia" y "Las Noticias"
diarios de Barcelona, se venden en la librería LA CARPETA. Escalerillas del Puente.

HERNIADOS (quebrados), LEED:
El reputado ortopedista de Barcelona señor Torrent, con el humanitario fin de que puedan curar sus males tantas personas que están sufriendo, estará en Santander únicamente el lunes, día 14 de mayo, hospedándose en el Hotel Maroño (Blanca 26), donde demostrará á todos cuantos quebrados se le presenten que se obtiene alivio instantáneo, contención absoluta y curación radical de las hernias mediante los maravillosos aparatos de su invención, los cuales no molestan ni hacen bulto, amoldándose al cuerpo como un guante. Hombres, mujeres y niños debén de usarlos, Herniados, no dejéis, pues, de visitar sin pérdida de tiempo á dicho especialista para poder adquirir sus tan notables aparatos que son, indiscutiblemente, lo mejor que existe y se conoce, bello ideal de la ortopedia y el remedio verdad único é infalible de vuestros graves males, por lo que tan entusiastamente las eminencias médicas lo están recomendando. Si queréis ahorrar salud, tiempo y dinero, no debéis nunca comprar bragueros ni vendajes de clase alguna sin antes ver primero al ortopedista Torrent, de nombre registrado; y tened muy presente que estará en Santander únicamente el lunes, día 14 de mayo, hospedándose en el Hotel Maroño. (Blanca 26.)

NOTA. Estará también en Infiesto el día 13, en la fonda Hijas de Pérez y en Bilbao, el día 15, en el Hotel Gomañí, (Sombrerería, 2), donde asimismo podrán visitarle [illegible] los deseen, desde las 9 de la mañana hasta las 2 de la tarde solamente. Talleres y despacho en Barcelona, Unión, 13, Casa Torrent, nombre registrado. Mucho cuidado en no equivocarse con nombres parecidos y no se olvide nunca que todo anuncio que después de la palabra Torrent no diga nombre registrado, no es ni pertenece para nada á esta tan conocida y de muchos años acreditada casa.

BANCO MERCANTIL

Su situación en 31 de abril de 1917.

ACTIVO

		Pesetas Cts.
Accionistas		1.502.050
Caja y Banco de España		3.093.860'14
Cartera de valores y efectos		21.750.898'11
Corresponsales deudores		5.472.836'16
Diversos deudores		1.522.922'30
Cuentas de crédito con garantía		18.426.328'84
Bienes inmuebles		858.566'17
Cajas de alquiler		86.539'39
Mobiliario		28.661'30
Gastos de instalación		41.074'42
Gastos de Administración		182.894'61
Cuenta transitoria		805.150'17
Valores en poder de corresponsales	6.970.125	
Depósitos en custodia	148.078.307'20	
Depósitos en garantía	14.251.437'79	169.299.869'99
Pólizas constituídas con garantía de firmas		10.349.900'50
		227.810.127'10

PASIVO

Capital		6.000.000
Fondo de reserva		561.471'33
Fondo de previsión		700.000
Cuentas corrientes		15.006.164'64
Consignaciones y depósitos		287.209'17
Diversos acreedores		504.501'45
Corresponsales acreedores		2.169.888'17
Acreedores por cupones y amortizaciones		260.159'54
Efectos á pagar		681.497'42
Dividendos á pagar		16.857'17
Pérdidas y ganancias		743.435'59
Caja de Ahorros		21.279.309'13
Acreedores por valores en poder de corresponsales	6.970.125	
Depositantes de valores en custodia	148.078.307'20	
Depositantes de valores en garantía	14.251.437'79	
Pólizas garantizadas con firmas		10.349.900'50
		227.810.127'10

El director, Felipe R. de Huidobro.

SAN SEBASTIAN
Hotel Suizo
(ANTES BERDEJO)
Completamente reformado.
Posee todo el confort moderno.
Agua corriente, caliente y fría en toda las habitaciones; calefacción central, aspirador de polvo, ascensor eléctrico etc., etc. Tiene cien habitaciones.
PRECIO DE LOS HOSPEDAJES, :: :: :: :: SIN VINO
Desde 20 de julio á 30 de setiembre, de 10 á 20 pesetas diarias, según habitación, y desde 1.° de octubre á 20 de julio, de 7 á 15 pesetas, ídem, ídem.
JAVIER LAFITTE, PROPIETARIO

The Indemnity Mutual Marine Assurance
COMPANY LIMITED
Compañía de seguros marítimos, fluviales y terrestres
DOMICILIADA EN LONDRES
Representantes en Santander: Vial Hijos.—Muelle, 25.—Teléfono 58.

FRANCES, INGLES
METODO BERLITZ
el más rápido, el más eficaz, el más comprensivo. Lecciones á domicilio y clases á precios módicos. Razón: Librería Entrecanales, calle de la Blanca.

Estudio Fotográfico BENJAMIN
AL PUBLICO
Trasladé mi Estudio fotográfico á San Francisco, 29.
Galería moderna, hecha conforme los últimos adelantos.
Cámara obscura para aficionados, y lecciones prácticas de los nuevos procedimientos al carbón.
Hago también por cinco pesetas seis postales y una ampliación.

EN LA CAVADA
se alquila un piso de casa de campo, dotado de agua, luz y timbre, con ó sin muebles. Cinco minutos de la estación.
Informarán: Jesús Cerro, Bailén, número 2, entresuelo.

Colegio Academia de Mata
SANTA CLARA, 9 y 11
Edificio construído expresamente para la enseñanza, contiguo al Instituto general y técnico.
Primera enseñanza gradual.—Bachillerato.—Comercio.—Industrias.—Magisterio.—Náutica.—Carreras especiales cortas.—Preparatorio de Facultades.—Preparación especial para el ingreso en las Academias Militares y Escuelas de Ingenieros civiles.—Clases de adorno.
Salones de estudio rigurosamente vigilados.
Clases compatibles con las horas oficiales del Instituto y Escuelas de Comercio, Industria y Náutica.
Internos, medio internos y externos.
PIDANSE REGLAMENTOS

Vino Pinedo
cura la neurastenia
De venta: PEREZ DEL MOLINO Y C.ª y en todas las Farmacias y Droguerías.

Trajes para niños
hemos recibido 6000 desde 4 pesetas
2000 trajes para hombre desde 12'25
Preciosas colecciones en camisas, corbatas, géneros de punto, ligas, gorras y pañuelos.
Infinidad de clases, muy económicas, en americanas, chalecos y pantalones.
Novedades en pañería, lanas, vicuñas, drñes y panas para la confección á medida.
Nuevas secciones de géneros blancos y color para la venta por metros.
Toallas, camisas y delantales de señora; paraguas, uniformes para botones, guardapolvos para caballeros, señoras y niños, é infinidad de artículos que vendemos casi regalados.
Nadie vende más barato
Almacenes LA BATALLA
VENTAS AL CONTADO ATARAZANAS, 4 PRECIO FIJO MARCADO

¡ENFERMEDADES SECRETAS!
Curación rápida y radical con los renombrados
Especificos ZEHCNAS
Exito Asombroso
Blenorragia (Purgación) y flujos recientes ó crónicos.—Se curan siempre de la más leve complicación con la inyección antiblenorrágica ZEHCNAS.
Frasco, 5 pesetas.
Avariosis (Sífilis en todos sus periodos).—Afecciones de la piel (Eczemas, Herpes, Úlceras, Furunculosis, etcétera, etc.), Artritismo, Reuma, Gota.—Se curan maravillosamente con el Depurativo ZEHCNAS.
Frasco, 6 pesetas.
Sarna.—Se cura en tres días sin temor á reproducción con la Pomada antiparásitica ZEHCNAS, de olor agradable. Tubo, 2,50 pesetas.
Impotencia, Debilidad genital, Esterilidad.—Se cura con los Comprimidos Afrodisiacos ZEHCNAS, siempre inofensivos, y sin peligro, pues son simplemente tónicos y nada excitantes.
Tubo, 5 pesetas.
Piojos del pubis (ladillas), sus huevecillos y verdad de estos insectos sin excepción (como sucede con los Mercuriales, pomada mercurial y otros), con la Loción Parasiticida ZEHCNAS, que no manche y tiene olor agradable.
Frasco, una peseta.
Desconfiad de todas las imitaciones. Exigid siempre la marca registrada ZEHCNAS
Pedid catálogo general (gratuito) de especificos ZEHCNAS
VENTA, PRINCIPALES FARMACIAS Y DROGUERIAS
Depósitos: En Santander, Pérez del Molino y Compañía.—Plaza de las Escuelas, 1 y 3, y Villafranca y Calvo.—Blanca, 15.
Depositarios generales en España, Pérez Martín y Compañía y Martín y Martín, Madrid.

ANIS DEL MONO
REPRESENTANTE PARA SANTANDER Y SU PROVINCIA
PAULINO GARCIA DEL MORAL

PAPELES PINTADOS
Acabamos de recibir las últimas novedades en papeles pintados para habitaciones. GRAN SURTIDO tanto en clases baratas como en imitaciones seda, tela, cuero, piedra, mármol, madera y lavables.
Nos encargamos de su colocación á precios muy económicos.
Remitimos muestrario dentro y fuera de la capital á quien lo solicite en nuestra Sucursal, calle de Wad-Rás, 1 y 3.
Grandes Almacenes de Drogas
PEREZ DEL MOLINO Y COMPAÑIA.-SANTANDER

Automóviles de alquiler
Tarifa excepcional:
de 0'30 á 0'70 kilometro
Para disfrutar de esta beneficiosa tarifa es indispensable solicitar el servicio directamente del
AUTO-GARAGE CASTELLANOS
CALDERON, 31.—TELEFONO, 643
Servicio permanente.

Piso barato se alquila en la calle del Arrabal. Informes, Florida, número 1, 1.°

Dependiente de ultramarinos
Persona formal y con buenas referencias se necesita, para Casa importante, en pueblo de esta provincia.
Informarán en esta Administración.

Ayuntamiento de Miengo
El día 10 del actual, y hora de las tres de la tarde, tendrá lugar en esta sala Consistorial la subasta de 300 pies de roble del monte de Nuestra Señora de la Virgen del Monte, en la cantidad de 1.475 pesetas, con arreglo al pliego de condiciones que se halla de manifiesto en la Secretaría municipal.
Miengo, 1.° de mayo de 1917.—El alcalde, EMILIO CUESTA.

Se vende ó alquila
chalet, con huerta y jardín, en Cabezón de la Sal.
Informes: En la Cámara de la Propiedad, Hernán Cortés, 1, entresuelo.

MASAJISTA Y CALLISTA
MANUEL MARTINEZ
SAN FRANCISCO, número 1, entresuelo.
AVISOS.—Teléfono, número 568.

PROFESOR DE INGLES
CLASE PARTICULAR, pesetas 22,50 mensuales. Blanca, 6, 1.°
Salón de LA CARPETA.

¿Quereis tener platos, jarras, tazas etc., de la mejor marca?
Coger los trapos viejos y chatarra y llevadlos á Pedro González, trapería de la Esperanza, que paga su valor y da dinero para comprar en la tienda de Miguel Labrador, S. A. Plaza de Pí y Margall, que es quien vende más barato baterías de cocina, loza y cristal.
Advertencia.—Pedro ni tiene representantes, ni va á las casas sin avisarle.

Chalet en venta
Con dos pisos, capaz para dos familias, preciosas habitaciones, agua de La Molina, baños, amplias habitaciones, huerta de ocho carros, con árboles frutales y sembrados; jardín asfaltado. A un kilómetro de los tranvías del Empalme, en Peñacastillo, junto á la iglesia. "Villa Pilar".

ESPECTACULOS

SALON PRADERA. — Compañía de ópera cómica y opereta de Granieri y Marchetti.

DESPEDIDA DE LA COMPAÑIA

A las seis y media.—"La Princesa del Dollar".

A las diez.—"The Geisha".

Butaca, 1,50.

NOTA.—En breve debut del célebre ventrílocuo Sánz.

SALA NARBON.—De cuatro á siete de la tarde estreno de la extraordinaria película titulada "Rencores de infancia".

A las siete y media (sección de moda).—Estreno de la emocionante película de 3.000 metros y en cinco partes, "El cometa destructor".

A las diez (sección popular).—"El cometa destructor".

PABELLON NARBON.—Secciones desde las tres.

Estreno de la extraordinaria película de 3.000 metros y en cinco partes, titulada "El cometa destructor".

M.E.C.D. 2017

GUERRA AL TRAPO

Percales negros, color sólido, á . . . . real.
Géneros doble ancho para sábanas, á 3 reales.
Franelas fuertes, colores osbcuros, á 4 perras.

Pisanas doble ancho, superiores, á 4 y 5 reales.
Estameñas negras y del Carmen, á 2 pesetas.
Servilletas damasco, superiores, á 35 céntimos.

Géneros de manteles en pieza, á . . . . 9 perras.
Percales franceses para alivios luto, á 6 perras.
Gabardinas de lana, anchas, á. . . . . 14 reales.
Pañetes negros de lana, á . . . . . 6 reales.

Precio fijo **Virgilio Carro** Isabel II, 4

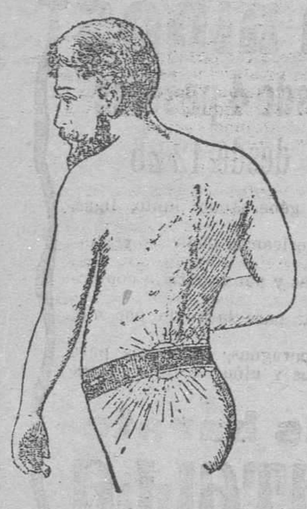

LA SALUD recuperada en la naturaleza

ENFERMOS CRÓNICOS, LEED:

¿Sufrís enfermedades nerviosas? ¿Neurastenia? ¿Dolores reumáticos, de espalda y de riñones? ¿Tenéis padecimientos del estómago, hígado é intestinos? ¿Estreñimiento? ¿Adelgazáis? ¿Se os debilita la memoria? ¿Encontráis dificultad en conciliar el sueño y os levantáis más fatigados que cuando os acostásteis? ¿Sufrís parálisas y debilidad genital? ¿Os encontráis agotados de fuerza intelectual ó corporal? Si sufrís alguna de estas enfermedades, habiendo probado los mejores específicos conocidos sin ningún resultado, no os desesperéis, que vuestro infalible é inofensivo remedio lo encontraréis en la naturaleza, usando sin vacilar el maravilloso

Cinturón eléctrico Galvani

poderoso procedimiento curativo, que ha devuelto la salud á millares de pacientes que se consideraban incurables. Estos enfermos crónicos, á quienes las drogas y medicinas no les han curado, nuestro **Cinturón eléctrico** les ha devuelto con rapidez al cuerpo humano enfermo las energías de la juventud, ó sea la fuerza vital, el tono y el vigor neuro-muscular, desapareciendo como por encanto la enfermedad é inundándoles de salud y vida.

CURA DURANTE EL SUEÑO. EXITO SEGURO

DESCONFIAD DE LAS IMITACIONES EXTRANJERAS, SIN VALOR

CONSULTAS Y LIBROS GRATIS PIDANSE AL

Marca registrada, núm. 28.457

INSTITUTO ELECTROTECNICO

Rambla del Centro, 12, pral., Barcelona.

Interesante. Se encontrará en Santander

los días 12 y 13 de mayo, hospedado en el Hotel Continental, el delegado de nuestro Instituto, en donde recibirá á los enfermos que deseen consultarle, de 9 á 1 y de 3 á 7, ofreciéndoles el **CINTURON ELECTRICO GALVANI**, apropiado para cada caso concreto; deben, pues, los enfermos aprovechar la presencia en ésta de dicho señor, quien hará personalmente la aplicación de nuestro maravilloso aparato curativo.

LA RHÉANTINE

Vacuna antigonocóccica de los

LABORATORIOS LUMIÈRE LYON (Francia)

Nuevo Tratamiento científico de los

Estados Blenorrágicos

Agudos y Crónicos

Tanto en el Hombre como en la Mujer

MEDICACIÓN LA MAS ENERGICA
LA MAS DISCRETA
EFECTOS SEGUROS Y RAPIDOS

No fatiga ni el estomago ni los riñones

Comunicación á la Academia de Ciencias de Paris | Comunicación à la Société de Therapeutique de Paris

En Píldoras keratinizadas, 4 píldoras por día, á tomar entre las comidas.

Agencia general para España
MARQUÈS del DUERO, 84, 1º, Barcelona

Depósitos en SANTANDER: Pérez del Molino y C.ª

Matilde Cimiano
PROFESORA EN PARTOS
se ofrece á las señoras que padezcan de relajación de riñones ó dislocación de la matriz, grietas en los pechos, etc.—Gabinete reservado para casos de su profesión, Eugenio Gutiérrez, 12, segundo. Consultas gratis de once á una.

Lecciones de corte
Diez y quince pesetas mensuales.
Las discípulas de quince pesetas al mes pueden confeccionar GRATIS para ellas ó sus amistades toda clase de prendas. Se admiten internas y medio internas. Pensión económica. Más informes, San Francisco, 27, 2.º, derecha. Santander.

Chocolate y café
TOMADLO SIEMPRE DE **La F. G.**
Daoiz y Velarde, 15.—Santander.

PAJA
El que necesite con urgencia que haga sus pedidos al exportador en grande escala Félix Muñoz Osorno.

El Diluvio, Colosía, frente á la Plaza Nueva. Caña blanca legítima de la Habana, manzanilla de M. de Argüeso etc.

Compro y vendo
toda clase de muebles usados.
Juan de Herrera, número 2.

La Casa
Antonio Merchán Aranda, fabricante de anisados y licores de Constantina (Sevilla), desea hacerse de buenos representantes en Santander y su provincia.

Practicante de farmacia
se necesita, soltero, libre de quintas, de esmerada práctica en capital de provincia ó población importante, con buenas referencias. Informa esta administración.

Cartilla marítima
Método para determinar la latitud y la longitud en la mar en tiempos nublados, por A. G. Johnson, traducción de F. G. Núñez.
Se vende al precio de 2 pesetas ejemplar en la Administración de EL CANTABRICO y en la librería La Carpeta, escalerillas del Puente (debajo de la confitería Varona).

El VINO NOURRY

(Yodo y Tanino)

es el Fortificante y el Depurativo más enérgico.

Soberano contra:

DEBILIDAD GENERAL
ANEMIA; LINFATISMO
ENFERMEDADES del PECHO

Por su sabor agradable y su eficacia, el **VINO NOURRY** reemplaza ventajosamente al aceite de Hígado de Bacalao, y, además, despierta el apetito.

En las enfermedades de las **Mujeres** (colores pálidos, períodos dolorosos) y en las de los **Niños** (glándulas, escrófulas, usagres, etc.), el **VINO NOURRY** es un remedio soberano á ningún otro comparable.

Se vende en toda Farmacia acreditada

COMAR & Cie – PARIS 1474

Tratamiento de L. RICHELET

Para todas las Enfermedades de la **PIEL, LLAGAS de las PIERNAS, ARTRITISMO, REUMATISMO, GOTA, DOLORES,** etc., etc.

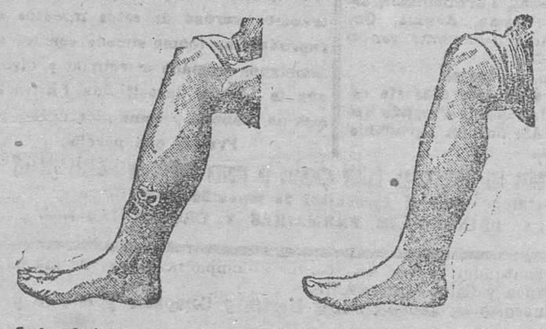

Antes de la Curación. Después de 15 días de tratamiento.

Hemos señalado ya á los lectores de nuestro periódico, el tratamiento racional del Sr. L. Richelet (farmacéutico-químico) en Sedan (Francia), en lo concerniente á las enfermedades de la piel y de la sangre. A continuación indicamos las afecciones que más particularmente influenciadas por este prodigioso tratamiento.

Eczémas, herpès, impétigos, acnés, sarpullidos, prurigos; rojeces, sarpullidos farináceos, psoriasis, sycosis de la barba, comezones, enfermedades del cuero cabelludo, afecciones de la nariz y oidos, llagas y eczemas varicosos de las piernas, enfermedades sifilíticas.

Su acción es igualmente seguro, en los trastornos de la circulación en el hombre y en la mujer, y en el artritismo, reumatismo, gota, dolores, etc.

Jamás ha habido un desacierto.

Este maravilloso tratamiento ejerce su acción tanto en el punto donde se localiza el mal como en la sangre, que la deja completamente PURIFICADA y REGENERADA.

El Tratamiento de L. RICHELET se encuentra en todas las buenas farmacias y droguerías.

Un folleto ilustrado, en lengua española, tratando de las enfermedades de la piel y artritismo, ha de ser remitido GRATUITAMENTE por los depositarios á todas las personas que lo pidan.

Depositario General por toda España: D. Francisco LOYARTE, *Calle Loyola, 9, SAN-SEBASTIAN.*

LABORATORIO: L. RICHELET, 18, rue Gambetta, SEDAN (Francia).

ZAPATEROS

—La Casa RODRIGUEZ PRIETO envía catálogos y ofertas, gratis, á todos los talleres de la Península que lo soliciten.

—En su mostrador se halla siempre puesta á la venta la mejor suela de España.

—Para facilidad de la pequeña industria en Santander, ha establecido un servicio de alquiler de hormas modernas.—Gratificará al cliente que señale algún otro nuevo servicio que tienda á favorecer los pequeños industriales.

—Taller de cortes, con existencias preparadas para la venta inmediata en gran escala.

—Artículos para calzado de lujo.

No dudéis emplear mis mejores géneros, que son una garantía para asegurar vuestro trabajo todo el año.

5, PUERTA LA SIERRA, 5.
SANTANDER
Precio fijo marcado.

Sociedad Anónima EL CANTABRICO
Eugenio Gutiérrez, 3.

PÍDASE EN TODAS PARTES
ZARZAPARRILLA MÚNERA
GARANTIA DE BUENA SALUD
ES LA SANGRE PURA LA

ZARZAPARRILLA MÚNERA
HACE SANGRE PURA
CURA LAS IMPUREZAS DE LA SANGRE QUE CAUSAN LOS
HERPES. EXCEMAS
ERUPCIONES CUTÁNEAS
GRANOS, ZARPULLIDOS ETC. ETC.
PREPARADA CON LA MAS SELECTA ZARZAPARRILLA DE HONDURAS, EN EL ACREDITADO
LABORATORIO MÚNERA CASA FUNDADA EN 1875 BARCELONA

Instrucción y recreo

Lectura á domicilio por suscripción

Por DOS pesetas mensuales se pueden leer 1.500 volúmenes de obras escogidas.

Catálogo especial para señoras. Librería *La Carpeta*, escalerillas del Puente. Biblioteca en Blanca, 6, 1,º

JARABE de DIGITAL LABELONYE
EMPLEADO CON EL MEJOR ÉXITO
CONTRA LAS DIVERSAS
AFECCIONES del CORAZÓN, HIDROPESIAS TOSES NERVOSAS, BRONQUITIS, ASMA, etc.

The Excess Insurance Company Limited

COMPAÑIA INGLESA DE SEGUROS GENERALES
Domicilio Social: Londres
Seguros contra incendios marítimos (incluyendo riesgo de guerra) y Automóviles.
Sucursal Española: Avenida del Conde de Peñalver, 13, MADRID.
Delegado general para España, Alfredo Villesid.
Representantes en Santander:
Ramo de Incendios y Automóviles: Alfonso de la Aldea, Alameda Primera, 10 y 12.
Ramo Marítimo: Pedro Manuel Isa, Méndez Núñez, 7.

SOCIEDAD "LA VIDA"

Fábrica de muebles y sillas de gran solidez y elegancia. Precios sin competencia, por las especiales condiciones en que trabaja. Tarifa á quien lo solicite.

Dirección: Prisión Central de Santoña. La correspondencia al presidente de la Sociedad.

BUENA OPORTUNIDAD

de hacer negocios, se ofrece para un buen representante que desee hacerse cargo de la representación de importante y conocida Casa Exportadora del Puerto Santa María, para la venta en esa plaza de sus vinos finos de JEREZ, SANLUCAR, Aguardientes, COÑACS y Licores. Condiciones espléndidas. Inútil ofrecerse sin buenas referencias y clientela propia.

Dirigirse á "EXPORTADOR", en la Administración de este periódico.

APERITIVO
XEREZ GRAN QUINA

– JUAN RUIZ DEL RÍO.–JEREZ DE LA FRONTERA –

Para pedidos: Gregorio Cisneros, Magallanes, 6, 8.º

LOS ENFERMOS DE LAS

VIAS URINARIAS

deben usar, seguros de encontrar pronto alivio y su curación radical, las acreditadas píldoras de composición vegetal designadas con el nombre registrado de

FLUJICIDA R. SAEZ

Cuando aquejan escozores y frecuentes ganas de orinar.
Cuando los orines arrastran mucosidades, filamentos y sedimentos
Cuando disminuye el chorro de la orina y su expulsión es difícil.
Cuando observan secreciones anormales, flujos y humedades.
Cuando sufren dolores en los riñones, bajo-vientre y genitales.
Cuando tienen derrames ó pérdidas seminales.
Cuando padecen incontinencia ó escapes de orina.
Cuando sobreviene la impotencia prematura, etc., etc.

Millares de curaciones obtenidas durante 36 años que se usa el FLUJICIDA R. SAEZ en Barcelona y por toda España y América (cada día con mayor éxito), son su mejor recomendación.

Enviando por giro postal pesetas 3'60 á los farmacéuticos Bolton y Bibi, Rambla Cataluña, 1, Barcelona, se remitirá, certificado, una caja. Se suplica que el nombre y dirección sean bien letra imprenta.

Depósito en Santander: Señores PEREZ DEL MOLINO Y COMPAÑIA, Plaza de las Escuelas.

¿¿Puede tenerse un pecho duro y hermoso??

Usando á diario cuatro ó cinco GOTAS de

AGUA ORIENTAL

que son suficientes para obtener en poco tiempo un pecho HERMOSO, bien desarrollado y DURO, de una belleza seductora, que constituye el mejor encanto de la mujer, al propio tiempo perfecciona el busto, dándole de un conjunto de líneas armoniosas. Puede usarse sin peligro de ninguna clase, pues es de uso externo. Con pocos frascos se notan los efectos.

Frasco con instrucciones, 7 pesetas.

DEPOSITARIOS:
Señores Pérez del Molino y Compañía, plazuela de las Escuelas.
Señores Villafranca y Calvo, Blanca, 15.

¿POR QUÉ LOS CUBANOS

poseen buena dentadura, dientes níveos, labios y encías carmín?

Por los polvos dentífricos de

San ANTOLIN

No atacan el esmalte, fortalecen la dentadura, tonifican, refrescan y aromatizan la boca. 50 años de éxito en Cuba es su mejor recomendación.

En Boticas, Droguerías y Perfumerías á 50 céntimos caja, y Villafranca.

Aprendices

de cerrajería, adelantados en el oficio, se necesitan. Informes en esta administración.

5.000.000

DE PESETAS salen de España todos los años por la importación de ESPECIALIDADES FARMACÉUTICAS EXTRANJERAS.

Los Sres. Médicos y el público, podrían evitarlo recetando productos Farmacéuticos Españoles y el público aceptándolos, con lo cual se beneficiarían las Industrias Nacionales y los intereses de su clientela. PRECIOS al público de algunas de las Especialidades de la acreditada Casa J. G. ESPINAR, de SEVILLA, comparados con sus similares extranjeros:

Precios extranjeros PESETAS	Nombre de las Especialidades	Precios de la casa ESPINAR pesetas
4'50	Vino Iodo-tánico fosfatado	2'75
5'—	Jarabe Hemoglobina	3'—
4'—	Jarabe Rábano iodado	2'25
4'50	Glicerofosfato de Cal granulado	2'75
4'50	Kola granulada	2'75
5'—	Hemoglobina granulada	2'75
5'—	Levadura de Cerveza granulada	2'75
5'—	Peptonato de Hierro en gotas	3'—
6'—	Ovulos Ictiol	3'—
3'50	Cápsulas de Terpinol	2'25

Venta: Principales Farmacias y Droguerías

Se vende papel viejo en esta administración

M.E.C.D. 2017