

Vapores correos españoles
DE LA
Compañía Trasatlántica
Línea de Cuba y Méjico

Salidas fijas todos los meses el día 19, á las tres de la tarde

El día 19 de enero, saldrá de Santander el vapor

Reina María Cristina

su capitán don Víctor P. Vizcaino

para HABANA y VERACRUZ, ADMITIENDO PASAJE y CARGA

PRECIO DEL PASAJE EN TERCERA ORDENARIA

Para Habana... pesetas 225, 11 de impuestos y 5 de gastos de desembarque.
Para Santiago de Cuba... (en combinación con el ferrocarril) pesetas 200, 11 de impuestos y 5 de gastos de desembarque.

Línea del Río de la Plata

Salidas fijas todos los meses el día último

El día 31 de enero, á las once de la mañana, saldrá de Santander el vapor

Cataluña

admitiendo pasajeros de tercera clase (con transbordo en Cádiz el

Infanta Isabel de Borbón

de la misma Compañía con destino á Montevideo y Buenos Aires.

Precios desde Santander hasta Montevideo y Buenos Aires, DOSCIENTAS PESE-TAS, inclusive impuestos.

Para más informes en Santander: Sres. Hijos de Angel Pérez y Compañía, Muelle, número 55.—Teléfono número 55.

SERVICIOS
DE LA

Compañía Trasatlántica

Línea de Buenos Aires

Servicio mensual, saliendo de Barcelona el 4, de Málaga el 5 y de Cádiz el 7, directamente para Santa Cruz de Tenerife, Montevideo y Buenos Aires, emprendiendo el viaje de regreso desde Buenos Aires el día 2 y de Montevideo el 5, directamente para Canarias Cádiz y Barcelona. Combinación por transbordo en Cádiz con los puertos de Galicia y Norte de España.

Línea de New-York, Cuba y Méjico

Servicio mensual, saliendo de Génova el 21, de Barcelona el 25, de Málaga el 28 y de Cádiz el 30, directamente para New-York, Habana, Veracruz y Puerto Méjico. Regreso de Veracruz el 27 y de Habana el 30 de cada mes, directamente para New-York, Cádiz, Barcelona y Génova. Se admite pasaje y carga para puertos del Pacífico con transbordo en Puerto-Méjico, así como para Tampico con transbordo en Veracruz.

Línea de Cuba y Méjico

Servicio mensual á Habana, Veracruz y Tampico, saliendo de Bilbao el 17, de Santander el 19, de Gijón el 20 y de Coruña el 21, directamente para Habana Veracruz y Tampico.

Salidas de Tampico el 18, de Veracruz el 19 y de Habana el 20 de cada mes, directamente para Gijón, Santander.

Se admite pasaje y carga para Centofinme y Pacifico, con transbordo en Habana al vapor de la línea de Venezuela-Colombia.

Para este servicio rigen rebajas especiales en pasajes de ida y vuelta, y también precios convencionales para camarotes de lujo.

Línea de Venezuela-Colombia

Servicio mensual, saliendo de Barcelona el 10, el 11 de Valencia, el 15 de Málaga y de Cádiz el 15 de cada mes, directamente para Las Palmas, Santa Cruz de Tenerife, Santa Cruz de la Palma, Puerto Rico, Puerto Plata (facultativa), Habana, Puerto Limón y Colón, de donde salen los vapores el 12 de cada mes para Sabanailla, Curacao, Puerto Cabello, La Guayra, Ponce, San Juan de Puerto Rico, Canarias, Cádiz, Barcelona, Marsella y Génova. Se admite pasaje y carga para Veracruz y Tampico, con transbordo en Habana. Compañía por el ferrocarril de Panamá con las Compañías de Navegación del Pacífico, para cuyos vapores admite pasaje y carga con billetes y conocimientos directos. También carga para Puerto Barrios y Cartagena de Indias con transbordo en Colón, para Maracaibo y Coro con transbordo en Curacao y para Cumaná, Caripano y Trinidad con transbordo en Puerto Cabello.

Línea de Filipinas

Trece viajes anuales, arrancando de Liverpool y haciendo las escalas de Coruña, Vigo, Lisboa, Cádiz, Cartagena y Valencia para salir de Barcelona cada cuatro miércoles, ó sea: 7 enero, 4 febrero, 4 marzo, 1 y 29 abril, 27 mayo, 21 junio, 22 julio, 19 agosto, 16 septiembre, 14 octubre, 11 noviembre y 9 diciembre, directamente para Port-Saïd, Suez, Colombo, Singapur, Ilo-Ilo y Manila.—Salidas de Manila cada cuatro martes, ó sea: 27 enero, 24 febrero, 24 marzo, 21 abril, 19 mayo, 18 junio, 14 julio, 11 agosto, 8 septiembre, 6 de octubre, 3 noviembre y 1 y 29 diciembre, directamente para Singapur y demás escalas intermedias que á la ida hasta Barcelona, prosiguiendo el viaje para Cádiz, Lisboa, Santander y Liverpool.—Servicio con transbordo para y de los puertos de la costa oriental de África, de la India, Java, Sumatra, China, Japón y Australia.

Línea de Fernando Poo

Servicio mensual, saliendo de Barcelona el 2, de Valencia el 5, de Alicante el 4, de Cádiz el 7, directamente para Tánger, Casablanca, Maxagán, Las Palmas, Santa Cruz de Tenerife, Santa Cruz de la Palma y puertos de la costa occidental de África.

Regreso de Fernando Poo el 2, haciendo las escalas de Canarias y de la Península indí-entres en el viaje de ida.

Estos vapores admiten carga, en las condiciones más favorables, y pasajeros, á quienes la Compañía da alojamiento muy cómodo y trato esmerado, como ha acreditado en su dilatado servicio.

También se admite carga y se expiden pasajes para todos los puertos del mundo, servidos por líneas regulares.

La Empresa puede asegurar las mercancías que se embarquen en sus buques.

Para rebajas á familias, precios especiales por camarotes de lujo, rebajas en pasajes de ida y vuelta y demás informes que puedan interesar al pasajero diríjase á las Agencias de la Compañía.

Avales importantes.—Rebajas en los fletes de exportación.—La Compañía hace rebajas de 50 por 100 en los fletes de determinados artículos, de acuerdo con las vigentes disposiciones para el servicio de comunicaciones marítimas.

Servicios comerciales.—L sección que de estos servicios tiene establecida la Compañía se encarga de trabajar en Ultramar los muestrarios que le sean entregados y de la colocación de los artículos cuya venta, como ensayo, deseen hacer los exportadores.

SERVICIO ESPECIAL

Línea Brasil-Plata

Servicio mensual saliendo de Bilbao y Santander el 16, de Gijón y Coruña el 18, de Vigo el 19, de Lisboa el 21 y de Cádiz el 23, directo para Río Janeiro, Montevideo y Buenos Aires; emprendiendo el viaje de regreso desde Buenos Aires el 18 para Montevideo, Santos, Río Janeiro, Canarias, Lisboa, Vigo, Coruña, Gijón, Santander y Bilbao.

Para este servicio rigen rebajas especiales en pasajes de ida y vuelta y también precios convencionales para camarotes de lujo.

Para más informes en Santander: Sres. Hijos de Angel Pérez y Compañía, Muelle, número 55.—Teléfono número 55.

Sociedad Hullera Española
BARCELONA

Carbones de las minas de Aller (Asturias)

Consumido por las Compañías de ferrocarriles del Norte de España, de Medina de Can- po á Zamora y Orense á Vigo, de Salamanca á la frontera portuguesa y otras Empresas de ferrocarriles y tranvías á vapor, Marina de Guerra y Arsenales del Estado, Compañía Trá s atlántica y otras Empresas de navegación nacionales y extranjeras. Declarados similares á Cardiff por el Almirantazgo portugués.

Carbones de vapor.—Mezclas para trapeos.—Aglomerados.—Cok para usos metalú rgicos y domésticos.

Hágase los pedidos á la

SOCIEDAD HULLERA ESPAÑOLA

Palayo, 5, bis, Barcelona, ó á sus agentes: en Madrid, don Ramón Topete, Alfonso XII 15.—Santander, Sres. Hijos de Angel Pérez y Compañía.—Gijón y Avilés, agentes de la Sociedad Hullera Española.—Valencia, don Rafael Terzi.

Para otros informes y precios diríjase á las oficinas de la

Sociedad Hullera Española.—BARCELONA

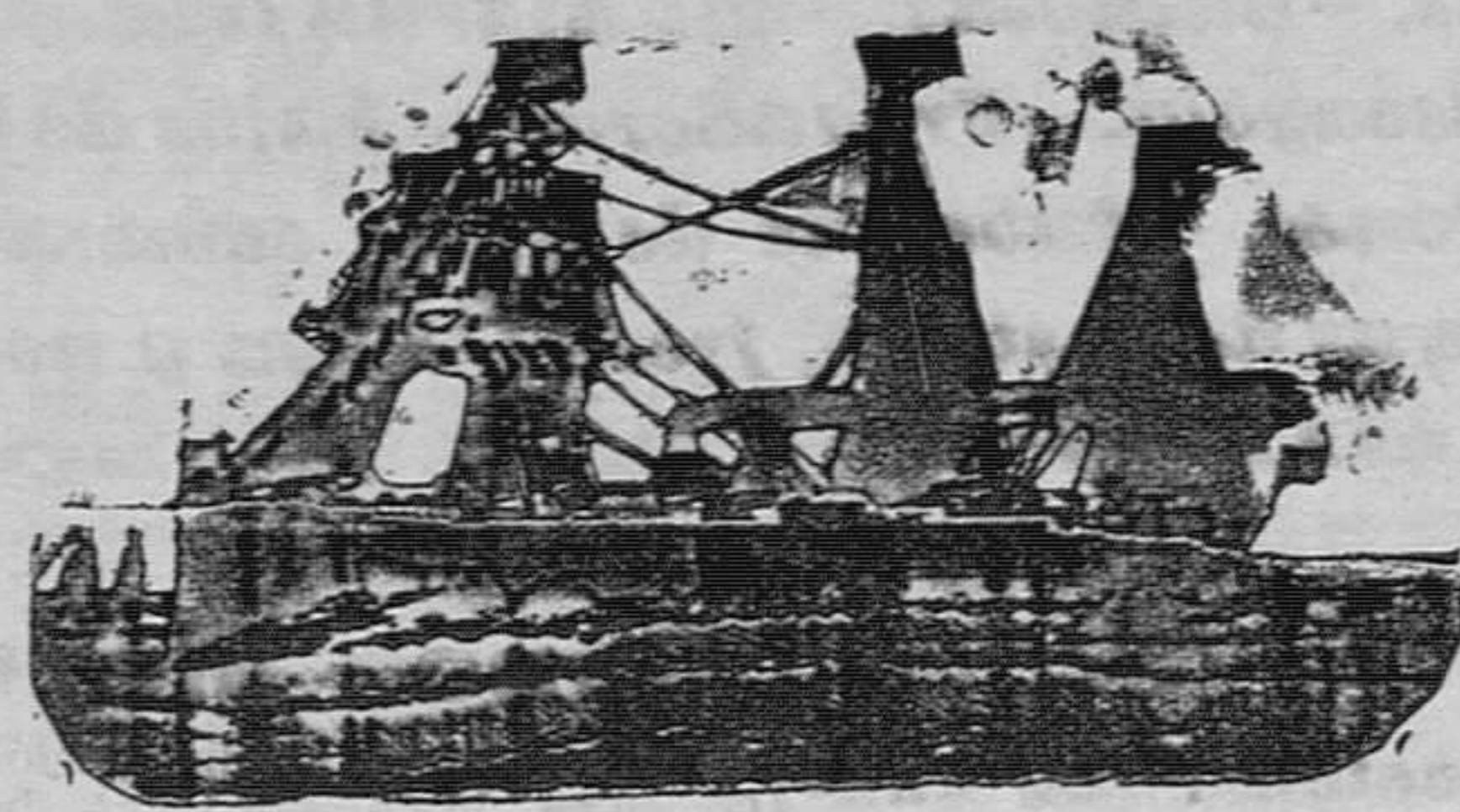

VAPORES CORREOS FRANCÉSSES

Viajes los más rápidos y directos

PARA
HABANA Y VERACRUZ

El 22 de enero de 1914 saldrá de Santander el magnífico vapor

La Navarre

PRECIO DEL PASAJE

PARA HABANA

PARA VERACRUZ

En camarín, desde... 625 pesetas. | En camarín desde... 675 pesetas.
En tercera preferente, desde... 425 — | En tercera preferente, desde... 450 —
En tercera ordinaria... 325 — | En tercera ordinaria... 350 —

Para los impuestos y gastos de desembarque.
Para Góndra, Puerto Limón y Escalas saldrá de Santander el 8 de enero de 1914 el rápido vapor

Guadeloupe

admitiendo pasajeros de todas clases y carga para Venezuela, Colombia y Celón, directa- mente, y con transbordo en Colón para Panamá y puertos del Pacífico.

Para NEW-YORK

Una salida mensual de Bilbao, facilitándose en esta Agencia billetes directos de pasaje y conocimientos de carga.
A bordo de todos los trasatlánticos de esta Compañía se habla el español, está instalada la telegrafía sin hilos y llevan cocineros y camareros españoles.

Para informes y billetes de pasaje, diríjase á los señores

Vial Hijos. — Muelle, núm. 28



Compañía Trasatlántica de Barcelona
VAPORES CORREOS ESPAÑOLES

Nueva línea mensual desde el Norte de España al Brasil y Río de la Plata

SALIDAS FIJAS DE SANTANDER EL 16 DE CADA MES

El 16 de enero, á las tres de la tarde, saldrá de este puerto el vapor

P. DE SATRÚSTEGUI

su capitán don Cristóbal Morales

para RIO JANEIRO (BRASIL), MONTEVIDEO y BUENOS AIRES.

Admite carga y pasajeros de todas clases, siendo el precio de la de tercera, 180

pesetas, inclusive impuestos.
Para más informes diríjase á sus consignatarios los señores Hijos de Angel Pé- rez y Compañía, Muelle, 35.—Teléfono núm. 63.



Medalla de oro en el IX Congreso Internacional de Higiene y Demografía, y en la Exposición Universal de Bruselas de 1910.
Para convalescentes y personas débiles es el mejor tónico y nutritivo. Ins- pectencia, males digestivos, anemia, fisis, raquitismo, etc. Farmacia ORTEGA LEON, 13, MADRID. Laboratorio Fuente Valdecas.
Se vende en las principales Farmacias

DEBILIDAD, NEURASTENIA
CONSUNCION, CLOROSIS
CONVALENCIA

ANEMIA

Hémoglobine
VINO y JARABE Deschiens

Todos los Médicos proclaman que este hierro vital de la Sangre CURE SIEMPRE.—Es muy superior á la carne cruda, á los ferruginos, etc. De salud, fuerza y hermosura á todos.— PARIS.

Matías López
Chocolates y dulces

Probad los exquisitos chocolates de esta Casa, reconocidos por todo el mundo como superiores á todos los demás.

Sus Cafés, Dulces y Bombones son los preferidos por el público en general.— Pedidos en todos los establecimientos de Ultramarinos y Confiterías de España.

Fábricas: Madrid y Escorial. — Depósitos en
Montera, número 25, Madrid. | Ronda San Pedro, núm. 58, Barcelona.
Boteros, número 62, Sevilla. | Obrapia, número 58, Habana.
Place de la Madeleine, número 21, París. | Uruguay, número 81, Montevideo.
Mentús, número 62, Lima. | V. Ruiz (Perú), Cer o de Pasco.
Perú, 1.587, Buenos Aires. | J. Quintana y C. S., Cruz de Tenerife.
Emilio Labeña, Tánger. | La Extremofra, Manilá.

Almanaque Bailly-Bailliére

ENCICLOPEDIA POPULAR ILUSTRADA PARA 1914

EN ROSTICA | 1,50 ptas. | ENCUADERNADO | 2 pesetas.

454 | espléndidos | 454 | Lotería gratis | EN EL | núm. 28.667. | regaños.

550 páginas de texto. = 1.000 grabados. = 10 mapas.
En Provincias, 0,50 más para gastos de franqueo y certificado.

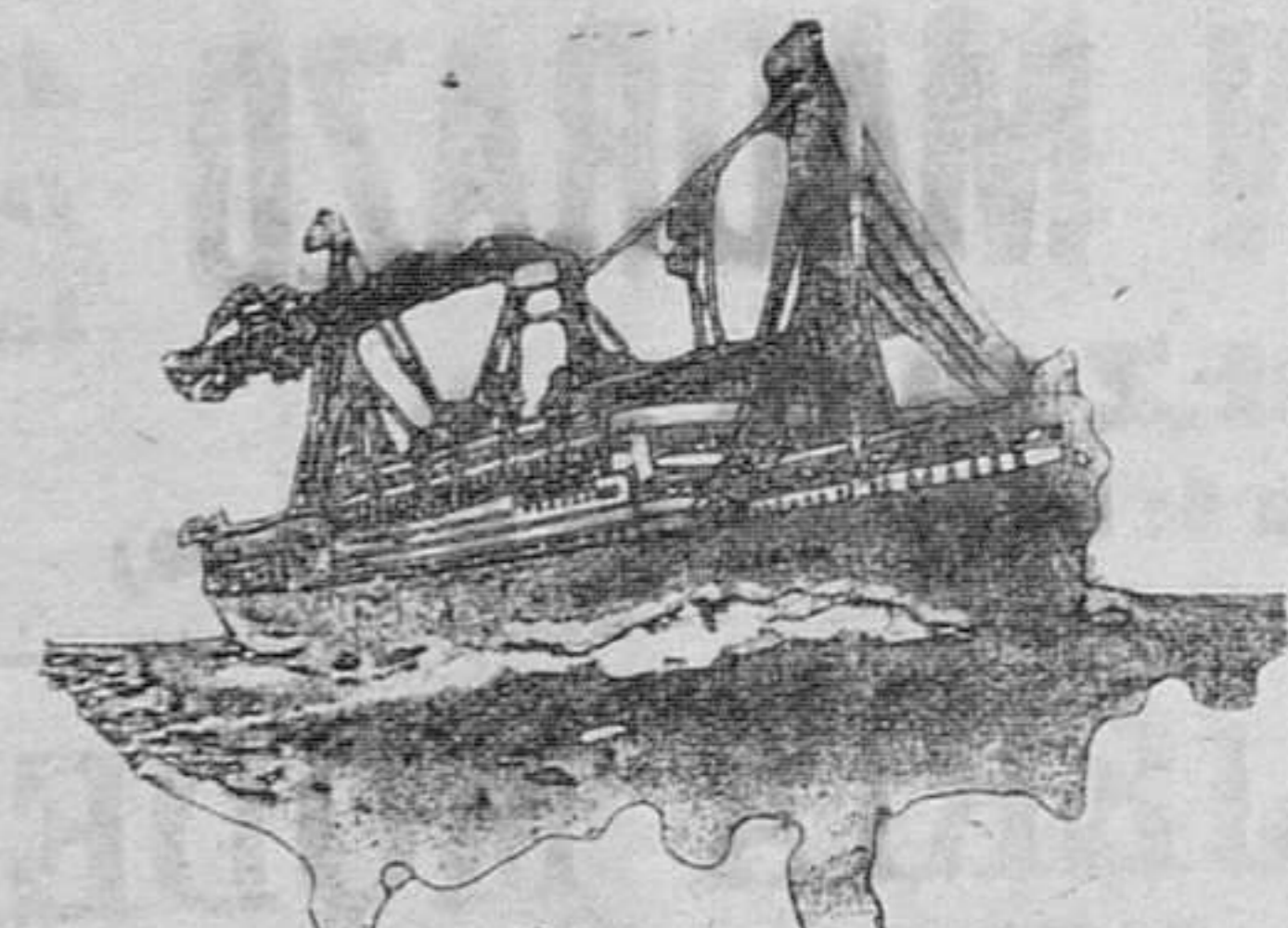

Hamburg - Amerika - Linie
Vapores correos alemanes

Servicio bimensual

entre Santander, Habana, Veracruz, Tampico y Puerto Méjico

SALIDAS FIJAS LOS DIAS 3 Y 20 DE CADA MES

PROXIMAS SALIDAS

PARA
Habana, Veracruz, Tampico y Puerto Méjico

Saldrán de Santander:
9 de enero, vapor **Ypiranga**
20 de enero, vapor **Wasgenwald**
3 de febrero, vapor **Bavaria**
20 de febrero vapor **Kronprinzessin Cecilie**

Estos vapores admiten pasajeros, correspondencia y carga para dichos puertos, así co- mo toda clase de mercancías, con conocimientos directos para los puertos del Pacífico con t transbordo en Puerto-Méjico.

Precios de camarín muy económicos

Precios de tercera clase

Vapores WASENWALD y BAVARIA.

Para Habana Pesetas 195, 11 de impuestos y 5 de gastos de desembarque.
Para Veracruz y Tampico Pesetas 220 y 5 de impuestos.

Vapores IPIRANGA y K. CECILIE.

Para Habana Pesetas 225, 11 de impuestos y 5 de gastos de desembarque
Para Veracruz y Tampico Pesetas 250 y 5 de impuestos.

Precios de tercera preferente

Para Habana Pesetas 425, más los impuestos.
Para Veracruz y Tampico Pesetas 450, más los impuestos.

Esta clase solo la tienen los vapores Ypiranga y Coronado.
Para informes sobre pasaje y carga diríjase á

Carlos Hoppe y Comp.

Paseo de Pereda, 29, entrepuerto.—Teléfono núm. 102

TALLER DE EBANISTERIA DE
Marcelo Uncilla
En esta casa se construyen muebles de lujo y corrientes á precios sumamente baráttimos.
Armarios de luna, de nogal satén, desde 55 pesetas en adelante.
Juegos de gabinete, compuestos de un ar- mario de dos lunas, dos camas camaras, dos mesitas de noche y un lavabo imperial, pesa- tas 220.
El mismo, con un armario de luna y una ca- ma, 150.
No olvidarse de esta casa.
Dichos muebles se construyen en el mismo taller.
PIZARRO, 3 (detrás de Santa Lucía)

LA ZAPITA
Laboratorio provincial del Sanatorio de Madrid
Martillo, núm. 2
Dispensario Antituberculoso de Santander
Situado detrás de la Casa de Socorro
HORAS DE CONSULTA
Todos los días laborables de once á doce.
Lunes y viernes de 3 á 4 y de 6 á 7
Miércoles de 4 á 5.
ESPECIAL PARA NIÑOS
Martes, jueves y sábados de tres á cuatro.
Todos los servicios del Dispensario se pres- tan gratis.

Con una sola fricción de
NEURALGINE
es lo bastante para aliviar ó curar cualquier dolor de neuralgia ó reumático

THE LONDON AND NEW-YORK HYGIENIC MEDICINE CO.

La NEURALGINE se halla á la venta en las principales Farmacias y Droguerías

Servicios públicos

Santander-Madrid
Rápido.—Salida de Santander: á las 9,54, para llegar á Madrid á las 22,53.
Salida de Madrid: á las 9,15, para llegar á Santander á las 21,5.
Estos trenes saldrán de Santander los lunes, miércoles y viernes, y de Madrid los martes, jueves y sábados.
Correos.—Salida de Santander: á las 16,40, para llegar á Madrid á las 8,8.
Salida de Madrid: á las 17,35, para llegar á Santander á las 5.
Santos.—Salida de Santander: á las 7,35, para llegar á Madrid á las 5,30.
Salida de Madrid: á las 21,50, para llegar á Santander á las 17,28.

Santander-Bárcena
Trenes tranvías.—Salidas de Santander: á las 11,45 y 18,16, para llegar á Bárcena á las 13,46 y 20,17, respectivamente.
Salidas de Bárcena: á las 8,15 y 17,32, para llegar á Santander á las 10,20 y 19,45, respectivamente.

Santander-Bilbao
Salidas de Santander: á las 8,15, 12,20 (co- rreo) y 16,55, para llegar á Bilbao á las 12,05, 16,05 y 20,35.
Salidas de Bilbao: á las 7,40 (correo), 12,10 y 16,45 para llegar á Santander á las 11,21, 16,02 y 20,57.

Santander-Marrón—Salida: á las 17,20 (De Gtbaia á Santander).—Salida: á las 17,20. De Santander á Madrid á las 7,51.
De Santander á Liérganes.—Salidas: á las 8,55 (correo), 11,55, 14,50, 16,55 y 19,20.

De Liérganes á Santander.—Salidas: á las 7,55, 8,50, 10,25, 11,40, 13,50 y 18,05.

Santander-Ontaneda
De Santander á Ontaneda.—Salidas: á las 8,30, 11,14 y 20,25.
De Ontaneda á Santander.—Salidas: á las 7,28, 11,19, 14,51 y 18,04.

Santander-Oviedo
Salidas de Santander: 8,00 (correo) y 13,50.
Llegadas á Oviedo: 15,44 y 20,25.—Salidas de Oviedo: 8,50 y 13,50.—Llegadas á Santan- der: 16,14 y 20,42 (correo).

Santander-Llanes
Salidas de Santander: 17,30.—Llegada á Llanes: 20,55.—Salida de Llanes: 7,55.—Lle- gada á Santander: 11,17.

Santander-Cabezón de la Sal
Salidas de Santander: 11,55, 14,51 y 19,15.— Llegadas á Cabezón: 13,28, 16,53 y 20,54.—Sa- lidas de Cabezón: 7,15, 13,48 y 17,15.—Llegar- da á Santander: 9,06, 15,51 y 19,01.

Santander-Torrelavega
Jueves y domingos.—Salidas de Santander: 7,20.—Llegadas á Torrelavega: 8,50.—Salida de Torrelavega: 11,55.—Llegada á Santan- der: 12,58.

Servicio entre Somo, Pedreña y Santander y viceversa con las salidas siguientes, por dos lanchas, por el patrón Pedro Ripoll:
De Somo á Santander á las 8 y 9 de la ma- ñana. De Santander á Pedreña y Somo á las 12,50 y 5 de la tarde.