HERALDO DE CASTELLON

Diario decano y el de mayor circulación de la provincia

FUNDADOR, PROPIETARIO Y DIRECTOR: JOSÉ CASTELLÓ Y TÁRREGA

AÑO XLI NÚMERO 12.530 | OFICINAS Escultor Viciano, 14 | SUSCRIPCION DOS pesetas al mes | Sábado 9 de Agosto de 1930 | IMPRENTA Temprado, Letra L | Apartado de Correos, 12 Teléfono Interurbano, 6 Teléfono Urbano, 52 | (FRANQUEO CONCERTADO

HOY HACE 25 AÑOS

Con asistencia del alcalde accidental señor Campoy de una comisión de concejales acompañados del arquitecto municipal señor Ros se efectua la inauguración de las fuentes públicas instaladas en los arrabales de la capital, recibiéndose tal mejora por el vecindario con grandes demostraciones de alegria. En breve se inauguraran las del Centro de la capital.

—Cesa en el cargo de administrador principal de Correos de esta provincia por haber sido trasladado a Valencia don Ismael González Solesio.

—Los obreros y peones albañiles convocan a una Asamblea para tratar de la precaria y angustiosa situación porque atraviesa el oficio y doptar acuerdos encaminados a conjurar en lo posible la aguda crisis que atraviesan.

—Muere en Castellón el conocido sastre don José Martí.

—Llegan a Alcalá de Chivert nueva comisión de astronómos procedentes de Niza París y San Petresburgo para estudiar el próximo eclipse total de sol, instalando sus aparatos en el huerto del Convento de Franciscanos galantemente ofrecido para tal fin.

—Se encuentra en Castellón el notable director de orquesta Arturo Barratta, con el fin de organizar un concierto en el que tomará parte el eminente pianista español Joaquín Malats.

—Se asegura que el gobernador civil de esta provincia señor Sánchez Ortiz, volver a encargarse del mando de la misma.

Asociación Castellonense de Caridad

PARTE DIARIO del COMEDOR

Comida de ayer—Olla de la Plana

	Servida en Raciones
A inscriptos.	68
» no Idem.	10
» transeuntes	2
» 4 niños, media ración. .	2
Total	82

Cena de ayer.—Fideos con bacalao.

	Servida en Raciones
A inscriptos.	71
» no Idem	10
» transeuntes	3
» 8 niños media ración .	4
Total.	88

Discos y Gramolas

REGAL

Plaza de la Paz, núm. 14

CASTELLÓN

Aprendiz

SE NECESITA

EN ESTA IMPRENTA

Hácia la Mancomunidad Valenciana

El Presidente de la Diputación de Castellón en Valencia

Toda la prensa valenciana se ocupa con preferente atención de la estancia en la vecina capital del Reino del presidente de la Diputación de Castellón y director del **HERALDO**, don José Castelló y Tárrega y del motivo de su viaje, haciéndolo en los siguientes términos:

«La Correspondencia».

«El distinguido periodista castellonense y conocido político señor Castelló y Tárrega ha llegado esta mañana a Valencia en el correo de Barcelona.

Ha sido recibido en la estación por el presidente de la Diputación provincial de Valencia señor Serrano.

De la estación han marchado los señores Castelló y Tárrega y Serrano al despacho oficial de este último, iniciando en larga y cordial conferencia los trabajos preliminares para llegar a la formación del Estatuto regional por el que llegue a regirse la Mancomunidad Valenciana.

Como decimos, la conferencia de hoy no ha sido infructuosa; en ella se han cambiado impresiones acerca de la ideología que es común a ambas provincias, y se ha llegado a la adopción de acuerdos concretos y terminantes en importantes puntos que cristalizarán en el Estatuto Regional, o sea el Código por que ha de regirse la Mancomunidad.»

«Las Provincias».

«También puede registrarse la grata noticia de la llegada a nuestra ciudad del experto periodista y exgobernador señor Castelló y Tárrega, presidente de la Diputación provincial de Castellón de la Plana, que, haciendo honor a sus convicciones de sincero regionalista, ha venido a Valencia a cambiar impresiones con su colega señor Serrano, acerca del futuro Estatuto regional. Nos satisface mucho la actitud del ilustre castellonense porque refleja sin duda un estado de opinión en la ciudad hermana favorable a los anhelos exteriorizados por las tres provincias hermanas.»

«La Voz Valenciana».

«Esta mañana, don Pedro Juan Serrano, se trasladó a la estación para esperar a su colega, el presidente de la Diputación de Castellón, señor Castelló y Tárrega.

Saludamos a nuestro querido compañero en la prensa, deseándole grata estancia en ésta.

La visita del señor Castelló y Tárrega responde a los anhelos de una amplia y cordial compenetración entre las provincias hermanas, a cuyo fin cambiará impresiones con el señor Serrano para la iniciación de una labor encaminada a la confección del Estatuto regional, que, como ya hemos dicho en otra ocasión, tiene importancia suma para el desarrollo de los fines morales y materiales que a las Diputaciones se encomienda.»

«El Pueblo».

«El presidente de la Diputación señor Serrano, recibió ayer la visita de su colega de Castellón, señor Castelló y Tárrega, con quien conferenció extensamente sobre los preliminares para llegar a la formación del Estatuto Regional por el que pueda regirse la Mancomunidad Valenciana.

La entrevista entre ambos presidentes fué cordialísima, como lo serán, sin duda, las que han de celebrarse con el mismo patriótico fin.»

«Diario de Valencia.»

Inquirimos el objeto de la visita del señor Castelló y Tárrega, y nos dijo que responde a los propósitos de ir ya prontamente hacia la redacción del Estatuto regional y a los anhelos de una amplia y cordial compenetración entre las provincias hermanas a cuyo fin el señor Castelló y Tárrega cambiará impresiones con el señor Serrano para la iniciación de una labor encaminada a la confección de dicho Estatuto, que, como ya hemos dicho en otra ocasión, tiene importancia suma para muchos servicios comunes de las Diputaciones de las tres provincias valencianas y para el desarrollo de los fines morales y materiales que a las mismas se encomienda.

La entrevista de ayer de los señores Serrano y Castelló y Tárrega seguramente no abrá sido infructuosa, y celebraremos que en ella se llegara a la iniciación de acuerdos concretos y terminantes en puntos esenciales para la redacción del Estatuto regional.

Tenemos entendido que en sucesivas entrevistas irán tratándose las materias que han de ser objeto del Estatuto, hasta dejarlo ultimado y en condiciones de someterlo a la aprobación de la Asamblea de Diputaciones.

Supresión de los derechos de consumos sobre las naranjas y las mandarinas

El *Boletin* mensual de la Unión Frutera Española en Francia, que tan acertadamente dirige el señor Boquera, correspondiente al próximo pasado mes de Julio, publica entre otros trabajos dn gran mérito el artículo que a continuación copiamos.

Con fecha 11 del actual, el Ayuntamiento de París ha votado la supresión de los derechos de consumos sobre las naranjas y las mandarinas. Esta medida entrará en vigor a partir del 1.º de Agosto próximo.

Mucho nos complace la adoptación de tal medida por parte del Municipio de París, pues la supresión de estos derechos hace desaparecer una de las trabas que estas frutas españoles venían soportando a su importación en este mercado.

En la exposición que nuestra Unión elevó con fecha 3 de Abril último al Excmo. señor ministro de Estado, exponiendo detalladamente la verdadera situación por que atraviesa nuestra exportación a Francia y de la cual publicamos un extracto en nuestro *Boletin* del mes de Abril, haciamos resaltar las dificultades creadas a la importación de nuestras frutas por los exagerados derechos de consumos que se aplican a muchas de ellas.

A propósito de estos derechos decíamos así en nuestra exposición:

«Además de estos aumentos de las aduanas y de la poderosa competencia, perfectamente organizada, de la exportación frutera de otros países como Italia, los Estados Unidos de Norte América, las Colonias francesas y los países de su Protectorado, tenemos en contra otros impuestos y los derechos de Consumos que en algunas plazas como la de París representan para algunos artículos hasta cuatro veces los derechos de aduanas, viniendo a hacer ilusorias las ventajas conseguidas a duras penas en las negociaciones de los Tratados.

Nunca hemos comprendido la legitimidad ni la razón de este derecho que se abrogan los municipios y otras entidades de destruir a su antojo los convenios internacionales, que no otra cosa es lo que hacen en la especie y lo que resulta en la práctica; por lo que nos permitimos formular el voto de que en las próximas negociaciones, si las hubiere, no se omita una cláusula que estipule de un modo que el conjunto de toda clase de derechos de aduanas, consumos u otras, tasa y sobre tasas internas, tributos, impuestos, cargas y gravámenes de cualquier naturaleza, ya sean del Estado, de la Provincia o del Municipio, no pueda exceder en ningún caso de la cifra X que se determine». Y no se alegue en Francia la autonomía o independencia de esas entidades pues sabido es que tales acuerdos pasan por el Parlamento después de examinados por el Gobierno, sin hablar de ciertas cargas, tasas que son engendro exclusivo de la administración central.

El mismo día que se firmaba el Convenio comercial franco español de 1922, el Gobierno francés decretaba nuevas tasas y sobre-tasas internas, a título de compensación, sobre nuestros vinos generosos, las cuales vinieron a anular literalmente todas las estipulaciones de unas horas antes.

Y al día siguiente exactamente (15 de Agosto de 1926), del día en qué se firmaba el Convenio del 14 de Agosto de 1926, se dictaba un Decreto con un segundo aumento de 30 por 100 sobre los plátanos.

Nuestros incomparables vinos de Jerez y Málaga son ya menos conocidos en Francia que cualquier producto exótico y análoga suerte se prepara ahora a nuestros vinos ordinarios con la reciente ley francesa de 1.º de año.

Muy sensible sería que por no prevenirse a tiempo fuesen también disminuyendo en este mercado los plátanos de Canarias, las *canaris* parisienses, tan populares y apreciados, las doradas frutas de Valencia y Murcia y todos los productos de nuestra tierra.

Sin hablar de otros impuestos y gravámenes, citaremos la exagerada progresión de los aumentos de los derechos de Consumos en París sobre algunas frutas que hasta 25 de Abril de 1918 no pagaban nada:

25 Abril 1918.—Naranjas, Mandarinas, Limones, Plátanos: 5 fr. °/° kilos.

18 Julio 1920.—Naranjas, Mandarinos, Limones, Plátanos: 15 fr. °/° kilos.

12 Agosto 1925.—Naranjas, Mandarines. Limones, Plátanos: 35 frs °/° kilos.

30 Agosto 1926.—Plátanos: 50 fr. °/° kilos.

16 Agosto 1927 —Plátanos, Limones: 75 frs °/° kilos.

Como se vé, estos derechos que, en algunos casos, como ocurre actualmente con los limones, representan cuatro veces los de aduanas dejan sin efecto las garantías de los Tratados, y así resulta que hoy, en junto, nuestras naranjas pagan 70 frs por 100 kilos; nuestras mandarinas, 85; nuestros limones, 95; y nuestros plátanos, 95.»

Mucho celebramos que las naranjas y las mandarinas se vean al fin libres de derechos de consumos, pero quedan todavía los plátanos y los limones. Esperamos que el Gobierno español continuará las gestiones hasta lograr obtener que estos últimos queden igualmente exentos de dicho impuesto.

Lo que va a ser la próxima temporada

—EN EL—

TEATRO PRINCIPAL

Una interviu con don Salvador Pordomingo

Cuando más a oscuras nos encontrábamos respecto a la próxima campaña en el Teatro Principal y hasta casi nos invadía el pesimismo a causa de determinadas noticias propaladas por los sensacionalistas, que aquí somos lagión, nos encontramos de manos a boca—no importa dónde ni cuándo—con unas gafas de concha cabalgando sobre la más optimista de las sonrisas y el saludo más acogedor y campechano que pueda darse:

—¿Pero usted por aquí, don Salvador?

—¡Naturalmente! ¿Que le estraña?

—Como decían.....

—¡Bah! ¿Quién hace caso? Obras son amores.....

—Entonces ¿es que está de obras?

—Si señor, por de pronto las neceserias para dotar al Teatro Principal de la calefacción central, que pude convencerme el año pasado de que es imprescindible, hasta el punto de causarme estrañeza que sin ella fuese alguien al patio de butacas en el invierno.

—¿Y no es quizás un poco tarde para emprender esas obras?

—No lo crea usted. Inmediatamente haremos la brecha debajo de las plateas para instalar seis radiadores por lado, embutidos en la pared, con sus correspondientes rejillas, lo que quedará instalado antes del 27 de Septiembre, fecha en que inauguraré la temporada y ya terminada la sala, seguiremos instalando por todas las dependencias del teatro—no quiero que quede una sin radiadores—para dejar terminada la instalación antes del 15 de Octubre.

—¡Bravo! Don Salvador, ese es el camino del éxito; darle al público *confort*.

—Naturalmente, como que al teatro no se va por obligación.

—¿Y de las otras obras?

—¿De las teatrales? De esas, todos los estrenos que lleven las excelentes compañías que tengo contratadas y aquellas otras cuyo contrato pueda surgir de momento.

—¡Ah! ¿Pero ya tiene usted ultimado el plan? Dígame compañías y fechas.

—Poco a poco, compañías, sí, en cuanto a fechas me parece un poco prematuro, porque prefiero no andar rectificando, así es que no le daré otra que la que ya le dí, la de la inauguración a cargo de la compañía de Camila Quiroga.

—¡Nada menos!

—Sí señor, la compañía de la excelente actriz americana que tan brillante y larga campaña realizó la temporada pasada en el Fontalba, levantará el telón; después la del teatro americano de Gómez Hidalgo.

—¿Con el estreno de Shang-Hay?

—Naturalmente, además de su extenso repertorio de ese género, que ahora está en boga. Después la compañía de Paco Morano.

—Las firmas no pueden ser de mayor solvencia.

—Pues siga usted anotando, que no hemos hecho otra cosa que empezar. De zarzuela la compañía de Sagibarba.

—Eso va a ser un exitazo, don Salvador, con las ganas que hay en Castellón de volver a oír al famoso divo y lo pletórico de facultades que se encuentra.

—Pues anote usted también que después de las compañías de Irene Alba, Ladrón de Guevara, Rivelles, Carmen Díaz y Margarita Xirgu.

—¿Pero van a venir todas esas compañías?

—Todas están contratadas. Pues después de esas compañías, como le decía, traeremos otra de zarzuela para estrenar «La Dolorosa» de Serrano y luego la de comedia de Martí Pierrá, la de Fernando Díaz de Mendoza, la de Fernando Soler y la de María Teresa Montoya.

—¿Pero tantas compañías?

—Esas son las contratadas, que ya verá usted como habrá más, aunque las actuaciones serán cortas y en los huecos cine y varietés de las más destacadas.

—¿Y de ópera?

—No sería extraño que la hubiese, pues voy a formar una gran compañía, que llevaré por un mes al Calderón, de Madrid, actuando también en Valencia y si el público respondiese a un abono condicional, la traería a Castellón.

—¿Y Flete?

—Es usted demasiado preguntón.

Y como por lo visto ésto pertenece aún al secreto del sumario, damos por terminada la interviu, no sin prometernos el hombre de los negocios teatrales, a nuestro requerimiento, que cuando se aproxime la fecha de la inauguración, nos concederá otra entrevista en la que podremos concretar fechas y obras, así como las condiciones de los abonos a butacas, por compañías, que piensa implantar este año.

Cuando luego de un efusivo apretón de manos, nos separamos del empresario del Principal, tenemos el firme convencimiento, quizás contagiado por su sonrisa optimista del resurgir de nuestro coliseo, pues nadie puede hacer el milagro mejor que quien ya lo hizo con su homónimo de Valencia, que todos recordarán que era un *hueso*.

T.

Pérdida

En la Playa del Pinar se ha extraviado un llavero conteniendo cuatro llaves, una pequeña y las otras medianas. La llave pequeña tiene el número 1123.

El que las presente en esta Administración se le gratificará.

Deportes

—

Fútbol

Aprovechemos esa excursión.

El Athlétic de Bilbao, aparte los partidos correspondientes al calendario oficial, ha concertado para la próxima temporada varios encuentros.

Entre eltos figura el 7 de Septiembre en Casa Rabia contra el Español y el 14 del mismo en Mestalla contra el Valencia.

¿No podrían detenerse un día de esa semana en Castellón y *medir* nuestras fuerzas?

El medio centro Molina.

Molina no ha firmado aún por el Valencia y se rumorea si está en tratos con el Castellón.

Que ésta noticia no ha tenido confirmación y que probablemente no la tendrá.

Estadística curiosa.

Luego dicen si las estadísticas aprovechan para algo. Merced a ellas sabemos las veces que han sido internacionales y olímpicos los jugadores de fútbol españoles.

Vésse por la siguiente relación y si interesa a alguién nos daremos por satisfechos en transcribirla. Entendiéndose que los que aparecen con letra cursiva es que han sido olímpicos solamente; los que van en mayúscula, internacionales y olímpicos; y los que han sido internacionales solamente, en letra corriente:

ZAMORA, 32 veces; J. M. PEÑA, 20; SAMITIER, 18; GAMBORENA, 16; PIERA, 14; VALLANA, 12; ACEDO, 11; CARMELO, 10; Quesada, nueve; Goiburu, Prats, QUINCOCES y FELIX SESUMAGA, ocho; Meana y PAGAZA, siete; ARRATE, Errazquín, PASARIN y LUIS REGUEIRO, seis; AGUIRREZABALA I, Alcántara, Cubells, MARCULETA, Padrón, PATRICIO, *Pichichi*, YERMO y ZALDUA, cinco; Monacho Careaga, Echeveste, Lazcano, MONJARDIN, Luis Olaso, OTERO, Rubio y Zabala, cuatro; *Amadeo, Belauste*, Bosch, Ciriaco Errasti, *Eguiazábal, Jáuregui*, KIRIKI, *Mariscal*, Matías, Oscar, SANCHO y TRINO, tres; Alcázar, *Artola*, Roberto Echevarría, Guzmán, Herminio, Juan Bilbao (Juanín), Lafuente, *Moncho Gil*, M. Durán (Pololo), Polo, Portas, Pedro Regueiro, *Sabino*, Sagarzazu, Sagi Barba, Valderrama, y Yurrutia, dos; Adolfo, Aguirrezabala II, *Antero*, Babide, Arrillaga, Balbino, Bienzobas, Carulla, *Cholin (Alcorta)*, Del Campo, Eizaguirre (Guillermo), Fajardo, Félix Pérez, Galatas, Garizurieta, Garrobé, Gonzalo, Gorostiza, Juantegui, Laca, LARRAZA, LEGARRETA, Martí, Molina, Montesinos, Moraleda, Muguerza, Obiols, Alfonso Olaso, Olivares, Perelló, *Robus*, Rousse, Sastre, *Silverio*, «Spencer», Solé, Travieso, Triana, Urquizu, Vantolrá, *Vázquez* y Vidal (Manuel), una.

Pelota

En el Trinquete Nuevo

El partido del lunes.

El próximo lunes, a las 5'45 de la tarde, se celebrará un grandioso partido de pelota, a rebote, 60 tantos, entre los afamados pelotaris Emiliet de Castellón y Chato de Pedreguer, contra Moragues de Jávea y Nel de Alberique.

Atletismo

La Vuelta a la Región.

El Mercantil Valenciano está preparando la primera Vuelta a pié a la Región.

Esta gran prueba será como es de presumir por etapas.

CRÓNICAS VERANIEGAS

En Fuente En-Segures

(BENASAL)

Animación extraordinaria y fiestas.

Podemos asegurar que la animación en la Fuente de En-Segures, en la temporada actual supera en gran manera a las de años anteriores, siendo incalculable el número de familias que se han dado cita en aquellas alturas, donde se proponen pasar los días catorce, quince, dieciséis y diecisiete del actual, desarrollar un gran programa de festejos entre los cuales figura una artística cabalgata anunciadora de los festejos, funciones religiosas, canto del himno a la «Font d'en-Segures» letra del

Acéptelo solamente como aparece aquí.

Es el poderosísimo

Jarabe de

HIPOFOSFITOS SALUD

que está aprobado por la Real Academia de Medicina, y tiene cerca de medio siglo de éxito creciente contra

ANEMIA, NEURASTENIA, RAQUITISMO

El Jarabe de Hipofosfitos Salud no se vende a granel.

Balneario del Baño (Navajas)

Abierto todo el año

TEMPORADA DE BAÑOS — AUTO A LA ESTACIÓN

Aguas medicinales, indicadísimas para curar reuma en todas sus manifestaciones. Especialísimas para el estómago, riñones y cálculos. De gran resultado para las herpes y llagas. Situación climatológica de primer orden. Casitas y habitaciones. Agua y luz eléctrica. Ermita.

Dirección: NAVAJAS (Provincia de Castellón)

Itinerario: Ferrocarril Central de Aragón, estación de Navajas a dos kilómetros del Balneario.

Análisis de las aguas Minero-Medicinales según el Dr. Monsesrat

COMPONENTES EN UN LITRO

Aire.	22	cénts. cúbicos
Acido carbónico. . . .	36'3	» »
Sulfato sódico	0'123	gramos
Sulfato cálcico	0'090	»
Cloruro cálcico	0'034	»
Carbonato cálcico	0'131	»
Carbonato magnésico. . . .	0'082	»
Acido silícico.	0'011	»
Materia orgánica		indicios
	0'471	

M.E.C.D. 2016

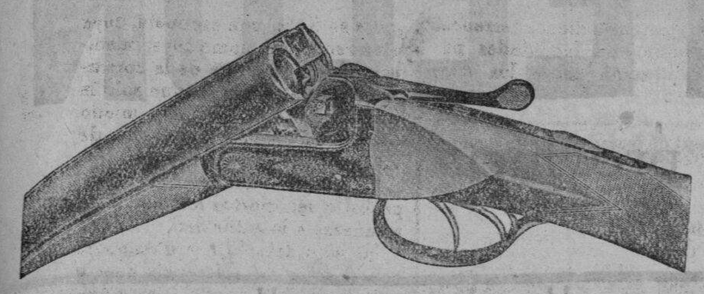

Armas y municiones de las mejores marcas, garantizadas y baratísimas.-Grandes existencias

EXPLOSIVOS PARA CANTERAS Y MINAS

Escopetas Victor Sarasqueta.-Las más famosas

Accesorios de caza — Reparaciones garantizadas

MANUEL ROYO. - Ruiz Zorrilla, 26. - CASTELLÓN

¡ya no puedo resistir más!

TOS Y ASMA SON

por el día mi tormento

por la noche mi suplicio

FIMOL BUSTO

descongestiona el pulmon como por encanto

Anticatarral por excelencia.

Llena los pulmones de emanaciones balsámicas como una inhalación permanente.

Frasco pequeño de prueba: 3,50 ptas.
Frasco grande . . . . . 5,00 ptas

Bálsamo Zoraya

CICATRIZANTE, ANTISEPTICO, CALMANTE

Cura Almorranas, Barros, Herpes, Erisipela, Llagas, Granos, Irritaciones, Erupelones, Cortes, Heridas, Quemaduras y todas las enfermedades de la piel.

BALSAMO DEL HOGAR.—UNICO EN EL MUNDO

De venta en Farmacias y Droguerías

Depositario en España: Ortega, Tantarantana. 12

BARCELONA

Mensageros de muerte

Los insectos se multiplican en medio de las inmundicies, gustan de la suciedad, son portadores de microbios y contaminan vuestro alimento. Mátelos antes no le maten. Vaporice Flit.

Flit extermina las moscas, mosquitos, pulgas, polillas, hormigas, escarabajos, chinches... y sus crías. No es peligroso. No mancha.

No confunda Flit con los otros insecticidas. *Bidón amarillo - franja negra. No se vende a granel.* **Exija los envases precintados.**

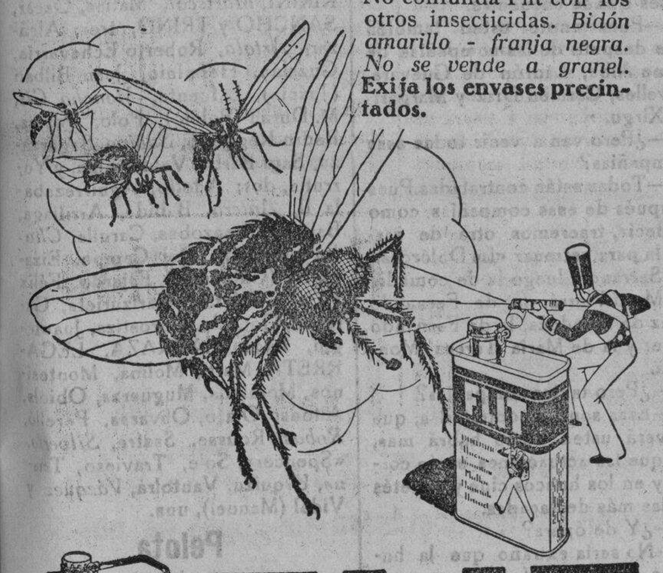

FLIT

Mata más rápido

Por mayor: BUSQUETS HERMANOS Y CIA. Cortes, 591-A. Barcelona
Sucursales: Madrid, Sevilla, Valencia, Bilbao, Vigo, Gijón, Ceuta, Palma M.

Casa Folch

Esta casa pondrá a la venta por todo el mes de Agosto infinidad de artículos a precios increíbles.

En retales de sedas, lanas y algodones precios tirados

Sra. Visite esta casa y comprará gangas verdad

Solo el mes de Agosto

Exclusiva de la venta directa de la camiseta malla sport

CASA FOLCH

González Chermá, número 52. - (Frente al Cine Royal)

¿ CALLOS ? -

En tres días extirpa totalmente *callos y durezas, ojos de gallo Juanetes*, el patentado

Ungüento mágico

Rechazad las imitaciones.

En farmacias y droguerías a 1 pesetas. Por correo 2 pesetas Farmacia Puerto, Plaza San Ildefonso, 4.—Madrid.

POR TELEGRAFO Y TELEFONO

(Servicio de la noche y madrugada)

Madrid 9 Agosto

Lo que serán las próximas Cortes

Ocupándose «La Voz» del discurso del ministro de Economía en Coruña hace unos días, en el que dijo que los que crean que las Cortes futuras van a tratar de problemas políticos se equivocan de medio a medio, dice lo siguiente:

«Ya sabemos que se pone todo el empeño en procurar que sean escamoteadas las responsabilidades de los «siete años indignos». No significa nada ni política ni jurídicamente.

Borrón y cuenta nueva; todo lo demás es barullo.

El señor Wais repite la consigna. Está en su derecho.

Opina como tantos otros, y ayuda a su mando.

Ya sabemos—dijo luégo—que se esperan unas Cortes ordinarias muy ordinarias, lo más ordinarias posible;pero en las Cortes o fuera, de ellas—no lo dude el señor Wais, no lo duden aquellos de que se hace eco el señor Wais—, se hablará alto y largo de responsabilidades políticas.»

El periódico alude al hacer estos comentarios a los monopolios,consorcios,privilegios y subvenciones, que han enriquecido a algunos y han arruinado a muchos, y dice que la orgía duró demasiado.

Comentarios de Bolsa

En los pocos valores que se negocian sigue dominando la firmeza, y únicamente los fondos públicos se muestran un tanto irregulares, siendo los más flojos el Interior, que pierde medio entero.

La moneda extranjera empezó a cotizarse algo más floja, pero luego se repuso, cerrando con la misma firmeza que los días anteriores.

Los imitadores de «El Empastre»

A Llapisera le están saliendo muchos imitadores en el festejo de «El Empastre», como le salieron cuando creó el torero cómico.

Además de la banda que actuó el pasado domingo en Huesca, y que tuvo un gran fracaso, en Zaragoza se está creando otra, y en Madrid una agrupación se ha ofrecido a la empresa de la plaza de Tetuán.

Por cierto que el que figuraba como jefe del cotarro pidió por su actuación a la empresa 5 000 pesetas, y Retana, que llevaba la representación de la empresa, le ofreció 500, cantidad, naturalmente, que no les gustó.

Y para colmo de imitadores, también el extorero y torero a ratos Larita está organizando otra, y se dice que el propio Larita quiere ejercer de músico director.

Llapisera ya ha formulado una demanda en los tribunales contra los imitadores que con el título de «El Empastre» actuó el domingo último en Huesca.

El viaje del Príncipe de Asturias

San Sebastián.—Se sabe que el príncipe de Asturias saldrá el próximo lunes de Lucerna para Friedrichafen con objeto de visitar el taller de zeppelines.

Luégo visitará los talleres de la Cuenca del Rhin y los campos de batalla de la pasada guerra.

El día 20 recalará en París, y dos días después marchará a San Sebastián.

Los despedidos de obreros de la fábrica Hispano-Zuiza

Guadalajara.--Con motivo de los constantes despidos de obreros en la fábrica Hispano-Suiza, reina profundo malestar entre los operarios.

La Casa del Pueblo ha hecho causa común con ellos, y el gobernador ha prometido interesarse cerca del ministro para que se resuelva la situación.

El martes irá a Madrid una comisión de autoridades integrada por el alcalde, el presidente de la Diputación y comisiones de obreros para rogar al jefe del Gobierno continúen los pedidos a la fábrica, evitando con ello muchos daños a la provincia, pues deja al año un ingreso de cuatro millones de pesetas.

Los comisionados interesarán también del alcalde de Madrid que adjudique el concurso abierto para construir varios tanques regadores a dicha fábrica.

Las Sociedades obreras piensan pedir autorización para celebrar una manifestación pública.

El gobernador conferenció esta tarde con algunos comisionados, sin que se haya llegado a un acuerdo.

El XXXIII aniversario del asesinato de Cánovas

Ayer, día 8, se cumplió el 33 aniversario de que el presidente del Consejo, señor Cánovas del Castillo, fué asesinado en el balneario de Santa Agueda, por el italiano Angiolillo.

Resultado honroso para España en el curso de revalidación de título de ingeniero

El director general de Comunicaciones ha recibido un escrito en el que se le da cuenta del magnífico resultado obtenido por tres ingenieros españoles de telecomunicación, que fueron enviados a París para seguir el curso de Radioelectricidad en la Escuela Superior de Electricidad de esta capital, con objeto de revalidar su título de ingeniero.

De los 51 alumnos presentados, 49 de ellos (seis extranjeros) han conseguido aprobar, y entre éstos se encuentran con nota superior a 16 los tres ingenieros españoles señores Caseres, Mateo y Maffeu, que obtuvieron en la clasificación el segundo, tercero y décimo puestos.

Con este triunfo no sólo se honra al cuerpo de Telégrafos sino también a España, por lo que es de esperar que los Poderes públicos aprovechen en favor del progreso de las comunicaciones tan valiosos elementos nacionales.

El veraneo regio

El nuevo jefe de la Casa Real

Santander.—Su majestad el Rey ha firmado hoy un real decreto nombrando jefe de su Casa Militar al general don Pío López Pozas.

Este cumplimentó al monarca en Palacio.

—Esta tarde salieron los infantes en automóvil, paseando por el centro de la población.

Después estuvieron en la Sociedad de tennis, donde participaron en los campeonatos internacionales.

Don Gonzalo visitó los alrededores de la capital.

El Monarca salió también de excursión automovilística por la carretera de Torrelavega.

Después se trasladó a los campos de tennis.

La Reina no salió por la tarde de Palacio.

El general Berenguer tomó esta mañana parte en las regatas, y por la tarde salió de excursión por la provincia.

De regreso, al anochecer, marchó a Palacio, donde recibió la visita del nuevo jefe de la Casa Militar, general López Pozas.

Siguen los trabajos de reconstrucción del sumario Serrán

Hoy se decía insistentemente que iba a ser nombrado juez especial para la reconstrucción del sumario Serrán el juez de instrucción señor Alarcón, y como secretario, también especial, el señor Sánchez.

—

A las seis de la tarde declaró ante el juez el individuo detenido esta mañana por la policía.

Este individuo aparenta una edad de 40 años y se decía que frecuentaba desde hace algún tiempo y a diario el palacio de los Juzgados.

—

En la primera brigada se encuentra detenido desde ayer un sujeto, que declarará acerca de la desaparición del sumario.

Se guarda gran reserva acerca de esta detención.

Extranjero

El autogiro de La Cierva

París.—El ingeniero señor La Cierva ha realizado hoy los anunciados vuelos de demostración en el aeródromo de Villacoublay ante las autoridades aeronáuticas y constructores de material de aviación, para poner de manifiesto la perfección absoluta del autogiro después de las últimas modificaciones introducidas.

A pesar del fuerte viento y lluvia, el éxito fué absoluto,causando excelente impresión.

Asistió el señor Quiñones de León.

Las demostraciones fueron cuatro; una sin pasajeros y otras tres con ellos.

Los acompañantes de Cierva fueron Jean Herbe, conocido aeronáutico, colega de Boutrd.

Ambos representarán a Francia en la copa Gordon Bennet.

También le acompañó el representante de la Agencia Fabra.

Ninguno de los vuelos necesitó recorrer más de 30 metros para efectuar el despegue.

Los descensos fueron técnicamente irreprochables, siguiendo la línea casi vertical, posándose en tierra suavemente.

Los presentes felicitaron al señor Cierva.

Dijeron que el autogiro es una realidad técnica indiscutible.

Una de las facilidades del autogiro es facilitar la toma de tierra en cualquier terreno.

Cierva saldrá mañana por la mañana para España.

Conferencias telefónicas

(SERVICIO TELEFONICO DE TRES A SIETE DE LA TARDE)

Madrid 9 Agosto.

El retorno político de Cambó

Una persona de la intimidad del señor Cambó, ha asegurado que el jefe de los regionalistas estará algunos días en San Sebastián, aprovechando la estancia del presidente del Consejo de Ministros.

También se asegura que el día 1.º del corriente conferenció en el extranjero con el duque de Alba.

Una Real orden importante

El ministro de Instrucción pública señor Tormo ha facilitado a los periodistas el texto del Real decreto con el fin de que se redacte, por ser necesario,el catálogo de la riqueza artística que figuraban en el Pabellón Nacional de la Exposición de Barcelona y la Ibero americana de Sevilla.

Manifiesta el ministro que el Gobierno no entra en la diferencia de apreciación de los comités de ambos certámenes.

Procede, pues, que con urgencia se publique el catálogo de referencia y a tal fin el Gobierno ha acordado que el director de Bellas Artes, señor Gómez Moreno, sea el encargado de redactar tal catálogo.

Que este señor designará el personal que estime conveniente para su ayuda y que los dos comités facilitarán al señor Gómez todo cuanto éste desee.

Declaraciones del señor Suárez Inclán

Un periodista de Oviedo se ha entrevistado con el señor Suárez Inclan para que le diése su opinión a cerca de la baja de la peseta.

El ex ministro ha manifestado que la baja de la peseta se debe en primer terminó a la emisión de bonos de oro de 350 millones que hizo la dictadura y otra a consecuencia del déficit del balance económico que se manifiesta en el comercio.

Añadió que durante la pasada guerra la peseta superó a las otras divisas y entonces el director del Banco de España don Pío García compró 190 millones de oro lo cual es la causa que a pesar de la baja de la peseta pueda ofrecer España más garantía que ninguna nación europea.

Finalmente considera el señor Suárez Inclán, que España necesita una Exposición flotante para que en Oriente conozcan nuestros productos y que España necesita con toda urgencia una flota mercante que pueda combatir con la extranjera.

De Provincias

De Bilbao

La VII vuelta al país vasco

Resuelta definitivamente la cuestión planteada «Excelsior» de Bilbao no quiere dejar de celebrar tan interesante prueba ciclista.

Al efecto está realizando gestiones con las casas francesas para la participación de los ases en dicha prueba internacional.

Igual invitación se hace a los españolas. La fecha no se sabe aún con certeza.

De Santander

El día del Presidente

Telegrafían de Santander que el Presidente del Consejo después de realizar varias excursiones por los pueblos próximos regresó al Palacio de la Magdalena.

Desde allí conferenció telefónicamente con los ministros que se encuentran en Madrid.

De Vigo

Llegada de Ordóñez

Ha llegado al balneario de Caldella el exministro señor Ordóñez.

Hablando con los periodistas ha manifestado que ha adelantado su viaje como contestación a los que suponían que no se atrevería a visitar su antiguo distrito.

El señor Ordóñez ha recibido muchas visitas de los pueblos de la provincia, especialmente del distrito de Tuy, el cual ha representado muchas veces en Cortes.

De San Sebastián

El Turismo

En el Palacio de la Diputación se ha reunido el Consejo Nacional de Turismo, bajo la presidencia del conde de Cimera.

Después de aprobar el acta de la sesión anterior, se dió cuenta de unas hojas de propaganda de diferentes playas del Norte y de un libro de las riquezas artísticas de León.

Se trató también de la economía que se piensa introducir que alcanza casi un millón de pesetas.

Se acordó construir un hotel aerea del Monasterio de Piedra.

El Conde de Romanones

El Conde de Romanones ha marchado a Sigüenza con objeto de tomar parte en una cacería de codornices.

Pasado mañana estará de regreso a San Sebastián y no volverá a marcharse hasta final de Septiembre.

Por la mañana estará en la playa de tertulia con sus amigos y por la tarde se recluirá en su villa Casilda para escribir el libro que está preparando.

En Septiembre se reintegrará a la Villa y Corte y observará todos los movimientos políticos para en el momento dado obrar.

Alcalá Zamora

Ha llegado el exministro Alcalá Zamora.

Santiago Alba

Los amigos del exministro de Hacienda señor Alba han recibido noticias diciendo que se encuentra en Biarritz donde permanecerá unos días.

De Valencia

La estancia del presidente de la Diputación de Castellón

En las Arenas han comido esta mañana el alcalde de Valencia señor Mestre, el presidente de la Diputación de Valencia señor Serrano y el de Castellón señor Castelló y Tárrega.

También han asistido varias personalidades.

Durante la comida se ha tratado de ultimar la redacción de las bases del futuro Estatuto regional, en el cual las tres provincias hermanas defenderán sus intereses y darán impulso al fomento de sus riquezas.

Barcelona

El jugador Pedret.

La Unión Sportiva de Sans ha presentado la ficha de Pedret, que como se sabe jugaba en el Valencia.

También ha presentado la de Torredeflot.

Accidente automovilista.

Comunican de San Justo que un camión que guiaba Antonio Subrago ha volcado, resultando un muerto y varios ocupantes heridos graves.

Un guardia herido.

Esta mañana en un portal de una de las casas de la Plaza del Real ha sido encontrado un hombre que tenía una herida bajo el estómago.

Dado su estado de gravedad no pudo prestar declaración de momento.

Conducido al dispensario pudo identificarse, resultando que se llamaba José Ruche, de 28 años de edad y es guardia de Seguridad.

Ayer estaba franco de servicio y en una reyerta que sostuvo con un súbdito inglés resultó herida de una patada que le dió.

El súbdito inglés fué detenido resultando ser un oficial de uno de los buques surtos en el puerto.

Por ignorar el español no pudo prestar declaración pero esta mañana lo ha hecho por mediación de un intérprete.

Herido al explotar un petardo.

Procedente de Hospitalet fué llevado al Hospital Clínico, José García Mercader, de 30 años, el cual presentaba graves heridas en diferentes partes del cuerpo ocasionadas en una cantera de aquél pueblo por haber estallado un petardo de los que se usan para barrenos.

Robo.

Procedente de Francia, donde ha pasado trabajando por espacio de doce años, llegó a esta capital José Ibars de 68 años,el cual estuvo cenando en una taberna del distrito quinto, sin recordar la calle.

Cuando salió de la taberna se le acercaron seis individuos, metiéndolo dentro de un portal donde le registraron y se apoderaron de 75 pesetas y 90 francos que llevaba.

Los ladrones desaparecieron.

Afortunadamente para el robado le dejaron una carta de crédito al portador de 3,000 francos.

Buen corredor.

En casa de Pilar Garcey, en la calle de Riera Alta,se presentó un joven ofreciendo aceite de buena calidad para guisar.

La inquilina alegó que no necesitaba y cuando el corredor del artículo había marchado notó la falta de un anillo de brillantes que ha valorado en 500 pesetas.

Supone la perjudicada que el joven aprovechando una distracción se apoderó de la joya.

La corrida de mañana.

Existe gran espectación por la corrida que se celebrará mañana en la Monumental en la que se lidiarán seis toros de Albarrán por los diestros Facultades, Mariano Rodríguez y José Pastor.

La afición tiene deseos de ver la actuación del negro Facultades de cuya valentía se espera mucho; del sevillano Mariano Rodríguez por cuyo depurado estilo se le llama el «exquisito» y por último el valenciano José Pastor que tan gran éxito obtuvo el pasado domingo.

Extranjero

Después de las demostraciones del auto-giro de La Cierva

La prensa francesa, con rara unanimidad, prodiga elogios al aparato inventado por el ingeniero La Cierva.

Todos coinciden en afirmar que la seguridad del aparato es absoluta y que la perfección de las evoluciones supera a la de los aviones.

Los técnicos y constructores de aviones han felicitado calurosamente a La Cierva.

La situación en el Estado de Río Grande es muy delicada

Los despachos del Brasil anuncian que se está luchando encarnizadamente en el Estado de Río Grande del Norte, en donde los rebeldes, en número considerable, han derrotado a las fuerzas gubernamentales.

Aunque las autoridades han procurado ocultar la verdad, se sabe que el origen de las luchas políticas es consecuencia del asesinato del señor Joao Pessa, expresidente del Estado de Parahibe.

Linberg conferenciante

El célebre aviador norteamericano Linberg ha dado en New York otra conferencia por radio, haciendo hincapié nuevamente en la necesidad de unificar las reglas de aviación en todos los campos del mundo.

Anunció que dentro de pocos años se establecerán otros servicios transoceánicos que servirán de unión a las rutas ya establecidas, formando una red mundial.

Se necesitan

oficiala y media oficiala.

Razó , Sastrería de Jaime Archilés.

Mayor, 7, Castellón.

Ama de leche

Se ofrece una, joven, para criar en su casa en Borriol.

Razón en esta Administración.

Nodriza

Se necesita una para criar aquí en casa de los padres.

Informarán en el HERALDO.

Se vende

una cafetera continua de cabida 10 litros en muy buen estado, por hacer una reforma.

Razón en esta Administración.

Chófer

con conocimientos mecánicos se ofrece.

Razón en esta Administración.

UNIC

camión dos toneladas en buen estado y a toda prueba se vende.

Razón Garage Castellón.

Huéspedes

Se desean dos caballeros estables en casa particular.

Informarán en Alloza, 62

Zapato de suela de crep

	ANTES	AHORA
Zapato caballero, del 39 al 43	19'00	11'50
Id. señora, del 34 al 38	18'00	10'50
Id. íd. piel de Rusia,	22'00	16'00
Id. niño del 26 al 29	12'00	6'00
Id. íd. del 18 al 23, piel de Rusia,	9'00	6'00

Mañana ya no lo verá

Zapato caballero, lona y goma,	6'50	3'95
Bota futbol,	18'00	11'75
Sandalias caballero,	9'00	4'50
Id. niño	4'00	2'00
Zapatos piel color, niño	3'50	1'95
Id. piel color cosido caballero,	19'00	13'50
Id. Responsabilidades, modelo picazo,	18'50	11'75
Id. charol cosido, para caballero	22'00	11'50

«La Pilarica».-Constitución, 25

M.E.C.D. 2016

ECOS . . .

Municipales

Esta mañana se ha reunido la Comisión de Ensanche.

Escolares

La Confederación Nacional de Maestros ha elevado al ministro la petición de que sean unificados los escalafones del Magisterio y la derogación del artículo 70 del vigente estatuto, referente a maestros y maestras interinos.

Militares

Por Real orden de 5 del actual, se declara apto para su ascenso al empleo superior inmediato, al capellán 2.° del Regimiento Infantería de Tetuán número 45, don Heráclco López Rubio.

—Por Real orden de 6 del actual asciende a teniente el alférez del Regimiento Infantería de Tetuán número 45, don José Plá Avelino, y a alférez, el suboficial don Daniel Saez Castro, con destino en la Caja de Recluta de Vinaroz 52.

Judiciales

Por el juzgado de Instrucción de Segorbe se ha dictado auto decretando la reclusión definitiva en un Manicomio de Trinidad Navarro Ginés, natural de Almedíjar.

Deportivos

Nuestro paisano y exespañolista Carlos Altés, defenderá la próxima temporado lo colores del Martinec de Barcelona.

—Para mañana, a las cinco de la tarde, se celebrará en el favorecido trinquete de Villarreal un interesante partido de pelota a rebote a 60 tantos entre Emiliet de Castellón, Chato Pedreguer y un saque contra Empresari I, Morenet y Diari.

De desafío van apostadas 500 pesetas.

Sanitarios

Se ha dispuesto que la cantidad máxima que ha de ser cobrada por cada certificado expedido por los médicos sea el de ocho pesetas.

Los certificados de defunción no costarán en ningún caso más de una peseta.

Agrícolas

La Cámara Agrícola de la provincia de Tarragona ha cursado un telegrama al jefe del Gobierno y a los ministros de Economía y Ejército, pidiendo protección para las algarrobas, y que se acuerde destinar dicho fruto a la alimentación del ganado del Ejército.

También se ha dirigido a los ministros de Hacienda y Economía, interesando sean rebajadas las tarifas de Aduanas de los superfosfatos de cal y declarados libres de derechos los sacos en que se envasan.

Radio Folch

Tiene el mejor surtido de

Receptores gramolas y discos

P. Paz, 14. — CASTELLÓN

CASTELLON AL DIA

El tiempo espléndido que disfrutamos presta los mayores atractivos al llamado «veraneo de los pobres» y esta tarde como víspera de domingo, ha sido incesante el desfile de familias a masets y alquerías de este término.

—Para amenizar las tradicionales fiestas de Nuestra Señora de la Cinta, Patrona de Tortosa, ha sido contratada la notable banda de música «La Filarmónica» de Vall de Uxó, que dirije don Joaquín Rambla.

—Como era de esperar ya se encuentra la calle de Colón, trozo comprendido entre las Cuatro Esquinas y la Iglesia Mayor, en deplorable estado.

Llamamos pues la atención del Ayuntamiento para que vean la manera de arreglarla de una manera firme, pues además del mal efecto que causa ver una calle céntrica en ese estado, puede ser causa de cualquier accidente dados los baches que hay en ella.

Receptores

—Y—

Amplificadores

PHILIPS

P. Paz, 14 — CASTELLÓN

—Solicitan varios vecinos de los barrios extremos de la población, la revisión del alumbrado de aquellas barriadas, en las que hay bombillas que no arden, otras que ardiendo están colocadas tan altas que entre ello y la suciedad no alumbran.

—Hoy ha pasado el día en Castellón, el presidente de la Sociedad Patronal de fabricantes de alpargatas y zapatillas de Vall de Uxó, don Joaquín Rambla Grediaga.

—Puntillas y encajes, un completo surtido, en todas las calidades y precios reducidos, los encontrará usted en los

Almacenes «Cazador»

Colón, 76 Alloza, 109

Gramolas y discos

Parlophon

Plaza de la Paz, núm. 14

CASTELLÓN

—Leemos en el *Correo de Tortosa:*

«Las gestiones llevadas a cabo por la Junta Local de Protección a la infancia, para recabar de la Inspección de Enseñanza de Castellón la cesión del grupo escolar «San Sebastián», de Vinaroz, para la colonia tortosina, han causado resultado excelente. Ayer vimos un telefonema de una prestigiosa personalidad de la capital de la Plana, afirmando que estaba concedido el permiso deseado y que dicho permiso se tramitaba en forma.

Esta mañana se ha recibido la noticia de que el Ayuntamiento de Vinaroz cede el local de aquel hermoso grupo escolar para estancia de la colonia tortosina.

La noticia ha causado mucho júbilo y ya están hechos los preparativos para que mañana salgan de ésta nuestros escolares a pasar lo menos un mes en las pintorescas playas de la pulcra ciudad de Vinaroz.

—He recibido una hermosura de canesús para juegos interiores de alta calidad.

Almacenes «Cazador»

Colón, 76 Alloza, 109

—Advertimos a los ciclistas que la Alcaldía, está dispuesta a castigar con rigor a todos aquellos que transiten por la noche sin farol ni luz alguna. También deberán proveerse los ciclistas del correspondiente timbre.

Ayer ya se formularon algunas denuncias.

Y a propósito de los ciclistas, llamamos la atención de quién corresponda cortar el abuso que supone el tránsito de estos por los andenes del camino del Mar, en evitación de desgracias, como la que hace pocos días, estuvo a punto de ocurrir.

—Por haber renunciado a tomar parte en la apuesta que anunciamos el otro día, el cochero Ramón Mamblona, pierde las 50 pesetas apostadas.

—Hemos recibido el número 12 del semanario burrianense *El Noticiero*. Como todos los números el presente es interesante por las firmas que figuran en el mismo.

—Nuevamente como siempre que sopla viento o llueve, cayó un cable anteanoche en la calle de Caballeros, no ocurriendo milagrosamente ninguna desgracia, pues era a esa hora cuando el público se retiraba a sus casas después de asistir al concierto de Ribalta.

Debe tomarse en serio lo del tendido de estos cables y arreglarse de una vez para siempre en evitación de sensibles desgracias.

—Copiamos de *Las Provincias* de Valencia:

«Nuestro estimado colega *La Veu de Catalunya* ha publicado un número extraordinario dedicado a Valencia, número que contiene gran cantidad de páginas y que es un reflejo de la vida valenciana en todos sus aspectos. Inserta dos interesantísimas intervius con los señores presidente de la Diputación y el alcalde de Valencia; extensas informaciones comerciales, agrícolas e industriales y artículos literarios de Durán, Tortajada, López Chavarri, Calvo Acacio, Pascual Aseus, Valentín del Campo, Llorente y Falcó, Almela y Vives, Adolfo Pizcueta, Francisco Caballero, José María Bayarri, Daniel Martínez Navarro y Castells, Carles Salvador y algunos más.

Para fines de este mes tenemos noticia del proyecto de publicación de un número gráfico extraordinario dedicado a Castellón sobre sus aspectos cultural, agrícola, industrial que pondrá de relieve el estado de prosperidad y evolución de esta capital.

Prestigiosas signaturas de esta colaboración en el indicado número con temas de actualidad.

—No olviden los castellonenses que vayan a Barcelona, que la Pensión de Vicente Añols, continúa establecida en la calle de Lancaster, 8 principal, de la que regresan muy satisfechos los que allí se hospedan.

—Medias de seda de todas las calidades y precios en hilo, seda artificial y natural, con cuchilla calada o talón piramidal

Almacenes «Cazador»

Colón, 76 Alloza, 109

Zotal

El que se vende a granel y en botellas es falsificado

Oiga la moderna Radio-gramola SILVER

Silver Radio

Soberbia presentación

Amplificadores SILVER

para cine sonoro. Fidelidad de sonido, máxima garantía

Radio-receptores Silver

Audición asombrosa

Potencia de maravilla

Productos radiotelefónicos **Vivomir**

Unico representante en Castellón y su provincia

ERNESTO NEBOT

Plaza del Rey, 4—CASTELLON

Para los niños

Para los adultos

Para los ancianos

Es el mejor laxante.
El mejor purgante.
El más agradable.
El más cómodo.
El más económico.

Tabletas CASTELLO

Farmacia de Juan Antonio Castelló, P. del Rey D. Jaime, número 1.—Castellón.

TERCIANAS

Si teneis paludismo, TERCIANAS, cuartanas, fiebres intermitentes en general, tomad la «ANTIMALARINA SERRANO»(nombre registrado). Sus resultados son tan eficaces que no ha habido un solo caso que haya resistido a su tratamiento.

Para el paludismo de los niños pedid ANTIMALARINA en papeles, para niños, de sabo agradabilísimo.

De venta en la Farmacia del mismo, Mayor, 5.—Castellón.

Pida siempre

Smoking

El papel de fumar que ha sido mejor acogido por los fumadores competentes

—Los calcetines «MOLFORT'S» no son eternos, pero casi, casi....

Almacenes Cazador

Colón, 76 Alloza, 109

¿Usted necesita un tónico reconstituyente?

Si ensaya el Jarabe de Hipofosfitos Compuestos de Castelló, le dará un magnífico resultado.

Farmacia de Juan Antonio Castelló.—Plaza del Rey Don Jaime, número 1.—Castellón.

Ecos de Sociedad

De regreso

De Benasal a Tortosa ha regresado el presidente de la Asociación de la Prensa de dicha ciudad, señor Maestre y Noé

De París a Burriana, nuestro buen amigo, don Ramón Mingarro Llopis.

Veraneando

Ultimamente han marchado para para pasar lo que resta de verano:

A Alhama de Aragón, el Delegado de Hacienda don Críspulo José Santos García, con su distinguida esposa.

De Vinaroz al balneario de Cardó, el exdiputado provincial don Juan Ribera Gonel, con su encantadora hija.

De Roquetas al Santuario de Nuestra Señora de la Vallivana, don Jaime Arnal.

Del mismo punto a Vinaroz, don Juan Jardi.

A Lucena, don Ricardo Gaya y el redactor jefe del HERALDO Paco Vilarroig.

El Capitán general de Valencia.

El próximo lunes es esperado en Benasal con su distinguida familia, para pasar una temporada en el Balneario de Fuente en Segures, el Capitán general de Valencia, señor Pin Ruano.

El ingeniero Valmaña

Ha llegado a Castellón, procedente de Barcelona, el ingeniero de caminos don Carlos Valmaña, acompañado de su esposa e hijos.

Bien venidos.

El teniente fiscal

Terminada la licencia que disfrutaba se ha reintegrado a su cargo de la Fiscalía de esta Audiencia, el culto teniente fiscal, don Julio Fernández Divar.

Sánchez Ocaña

Hemos tenido el gusto de saludar al ilustre redactor-jefe de *A B C* y exdiputado a Cortes por Albocácer, don Francisco Sánchez Ocaña, querido amigo nuestro, que va a pasar unos días en esta capital, huesped del abogado y exalcalde, don Norberto Ferrer.

Sansón Carrasco

Ayer llegó de Barcelona y Madrid nuestro querido compañero Carlos Gamón «Sansón Carrasco», que pasará en Castellón una larga temporada dedicado a la misión que le ha confiado la importante casa «Editorial Rivadeneyra».

Bien venido y que sea lo más larga posible su estancia entre nosotros.

El P. Rodés

Ha marchado al extranjero, el Director del Observatorio del Ebro, Rdo. P. Luis Rodés, S. J.

El objeto de este viaje es asistir a dos Congresos Internacionales, el primero de los cuales, organizado por la Sociedad Astronómica Alemana, debe tener lugar en la capital de Hungría y el segundo, promovido por la Unión Internacional de Geodesia y Geofísica, se celebrará en Stokolmo los días 15 al 23 del presente mes de Agosto.

El P. Rodés se propone realizar todos estos viajes en avión, siendo la primera etapa del de Budapest, el trayecto Barcelona-Ginebra.

Don Joaquín Cuartiella

De paso para el Norte hemos tenido el gusto de saludar a este buen amigo nuestro, que ha estado breves horas en Castellón.

A Burriana

De Inglaterra y para pasar una temporadita entre sus familiares, se encuentra en Burriana nuestro excelente amigo, don Vicente Planelles Granell.

Capítulo de enfermos

Ha empeorado hasta el punto de temerse un funesto desenlace, la señorita Carmencita Llistar.

Hacemos votos porque Dios conceda la curación de la paciente.

En el Gobierno Civil

¿Hácia la solución?

Esta mañana nos ha manifestado el gobernador civil interino señor Escartín, que para esta tarde a las ocho había convocado a su despacho a los obreros y patronos albañiles, para ver de solucionar la huelga.

Agregó el señor Escartín que había rogado a patronos y obreros que concurrieran con amplios poderes a fin de no dilatar el asunto.

En el Ayuntamiento

Más adhesiones.

El Sindicato de Policía Rural y la Sociedad Comercio Frutero, también se han pronunciado en favor del empréstito proyectado por el Ayuntamiento.

En el Grao.

Los tenientes de alcalde señores Peláez y Campos, con el arquitecto municipal señor Maristany, han estado esta mañana en el caserío marítimo, viendo los terrenos pantanosos, que son un foco de infección, situados detrás de la iglesia.

La idea que se tiene es la de vender a parcelas dichos terrenos, saneándolos y dar facilidades para la edificación sobre los mismos.

Salón Goya

El lugar más fresco de Castellón

PARA HOY

A las 9'30 En la terraza

2 PELICULAS, 2

El rastro del lobo

Por Dinamita

—Y—

El desierto de la sed

Por John Gilbert

Precios económicos

Butaca, 0'50-General, 0'25

Diputación provincial

Comisión provincial.

El próximo lunes a las seis de la tarde celebrará sesión ordinaria la Comisión provincial.

Posesión.

Ha tomado posesión del cargo de mecánico de los lavaderos del Hospital provincial Pedro Sánchez Galves, cesando en el mismo José Capdevila.

Dimisión.

A petición propia, han dejado de prestar servicio los enfermeros del Hospital Vicente Castelló y Salvador Ramos.

Cámara oficial de la Propiedad Urbana de esta provincia

Nota de interés para los propietarios urbanos de la Ronda del Mijares.

La Alcaldía de esta capital ha dirigida a esta Corporación el siguiente comunicado:

«Una comisión de vecinos de la Ronda del Mijares de esta ciudad, se ha entrevistado con esta Alcaldía, en demanda, de que en las cuotas que tienen que satisfacer por Contribuciones especiales de mejora en el pavimentado de dicha vía pública, se tenga no solo en cuenta la rebaja obtenida en la subasta de las obras del referido pavimentado sino también otras factibles bonificaciones.

Y como quiera que esta Alcaldía en reunión ha tiempo tenida con una Comisión integrada por representantes de esa Cámara de la Propiedad Urbana y vecinos de la mencionada Ronda, manifestó que el Ayuntamiento de mi presidencia vería con sumo gusto poder atender cuanto en idéntico sentido se interesaba, participo hoy a usted mi complacencia en comunicarle que las cuotas que en un principio figuraban con carácter provisional, ha sido rectificada en cuanto a errores sufridos sobre extensión lineal de fachadas de dichos inmuebles, y prorroteada bonificación a cada propietario por la diferencia entre el tipo de subasta y adjudicación.

Lo que es muy grato trasladar a esa entidad, para que como organismo defensor de cuanto afecta a la propiedad urbana, haga llegar dichas rectificaciones a los señores asociados que con las mismas puedan tener relación.»

En la Secretaría de esta Corporación, se facilitará al propietario que lo desee, nota del importe de la cuota liquidada con carácter difinitivo por el Excmo. Ayuntamiento.

Sucesos del día

CASTELLON

Por inmoral

En las inmediaciones del paseo de Ribalta y por cometer actos inmorales ha sido denunciado pasando de quincena a la cárcel José González Díaz, de 30 años, natural de Gijón.

Este individuo procedía ahora de Barcelona.

SEGO BE

Detención de un sujeto por amenazas a la autoridad

La guardia civil de este puesto recibió del alcalde de Vall de Almonacid, un oficio reclamando el auxilio de la fuerza para proceder a la detención del vecino de Algimia de Almonacid, Joaquín Calvo Calvo, por insulto y amenazas a las autoridades locales.

Seguidamente salió para el primer pueblo y de las gestiones practicadas por esta fuerza dieron por resultado la detención del Joaquín Calvo, en una finca que posee en la partida de la «Huerta mayor» del término de Vall de Uxó, de 65 años de edad, encontrando en las inmediaciones donde se hallaba y dentro de un panizo contiguo a su finca, una escopeta, cuya arma reconoció como suya, manifestando que carecía de la correspondiente licencia y que solo la tenía con el fin de hacer miedo a todos los vecinos del pueblo de Vall de Uxó.

En virtud de lo expuesto y comprobado ser ciertos los insultos y amenazas a la autoridad.

Ha sido detenido y juntamente con el arma de referencia puesto a disposición del señor juez municipal.

AYODAR

Incendio y detención del autor

La guardia civil del puesto de Fanzara, tuvo noticia de que en la partida Fuente Ramón, del pueblo de Ayódar, se había producido un incendio en varias fincas particulares quemándose una extensión de 12 a 14 hectáreas de terreno leña bajas y unos dos pimpollos de pino, propagándose más tarde al monte del pueblo de Villamalur, donde quedó localizado a las nueve de la mañana de ayer, por la intervención de los vecinos de dicho pueblo y los de Torralba del Pinar.

Los daños causados son de gran consideración sin que de momento pueda apreciarse su importe y no tuviendo que lamentar desgracias personsles.

De las gestiones hechas por la guardia civil dieron por resultado la detención del vecino de Ayódar Francisco Salvador Monzonis, de 35 años de edad, que de un principio negó toda participación, pero por las varias centradicciones que incurrió a un hábil interrogatorio, se confesó autor del referido incendio, manifestando lo había hecho con el fin de hacer sitio para sacar la leña que había comprado.

Día Religioso

Santos de mañana

Santos Lorenzo, diácono y mártir; Deusdédit, confesor; Asteria, Bassa, Paula, Agatónica, vírgenes y mártires.

El Oficio y la Misa son de San Lorenzo, con rito doble de segunda clase, octava simple y color rojo.

Día Civil

NACIMIENTOS

Antonio Salvá Vilarroig, Ronda Mijares, 202.

Dolores Ibáñez Montañés, Extramuros Sur (Grao).

Vicente Moragrega Vilallave, Avenida Lucena, 4.

DEFUNCIONES

Carmen Bacas Valls, 3 años, Churruca, 36 (Grao).

MATRIMONIOS

Vicente Pérez Sanz con Teresa Torres Nebot.

Sastrería S. Bernat

San Bartolomé, 47.—Burriana

Necesito buen oficial, chalequera y pantalonera

TRABAJO SEGUIDO

Revolución EN EL HOGAR:

Chermá y Braulio

presenta a la venta, la última palabra de hornillos a gasolina, sin miedo a explosión

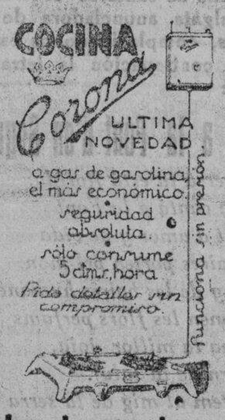

Punto de venta en la ferretería «EL LEÓN»

COLÓN, 23. — CASTELLÓN

EL GRAN BARATO

JOAQUÍN TÁRREGA

González Chermá, 23.-CASTELLÓN

No basta anunciar que se vende barato, hay que demostrarlo

Esta casa durante todo el mes de Agosto gran rebaja de precios en todos los artículos de la presente temporada.

Conocedores de que las Señoras creen lo que ven y no lo que les dicen (ofrecemos muestras) de todos os artículos para que viéndolo se convenzan de la baratura y buena calidad de sus artículos.

Crespones Creps-satín, Georgettes, se liquidan a cualquier precio

Nuestro popular crespón Manila	de 10 pesetas	a	4'95
» famoso Crespón «EL BARATO»	de 6 »	a	2'50
El Creps-satín	de 10 »	a	5'75
El Georgette	de 10 »	a	5'75
El Toile sole	de 6 »	a	3'50
Seda cruda	de 6 »	a	3'25
Crespones estampados, gran colección,		a	2'50

Grandiosa rebaja de precios en todos los artículos

MOTO-BOMBAS

para toda clase de líquidos centrífugas y autoaspirantes

ANTES DE PEDIR-CONSULTE A SU PROVEEDOR!

M.E.C.D. 2016

SUSCRIPCIÓN 2 pesetas al mes

HERALDO DE CASTELLON

NÚM. SUELTO 10 CÉNTIMOS

En la cumbre de éxitos memorables encuentra un lugar preferente. Es el camión de mayor rodaje. (El soberano de los transportes)

Unic

E. DAVALOS MASIP. - CASTELLÓN - G. CHERMA, 60

culto cronista y presidente de la Asociación de la Prensa de Tortosa, don Francisco Maestre y Noé, con música del competente maestro de la laureada banda de Benasal don R. Vives, que será cantado con toda solemnidad por toda la colonia y prestigiosos elementos del pueblo, bajo la experta batuta del repetido maestro. Imposición de una corbata a la laureada banda que a tan elevado nivel a colocado el divino arte en las alturas de la sierra, baile infantil de trajes, diversidad de cucañas y concursos humorísticos, sin faltar la elevación de arerostatos, suntuosa verbena en la terreza del hotel, diversidad de tracas y fuegos de artificio, reparto de limosnas a lo pobres de Benasal y juegos florales cuya convocatoria publicamos a continuación.

Juegos florales

Cartel de convocatoria

Por el presente se invita a los trovadores para que con su humorismo y rídmicas cadencias acudan a desarrollar los temas y a disputarse los premios que se ofrecen.

Flor natural

Se adjudicará a la mejor poesía dedicada a la mujer romántica.

TEMA I

Invocación poética a San Liborio. Premio de la Comisión organizadora.

TEMA II

Soneto a la Fuente de En-Segures. Premio del M. I. Ayuntamiento de Benasal.

TEMA III

La radio-manía. Al mejor romance que la describe. Premio de la colonia veraniega.

TEMA IV

Poesía narrativa de la vida social en la Fuente de En-Segures durante la época estival. Premio de don Fernando Gasset.

TEMA V

Canto de glorificación al vaso en la Fuente de En-Segures. Premio de don Salvador Izquierdo.

TEMA VI

Poesía de tema libre. Premio del dueño del Hotel Fuente-En-Segures.

CONDICIONES

Los trabajos se dirigirán hasta el día 14 del presente mes al secretario del Jurado, Pabellón número 13, todas las composiciones han de ser inéditas, escritas con claridad e ir acompañadas de un sobre cerrado en el que se consigne el nombre del autor.

Oportunamente publicaremos los nombres de los señores que constituirán el Jurado, del mantenedor y de la Reina y su corte de honor.

Activamente se está ensayando el Himno que como antes indicábamos ha de cantarse al terminar la cabalgata anunciadora de los festejos, complaciéndonos expresar a continuación la letra del mismo:

Himne a la Font d'en Segures

La serra ja està florida;
veniu a cantá a la Font
un cant d'amor y de vida
que'ls aires porten pel mon.
Lluny de les boires humanes
mos donen les flors perfums
i l'aigua la millor joia,
lo retorn de la salut.
Cantem al mig de la serra
la puresa virginal
de la font miraculosa.
aont s'estrellen tans de mals.
Camtem a plé pulmó les mara-
[velles
del'aigua no vensuda per cap mes,
que naix de les entranyes de la
[serra
tan fresca com lo glaç dels Piri-
[neus.
La serra ja està florida;
veniu a cantá a la Font
un cant d'amor i de vida
que'ls aires porten pel mon.

Francisco Mestre i Noé.

Font d'en Segures 3 d'Agost de 1930.

Las distinguidas señoritas que integran esta Colonia, no dan un momento de reposo preparando el adorno de la gran terraza del Hotel, pintoresco y espacioso escenario donde han de celebrarse todos los festejos anunciados, bajo la dirección del veterano presidente de la Comisión don Manuel Cano y miembro de la misma don Elías Prades Blasco, que con los demás elementos directivos comparten su difícil labor al objeto de dar este año el mayor explendor y suntuosidad posible a las fiestas de este pintoresco y delicioso paraje.

El mejor Purgante AGUAS de CARABAÑA Antibiliosas Depurativas Antiherpèticas

Jabón de Sales de Carabaña

MEDICINAL Y DE TOCADOR.-EL MEJOR PARA LAS AFECCIONES DE LA PIEL

Pastilla pequeña, 0'80. Grande 1'25 Pedidos: Hijos de R. Chávarri. Lealtad, 12.-MADRID De venta en perfumerías y droguerías

201

Pregunte usted hoy mismo en

La Senyera, Colón, 42

VICHY CATALAN

AGUA MINERAL NATURAL, ALCALINA, BICARBONATADA SÓDICA

Muy eficaz para el reuma, diabetes y afecciones del ESTÓMAGO, HIGADO y BAZO. Excelente para la mesa. Preservativa de enfermedades infecciosas, por emerger del manantial a 60 grados de temperatura y estar por lo tanto libre de microbios

DE VENTA EN LAS PRINCIPALES FARMACIAS Y DROGUERÍAS

Administración: Rambla de las Flores, 18, entresuelo.—Barcelona

En Valencia

Se traspasa Establecimiento

de Vinos, Aceites y Comestibles, situado cerca del mercado Central con buena clientela, venta diaria y buen porvenir, con vivienda y alquiler módico, por ausentarse el dueño.

Prima de traspaso, 5.500 pesetas

Razón, Juan Sañaber, calle Samaniego, 14-2.º—VALENCIA

BALNEARIO

La Puda de Monserrat

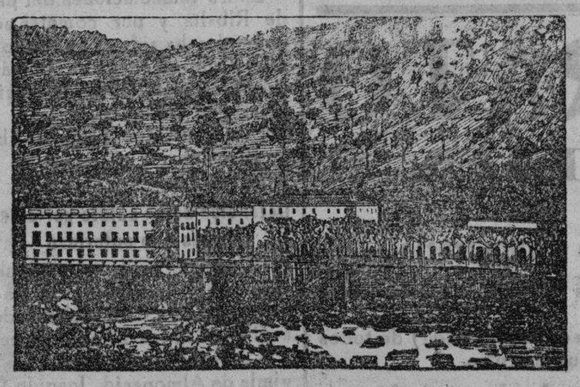

Una hora de Barcelona—Tratamiento hidro-mineral
Vaporarios azoados sulfurosos
Incomparables aguas sulfurado-sódicas azoadas, radio-activas
15 JUNIO A 15 OCTUBRE
Afecciones herpéticas, Piel, Artritismo, Reuma, Avariesis, Escrófula, etc.
Bronquitis, Asma, Catarros crónicos, (Vías respiratorias) y por grupo etc.
Viaje: Línea (Barcelona, Martorell y Manresa)
Billete Apeadero La Puda
PENSIÓN HOTEL DE 13 a 21 PESETAS
Información: Administración Balneario, Teléf. 507 Olesa

Enfermos Desesperados,

no desalentad!....

El maravilloso método de curación POR MEDIO DE PLANTAS descubierto por el Abate Hamon

LAS 20 CURAS VEGETALES DEL ABATE HAMON

curan radicalmente, porque son absolutamente vegetales. No exigen un régimen especial de alimentación, porque no requieren la alteración de ninguna función del organismo para que su acción sea eficaz. Ejercen una enérgica depuración y renovación orgánica, restableciendo el equilibrio de la salud. Son tan eficaces como inofensivas.

ENFERMEDADES QUE CURAN

Cura Núm. 1. — Diabetes.
Cura Núm. 2. — Albuminuria nefrítis.
Cura Núm. 3. — Reuma, gota, ciática, artritismo.
Cura Núm. 4. — Anemia, accidentes de la edad crítica y de la pubertad.
Cura Núm. 5. — Expulsión de la tenia.
Cura Núm. 6. — Nervios, epilepsia, neurastenia.
Cura Núm. 7. — Tos ferina.
Cura Núm. 8. — Reglas dolorosas, supresión de las reglas.
Cura Núm. 9. — Lombrices.
Cura Núm. 10. — Diarrea, enteritis, colerina, enfermedades de los intestinos.
Cura Núm. 11. — Obesidad, parálisis, papera, arterioesclerosis.
Cura Núm. 12. — Granos, herpes, vicios de la sangre.
Cura Núm. 13. — Estómago (enfermedades del).
Cura Núm. 14. — Hemorroides, varices, congestiones, flebitis, hemorragias.
Cura Núm. 15. — Tuberculosis, bronquitis, enfisema, tos, asma, catarro.
Cura Núm. 16. — Corazón, hígado, riñones, cólicos hepáticos, hidropesía.
Cura Núm. 17. — Estreñimiento.
Cura Núm. 18. — Ulceras del estómago.
Cura Núm. 19. — Ulceras varicosas, eczemas, llagas peligrosas.
Cura Núm. 20. — Cura de estación. Febricura. — Paludismo, fiebres.

GRATIS Pida con este vale, mandándolo como impresos a Laboratorios Botánicos, Ronda Universidad, 6, Barcelona, o Peligros, 9, Madrid, el libro GRATUITO «La Medicina Vegetal», que enseña la manera de curar las enfermedades por medio de plantas.

Nombre _____
Calle _____
Población _____ Prov. _____

Nuevos ejemplos de las numerosas cartas que recibimos todos los días demostrando su eficacia:

Desde hace más de dos años que venía padeciendo una anemia terrible y por más que he probado todos los remedios imaginables, ninguno ha dado el más mínimo resultado positivo, hasta que en octubre ppdo. me decidí a probar su Cura núm. 4 y quedé maravillada de su resultado: en menos de veinte días de llevarla usando, he quedado completamente curada.

También mi hermano, que padecía bastante del estómago a consecuencia de una operación quirúrgica que se hizo, en unos veinte días que usó la cura apropiada para ello, ha quedado completamente restablecido, digeriendo bien toda clase de alimentos, cosa que antes no podía hacer. LOLA LÓPEZ, Teja, 38, Fuente la Higuera (Valencia).

...Mi querida madre estaba desahuciada de los médicos y casi siempre en cama; ya puede hacer todo lo de casa con la Cura núm. 16. Además, he recomendado las Curas núms. 1, 2, 14, 15, 12, todas con resultado satisfactorio. S. PÉREZ GARCÍA, Azucarera, Arucas (Canarias)

Creo no dí a Vdes., a su debido tiempo, las gracias por su envío de una caja n.º 7, para combatir la Tos ferina de mi hija ta de 3 años, que con la mitad de su contenido se curó, después de tener dos Sres. Médicos dos meses, sin poder extirpar tan fuertes ataques, que hasta sangre le producían, cuando empezó a tomar estas tisanas que le curaron en 15 días. E. BAHILLO, Atarazanas, 10. Santander.

«Esta es la gran medicación que el Creador ha puesto a nuestro alcance; no busquemos otra. Dios ha puesto en la Naturaleza todo lo que necesitamos para alimentarnos, para vestirnos, para CURARNOS». — Monseñor Kneip.

NADA MAS QUE PLANTAS ESCOGIDAS ESPECIALMENTE PARA CADA ENFERMEDAD

Venta en Castellón: Droguería Fayos, G. Chermá, 84

Lejía líquida higiénica "AMAZONA"

MARCA REGISTRADA

La más pura y que mejor deja la ropa, sin deteriorarla lo más mínimo

SEÑORA: para tener su ropa blanca, lustrada y completamente desinfectada, pida en todos los establecimientos del ramo, lejía embotellada marca "La amazona"

La lejía marca «LA AMAZONA» está fabricada con sal sosa Solvay y cloruro de cal. Nada de cáustica, sal común y otros ingredientes que perjudican la piel y estropean la ropa

Odeon

El desfile del amor
El país de los tontos
La Rosa del Azafrán
La canción del día
La Picarona
A las tres de la mañana
Casados en Hollywood
Río-Rita.
Broadway
Orquesta del Carolina Club
Eres la novia ideal.
Esperando la felicidad
Los gnomos de un reloj

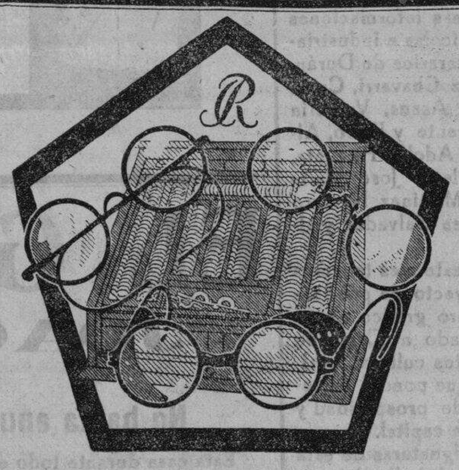

R. CARO

Casa especializada en artículos de

OPTICA

Gran stock en cristales de todas clases

(Todas las recetas de los señores médicos se despachan en el acto)

RELOJERÍA

González Chermá, 56.-Castellón

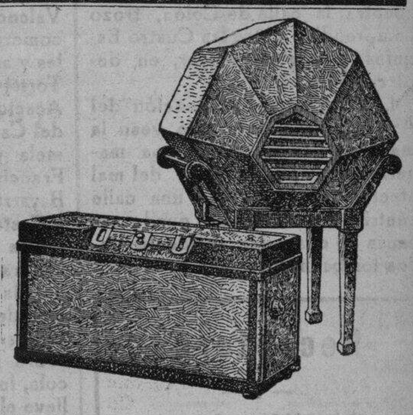

PHILIPS

El insuperable receptor de fama mundial que ha obtenido el trofeo ofrecido por «Las Noticias» de Barcelona en un plebiscito popular

Oirlo es adquirirlo

M.E.C.D. 2016