INFORMACIONES GRAFICAS

DIARIO DE LA MARINA

DOMINGO 14 DE NOVIEMBRE DE 1926

Año XCIII— No. 265
HABANA

ANIVERSARIO DE UN REGIMIENTO

El Rey Gustavo V de Suecia al frente del regimiento Svea Bodyguard, creado hace 400 años y cuyo aniversario se celebra este año en Estokolmo.

MINEROS SALVADOS

Algunos de los cuarenta y tres mineros de Ironwood, Michigan, que permanecieron sepultados cinco días en las profundidades de la tierra, en el momento de salir a la luz.

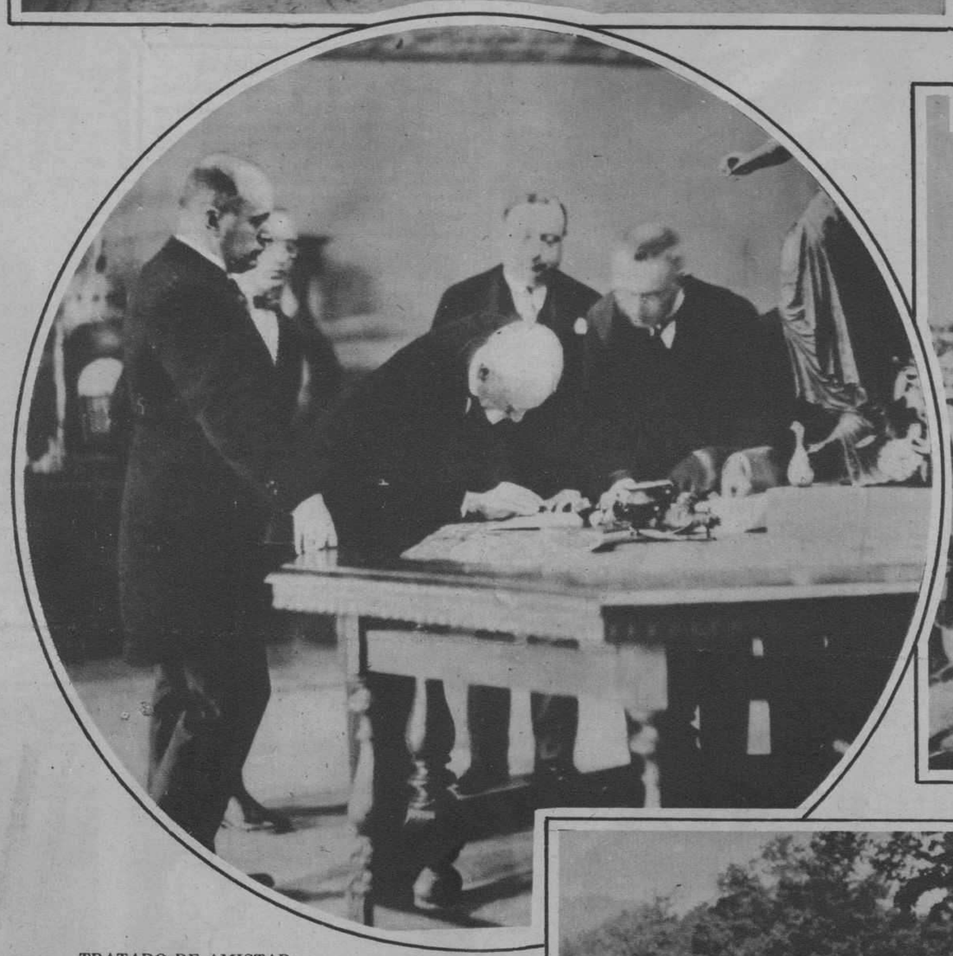

TRATADO DE AMISTAD

El general Averscu, en representación del reino de Rumania, firmando el Tratado de Amistad celebrado con Italia, en presencia de Mussolini.

UN REY POPULAR

El Rey Soltero de los Balcanes, el Rey Boris de Bulgaria, llevado en hombros por los cadetes de la Academia Militar de Sofía al recibir estos sus nombramientos en el ejército.

ANIVERSARIO DE UN SANTO

Procesión en las montañas de Umbría, en la que se conduce la túnic usada por San Francisco de Asís.

UN PRINCIPE DE ORIENTE

El Príncipe Feisal, hijo del Rey de Hedjaz, a su llegada a la estación de Paddington, en Londres, donde le aclamaron sus numerosos compatriotas que fueron a recibirle.

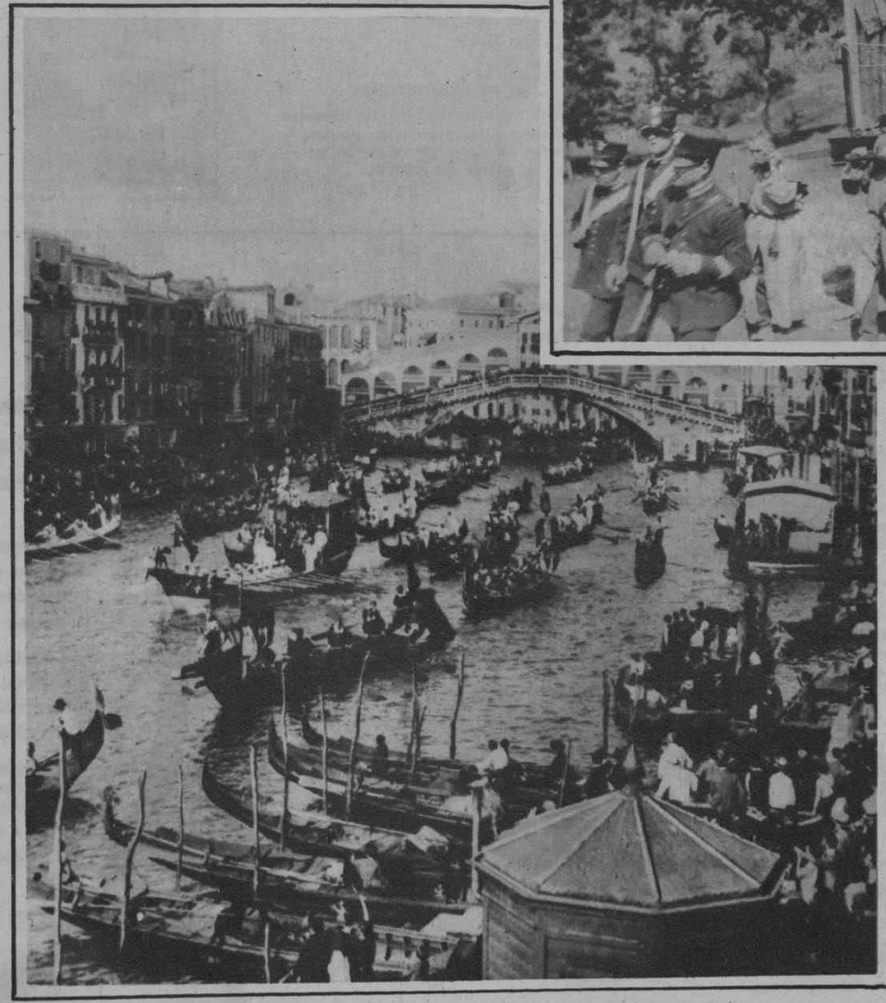

FESTIVAL EN VENECIA

Aspecto del Gran Canal en Venecia con motivo de las maravillosas regatas de góndolas que allí se celebran anualmente. En el fondo se ve el "Puente de los Suspiros".

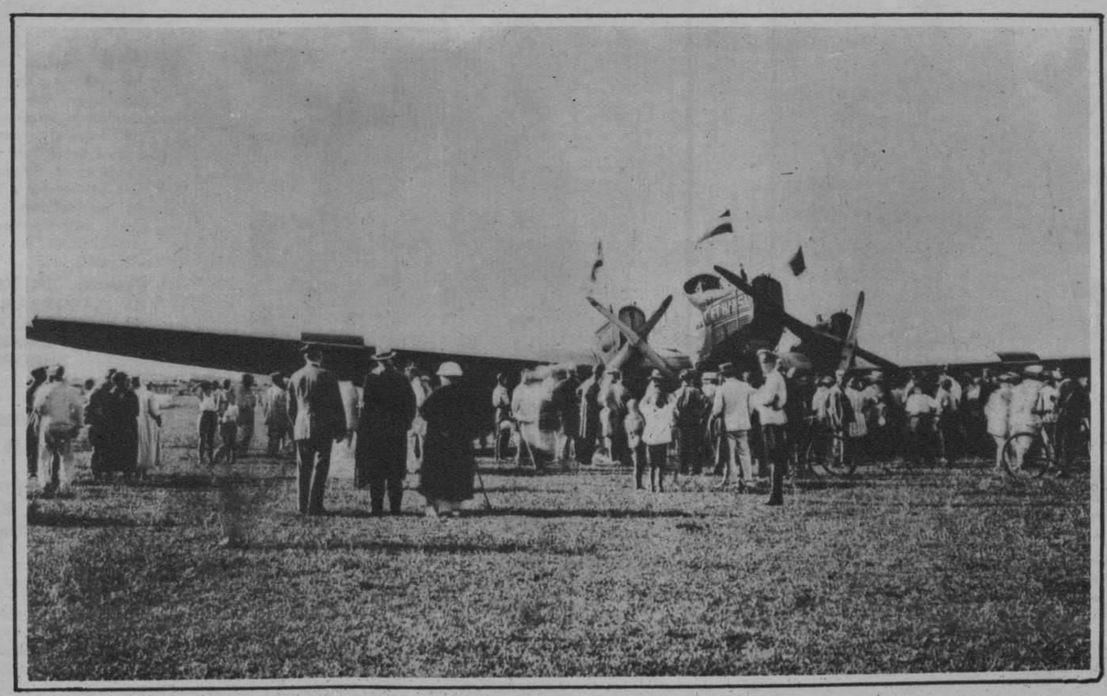

LA CONQUISTA DEL AIRE

Aeroplanos alemanes, de pasajeros, en Harbin, Mandchuria, que van a hacer el vuelo desde Pekín a Berlín, inaugurando así un servicio regular de pasajeros entre Europa y el Oriente.

M.E.C.D. 2016

CREMA de Miel y Almendras HINDS

Después de afeitarse

Lo que era un lujo es ahora una necesidad.

Cuando la cara no puede ni tocarse por lo sensible que ha quedado, un ligero masaje con Crema Hinds la refresca, calma la irritación y deja el cutis suave, firme y flexible. La Crema Hinds es un magnífico vigorizador de la tez y su uso constante ayuda a conservar la apariencia de pulcritud tan apreciada en la sociedad.

Se vende en frascos de dos tamaños, pequeño y grande, dondequiera que venden artículos de tocador.

Use la CREMA HINDS — *Suavice el cutis* — lo vigoriza — lo protege — lo acalara — lo blanquea — lo limpia — lo sana

Para la cara — el cuello — los brazos — las manos

Botella de Muestra Gratis

Mártires de las

Canas

¡Oid mi historia!

SIENDO imposible relatarla en estas cortas líneas, le ruego pedirme la botella de muestra gratuita, para hacer Ud. la prueba en un bucle.

Le demostrará lo que obtuve para las personas prematuramente encanecidas, al perfeccionar mi Restaurador. Gracias a este recuperé pronto el color natural de mi cabellera.

La simple prueba en un bucle, revela lo sencillo de su aplicación y lo maravilloso de sus resultados. Mi Restaurador es claro, incoloro y contiene mucho agua. No tiene nada que debe lavarse con el agua.

Envíeme Ud. el cupón adjunto, para recibir sin tardanza el equipo completo de muestra gratuito, con el cual le enviaré los detalles de mi sorprendente historia y de lo que significa para usted.

Envíeme la muestra gratis que ofrece.

Nombre _____

Dirección _____

Ciudad _____

A Droguería de Johnson Apartado 750. Habana.

Una Verdadera Necesidad para la Higiene Femenina

Imprescindible para la mujer moderna que aprecia pulcritud y comodidad.

KOTEX

Absorben — Deodorizan

Pídalas por su nombre en las tiendas, farmacias etc.

Escriba al Dr. G. H. Williamson, 51 Chambers Street, New York (E. U. A.) pidiendo un valioso e interesante librito sobre la Higiene Femenina.

MANIOBRAS MILITARES

Maniobras efectuadas en Aldershot, Inglaterra, durante la noche. La fotografía representa ametralladoras en acecho.

UN ASCETA AMERICANO

James Brandon, que se ha desposeído de todas sus riquezas para convertirse en un asceta, en Poona, India. Mr. Brandon que estudió medicina en Jacksonville, ha adoptado el nuevo género de vida espiritual a consecuencia de un sueño en el que cree como inspiración divina.

EL REGIDOR DE LA UNIVERSIDAD DE COLUMBIA

El Dr. Nicholas Murray Butler, al cumplir 25 años como Presidente de la Universidad. De 5.134 estudiantes inscritos cuando el Dr. Murray se hizo cargo de su puesto, existen hoy 33.750 alumnos residentes y 7.162 no residentes.

CELEBRACION DE UN JUBILEO

El Rev. Hermano Edmundo, de la Catedral de San Patricio, de Nueva York, ha celebrado sus bodas de oro con la Iglesia, habiendo asistido el Cardenal Hayes a las ceremonias solemnísimas celebradas con este motivo.

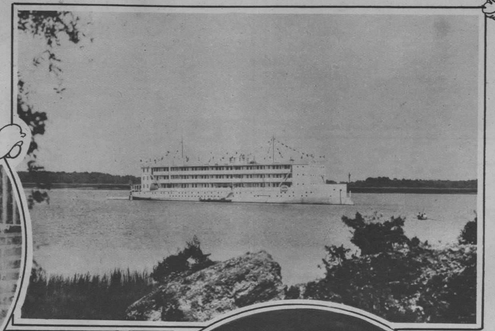

UN HOTEL FLOTANTE

El antiguo barco de guerra de la Marina de los Estados Unidos, "Amphitrite", convertido en un lujoso hotel y destinado a hacer el recorrido de Nueva York a Long Island Sound.

EMINENTE DIPLOMATICO

Mr. Jacob Gould Schurman, Embajador Extraordinario de los Estados Unidos en Alemania, que de regreso a su país se ha entrevistado con el Presidente Coolidge.

EL POLICIA "BLINDADO"

Casco y coraza, estilo siglo XX, que se exhibe en la Exposición Internacional de Policías, celebrada en Berlín, para la protección de aquellos.

VISITA DE CORTESIA

Martina de la Cruz, de 51 años y Juan de la Cruz, de 49, dos enanos filipinos que viajan con un circo ambulante, han visitado al Presidente Coolidge, para presentar sus respetos.

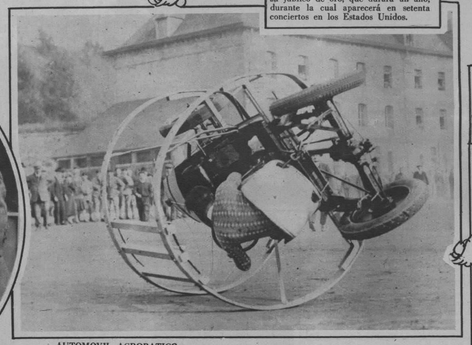

AUTOMOVIL ACROBATICO

Andrés Mercie, con su Peugeot de cinco caballos, en un "looping—the—loop", a sesenta kilómetros por hora. El coche va encerrado en un marco de acero y cuando va a gran velocidad se da freno a las ruedas delanteras, lo que hace dar al carro toda clase de vueltas extraordinarias. Mercie con sus acrobacias está llamando la atención en París.

CINCUENTA AÑOS CANTANDO

Mme. Schuman Heink, que empezó a cantar a los quince años, hace cincuenta, se prepara para una tournée en su jubileo de oro, que durará un año, durante la cual aparecerá en setenta conciertos en los Estados Unidos.

EL RINCON FAVORITO DE UN DRAMATURGO CELEBRE

El gran autor italiano Luigi Pirandello en el estudio de su casa de Roma, donde su imaginación ha dado vida a tanto personaje exótico y desconcertante.

NUEVA PROFESION

Una resolución reciente del Congreso Internacional de peluqueros, celebrado en París, ha dado entrada a las mujeres en el oficio de barbero.

GUERRA AL CUELLO ALMIDONADO

El escritor francés Romain Coolus, y el músico Charpentier autor de la ópera "Louise", han organizado una institución para combatir el uso del cuello almidonado.

VUELO SENSACIONAL

Francisco Perkins, de Brockton, Mass., que en la feria de dicha ciudad ha causado sensación al elevarse por los aires sostenido por la cuerda de una cometa gigantesca.

The Alamac Hotel EL HOTEL DE MODA

Predilecto de los Hispanos

71st Street and Broadway New York

ULTRA MODERNO

Con todas las últimas innovaciones del confort y de la elegancia. Junto a la Iglesia Católica del Bendito Sacramento. Veinte pisos. 600 habitaciones, separadas o conectadas, cada una de ellas con baño y ducha. Tres excepcionales restaurants.

CONGO ROOM y la Terraza en el piso vigésimo, dominando el igcomparable panorama de la ciudad

Precios al alcance de todos

Por meses, descuentos especiales

COCINA INSUPERABLE

EL HOTEL ALAMAC, predilecto de cuantos hispanos visitan Nueva York, y muy especialmente de cuantos procedera de Cuba, ha encomendado la Jefatura de sus servicios culinarios al renombrado cocinero español Señor José I. Díaz, tan conocido en la Habana, que se esmerará por ofrecer a nuestros clientes los más deliciosos platos al estilo criollo, alternándolos con los más exquisitos de la cocina moderna extranjera.

COMER EN EL ALAMAC ES SABOREAR LAS MAS SABROSAS COMIDAS CUBANAS, AMERICANAS O EUROPEAS

Sr. José I. Díaz
Jefe de las Cocinas del Hotel Alamac

Un hotel americano de primera con el "chic" hispano hoy de moda

DEPARTAMENTO HISPANO creado y dirigido por el SR. ANTONIO AGUERO

OFICINAS DEL DIARIO DE LA MARINA de la Habana

Lutz Ownership-Management
Harry Lutz, Gerente General

Cepillo Pro-phy-lac-tic

Llega a todas las partes de cada diente

LAS partículas de alimentos que se quedan en las hendiduras de los dientes fermentan y corroen el esmalte. Para evitar ésto, use el Pro-phy-lac-tic que es el cepillo que asea esas junturas.

Las superficies curvas del cepillo Pro-phy-lac-tic se amoldan a la boca. El corte de forma cónica de sus cerdas penetra a los intersticios de la dentadura. La parte larga de las cerdas facilita el aseo de las muelas y el lado posterior de los dientes.

Fabricado en tres tamaños: Adultos, jóvenes y bebes. Con cerda dura, mediana y blanda. Siempre se vende en su cajita amarilla. Fíjese que la palabra Pro-phy-lac-tic (separada por guiones) aparezca en la caja y en el cepillo.

Representante para Cuba: Adolfo Quintas, Trocadero No. 7, Habana

"Un diente limpio nunca se enferma"

436

LA Crema Dental Kolynos deja una exquisita sensación de limpieza en la boca y garganta que dura por varias horas después de su uso. Pero es más, destruye eficazmente millones de microbios dañinos que producen ácidos. Estos microbios, si no se les combate, destruyen el esmalte, que es la coraza protectora del diente, y causan dolor de muelas, la caries y la pérdida de la salud en general. La Crema Dental Kolynos disuelve la película y desaloja y elimina de la boca los restos de alimentos que quedan en ella después de las comidas. 58

CREMA DENTAL KOLYNOS

Una madre FELIZ es una madre SANA

NINGUNA madre puede ser feliz si ha quedado agobiada por los efectos del alumbramiento o por otros achaques derivados, que a veces sobrevienen después.

El Compuesto Vegetal de Lydia E. Pinkham la preparará a Ud. para la ruda prueba del alumbramiento, sirviéndole de tónico y manteniéndola fuerte.

Los dolores en la espalda que resultan del exceso de trabajo, los dolores mensuales con la menstruación y las jaquecas que por lo general los acompañan pueden desaparecer y quedar relegados al olvido si se toma el Compuesto Vegetal de Lydia E. Pinkham.

No más dolores

Tomé el Compuesto Vegetal de Lydia E. Pinkham para remediar los dolores que sentía al aproximarse los períodos menstruales. Antes había usado toda clase de remedios caseros, pero sin resultados, hasta que una amiga me aconsejó probar el Compuesto Vegetal.

Esperanza Rodríguez
Calle Capitán Correa
Casa No. 1 Cuarto No. 5
Ponce, Puerto Rico.

Compuesto Vegetal De Lydia E. Pinkham

LYDIA E. PINKHAM MEDICINE CO., LYNN, MASS.

H

Cómo Mantener Durante Todo el Día el Encanto Natural del Cutis

¿CÓMO remediaré el exceso de grasa o la extrema sequedad de mi epidermis?—se preguntan 83 de cada 100 mujeres.

Aquí encontrarán un tratamiento sencillo y eficaz para contrarrestar ya el exceso de grasa o ya la molesta sequedad de la piel y que, además, mantiene intactos durante todo el día los encantos naturales del cutis.

Una aplicación de Crème Elcaya por la mañana mantiene el rostro radiante durante todo el día. Puede aplicarse polvo o colorete sin temor. No hay temor a que la epidermis brille o se agriete. Retendrá su frescura matutina.

Permítanos Ud. que le enviemos gratis una muestra de Crème Elcaya y Cold Cream Elcaya, con nuestro folleto relativo al "tratamiento de belleza."

Mande Ud. este cupón y recibirá las muestras gratis.

Pida a IGNACIO SANCHEZ
Aj Cuba 31, Habana
Una muestra gratis de Crème Elcaya y Cold Cream Elcaya.

Nombre _____

Dirección _____

Ciudad _____ Estado _____

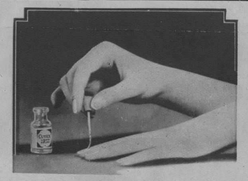

El Brillo Líquido

da a las uñas encantador y rosado lustre.

Y no necesita removedor aparte.

Este es el brillo líquido que posee todas las cualidades que deben caracterizar a un *buen* lustra-uñas.

Con él, las uñas permanecen durante días y días como si acabara de manicurárselas cuidadosamente. Cuando, si se usan otras preparaciones, las uñas aparecen despulidas o manchadas al cabo de poco tiempo, con el Brillo Líquido de Cutex se hace resaltar su límpido resplandor casi indefinidamente.

El Brillo Líquido Cutex se extiende sobre la uña uniforme y suavemente. Es fácil de aplicar porque el cepillito contiene lo suficiente para pulir una sola uña. Es del nuevo color de rosa de moda. El agua no lo empaña y ni se agrieta ni se desprende en los bordes.

Elimina la molestia de un removedor especial, porque basta una gota del Brillo mismo para quitar la capa anterior.

¡Con razón el Brillo Líquido de Cutex es más usado entre las damas que todos los demás lustra-uñas combinados!

Hay dos matices: rosa nacarado y rosa intenso. Se venden en todas las droguerías y perfumerías.

CUTEX

EL ESTUCHE de PRESENTACION vale ahora sólo 15 centavos

Llene Ud. el cupón adjunto y envíelo con 15 centavos en efectivo o sellos de correo y se le remitirá el Estuche de Presentación que contiene muestras del Eliminador de Cuticula Cutex, del Polvo de Pulir, del Brillo Líquido y de la Crema para Cuticula (Comfort) así como palillo y lija.

Envíe este cupón hoy mismo.

IGNACIO SANCHEZ-NORTHAM WARREN CORP.
Cuba 31, Habana, Cuba

Mando inclusos, en efectivo o en sellos de correo, 15 centavos para el Estuche de Presentación que contiene Cutex suficiente para seis manicuras.

Nombre _____

Dirección _____
(o Apartado postal)

Ciudad _____ Provincia _____

M.E.C.D. 2016

NUEVO ARTISTA CINEMATOGRAFICO

Bert De Baun, prisionero de Pancho Villa, guía de la Expedición Punitiva de Pershing en Méjico, ex-capitan y revolucionario, que ha ingresado en los ejércitos de Hollywood, y que entre otras peculiaridades tiene la de hacer bailar a su caballo a los sones del acordeón.

SUSANNE LENGLEN

La famosa jugadora de tennis, en uno de sus momentos más elegantes, preparándose para la tournée que habrá de hacer por los Estados Unidos, y en la que jugará con la notable tennista americana Miss Brown.

LA ULTIMA MODA DE PARIS

Precioso abrigo de brocado verde y oro adornado con ricas pieles, que Susana Lenglen trae de París como la última expresión de la elegancia.

EFECTOS DEL HURACAN

Fotografía de los destrozos ocasionados en Pensacola, Florida, por el terrible huracán que asoló esa hermosa región.

LOS ESTADOS UNIDOS EN FILIPINAS

El Coronel Carmi A. Thompson, comisionado por el Presidente Coolidge para estudiar las condiciones económicas y políticas de las Filipinas, aparece en la fotografía rodeado de un grupo de niños, en Capiz, cerca de Manila.

UN EXAMEN DIFICIL

Muchachas inglesas, en el Hotel Picadilly de Londres, aspirantes al título de la muchacha más bella de Inglaterra, siendo examinadas por los jueces.

ART GRAVURE CORPORATION, NEW YORK, CHICAGO AND CLEVELAND

M.E.C.D. 2016