INFORMACIONES GRAFICAS

DIARIO DE LA MARINA

DOMINGO 30 DE MAYO DE 1926

Año XCIII— No. 241
HABANA

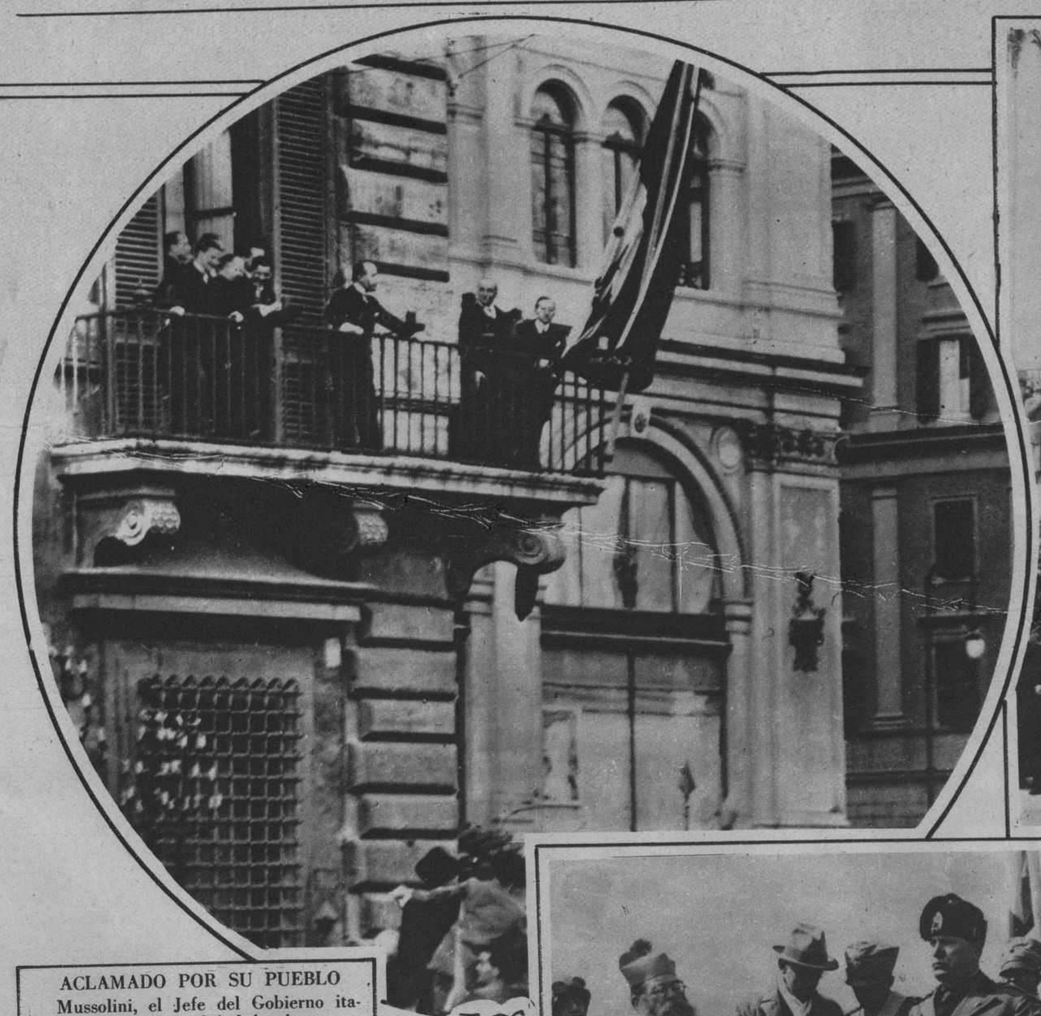

ACLAMADO POR SU PUEBLO
Mussolini, el Jefe del Gobierno italiano asomándose al balcón de su palacio en Roma, después de haber sufrido el atentado criminal que estuvo a punto de hacerle víctima.

LAS AMERICANAS Y LA PROHIBICION
Multitud de ciudadanas americanas que invadieron el Capitolio de Washington para pedir que se mantenga la ley prohibicionista del consumo de alcohol.

MUSSOLINI EN TRIPOLI
El dictador italiano al desembarcar en las posesiones italianas de Africa, donde tanto se han comentado sus sueños de dominio.

MONUMENTO A BOLIVAR
Obra de Mariano Benlliure, que la está esculpiendo para ser erigida en Panamá.

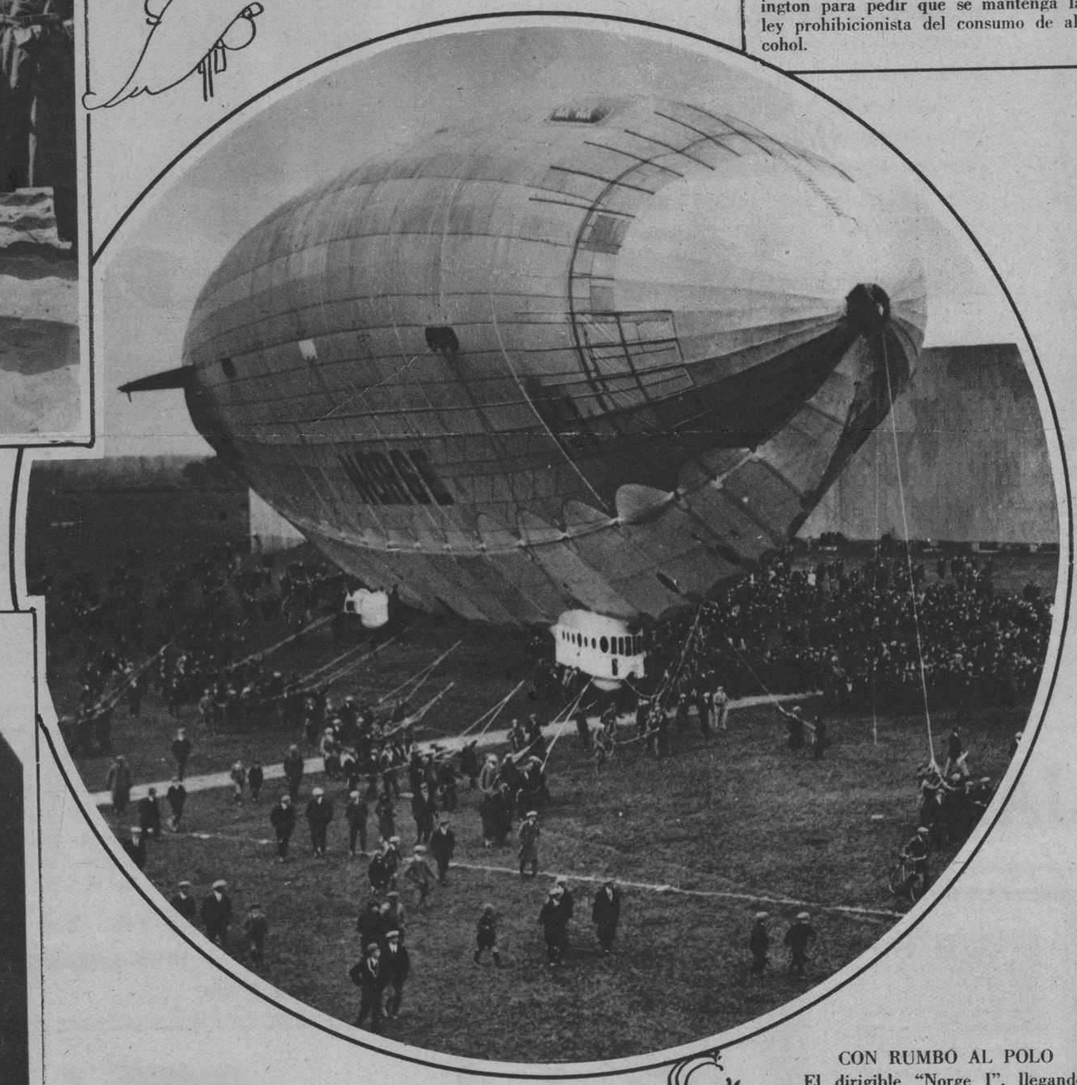

CON RUMBO AL POLO
El dirigible "Norge I", llegando a Pulham con la expedición de Amundsen-Elisworth, en su intento de llegar al Polo Norte.

FUTURO EMPERADOR
La recien nacida Princesa Teru-No-Miya Shigeko, nieta del actual Emperador del Japón y heredera directa del trono nipón.

LOS CHINOS CRISTIANOS
Grupo de soldados del general cristiano Feng-Yu, saliendo de Pekín para combatir a los revolucionarios de Tientsin.

TROFEOS DE CAZA
Los hermanos Roosevelt mostrando a sus amigos algunos trofeos de sus recientes cacerías por el Asia.

M.E.C.D. 2016

En el Casino

Medias Snugfit

UNA MUJER ve a otra de arriba a abajo; un hombre la ve de abajo a arriba, pero en ambos casos la vista se detiene en . . . la media. Haga usted que esta sea digno complemento del vestido, usando las medias Snugfit. Son de corte perfecto, con costura, signo de calidad, para darle la curva de la pantorrilla.

Por su belleza en el tejido y el color son preferidas por las damas de buen gusto. Por su exquisito acabado que da el máximo de duración son preferidas por las damas de buen sentido.

Las medias Snugfit pueden obtenerse en una diversidad de colores porque son medias que siguen el oráculo de la moda. Entre ellas habrá las que hagan juego con todos sus vestidos.

De venta en todas las buenas tiendas

↔

Pida, al comprar: Snugfit sin vacilar

Snugfit

SNUGFIT HOSIERY COMPANY
NEW YORK CITY, E. U. A.

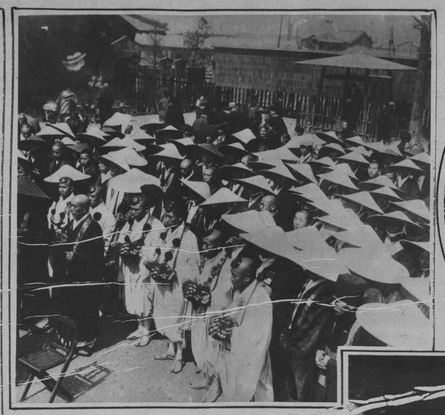

LOS BUDISTAS DE TOKIO
Interesante ceremonia ... de los budistas de Tokio, después de su reconstrucción de donativos para la erección de un nuevo templo.

EL NUEVO GABINETE BULGARO
El pueblo de Rumania aclama en Bucarest al nuevo Gabinete presidido por el general Averescu.

EL JUEVES SANTO EN MADRID
Miembro del Cuerpo Diplomático Extranjero saliendo de las solemnidades religiosas celebradas en el Palacio Real el día de Jueves Santo.

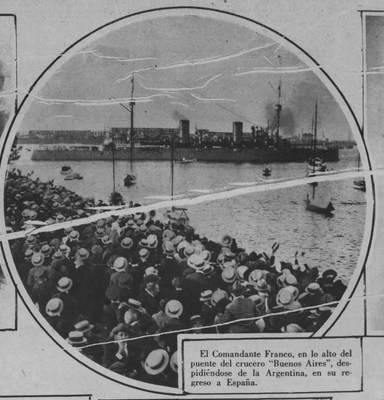

El Comandante Franco, en lo alto del puente del crucero "Buenos Aires", despidiéndose de la Argentina, en su regreso a España.

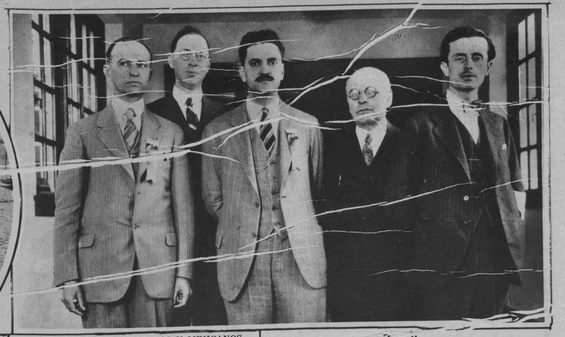

AMERICANOS Y MEJICANOS
Representantes de Méjico y de los Estados Unidos reunidos en Los Angeles, para cambiar impresiones sobre el Tratado de Comercio entre ambos países, que actualmente se está negociando.

LA PRINCESITA SUECA
La Princesa Astrid, de Suecia, y su padre el Príncipe Carl, en su visita a la Exposición de Arte Industrial de Estokolmo.

BODA DE LILIPUTIENSES
Matyns Matina y la Princesa Margarita Nickley, artistas liliputienses ambos, que acaban de celebrar su matrimonio en Swannah, Georgia.

ASMACURA

Cura radicalmente el ASMA o AHOGO. Premiada en la exposición de Milán, Italia en el año de 1921, con el mas alto premio que consiste en Diploma, Medalla de Oro y Cruz de Mérito, por sus resultados curativos. De venta en todas las farmacias y Droguerías acreditadas de la Isla. Depósito:

FARMACIA SANTA ELENA

10 DE OCTUBRE 280.

Teléfonos 1-2378, 1-7226. Habana.

JABON "AGULLO"

ESE mismo beso en el que la madre ponetoda su ternura puede ser de funestas consecuencias, pues al no tomar las precauciones necesarias, millones de microbios pueden introducirse en la boca del niño y crear complicaciones que tal vez lleguen a causarle la muerte, la que más tarde no se sabrá a qué atribuir.

Los gérmenes nocivos que sé desarrollan en la boca producen substancias venenosas que no solo dañan los dientes y las encías sino que se mezclan en la sangre afectando los riñones, el hígado y aún el mismo cerebro.

La única manera de evitar estos gérmenes nocivos es eliminando la causa que los origina, o sea el aseo *imperfecto* de la boca. Las partículas de alimento que permanecen entre los dientes, en los pliegues de la boca y la garganta, deben ser removidas pues son muy favorables a la reproducción de los microbios.

DIOXOGEN, el profiláctico empleado por su Dentista, penetra a todos los lugares inaccesibles al cepillo y destruye los gérmenes nocivos.

DIOXOGEN elimina las causas que producen el mal aliento y devuelve a los dientes su blancura natural.

Emplee DIOXOGEN a mañana y noche y se evitará infecciones.

Obtenga DIOXOGEN hoy mismo . . . . tal vez mañana sea demasiado tarde.

De venta en todas las farmacias en frascos de 4, 8 y 16 onzas.

95% a 98% de los microbios que se alojan en la boca son destruidos con el uso de DIOXOGEN.

P 3

¡El otoño de la vida!

UNO de los más bellos periodos de la vida de una mujer—entre los cuarenta y cinco y los sesenta años de edad—resulta a menudo penoso por causa del cese de la actividad mensual de los órganos de la generación.

El Compuesto Vegetal de Lydia E. Pinkham no sólo la ayudará a Ud. a atravesar sin peligro este periodo, sino que tranquilizará su espíritu. Durante cincuenta años, ha sido una bendición para todas las mujeres. Rechace las imitaciones que pueden causar perjuicio. Fíjese en la marca de fábrica y en el nombre, que garantizan la calidad del producto.

Mujer agradecida
Por mucho tiempo sufrí desórdenes en la menstruación, pero gracias a su ponderada medicina me hallo bien. Puede publicar esta carta.
Matilde Cavada
Guines, Habana, Cuba

Compuesto Vegetal De Lydia E. Pinkham
LYDIA E. PINKHAM MEDICINE CO., LYNN, MASS.

D

Virginia Valli

ESTRELLA POPULAR DE LA UNIVERSAL

dice: "Ninguna mujer puede ser verdaderamente hermosa, sin poseer una hermosa dentadura. En Kolynos, he encontrado un medio seguro y digno de confianza para mantener limpios y atractivos mis propios dientes."

Virginia Valli

USTED puede conservar la belleza de su dentadura a través de los años si cuida el esmalte que forma la coraza protectora de la dentadura. Es fácil proporcionarle tal protección usando diariamente la Crema Dental Kolynos.

La Crema Dental Kolynos, eficaz, aunque benigno antiséptico, tiene precisamente esa misión. Usándola regularmente dos veces al día, quedarán destruidos los millones de microbios que pululan en la boca, y la dentadura permanecerá firme, sana y atractiva.

La Crema Dental Kolynos se prepara en forma concentrada. De ahí que un centímetro en un cepillo seco, sea suficiente. Cada tubo contiene bastante para cepillarse cien veces.

Distribuidores exclusivos:
COMPAÑIA DENTAL CUBANA
Presidente Zayas No. 67—Habana

CREMA DENTAL
KOLYNOS

Jugando al ajedrez conocí ... ciudad. El me habló de la Levadura de Fleischmann. Después me sentí padeciendo de granos y tumores. Diariamente la Levadura, pronto recupere mi salud ... mas me he olvidado del consejo que me dio mi buen amigo.
WARIPLEY, Indianapolis Ind.

Erupciones cutaneas, desordenes estomacales y estreñimiento, me parecen una pesadilla del pasado. Hace dos anos sufría estas enfermedades. Mi esposo me recomendo la Levadura de Fleischmann y en corto tiempo me senti mejor. Desde entonces he estada tomando de 2 a 3 pastillas diarias y puedo decir que estoy en perfecta salud.
Sra. LYDIA B. de ELIAS, Habana.

Tan sencillo que es casi increible

Sin embargo, miles de personas han vencido el estreñimiento—mala digestion—erupciones cutaneas, con este sencillo alimento—fresco y natural.

LA Levadura de Fleischmann no es una medicina,—es un alimento fresco y natural. Concentrada en cada PASTILLA FLEISCHMANN hay millones de planticas diminutas—vivas y activas—que ejercen su beneficiosa influencia sobre los tejidos del cuerpo—ayudan la digestion—exterminan los venenos del estreñimiento—purifican la sangre y hacen desaparecer los granos y barros. Los purgantes dan alivio momentaneo mientras que la levadura tomada con regularidad, dia tras dia fortalece los intestinos y produce la mejoria efectiva y de modo natural.

Tomese de 2 a 3 pastillas todos los dias con regularidad, una antes de cada comida—disuelvase la pastilla en un vaso de agua—jugos de frutas o cualquier bebida. Tambien es sobrosa sola o con galletas, etc. Para el estreñimiento, disuelvase la pastilla en agua bien caliente (sid hervir) y tomese antes del desayuno y al acostarse.

Compren media docena a la vez—se conservan dos o tres dias en una nevera, en lugar seco que no se mojen. Todas las tiendas de viveres finos tienen PASTILLAS FLEISCHMANN.

Pídannos un folleto

FLEISCHMANN y CIA.
Villegas 81, Habana
Apartado 782 Tel. M-7493

Por mucho tiempo he venido de desordenes en el estomago y disminuia considerablemente. Una amigo la Levadura de Fleischmann, tomando de 2 a 3 pastillas diarias y tambien que no las cambiaria por nada. Es saludable y feliz que quisiera poder a todo el mundo.
Sra. GENE H. de Habana.

Celo Pro-phy-lac-tic

llega a todas las partes de cada diente

EL cepillo Pro-phy-lac-tic ha sido proyectado y hecho científicamente con el fin de que limpie completamente todas las partes de cada diente y encías cada vez que se usa.

Sus superficies curvas se amoldan a la boca. El corte de forma cónica de sus cerdas penetra a los intersticios de la dentadura. La parte larga de las cerdas facilita el aseo de las muelas y el lado posterior de los dientes. Ningún otro llega a todas las partes de la dentadura. El Pro-phy-lac-tic es muy durable.

Fabricado en tres tamaños: Adultos, jóvenes y bebes. Con cerda dura, mediana y blanda. Siempre se vende en su cajita amarilla. Fíjese que la palabra Pro-phy-lac-tic (separada por guiones) aparezca en la caja y en el cepillo.

Representante para Cuba: Rodolfo Quintas, Trocadero No. 7, Habana

"Un diente limpio nunca se enferma"

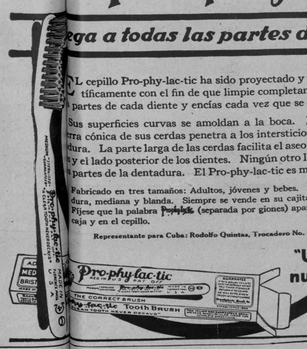

438

EL REGRESO DE FRANCO

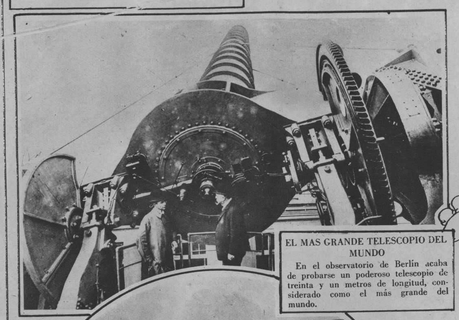

EL MAS GRANDE TELESCOPIO DEL MUNDO
En el observatorio de Berlín acaba de probarse un poderoso telescopio de treinta y un metros de longitud, considerado como el más grande del mundo.

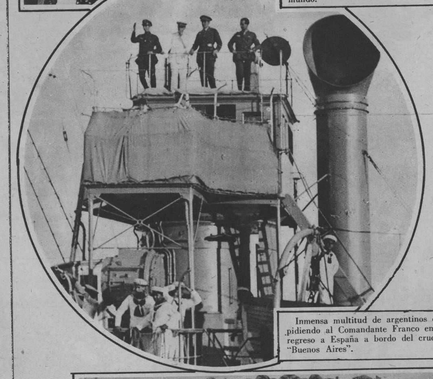

Inmensa multitud de argentinos despidiendo al Comandante Franco en su regreso a España a bordo del crucero "Buenos Aires".

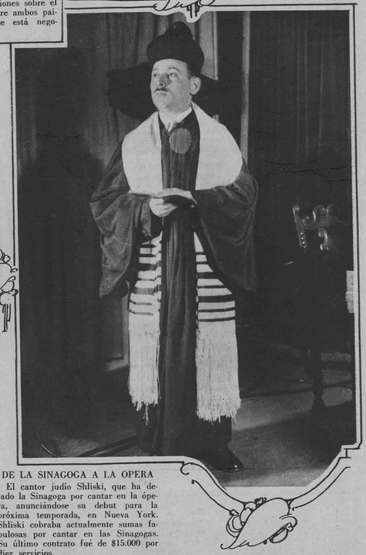

DE LA SINAGOGA A LA OPERA
El cantor judío Shliski, que ha dejado la Sinagoga por cantar en la ópera, anunciándose su debut para la próxima temporada, en Nueva York. Shliski cobraba actualmente sumas fabulosas por cantar en las Sinagogas. Su último contrato fué de $15.000 por diez servicios.

LA SEMANA SANTA EN SEVILLA
La santa imagen de la Macarena, patrona de los toreros, recorriendo las calles de Sevilla durante el Viernes Santo.

PIES FAMOSOS

. . cómo se conservan libres de callos. .

Los pies de BABE RUTH, *corredores* de "Home Runs"

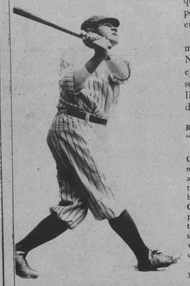

"No es siempre el golpe del bate lo que hace posible el "home run"; a veces es la velocidad con que el bateador recorre las bases, por eso conservo siempre mis pies en magníficas condiciones."

"Los jugadores de pelota estamos propensos a sufrir callos. Nuestros pies están sujetos a un ejercicio excesivo, pero yo conservo los míos libres de callos aplicando un parche Blue-Jay en donde aparece alguno."

Esta es la forma en que escribe Babe Ruth, el famoso bateador de la novena "New York Yankees."

Cuando le moleste un pie, tenga a la mano un Blue-Jay. Por espacio de 26 años ha sido el extirpador reglamentario de callos en el hogar. Compruébelo con su médico o pedicurista. Generalmente en 48 horas Blue-Jay penetra hasta la raíz y elimina el motivo de la molestia. Sólo en caso de un callo excepcionalmente rebelde, rara vez se requiere la aplicación de más del segundo parche Blue-Jay.

De Venta en Todas las Droguerías y Boticas.

Blue-jay

EL MEDIO MAS EFICAZ Y FACIL DE EXTERMINAR CALLOS

M.E.C.D. 2016

No Arriesgue Ud.
Su Porvenir Mostrando

CANAS

Cuando yo puedo indicarle como restaurarlas

por MARY T. GOLDMAN

EL cabello cano no debe bajo ningún concepto ser permitido por ninguna persona que persiga un éxito social o financiero.

Hoy día, el mal no es irremediable. El color natural puede restablecerse de la manera más sencilla.

Me hallo dispuesta a probar mi aserto, mediante mi ofrecimiento de enviar gratuitamente una botella de muestra, de mi famoso Restaurador del cabello. Merced a su aplicación desaparecen como por encanto las canas que tanto afean la fisonomía.

Lo He Usado Yo Misma

Perfeccioné mi Restaurador para restablecer el color natural de mi cabellera prematuramente encanecida. Al lograr buen éxito, decidí hacer partícipes de mi descubrimiento a todos los desventurados que peinan canas.

Claro Como el Agua

El Restaurador Mary T. Goldman para las Canas es un líquido claro, incoloro y limpio como el agua. Se peina directamente en el cabello, sin la menor molestia.

El color restablecido es perfectamente uniforme, conservando su aspecto natural de día y de noche. Nunca queda el cabello con la apariencia de estar teñido.

No impide el lavado de cabeza acostumbrado ni contiene nada que tenga que lavarse o limpiarse. Puede Ud. echar al olvido su canas.

Envieme el Cupón

Llene Ud. con cuidado el adjunto cupón. A vuelta de correo recibirá franco de porte, mi equipo especial de ensayo, patentado, para probar en un solo bucle.

Al quedar convencida de su eficacia, puede Ud. comprar una botella grande en cualquier botica o pedírmela a mi directamente.

Restaurador
MARY T. GOLDMAN
para las Canas

Mas de 10,000,000 de botellas han sido vendidas

Mande el cupón impreso al pie

Envieme una muestra gratis de su Restaurador.

Nombre_____

Dirección_____

Ciudad y País_____

Droguería de Johnson
Apartado 750. Habana

INUNDACIONES EN LOS ANGELES

Con motivo de las recientes lluvias torrenciales, se han inundado los alrededores de Los Angeles, pereciendo varias personas.

LA PRINCESA YOLANDA

Hija mayor del Rey de Italia y casada con el conde Galvi Bergolo, retratada en la intimidad con su hijita María.

Ensáyelo hoy antes de acostarse

Con un par de pinzas cualquiera o bien unos alicates el arrancarse el pelo de la barba. No es nada nuevo, los pieles rojas lo acostumbraban como vía de afeitada y como prueba de estoicismo.

Si Ud. tiene interés también en sentar plaza de estoico, no le aconsejo cambiar el jabón ordinario que hoy emplea para afeitarse, con el consecuente dolor o molestia, pero si desea Ud. disfrutar de uno de los inventos del siglo XX que más han contribuido a la comodidad del género masculino, en la operación cuya práctica diaria tanto se ha generalizado, aféitese con la Crema Mennen.

Origina el ablandamiento absoluto de la barba. Si hasta hoy ha temido afeitarse diariamente, la Crema Mennen le permitirá afeitarse hasta dos veces al día sin molestia, con rapidez y económicamente.

3,000,000 de hombres la usan diariamente.

No requiere agua tibia; fría es suficiente. Sus componentes balsámicos suavizan y benefician el cutis en lugar de irritarlo como los jabones ordinarios.

La Crema Mennen es la única preparación de su género que se conserva fresca indefinidamente y no descompone el tubo de metal en que se empaca, aun en los trópicos. Figaro

CREMA MENNEN PARA AFEITAR

EL POLO EN WASHINGTON

Señoritas de la aristocracia de Washington tomando parte en el campeonato de Polo celebrado en la capital americana.

ACLAMANDO A PILSUDSKI

El famoso caudillo polaco, a la derecha, presenciando el desfile de las innumerables delegaciones militares que acudieron a rendirle homenaje con motivo de su cumpleaños.

DEPORTE ENVIDIABLE EN SEVILLA

Los periódicos americanos publican la presente fotografía en la cual se ve a numerosos individuos dispuestos a "pescar" tentadoras botellas de buen vino por la módica suma de diez centavos... si aciertan a capturarlas.

The Alamac Hotel
71st Street and Broadway
New York

ULTRA MODERNO

Con todas las últimas innovaciones del confort y de la elegancia. Junto a la Iglesia Católica del Bendito Sacramento. Veinte pisos. 600 habitaciones, separadas o conectadas, cada una de ellas con baño y ducha. Tres excepcionales restaurants.

CONGO ROOM y la Terraza en el piso vigésimo, dominando el incomparable panorama de la ciudad
Precios al alcance de todos
Por meses, descuentos especiales

EL HOTEL DE MODA
Predilecto de los Hispanos

En el barrio residencial entre el Parque Central y Riverside Drive.
Situación inmejorable, fuera de la congestión y del tráfico, fácilmente accesible a los grandes teatros y tiendas.

A pocos pasos:
El "Subway" express de la calle 72 y el "Elevado"
Los "Omnibus" de la Quinta Avenida
Los "Carritos" de Broadway
pasan por la puerta del Hotel

SERVICIO HISPANO
Un hotel americano de primera con el "chic" hispano hoy de moda

DEPARTAMENTO HISPANO creado y dirigido por el SR. ANTONIO AGUERO

OFICINAS DEL DIARIO DE LA MARINA de la Habana

Latz Ownership-Management
Harry Latz, Gerente General

ART GRAVURE CORPORATION, NEW YORK, CHICAGO AND CLEVELAND

M.E.C.D. 2016