INFORMACIONES GRAFICAS

DIARIO DE LA MARINA

DOMINGO 21 DE FEBRERO DE 1926

Año XCIV—No. 214
HABANA

El Támesis también se ha desbordado en Inglaterra y en la fotografía se ven los destrozos que hizo en los alrededores de Londres.

Los Reyes de Bélgica visitando la ciudad de Namur, inundada por las aguas y que ha sufrido pérdidas materiales por valor de varios millones de francos.

LAS TERRIBLES INUNDACIONES EN EUROPA

TRES BELLAS PRINCESAS

De izquierda a derecha: la Princesa Irene de Grecia, la Princesa Elena de Rumanía y la Princesa Isabel de Grecia, actualmente en viaje de recreo por Francia.

La provincia de Limburg, en Holanda, fué inundada por el desbordamiento del río Maas. En la fotografía se ve a unos campesinos procurando el salvamento de sus animales.

Calle de Colonia, en Alemania, inundada por el Rhin, sobre cuyas aguas se ve a un vecino en improvisado barco.

IMITANDO AL PRINCIPE DE GALES

El heredero de la corona del Japón que actualmente se encuentra en Londres, donde ha tomado algunas lecciones de equitación, acompañado de su tutor Mr. Horace Smith.

LA CONSAGRACION DE CRISTO REY

Con pompa inusitada se ha celebrado, en la Basílica de San Pedro, en Roma, la tradicional Consagración de Cristo Rey, oficiando en la ceremonia Su Santidad el Papa Pio XI.

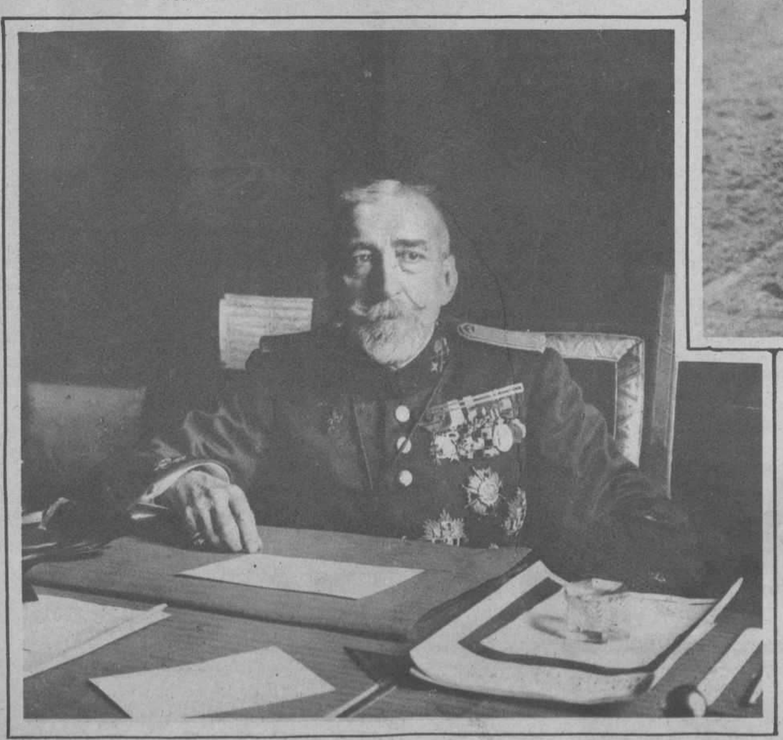

EL GENERAL ARRAIZ

El gobierno del general Primo de Rivera puso a la firma del Rey de España el nombramiento del general Arraiz como Presidente del Consejo Supremo de Guerra y Marina.

M.E.C.D. 2016

ESPERANDO UN NUEVO ESPOSO

La reina de Abisinia que, después de haberse divorciado de dos esposos, espera casarse con un tercero, que es de suponer no sea el último.

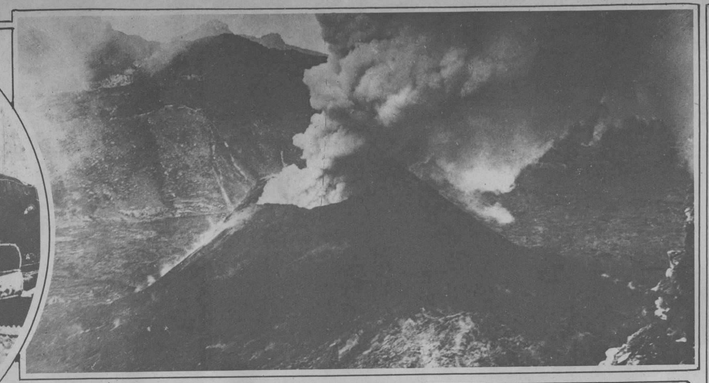

EL VESUBIO EN ERUPCION

Una vez más el Monte Vesubio se encuentra en amenazadora erupción, como puede verse por la presente fotografía, acabada de llegar de Nápoles.

UN MATRIMONIO POR AMOR

El enano Alva Ivans, de 34 años, se compañera Ruth Warren, de 18, uniéndose en matrimonio ante el juez de guardia, en San Diego, California.

ESPANTOSO INCENDIO

En Ferriday, Lousiana, un formidable incendio convirtió en ruinas el Van Moy Hotel, pereciendo dieciocho personas y ocasionándose pérdidas materiales por valor de medio millón de dólares.

MISS HELEN KELLER EN LA CASA BLANCA

La ciega y sordo-muda Helen Keller, escuchando a la esposa del Presidente Coolidge por medio del tacto al colocar sus dedos sobre los labios de aquella, cuyos más imperceptibles movimientos la deletrearon todas las palabras.

LOS FASCISTAS AMERICANOS EN ROMA

Representantes de los fascistas italianos residentes en América, que han ido a Roma para cumplimentar a Mussolini.

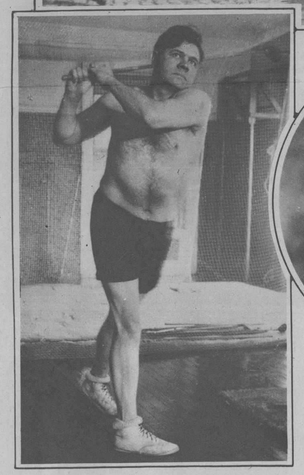

BABE RUTH SE ENTRENA

El rey de los bateadores entrenándose en un gimnasio de Nueva York.

LOS INGLESES ESTUDIAN EN AMERICA

El décimo sexto duque de Norfolk, heredero de uno de los títulos más antiguos de Inglaterra, acaba de llegar a Nueva York, para seguir sus estudios en una Universidad de los Estados Unidos.

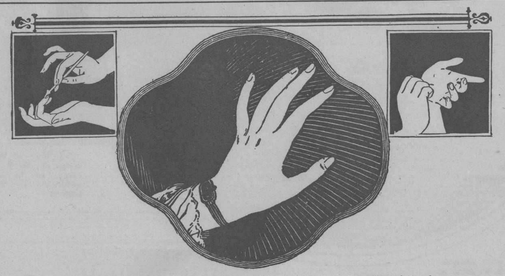

¿Poseen sus uñas esta marca de distinción?

Lo esencial es la cutícula. El tinte rosado y el brillo poco común y permanente son importantes para la apariencia de las uñas bien cuidadas en toda dama exigente; pero el estado de la cutícula es la verdadera prueba de finura y distinción.

Uñas ovaladas y preciosas, sí. Pero su hermosura no es completa más que cuando tienen por marco piel suave y fresca.

El Eliminador de Cutícula Cutex sirve para hacer la manicura perfecta y su empleo no exige más de cinco minutos.

Primero, deben lavarse escrupulosamente las manos. Después, con la lija fina de Cutex, se liman las extremidades de las uñas, a fin de emparejarlas y darles forma. Luego, se humedece el palillo de Cutex en el Eliminador de Cutícula Cutex, se enrolla un pedacito de algodón en la extremidad del palillo y se empapa nuevamente en la botella. Así queda preparado el tratamiento de la cutícula. Después de quitar la piel supérflua de la base de la uña con la extremidad del palillo en que está el algodón, empujando cuidadosamente la cutícula hacia adentro, hágase lo mismo en derredor, arrancándola de los sitios en que dicha cutícula esté adherida. Antes de enjuagarse, pásese el palillo por debajo de la uña y sobre las manchas que haya, a fin de blanquearla bien. Después, se lavan los dedos, secando cuidadosamente sus puntas, una por una. En seguida, viene el pulimento. Algunas damas prefieren la pastilla de pulir Cutex; otras, emplean el Nuevo Polvo de Pulir Cutex que viene en cajas tamizadoras. Si se desea añadir mayor brillo, dígase el Brillo Líquido Cutex, que es de efecto instantáneo.

CUTEX suficiente para seis manicuras vale ahora sólo 15 centavos

Llene Ud. el cupón adjunto y envíelo con 15 centavos en efectivo o sellos de correo y se le remitirá el Estuche de Presentación que contiene muestras de Eliminador de Cutícula CUTEX, del Polvo de Pulir, del Brillo Líquido y de la Crema para Cutícula (Comfort) así como palillo y lija.

Representante:
IGNACIO SANCHEZ, Habana, Cuba

CUTEX
Liquido

IGNACIO SANCHEZ—Northam Warren Corp.
Banco Nacional 417, Habana, Cuba. D-4.
Mando inclusos en efectivo o en sellos de correo, 15 centavos para el Estuche de Presentación con contenido Cutex suficiente para seis manicuras.
Nombre
Dirección
(o Apartado postal)
Ciudad Provincia 2

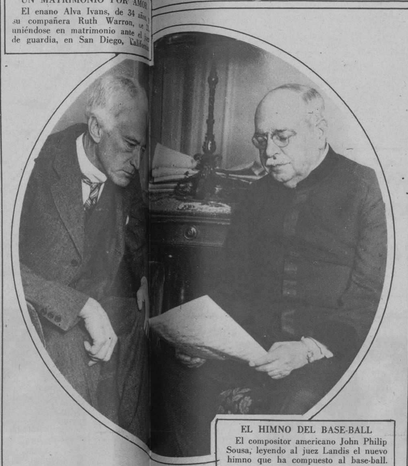

EL HIMNO DEL BASE-BALL

El compositor americano John Philip Sousa, leyendo al juez Landis el nuevo himno que ha compuesto al base-ball.

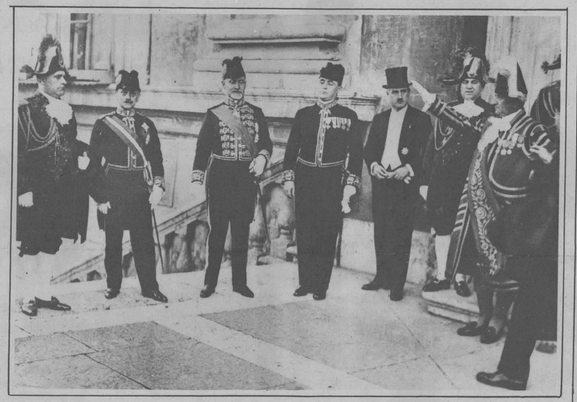

EL NUEVO GOBERNADOR DE ROMA

El senador Cremonisi al salir del Capitolio donde fue recibido su juramento como nuevo gobernador de Roma.

EN EL CONGRESO INTERNACIONAL DE LA CRUZ

El Príncipe Carlos de Suecia, supremo de la Cruz Roja, recibiendo al Congreso Internacional de Gothemburg, del que fue Presidente por los cinco años que componían aquél.

PARA EL CONGRESO EUCARISTICO

El santo Padre, Papa Pio XI, pintado por ... cuando se acaba de recibirse en ... presidida el Congreso Eucarístico. Este cuadro se ha vendido en cien mil dólares.

Baby Peggy

Estrella de la UNIVERSAL en

"La Caperucita Roja"

Para conservar la dentadura sana y en perfecto estado, es necesario comenzar a cuidarla desde la más temprana edad. Acostumbrad a vuestros hijitos a cepillarse la dentadura con Kolynos dos veces al día, un hábito que les será de valor inestimable durante toda la vida.

La Crema Dental Kolynos es ideal para los niños. No sólo limpia los dientes a la perfección sin arañar o gastar el esmalte que forma la coraza protectora de los dientes, sino que, gracias a su incomparable poder antiséptico, mantiene la boca y la garganta libres de millones de microbios dañinos. Kolynos es un dentífrico digno de toda confianza, que deleita a los niños y mantiene su dentadura sana y hermosa durante toda la vida.

Le insinuanos comience hoy mismo a cuidar de las dentaduras de sus hijitos evitándoles la caries y dolores de muelas. Acostúmbrelos al uso de Kolynos dos veces al día, mañana y noche.

Distribuidores exclusivos:
COMPAÑIA DENTAL CUBANA
Presidente Zayas No. 67—Habana

CREMA DENTAL
KOLYNOS

622

JABON "AGULLÓ" de COCO verdad

LA DAMA ELEGANTE

dice: "Un buen peinado requiere un cabello limpio y brillante que se ondule con facilidad. Para lograrlo no hay sino una cosa:

DANDERINA

Yo la uso siempre. Y todo el mundo admira mi peinado."

Es la única preparación que limpia, suaviza y abrillanta el pelo instantáneamente. Usada a diario le da una hermosa lozanía y lo protege contra la caspa y las canas.

Si hay necesidad de rizarse con tenacillas, una aplicación previa de DANDERINA impide que el pelo se reviente y hace que el rizado dure más y quede muchísimo mejor.

¡Sonría Ud. sin Temor!

No importa que se vea toda la dentadura, si es como brillante hilera de perlas.

Y sonríen mejor y con más frecuencia quienes están rebosantes de salud y, por lo mismo, de satisfacción y de alegría.

Encías sangrantes: ¡ahí está el peligro!

Su dentadura está en juego! En el campo de la lucha se enfrentan, de una parte, la Piorrea enemiga de su salud y, de la otra, Ud. que debe defenderla. Las encías que comienzan a sangrar indican la proximidad del enemigo. Son sus cómplices cuando empiezan a ablandarse y a humedecerse. La Piorrea llega a robarle a Ud. su dentadura y a traerle achaques del estómago, reumatismo y otras enfermedades. La Ipana es aliada *de Ud.* porque hace que las encías—que son el fundamento de la dentadura—dejen de sangrar y se vuelvan fuertes, sanas y vigorosas. Por eso, Ipana es *más* que un dentífrico. Naturalmente que da a los dientes un brillo y un pulimento de perla y que deja en la boca un grato sabor, aparte de dulcificar el aliento. Pero ha sido creada por la Ciencia Dental para custodiar la salud de Ud. La mayor parte de las enfermedades se inician en la boca. El uso diario de la Ipana es la mejor garantía de la salud.

¡Ríase Ud. de la Piorrea y de las enfermedades!
Use IPANA: es *más* que un dentífrico.

Sonríe mejor quien usa IPANA.

IPANA
PASTA DENTIFRICA

Preparada por los fabricantes de Sal Hepática.

1

Haga atractiva su casa
Es muy fácil empleando el SAPOLIN

No es tarea moy ardua la de limpiar y abrillantar los muebles e interiores de una casa con SAPOLIN. Entre los productos SAPOLIN hay un barniz, o un esmalte, o un lustre para cada diferente uso: para dar nuevo pulimento o retoque a una superficie dada o a un mueble cualquiera; para restaurar el brillo de estufas, cocinas y obras de metal; para renovar el pulimento de los artesones y tazas de baño.

SAPOLIN es fácil de usar; cada tarro lleva las instrucciones para su correcto empleo. Se usa con idénticos resultados en los climas tórridos.—Asegúrese de obtener el legítimo, cuya etiqueta muestre el nombre en esta forma: SAPOLIN.

Se vende por todos los que venden pinturas.

ESMALTES DECORATIVOS

SAPOLIN

(Acabados de porcelana, en blanco, negro y muchos otros colores)

Además:
Colores lustrosos SAPOLIN para Pisos y Maderas
Pintura de Lustre SAPOLIN para Carruajes
Aluminio SAPOLIN Resistente al Calor
Esmalte de Aluminio SAPOLIN
Tinte de Lustre SAPOLIN
Lustre de Piso SAPOLIN
Lustre de Oro SAPOLIN
Esmalte SAPOLIN
etc., etc.

Fabricantes: Gerstendorfer Bros., Nueva York, E. U. A.

Fabricamos también el Esmalte de Oro, lavable, que lleva por nombre "Our Favorite". De económico y fácil aplicación y el mejor substituto del legítimo oro en hojas

5-1-23

Que Hermoso Nene!

Consérvelo así, sano y robusto durante todo el periodo de su crecimiento dándole a tomar la justamente famosa

EMULSIÓN de SCOTT

La Verdadera Preparación de Aceite Puro de Hígado de Bacalao en forma digerible.

M.E.C.D. 2016

Engrudo para mi barba, Jack

Una operación bien frecuente y natural entre la aristocracia inglesa de hace algunos siglos. Hoy en día nos haría el mismo efecto el ver por la calle a un individuo con una barba engomada y puntiaguda que otro con una peluca blanca ó con un taparrabos. Y no obstante, todo esto estuvo de moda en sus respectivas épocas.

Pero como todo evoluciona, hoy se hace cada día más conspicuo el hombre desarreglado, el hombre que se afeita nada más cuando a sus amigos se les empieza a dificultar el conocerlo debido a su antifáz cabelludo.

En Londres o París, el hombre culto y refinado hoy en día se afeita diariamente. Esto es imposible con jabones ordinarios, por el consecuente dolor o molestia, pero la Crema Mennen de Afeitar, preparación científica, única en su género, permite el afeitarse hasta dos veces al día cuando las obligaciones sociales lo exijen, con la más absoluta comodidad,—bien afeitado.

Agua fría es suficiente para la afeitada ideal. Para la más cómoda, más rápida y mejor afeitada. Imitación es la adulación más cumplida, use la preparación original.

La Crema Mennen es la única preparación de su género que se conserva fresca indefinidamente y no descompone el tubo de metal en que se empaca, aún en los trópicos.

Figaro

CREMA MENNEN PARA AFEITAR

Una escena emocionante durante el concurso deportístico celebrado últimamente en Quebec, Canadá.

Vista de Lake Placid, tan concurrido en verano por los cubanos, compitiendo ahora con el St. Moritz suizo.

LOS DEPORTES INVERNALES

La actriz Irene Hesenios tomando, en Chicago, su diario baño de agua helada.

Regatas numanas sobre el hielo en el Lago Hopaccong, estado de Nueva Jersey.

UNA BODA SENSACIONAL

En Nueva York, por lo menos, lo fué la del popular compositor Irving Berlin con la primogénita del multimillonario Mackay, Presidente de la Postal and Telegraph Company.

EDMONDE GUY EN NUEVA YORK

La encantadora bailarina parisiense, Edmonde Guy, que acaba de llegar a Nueva York, fabulosamente contratada por una de las más importantes empresas de Broadway.

Las madres saben

EL último consejo que una madre da a su hija es, sin duda, eminentemente sensato. La madre sabe las penas y sufrimientos que tendrá que soportar su hija, si no conserva su salud y sus fuerzas.

Durante el embarazo, la señora debe tomar regularmente el Compuesto Vegetal de Lydia E. Pinkham, que le dará fuerzas para el alumbramiento y ayudará a su cuerpo a recobrar la normalidad, una vez que haya nacido la criatura. Es insubstituible para la madre durante la lactancia y suministra al bebé el alimento que sólo una madre sana y contenta puede dar a su hijo.

¡Jovenes! ¡Insistan en pedir siempre el legítimo Compuesto Vegetal de Lydia E. Pinkham — que las madres saben lo que vale!

Alivio total

Sufría de dolores en la cabeza, en los lados y siempre me sentia cansada para el trabajo. Oí hablar del Compuesto Vegetal de Lydia E. Pinkham y obtuve magníficos resultados tomándolo.

Juana Travieso, 48 Maizales St. Naguabo, Puerto Rico

Compuesto Vegetal De Lydia E. Pinkham

LYDIA E. PINKHAM MEDICINE CO., LYNN, MASS.

B

The Alāmāc Hotel EL HOTEL DE MODA

71st Street and Broadway
New York

Predilecto de los Hispanos

ULTRA MODERNO

Con todas las últimas innovaciones del confort y de la elegancia. Junto a la Iglesia Católica del Bendito Sacramento. Veinte pisos. 600 habitaciones, separadas o conectadas, cada una de ellas con baño y ducha. Tres excepcionales restaurants.

El CONGO ROOM y la Terraza en el piso vigésimo, dominando el incomparable panorama de la ciudad
Precios al alcance de todos
Por meses, descuentos especiales

En el barrio residencial entre el Parque Central y Riverside Drive.
Situación inmejorable, fuera de la congestión y del tráfico, facilmente accesible a los grandes teatros y tiendas.

A pocos pasos:
El "Subway" express de la calle 72 y el "Elevado"
Los "Omnibus" de la Quinta Avenida
Los "Carritos" de Broadway
pasan por la puerta del Hotel

SERVICIO HISPANO

Un hotel americano de primera con el "chic" hispano hoy de moda.

DEPARTAMENTO HISPANO creado y dirigido por el SR. ANTONIO AGUERO

OFICINAS DEL DIARIO DE LA MARINA de la Habana

Latz Ownership-Management
Harry Latz, Gerente General

ART GRAVURE CORPORATION, NEW YORK AND CLEVELAND

M.E.C.D. 2016