INFORMACIONES GRAFICAS

DIARIO DE LA MARINA

DOMINGO 31 DE ENERO DE 1926

Año XCIII— No. 224
HABANA

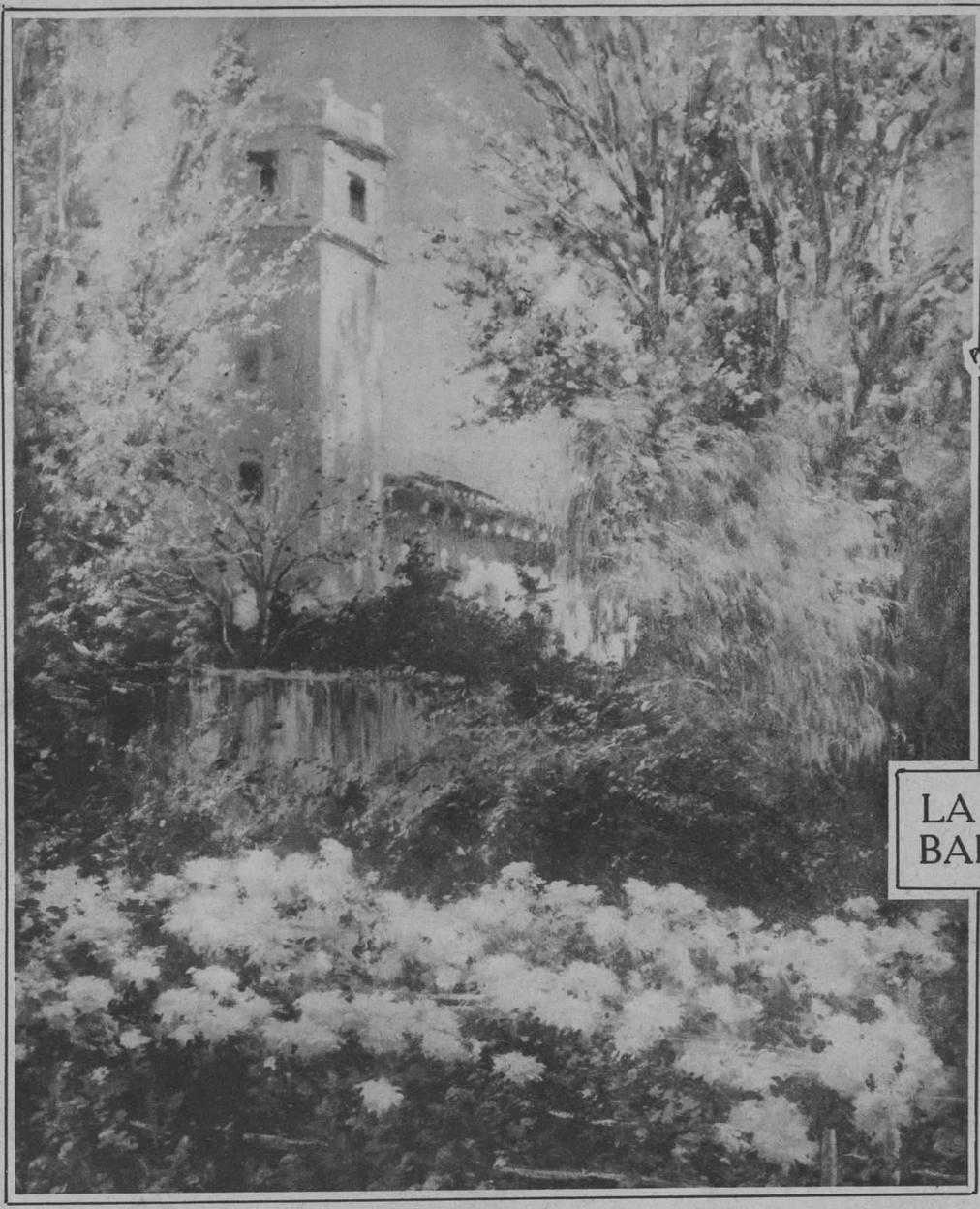

"Jardín andaluz", bellísimo lienzo de la baronesa de Alcahalí, que fué adquirido por el gobernador del estado de Massachusett, Mr. Fuller. La baronesa vendió en Boston varios de sus mejores cuadros, siéndola pagados todos ellos a muy elevados precios. Fué un éxito rotundo.

LA EXPOSICION DE PINTURAS DE LA BARONESA DE ALCAHALI, EN BOSTON

La baronesa de Alcahalí ha obtenido un muy halagador triunfo exhibiendo una magnífica colección de lienzos suyos en Boston. La Exposición estuvo abierta durante todo el mes pasado en el lujoso Salón de Actos del Brunswick, y fué presidida por el gobernador de aquel estado, Mr. Fuller, y por el Viceconsul de España, Don Manuel de Soler.

LA BODA DE UNA CUBANA EN NUEVA YORK

En la iglesia de la Esperanza y ante la Virgen de la Caridad, se celebró la boda de la encantadora señorita Rafaelita Pérez Falla, hija del Canciller de Cuba señor Juan A. Pérez, con el correcto caballero español, don José B. Carreras Pedreira. En la fotografía aparecen, a ambos lados de los novios, los padres de la desposada, señor Juan A. Pérez y su esposa la señora Caridad Falla de Pérez. De izquierda a derecha, en la segunda fila: señor Antonio Bordes, padrino; señoritas Alma Rosales, Eva V. Martínez, Laura Ortiz y Clemencia Celesia, Damas de Honor; y Elvira Prieto, madrina. En la tercera fila, los señores Louis A. Aubert, José Ortiz, Horacio E. Pérez, y Albert J. Bazin, Caballeros de Honor. Sentada, en primer término, la niña Lalita Didier, que hizo de paje.

LA CLAUSURA DEL AÑO SANTO

Su Santidad Pío XI, presidiendo la fiesta de clausura del Año Santo en Roma.

HOMENAJE AL GENERAL PRIMO DE RIVERA

El Presidente del Consejo de Ministros, de España, general Primo de Rivera, al que la Unión Patriótica ofreció una artística placa en conmemoración de sus patrióticas gestiones al frente del pasado Directorio Militar.

LA PRESIDENTA DE LOS ESTADOS UNIDOS Y LOS NIÑOS ENFERMOS

Mrs. Coolidge visitando a los niños enfermos en el Hospital de Washington, durante las últimas fiestas del Año Nuevo.

EL NUEVO EMBAJADOR DE LOS ESTADOS UNIDOS EN MADRID

Mr. Ogden H. Hammond, nuevo Embajador de los Estados Unidos en la Corte de España.

LA FIRMA DE UN TRATADO

El Embajador de Méjico en Washington, señor Manuel Tellez, y el Secretario de Estado Mr. Kellogg, firmando el Tratado de extradición que concederá a ambos países los mismos derechos en la persecución de los criminales que se internen en uno o en otro.

M.E.C.D. 2016

LA CAPTURA DE RASHAYA
Las tropas francesas de Siria, después de capturar la ciudad de Rashaya, donde los rebeldes contaban con armamento alemán, por lo que se ha elevado la consiguiente reclamación al gobierno de Berlín.

NUEVO ACADEMICO ESPAÑOL
El ilustre escultor José Clará, que ha ingresado como miembro de la Real Academia de Bellas Artes, en Madrid.

IMAGEN RESCATADA
La Virgen del Perpetuo Socorro, valiosísima joya artística e histórica, que fué robada de la iglesia de Pacios de Veiga, Lugo, y recuperada, después de largas pesquisas, en Madrid.

LA TUMBA DE UN CRUZADO
A la entrada de la iglesia del Santo Sepulcro, en Jerusalén, ha sido descubierta la tumba del famoso cruzado británico Daubigni, firmante de la Magna Carta y tutor de Enrique III.

LA PRINCESA MARY Y LOS SOLDADOS
La Princesa Mary de Inglaterra, obsequiando a los ex-soldados de la guerra, en Buckingham Palace, durante las últimas fiestas de Año Nuevo.

VISITANDO AL REY DE ESPAÑA
El obispo de San Miguel, de la República del Salvador, que, acompañado del Ministro de aquella república, ha cumplimentado al Rey de España en su palacio de Madrid.

EL ENTIERRO DE PABLO IGLESIAS
El cadáver del caudillo socialista al pasar por la calle de Alcalá, en Madrid, camino del cementerio.

DE VUELTA DE AFRICA
Aviadores americanos que acaban de regresar de África donde estuvieron voluntariamente combatiendo contra los riffeños.

LA ARGENTINA EN ESPAÑA
El Embajador argentino y el Comandante de la fragata "Sarmiento", saliendo del Palacio Real de Madrid, después de cumplimentar a Su Majestad el Rey.

EL REGOCIJO DEL JAPON
Los niños de las Escuelas Públicas frente al palacio de Akasaka, aclamando al primer nieto del Emperador, que se temía quedase sin descendencia directa.

TOKIO RESURGE
La "Quinta Avenida" de Tokio, que acaba de alzarse al público por primera vez, después del horroroso terremoto.

EL COMUNISMO EN LONDRES
Las esposas de los comunistas recientemente presos en Londres, presidiendo una Asamblea de protesta contra la política opresora del gobierno inglés.

EL REGENTE DE HUNGRIA
El Almirante Horthy, Regente de Hungría, asistiendo a una cacería en los alrededores de Budapest.

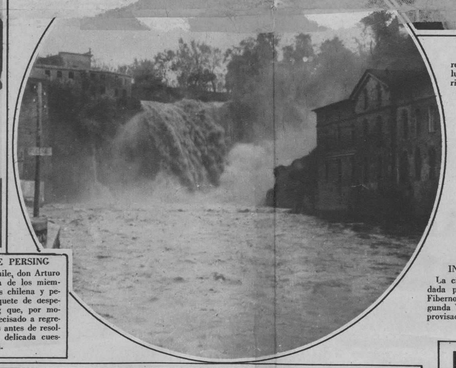

LA DESPEDIDA DE PERSING
El ex-Presidente de Chile, don Arturo Alessandri, en compañía de los miembros de las Delegaciones chilena y peruana, después del banquete de despedida al general Persing que, por motivos de salud, se vió precisado a regresar a los Estados Unidos antes de resolverse definitivamente la delicada cuestión de Tacna y Arica.

INUNDACION EN ITALIA
La ciudad de Liri, que al ser inundada por un desbordamiento del río Fiberno quedó convertida en una segunda Venecia. Véase, al fondo, la improvisada cascada que se produjo.

LA MUERTE DE UN PERIODISTA
Funerales en la catedral de San Juan el Divino por el alma del finado periodista Frank Munsey, el millonario editor de "The Sun" y del "Evening Telegram", fallecido en Nueva York.

en un tocador elegante cuya dueña es dama distinguida y cuidadosa, puede Ud. tener la certeza de que siempre encontrará un frasco de

DANDERINA

¡Cómo limpia, esponja y abrillanta el cabello instantáneamente; qué sedoso y fácil de peinar lo deja; qué bien lo protege contra la caspa y las canas, y cómo lo aumenta y hermosea!

Si hay que rizarse con tenacillas, una aplicación previa de DANDERINA evita que el pelo se reseque, se reviente, o se descolore y hace que el rizado quede mejor y dure mucho más.

¡Salud!

Brindis Famosos

LA SALUD es dón precioso de la Naturaleza, sin la cual la vida no vale la pena de vivirse. Y es raro que, sin SAL HEPÁTICA, logre el cuerpo mantenerse libre de los perniciosos efectos de la biliosidad que mina el vigor físico y puede ser origen de graves males.

¡Haya salud en su cuerpo!
¡Haya SAL HEPÁTICA en su botiquín!

SAL HEPÁTICA
Elaborada por los fabricantes de la Pasta Dentífrica IPANA

¡Ríase de su Peor Enemigo!

No hay peor enemigo que la mala salud, cuyos emisarios penetran por la boca para invadir el organismo. Búrlese Ud. de ellos, vigorizando sus encías y alejando todo peligro de piorrea y de sus achaques y males consiguientes, con el uso constante de Ipana.

Encías sangrantes: ¡ahí está el peligro!

¡Su dentadura está en juego! En el campo de la lucha se enfrentan, de una parte, la Piorrea enemiga de su salud y, de la otra, Ud. que debe defenderla. Las encías que comienzan a sangrar indican la proximidad del enemigo. Son sus cómplices cuando empiezan a ablandarse y a humedecerse. La Piorrea llega a robarle a Ud. su dentadura y a traerle achaques del estómago, reumatismo y otras enfermedades. La Ipana es aliada *de Ud.* porque hace que las encías—que son el fundamento de la dentadura—dejen de sangrar y se vuelvan fuertes, sanas y vigorosas. Por eso, Ipana es *más* que un dentífrico. Naturalmente que da a los dientes un brillo y un pulimento de perla y que deja en la boca un grato sabor, aparte de dulcificar el aliento. Pero ha sido creada por la Ciencia Dental para custodiar la salud de Ud. La mayor parte de las enfermedades se inician en la boca. El uso diario de la Ipana es la mejor garantía de la salud.

¡Ríase Ud. de la Piorrea y de las enfermedades! Use IPANA: es *más* que un dentífrico.

Sonríe mejor quien usa IPANA.

IPANA
PASTA DENTIFRICA
Preparada por los fabricantes de Sal Hepáticas.

El Rey de los Medicamentos

es sin duda alguna el Aceite de Hígado de Bacalao. Rico en Vitaminas (elementos nutritivos) y fácilmente absorbido y asimilado por el organismo, *con tal que* se tome en su forma líquida, agradable al paladar, como se prepara en la famosa

Emulsión de Scott

M.E.C.D. 2016

LOS TURCOS EN GENOVA

Los Delegados turcos en la Liga de las Naciones, discutiendo el grave problema del Mosul, ya resuelto por aquella.

ASMACURA

Cura radicalmente el ASMA o AHOGO. Premiada en la exposición de Milán, Italia en el año de 1921, con el mas alto premio que consiste en Diploma, Medalla de Oro y Cruz de Mérito, por sus resultados curativos. De venta en todas las farmacias y Droguerías acreditadas de la Isla. Depósito:

FARMACIA SANTA ELENA

10 DE OCTUBRE 280.

Teléfonos I-2378, I-7226. Habana.

LOS EMBAJADORES DE ESPANA EN WASHINGTON

El Excmo. Sr. Don Juan Riaño y Gayangos, decano del Cuerpo Diplomático extranjero, paseando por las calles de Washington, en compañía de su esposa la señora Alicia de Riaño.

TRAGEDIA AMOROSA

Isadora Duncan, la famosa bailarina, y su esposo el poeta ruso Sergio Yessinin, que se ha suicidado por no poder sufrir más las excentricidades de su esposa.

PERLA VIOLETA AMADO

La deliciosa tiple cómica venezolana que está obteniendo constantes triunfos sobre la escena del Lyric Theatre, en Nueva York.

POR LOS POBRES DE MADRID

La reina Victoria, con sus hijas las infantas Beatriz y Cristina, inaugurando un ropero en el cual se repartieron más de cuarenta mil prendas de vestir y de abrigo entre las familias pobres de la capital de España.

Ayude al crecimiento de su niño

Quaker Oats

Desarrolla los huesos. Fortifica los músculos

787

UN TAPIZ GIGANTESCO

En los alrededores del Monasterio de Kumbum, Tibet, se ha exhibido este año, ante una inmensa muchedumbre de devotos, el maravilloso tapiz de seda, de treinta mil pies cuadrados, donde se muestra el retrato de Buda.

The Alamac Hotel

71st Street and Broadway

New York

ULTRA MODERNO

Con todas las últimas innovaciones del confort y de la elegancia. Junto a la Iglesia Católica del Bendito Sacramento. Veinte pisos. 600 habitaciones, separadas o conectadas, cada una de ellas con baño y ducha. Tres excepcionales restaurants.

El CONGO ROOM y la Terraza en el piso vigésimo, dominando el incomparable panorama de la ciudad

Precios al alcance de todos

Por meses, descuentos especiales

EL HOTEL DE MODA

Predilecto de los Hispanos

En el barrio residencial entre el Parque Central y Riverside Drive.

Situación inmejorable, fuera de la congestión y del tráfico, facilmente accesible a los grandes teatros y tiendas.

A pocos pasos:

El "Subway" express de la calle 72 y el "Elevado"

Los "Omnibus" de la Quinta Avenida

Los "Carritos" de Broadway

pasan por la puerta del Hotel

SERVICIO HISPANO

Un hotel americano de primera con el "chic" hispano hoy de moda

DEPARTAMENTO HISPANO creado y dirigido por el SR. ANTONIO AGUERO

OFICINAS DEL DIARIO DE LA MARINA de la Habana

Latz Ownership-Management

Harry Latz, Gerente General

ART GRAVURE CORPORATION, NEW YORK AND CLEVELAND

M.E.C.D. 2016