



BOLETIN DIARIO

AÑO XXIV

2ª Epoca

Núm. 52

MADRID, **Viernes** 21 de **Febrero** de 1.975

Dirección postal: Centro de Análisis y Predicción (Ciudad Universitaria), Apartado 285 - Madrid - 3 - (España) - Teléfono: 244 35 00
 Fonometeo local: teléfono 094 - Fonometeo España: teléfono 232 69 40 de Madrid

TIEMPO PASADO (de 12 horas de ayer a 12 horas, T.M.G., de hoy):

Nubosidad y precipitaciones: Se han registrado algunas precipitaciones en Galicia y muy aisladas en Levante, desembocadura del Ebro y Canarias occidentales. En el día de hoy se han formado bancos de niebla en puntos de Galicia, Cantábrico, Ebro, La Mancha y alto Duero.

Vientos fuertes: Algunas rachas del nordeste, algo superiores a los 50 Kms.hora ayer por la tarde en el extremo occidental de Canarias.

Temperaturas destacables: Las máximas de ayer entre capitales de provincia en la Península oscilaron entre los 11º de San Sebastián y los 25º de Murcia; en Palma 18º; Santa Cruz de Tenerife 21º y en Las Palmas 22º. Las mínimas de hoy se hallan comprendidas entre los 2º bajo cero de Albacete y los 11º de Pontevedra, Valencia Huelva y Cádiz; en Las Palmas 15 grados.

PRONOSTICO PARA MAÑANA:

En la vertiente atlántica y costa sudeste de la Península, parcialmente nuboso con riesgo de alguna precipitación aislada. En las demás regiones cielo poco nuboso con algunas nieblas en el Ebro y Cantábrico.

TENDENCIA PARA LOS DIAS 23 y 24

Día 23: Continuará con análogas características.

Día 24: Parcialmente nuboso en Galicia. Algo nuboso en el Duero, Cataluña y Baleares. Poco nuboso en las demás regiones.

NIVEL TERMICO RESPECTO AL NORMAL

AREAS CON PRECIPITACION (12 h. ayer a 12 h. hoy)

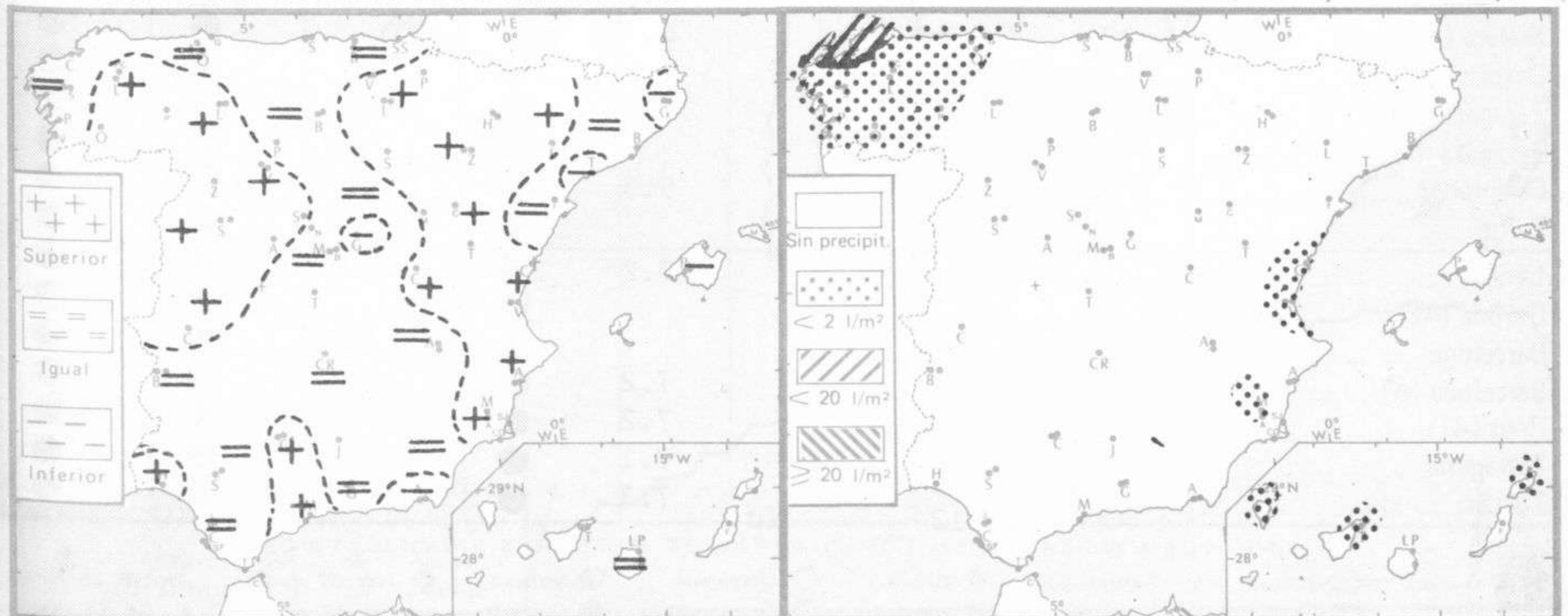

Estaciones	Temperaturas (°C)			Precipitación (l/m²)		Horas de sol ayer	Meteoros significativos			
	Máxima de ayer	Mínima de hoy	12 horas de hoy	06 ayer a 06 hoy	Hoy 06-12		18 horas de ayer	00 horas de hoy	06 horas de hoy	12 horas de hoy
La Coruña	13	10	12	6	1	1.0	/// ●	' ●	' ●	●
Monteventoso	12	8	11	6			≡ ●			●
Lugo (Punto Centro)	14	7	12	1	1	3.5	●		' ●	●
Santiago de Compostela (A)	13	7	11	ip		0.0	●	m ●	' ●	●
Pontevedra	15	11	13	ip		2.5	●		' ●	●
Vigo (A)	16	9	13	ip			●		≡ ●	●
Orense	16	9	13	1			●		≡ ●	●
Ponferrada	15	5	12	ip	ip		●		≡ ●	●
Asturias (A)	14	8	12			5.9	●		≡ ●	●
Oviedo	15	7	10		ip	5.8	●		≡ ●	●
Santander (A)	14		14				●			●
Santander	13	7	13			2.0	●	○		●
Bilbao (A)	17	3	16			2.5	●	○		●
San Sebastian/Igueldo	11	7	14			2.1	●	○		●
San Sebastian (A)	13	3	15			6.0	●		○	●
León (A)	14	4	10			7.2	●	≡ ●		●
Zamora	15	6	12			7.1	●			●
Palencia	14	4	12			6.6	●	○		●
Burgos (A)	13	-1	9			6.6	●	○		●
Burgos	14	2	9			7.0	●			●
Valladolid (A)	14	3	12			7.1	●			●
Valladolid	15	2	13			4.8	●			●
Soria	17	0	11			7.5	●			●
Salamanca (A)	15	4	13			8.2	●			●
Avila	16	4	12			8.5	●			●
Segovia	18	5	12			8.5	●			●
Navacerrada	8	3	6			8.2	●			●
Madrid/Barajas	16	1	12			6.6	●	○		●
Madrid (Ciudad Universitaria)	16	3	11			7.5	●	○		●
Guadalajara	15	0					●			●
Toledo	16	3	12			7.5	●			●
Cuenca	17	0	10			8.4	●			●
Molina de Aragón	18	-5	11			9.1	●			●
Ciudad Real	19	1	11			9.9	●	○		●
Albacete (A)	17	-2	10			9.9	●	○	≡	●
Cáceres	18	9	16				●			●
Badajoz (A)	17	7	16			3.4	●			●
Vitoria (A)	16	1	12				●			●
Logroño	18	2	10			8.1	●			●
Logroño (A)	18	5	9			7.4	●	●		●
Pamplona	16	3	9			7.4	●			●
Huesca (A)	13	7	9			6.7	●			●
Daroca	17	-2	11			8.2	●			●
Zaragoza (A)	18	7	12			7.6	●	●		●
Zaragoza	18	8	12				●			●
Calamocha	X	-4	11			9.3	●	○		●
Teruel	19	0	16				●			●
Lérida	15	8	11			7.2	●			●
Gerona (A)	18	-1	14				●	●		●
Barcelona	15	9	13				●			●
Barcelona (A)	15	7	14			7.2	●			●
Reus (A)	15	1.0	12			7.2	●			●
Tarragona	15	5	12			7.1	●			●
Tortosa	19	11	12		ip	7.3	●			●

SIMBOLOS UTILIZADOS EN LOS CUADROS DE METEOROS SIGNIFICATIVOS

- Llovizna
- ≡ Neblina
- ⚡ Relámpagos
- ▲ Granizo
- Despejado
- Nuboso
- ◀ NW 30 nudos
- ↗ NE 35 nudos
- /// Lluvia
- ≡ Niebla
- ⚡ Tormenta
- * Nieve
- Poco nuboso
- Cubierto
- ✓ SW 50 nudos
- ↘ SE 65 nudos

Estaciones	Temperaturas (°C)			Precipitación (l/m²)		Horas de sol ayer	Meteoros significativos			
	Máxima de ayer	Mínima de hoy	12 horas de hoy	06 ayer a 06 hoy	Hoy 06-12		18 horas de ayer	00 horas de hoy	06 horas de hoy	12 horas de hoy
Castellón de la Plana	18	10	13	1	1	9.0	☉		☉	☉
Valencia (A)	19	9	12	ip	1	9.5	☉	☉	☉	☉
Valencia	18	11				9.4	☉		☉	☉
Alicante (A)	18	9	16			4.0	☉	☉	☉	☉
Alicante	19	6				10.0	☉		☉	☉
Murcia (A)	25	6	14		ip	10.0	☉		☉	☉
Murcia	25	9	15			10.0	☉		☉	☉
Cartagena	13	18	13				☉		☉	☉
San Javier	20	10	15			9.6	☉	☉	☉	☉
Sevilla (A)	20	8	18			9.2	☉	☉	☉	☉
Córdoba (A)	21	6	14			0.3	☉	☉	☉	☉
Jaén	19	5				9.9	☉		☉	☉
Granada (A)	20	1	14			9.7	☉	☉	☉	☉
Huelva	20	11				6.5	☉		☉	☉
Jerez de la Frontera (A) ...	19	8	18				☉	☉	☉	☉
Cádiz	17	11				9.1	☉		☉	☉
San Fernando	18	10	18			9.0	☉		☉	☉
Tarifa		12	16			6.7			☉	☉
Málaga (A)	21	11	16				☉	☉	☉	☉
Almería (A)	17	8	17			10.7	☉	☉	☉	☉
Palma de Mallorca (A)	18	1	16			7.2	☉	☉	☉	☉
Mahón (A)	16	7	13			10.3	☉	☉	☉	☉
Ibiza (A)	18	9	16			8.0	☉	☉	☉	☉
Santa Cruz de Tenerife (A)...	14	10	13	1	1	2.0	☉	☉	☉	☉
Santa Cruz de Tenerife	21		17		ip		☉	☉	☉	☉
Las Palmas (A)	22	15	19			5.8	☉	☉	☉	☉
Fuerteventura (A)	21		18				☉		☉	☉
Lanzarote (A)	21	14	20	ip		5.2	☉		☉	☉
Ceuta		8	14			8.6			☉	☉
Melilla	20	9	15			9.2	☉	☉	☉	☉

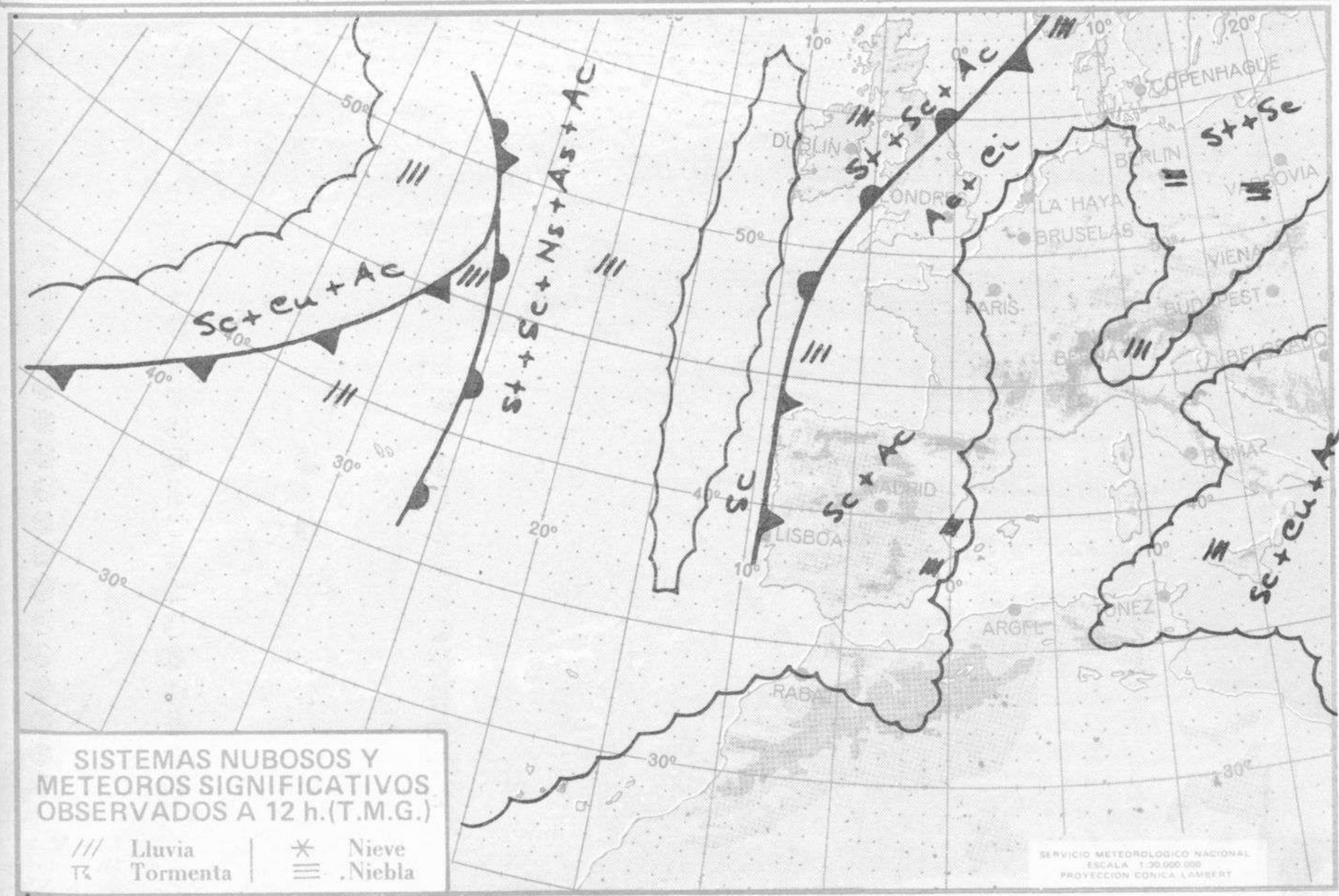

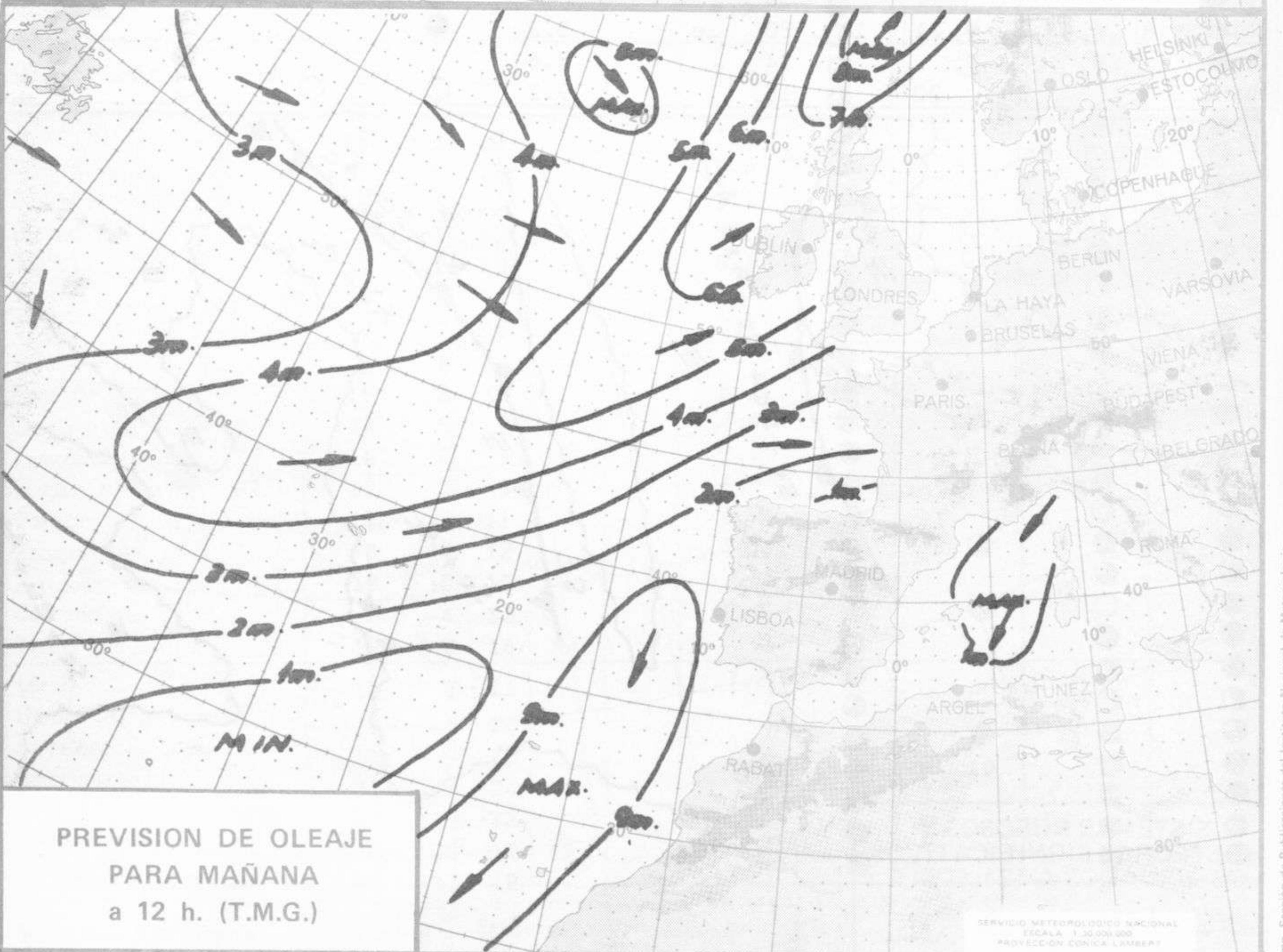
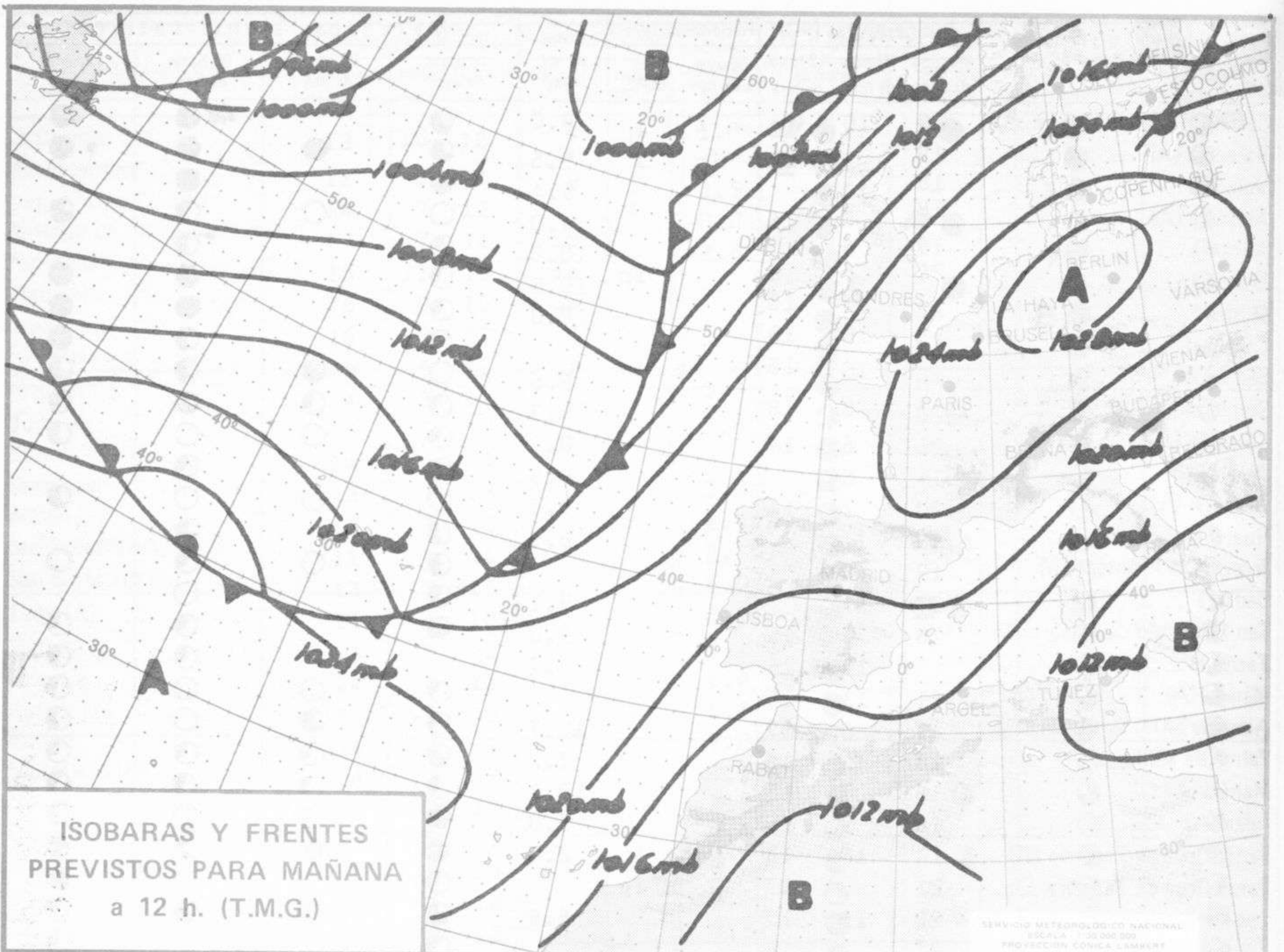



INFORMACION TECNICA DIARIA

52
Núm.

MADRID, VIERNES 21 de FEBRERO de 1.975

Dirección postal: Centro de Análisis y Predicción (Ciudad Universitaria), Apartado 285 - Madrid - 3 - (España) - Teléfono: 244 35 00
Fonometeo local: teléfono 094 - Fonometeo España: teléfono 232 69 40 de Madrid

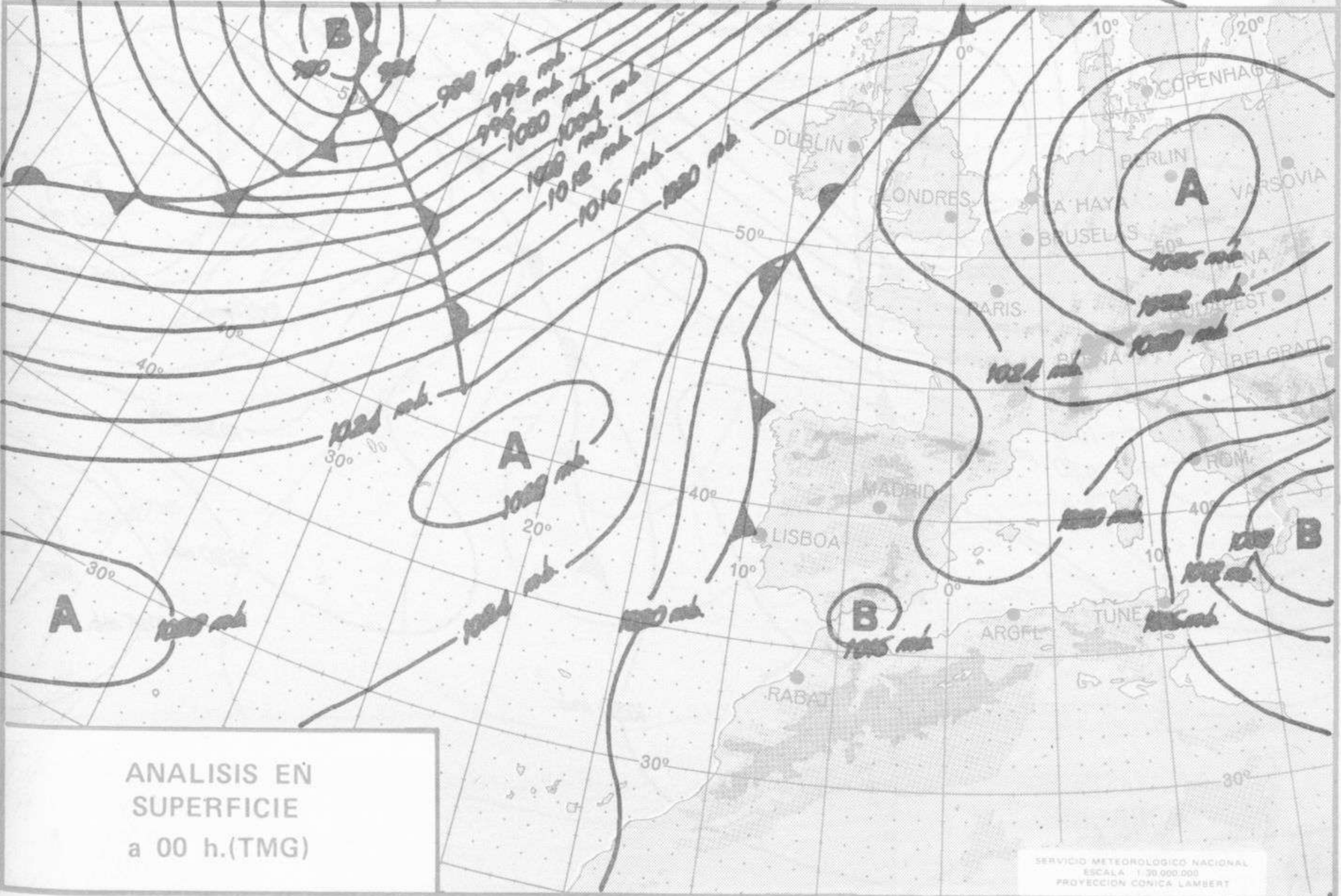
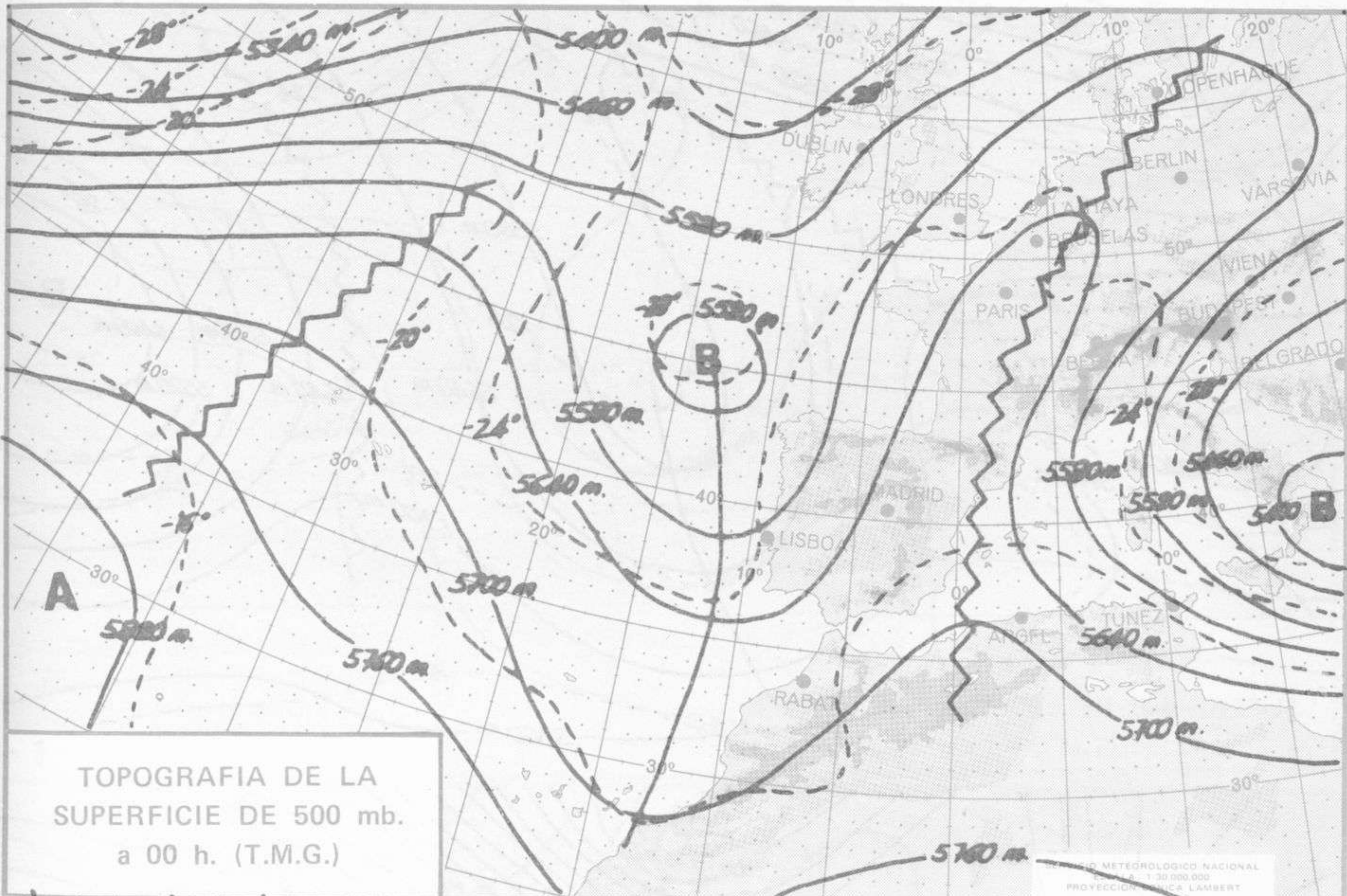

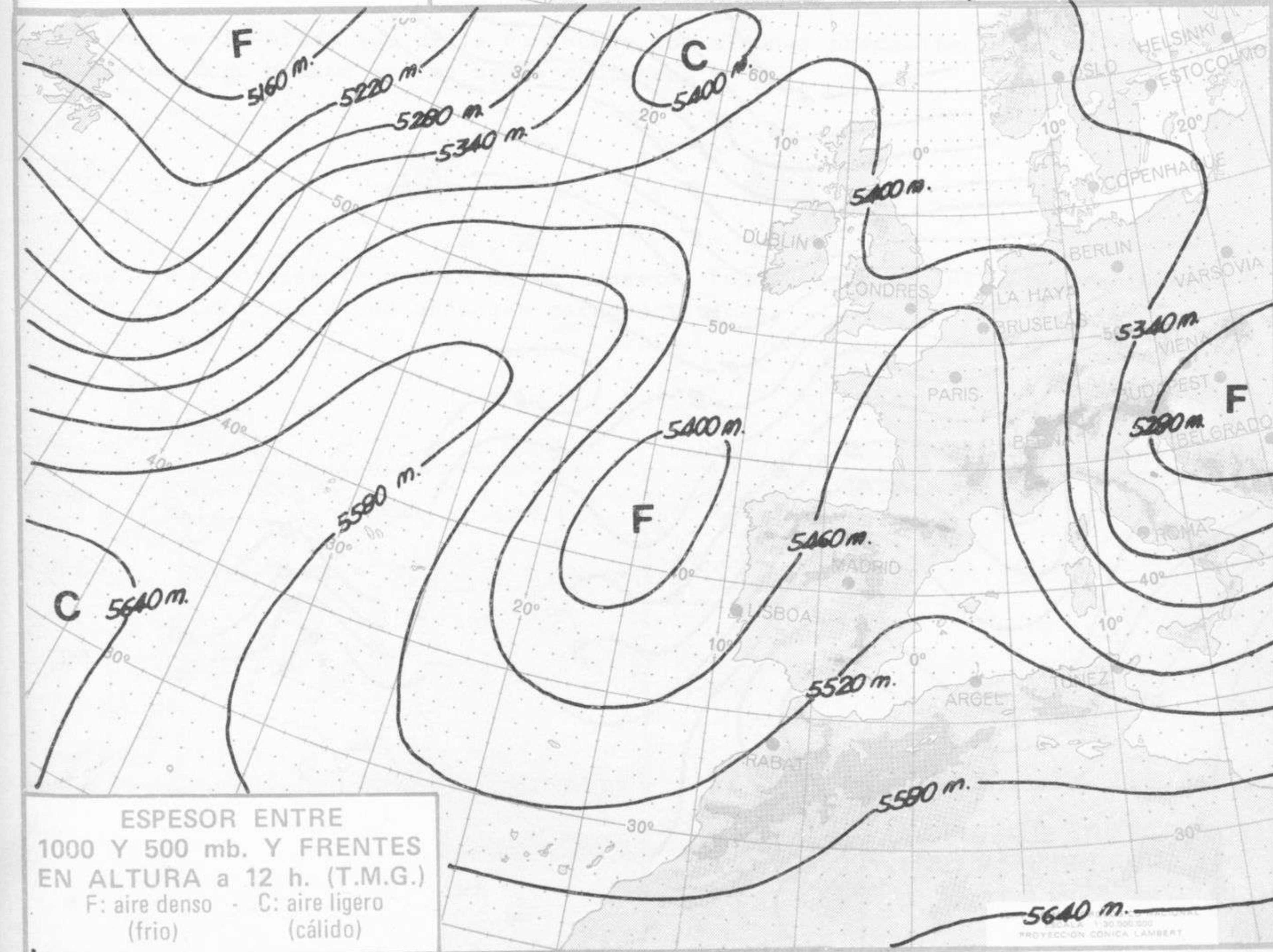
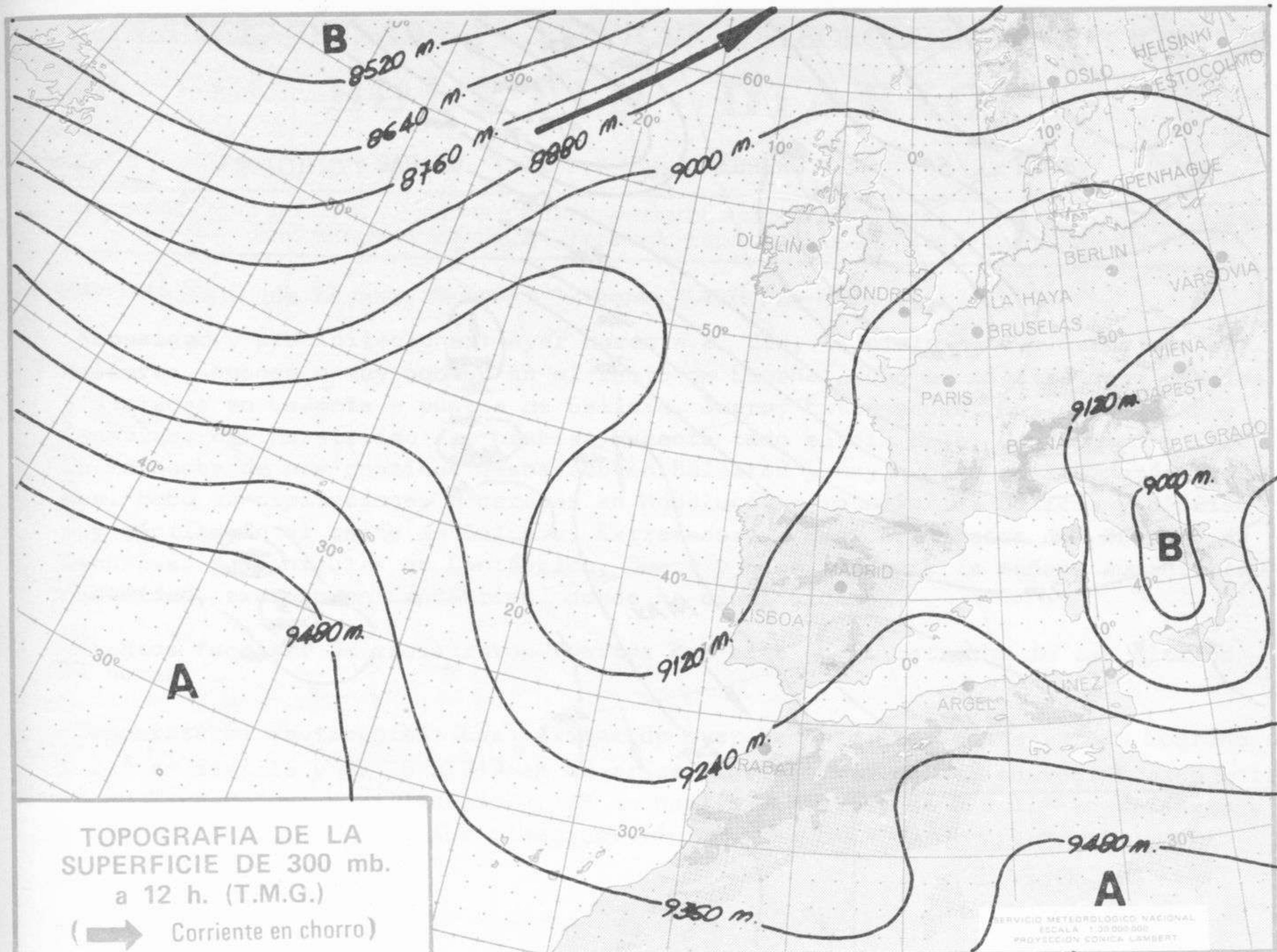

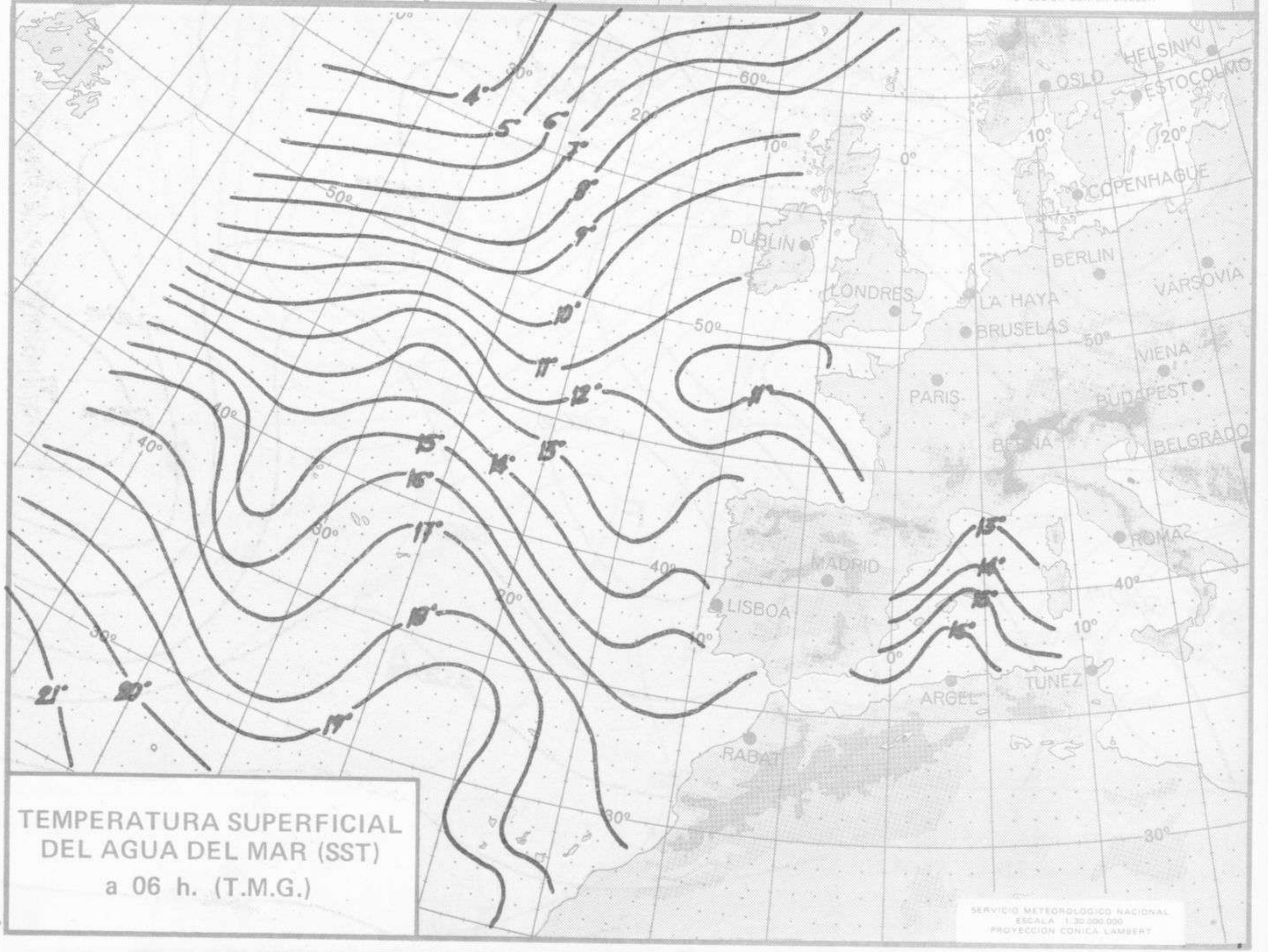
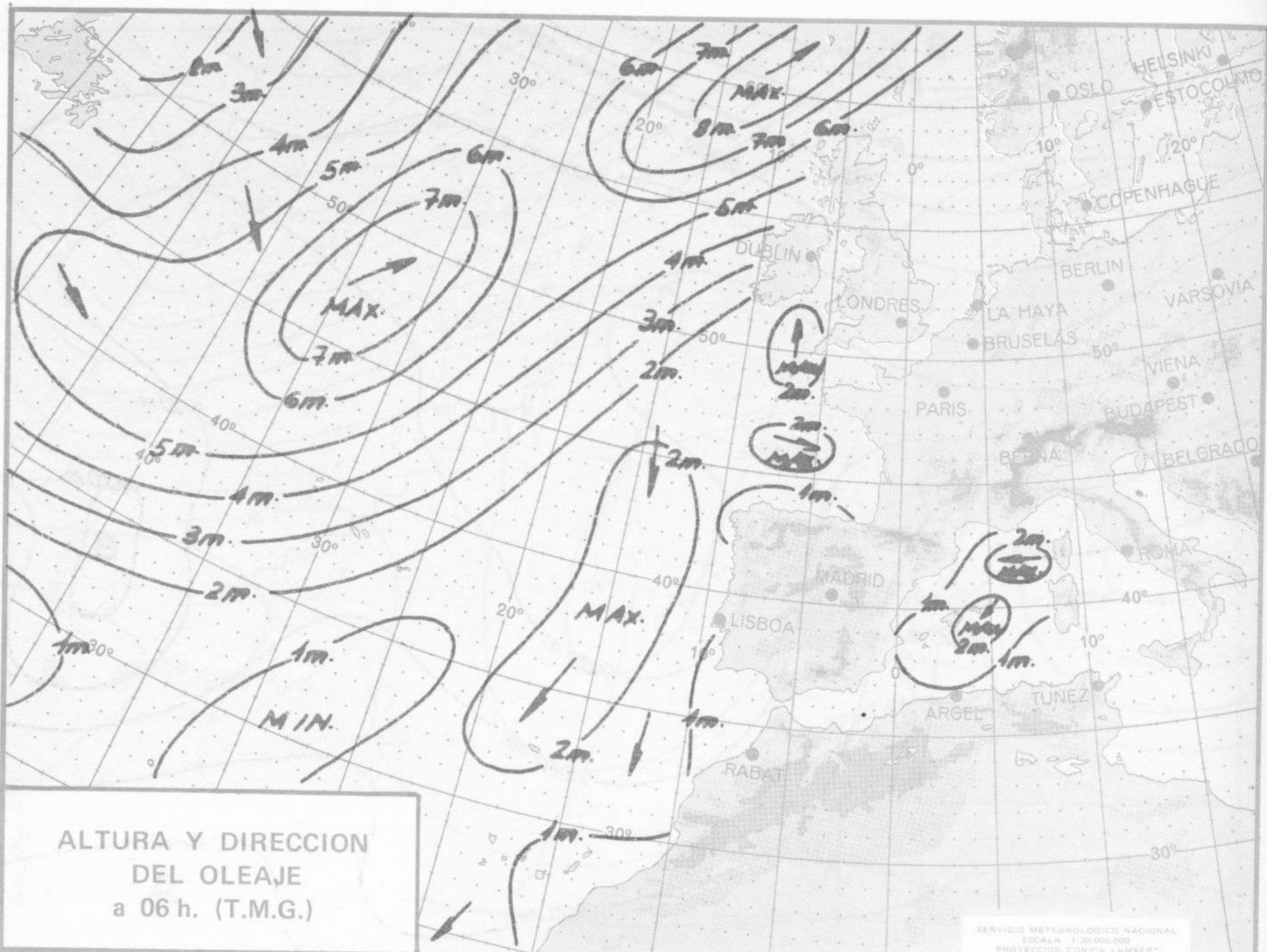



COMPLEMENTO A LA INFORMACION TECNICA DIARIA



Dirección postal: Centro de Análisis y Predicción (Ciudad Universitaria), Apartado 285 - Madrid - 3 - (España) - Teléfono: 244 35 00
 Fonometeo local: teléfono 094 - Fonometeo España: teléfono 232 69 40 de Madrid

MADRID, Viernes 21 de FEBRERO de 1.975

		R A D I O S O N D E O S																	
		Sondeos a 00 horas (T M G)						Sondeos a 12 horas (T M G)											
		Presiones tipo			Puntos notables			Presiones tipo			Puntos notables								
		PPP	hhh	TT	DD	dd	ff	PPP	TT	DD	PPP	TT	DD	PPP	TT	DD			
La Coruña 08.001	1000	153	10	07	00	00	1012	10	02		1000	173	11	20	05	04			
	850	1482	2	10	22	04	940	7	12		850	1496	1	02	17	08			
	700	3027	-6	10	21	13	811	1	08		700	3035	-8	15	17	04			
	500	5560	-24	55	21	27	726	-4	10		500	5580	-14	63	20	19			
	400	7160	-37	71	21	33	642	-10	11		400	7170	-37	59	21	26			
	300	9090	-52		21	36	557	-16	57		300	9100	-51		21	42			
	250	10250	-57		21	26	510	-24	06		250	10170	-56		20	28			
	200	11670	-57		23	20	483	-25	73		200	11690	-54		19	10			
	150	13500	-54		24	19	327	-48	70		150	13430	-55		29	06			
	100	16070	-57		25	20	284	-54			100	16001	-57		00	00			
	70						255	-57			70						241	-57	
50						238	-57			50							212	-53	
30						225	-56			30							126	-55	
20						200	-57			20									
Madrid / Barajas 08.221	1000	154					944	7	44		1000	209					947	9	56
	850	1507	10	68	25	04	900	13	59		850	1513	5	60	00	00	919	6	50
	700	3084	-2	58	26	12	868	12	67		700	3074	-9	59	00	00	925	5	35
	500	5670	-21	23	25	11	684	-3	57		500	5630	-23	15	21	21	600	-14	57
	400	7270	-34	43	26	19	598	-9	59		400	7220	-36	61	22	27	521	-21	00
	300	9230	-50	50	26	24	526	-18	00		300	9160	-50	58	24	26	239	-61	
	250	10390	-58		26	35	462	-26	56		250	10330	-59		25	21	148	-56	
	200	11770	-62		25	27	363	-39	39		200	11720	-59		24	13			
	150	13600	-55		27	20	282	-53	50		150	13540	-56		26	15			
	100	16170	-58		29	20	208	-64			100	16118	-58		28	17			
	70						170	-55			70								
50						111	-57			50									
30										30									
20										20									
Palma de Mallorca / Bon Bonet 08.302	1000	160	8	26	26	04	1013	6	23		1000	193	14	66	07	14	1017	16	66
	850	1492	3	29	04	04	996	9	28		850	1532	2	66	07	10	824	0	66
	700	3063	-1	50	31	17	899	5	00		700	3017	X	X			789	-1	74
	500	5650	-20	56	30	17	817	2	60		500	5650	-19	56	33	10	522	+17	56
	400	7260	-34	32	25	16	796	4	56		400	7260	-13	60	32	06	368	-37	61
	300	9210	-50	20	27	39	742	3	56		300	9220	-49		30	29	228	-62	
	250	10380	-57	58	27	41	585	-12	33		250	10390	-57		30	29	191	-61	
	200	11670	-62		27	41	500	-20	56		200	11780	-61		29	27	171	-55	
	150	13570	-59		27	45	320	-47	16		150	13600	-55		28	25			
	100	16110	-60		27	45	222	-62			100	17190	-56		25	23			
	70						183	-63			70								
50						176	-59			50									
30						115	-58			30									
20										20									
Santa Cruz de Tenerife 60.020	1000	187	16	57	34	04	1018	17	58		1000	163	11	20	05	04	1012	12	19
	850	1539	5	30	34	10	779	-1	08		850	1496	1	02	17	08	944	8	29
	700	3098	0		34	12	732	1			700	3035	-8	15	17	04	878	1	00
	500	5700	-19		34	26	649	-2			500	5580	-24	56	20	19	698	-9	14
	400	7320	-33		34	40	415	-31			400	7170	-37	59	21	26	658	-8	10
	300	9290	-46		32	60	245	-55			300	9100	-51		21	42	583	-17	75
	250	10480	-54		32	80	197	-59			250	10170	-56		20	28	571	-16	75
	200	11900	-58		32	70	148	-56			200	11690	-54		19	10	401	-37	57
	150	13720	-56		31	50	113	-63			150	13430	-55		20	06	311	-51	
	100	16250	-61		27	70					100	16010	-57		00	00	241	-57	
	70										70								
50										50									
30										30									
20										20									

V I E N T O				E N A L T I T U D												
Estación	Tipo de Sondeo	Indicativo	dia/hora	Tierra dd ff	1.000m. dd ff	1.500m. dd ff	2.000m. dd ff	3.000m. dd ff	4.000m. dd ff	5.500m. dd ff	7.000m. dd ff	9.000m. dd ff	10.500m. dd ff	12.000m. dd ff	13.500m. dd ff	16.000m. dd ff

INFORMACION SINOPTICA DE ESPAÑA - Dia 21 de FEBRERO de 1975

Estaciones	SYNOPSIS de 00 horas (T.M.G.)								SYNOPSIS de 06 horas (T.M.G.)								
LA CORUNA	08001	30000	56505	18610	67424	10400	70494	91896	08001	30000	56502	18610	67424	10400	70494	91896	
LUGO P. CENTRO	08008	30000	56505	18610	67424	10400	70494	91896	08008	30000	56502	18610	67424	10400	70494	91896	
SANTIAGO DE C.(A)	08042	80000	50506	18708	86234	08403	79794		08042	80000	50502	18708	86234	08403	79794		
VIGO(A)	08045	30000	10025	17010	86134	10400	79494	88701	08045	30000	10022	17010	86134	10400	79494	88701	
PONFERRADA									08053	30000	52205	18705	35534	14501	59535	79705	
GIJON	08023	21404	20404	19009	20910	08800	70094		08023	20000	20404	19110	35511	09400	70007	94020	
SANTANDER	08025	51102	40042	18205	00901	04203	70094		08025	50000	12100	18204	00901	04201	70003	94025	
BILBAO (A)	08027	53401	50312	18708	00901	07400	70094		08027	53104	40001	18204	00901	07400	70007	94021	
S.SEBASTIAN (IGDO.)									08029	30000	05444	15000	00901	00901	70003	94060	
S.SEBASTIAN (A)																	
LEON (A)	08055	90402	40472	48307	94394	03703	69115	70094	95094	08055	50000	58054	47805	01201	59115	70004	94072
ZAMORA										08130	30000	50000	10000	10000	10000	10000	10000
BURGOS (A)	08075	02304	60300	49202	00900	00202	69164	70094		08075	50000	50000	00901	00901	51400	59155	70001
VALLADOLID	08141	50000	56031	19303	00906	00305	69363	70094		08141	50000	50000	00906	00305	51400	59155	70001
SORIA										08148	50000	50000	00906	00305	51400	59155	70001
SALAMANCA (A)	08202	50000	65311	47105	20931	03204	69261	70094	95490	08202	50000	65311	47105	20931	03204	69261	70094
AVILA										08210	50000	65311	47105	20931	03204	69261	70094
SEGOVIA										08213	31302	70000	47105	20931	03204	69261	70094
NAVACERRADA										08215	50000	65311	47105	20931	03204	69261	70094
MADRID (A)	08221	20000	59061	18704	00901	03211	69500	70094		08221	20000	59061	18704	00901	03211	69500	70094
TOLEDO										08272	20000	59061	18704	00901	03211	69500	70094
CUENCA										08231	20000	59061	18704	00901	03211	69500	70094
MOLINA DE ARAGON										08232	20000	59061	18704	00901	03211	69500	70094
CIUDAD REAL	08343	02702	07001	20308	00900	04207	69462		08343	02702	07001	20308	00900	04207	69462		
ALBACETE (A)	08280	00000	62000	21002	00900	51109	69358	70094		08280	00000	62000	21002	00900	51109	69358	70094
CACERES	08261	72702	70022	17112	70900	07803	70094		08261	72702	70022	17112	70900	07803	70094		
BADAJOS (A)									08330	60000	52021	13400	28500	07702	70007	94034	
VITORIA (A)									08030	70000	30111	20202	70008	02001	59502	70001	
LUGRO (A)	08084	70000	40054	19506	00904	03216	70094		08084	70000	40054	19506	00904	03216	70094		
PAMPLONA									08036	70000	30022	21200	38500	01200	70003	94074	
HUESCA (A)									08094	81114	60022	20000	38500	01200	70003	94074	
ZARAGOZA (A)	08150	50606	58052	18108	20941	06209	70094		08150	50606	58052	18108	20941	06209	70094		
CALAMOCHA	08233	22006	80021	48300	00904	54208	69111	70094		08233	22006	80021	48300	00904	54208	69111	70094
LERIDA									08171	80402	70022	21200	38500	01200	70003	94072	
GERONA									08183	30000	50000	10000	10000	10000	10000	10000	
BARCELONA	08180	71210	58032	21010	55531	02209	70094		08180	71210	58032	21010	55531	02209	70094		
BARCELONA (A)	08181	50708	60011	20909	18506	04212	70094		08181	50708	60011	20909	18506	04212	70094		
REUS (A)									08175	80000	50000	10000	10000	10000	10000	10000	
TORTOSA									08239	31100	58022	20211	15400	07201	70011	94073	
CASTELLON									08236	30000	50000	10000	10000	10000	10000	10000	
VALENCIA	08360	03006	60000	19311	00900	10111	70094		08360	03006	60000	19311	00900	10111	70094		
ALICANTE (A)	08433	60512	58031	18913	65500	11215	70000	86630		08433	60512	58031	18913	65500	11215	70000	
MURCIA (A)									08429	80000	50000	10000	10000	10000	10000	10000	
SAN JAVIER (A)									08433	40413	58021	20014	45500	09208	70010	84525	
SEVILLA (A)	08391	30000	57041	18311	35501	10400	70094	83630		08391	30000	57041	18311	35501	10400	70094	
CORDOBA	08410	00000	70000	21305	00900	03205	69529	70094		08410	00000	70000	21305	00900	03205	69529	
GRANADA (A)	08419	00000	70000	21305	00900	03205	69529	70094		08419	00000	70000	21305	00900	03205	69529	
HUELVA									08383	60000	50000	10000	10000	10000	10000	10000	
JEREZ DE LA F. (A)	08451	00000	65000	18411	00900	09803	70094		08451	00000	65000	18411	00900	09803	70094		
CADIZ									08452	00000	65000	18411	00900	09803	70094		
TARIFA									08458	13606	70000	18411	00900	09803	70094		
MALAGA (A)	08432	03215	55020	15915	00900	05302	70094		08432	03215	55020	15915	00900	05302	70094		
ALMERIA (A)	08487	50304	65030	16710	56400	09204	70094		08487	50304	65030	16710	56400	09204	70094		
PALMA DE M. (A)	08305	10000	65020	20504	15500	02112	70094		08305	10000	65020	20504	15500	02112	70094		
MAHON (A)	08314	20710	70011	20708	25400	06215	70094		08314	20710	70011	20708	25400	06215	70094		
IBIZA (A)	08373	40910	70021	19913	45500	08109	70094	84622		08373	40910	70021	19913	45500	08109	70094	
IZARA									08015	73314	56022	21111	76000	10109	69495	70094	
S.C.DE TENERIFE (A)	60030	33413	70011	21016	38500	13300	70094	91897		60030	33413	70011	21016	38500	13300	70094	
S.C.DE TENERIFE									60040	20212	65020	13714	25500	12710	70014	94052	
LAS PALMAS (A)									50320	60417	55032	15510	38500	09210	70008	82525	
FUERTEVENTURA (A)									60338	30102	70000	16109	00900	04500	70003	94092	
LANZAROTE (A)									60396	30420	50020	17715	35100	14710	70015	94079	
CEUTA																	
MELILLA																	
VILLA CISNEROS (A)																	