



BOLETIN DIARIO

AÑO XXIV
2ª Epoca
Núm. 25

MADRID, **SABADO** 25 de **ENERO** de 1.975

Dirección postal: Centro de Análisis y Predicción (Ciudad Universitaria), Apartado 285 - Madrid - 3 - (España) - Teléfono: 244 35 00
Fonometeo local: teléfono 094 - Fonometeo España: teléfono 232 69 40 de Madrid

TIEMPO PASADO (de 12 horas de ayer a 12 horas, T.M.G., de hoy):

Nubosidad y precipitaciones: Ayer durante el día el cielo estuvo poco nuboso en Levante y Canarias, algo nuboso en Cataluña y Baleares. En las demás regiones hubo nubosidad muy abundante con lluvias o lloviznas débiles en general. Se recogieron 5 litros por metro cuadrado en Navacerrada y 4 en el aeropuerto de San Sebastián. Hubo nieblas persistentes en el Guadalquivir y puntos de Cantábrico y Centro. En la noche de hoy llovió en Galicia y muy débilmente en puntos del Duero, Centro y Estrecho. Se formaron nieblas en Guadalquivir, Centro, La Mancha, Extremadura y continuaban en Ebro y Cataluña. Durante la mañana seguía sin variaciones y en el sistema Central hubo algún intervalo en que nevó débilmente.

Vientos fuertes: En la mañana de hoy hubo rachas fuertes del suroeste en puntos de Galicia.

Temperaturas destacables: Las máximas de ayer han oscilado entre 8ª en Avila y los 20ª de Aliciante y Valencia; y alrededor de los 20ª en Canarias. Las mínimas de hoy se registraron entre 1ª bajo cero en Teruel y 14ª en Pontevedra y alrededor de los 15ª en las capitales canarias.

PRONOSTICO PARA MAÑANA:

En Galicia, Cantábrico y Duero, nuboso con algunas precipitaciones débiles. Nuboso en el Centro y Extremadura con riesgo de algún chubasco en el sistema Central y otros puntos aislados. Parcialmente nuboso en Andalucía. Poco nuboso en las demás regiones.

TENDENCIA PARA LOS DIAS 27 y 28

Día 27: En el Cantábrico, Galicia y posteriormente en Duero, Centro y Extremadura lluvias o chubascos. Aumento gradual de la nubosidad en Andalucía occidental y cuadrante noreste con alguna precipitación a última hora. Poco nuboso en las demás regiones.- **Día 28:** Chubascos en la mitad norte. Nuboso en el suroeste. Poco nuboso en las demás regiones.

NIVEL TERMICO RESPECTO AL NORMAL

AREAS CON PRECIPITACION (12 h. ayer a 12 h. hoy)

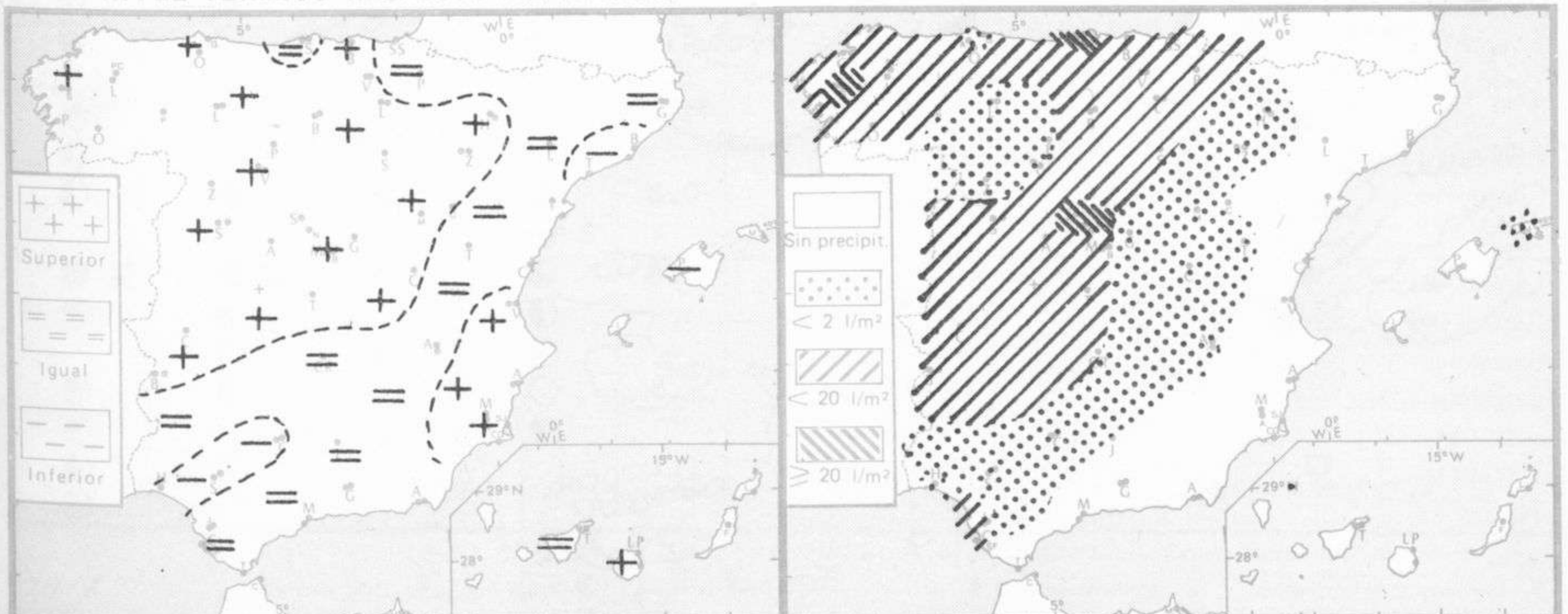

Estaciones	Temperaturas (°C)			Precipitación (l/m²)		Horas de sol ayer	Meteoros significativos			
	Máxima de ayer	Mínima de hoy	12 horas de hoy	06 ayer a 06 hoy	Hoy 06-12		18 horas de ayer	00 horas de hoy	06 horas de hoy	12 horas de hoy
La Coruña	15	12	14	3	ip	3.0	●	☾	☾	☾
Monteventoso	12	10	12	4	X		●	☾	☾	☾
Lugo (Punto Centro)	12	9	12	2	ip	2.1	●	☾	☾	☾
Santiago de Compostela (A)	10	10	11	20	11	0.0	☾	☾	☾	☾
Pontevedra	14	14	14	7	ip	0.0	●	☾	☾	☾
Vigo (A)	12	11	13	8			●	☾	☾	☾
Orense	15	9	14	1			●	☾	☾	☾
Ponferrada	13	8					●	☾	☾	☾
Asturias (A)	15	9	16			4.5	●	☾	☾	☾
Oviedo	16	10	13	ip		7.7	●	☾	☾	☾
Santander (A)	16		18	2			●	☾	☾	☾
Santander	15	10	17	3		4.6	●	☾	☾	☾
Bilbao (A)	16	6	16	1		3.4	●	☾	☾	☾
San Sebastian/Igueldo	12	9	14	4		0.4	●	☾	☾	☾
San Sebastian (A)	13	5	15	3		0.0	●	☾	☾	☾
León (A)	X	3	8	ip	ip	3.0	●	☾	☾	☾
Zamora	13	8	11			5.2	●	☾	☾	☾
Palencia	12	7	10			5.3	●	☾	☾	☾
Burgos (A)	9	6	8			1.2	●	☾	☾	☾
Burgos	9	6	8	ip		1.2	●	☾	☾	☾
Valladolid (A)	11	5	9		ip	1.0	●	☾	☾	☾
Valladolid	11	7	11		ip	0.8	●	☾	☾	☾
Soria	9	3	8	ip		1.1	●	☾	☾	☾
Salamanca (A)	11	6	10	ip		2.0	●	☾	☾	☾
Avila	8	5	9	1	ip	3.0	●	☾	☾	☾
Segovia	9	6	8	2	1	0.0	●	☾	☾	☾
Navacerrada	1	0	1	5	1	0.0	●	☾	☾	☾
Madrid/Barajas	10	6	9			0.0	●	☾	☾	☾
Madrid (Cdad. Universitaria)	10	6	11			0.0	●	☾	☾	☾
Guadalajara	9	5					●	☾	☾	☾
Toledo	11	7	11			0.9	●	☾	☾	☾
Cuenca	9	4				5.2	●	☾	☾	☾
Molina de Aragón	9	2	8			0.0	●	☾	☾	☾
Ciudad Real	10	5	9	ip		0.0	●	☾	☾	☾
Albacete (A)	10	2	10	ip		0.2	●	☾	☾	☾
Cáceres	15	9	12	ip			●	☾	☾	☾
Badajoz (A)	17	10	11			5.0	●	☾	☾	☾
Vitoria (A)	14	4	12	1			●	☾	☾	☾
Logroño	14	2	8	7		4.9	●	☾	☾	☾
Logroño (A)	14	3	7			4.7	●	☾	☾	☾
Pamplona	12	2	10	ip		1.3	●	☾	☾	☾
Huesca (A)	14	5	10			8.1	●	☾	☾	☾
Daroca	11	2				1.7	●	☾	☾	☾
Zaragoza (A)	15	5	11			7.7	●	☾	☾	☾
Zaragoza	15	4	10				●	☾	☾	☾
Calamocha	12	1	10			0.8	●	☾	☾	☾
Teruel	10	-1					●	☾	☾	☾
Lérida	14	1	5			7.6	●	☾	☾	☾
Gerona (A)	17	0	12				●	☾	☾	☾
Barcelona	16	9					●	☾	☾	☾
Barcelona (A)	15	4	14			7.8	●	☾	☾	☾
Reus (A)	16		16				●	☾	☾	☾
Tarragona		6	16			7.1	●	☾	☾	☾
Tortosa			18				●	☾	☾	☾

SIMBOLOS UTILIZADOS EN LOS CUADROS DE METEOROS SIGNIFICATIVOS

- ☾ Llovizna
- ☾ Lluvia
- ☾ Neblina
- ☾ Niebla
- ☾ Relámpagos
- ☾ Tormenta
- ☾ Granizo
- ☾ Nieve
- ☾ Despejado
- ☾ Poco nuboso
- ☾ Nuboso
- ☾ Cubierto
- ☾ NW 30 nudos
- ☾ SW 50 nudos
- ☾ NE 35 nudos
- ☾ SE 65 nudos

Estaciones	Temperaturas (°C)			Precipitación (l/m²)		Horas de sol ayer	Meteoros significativos			
	Máxima de ayer	Mínima de hoy	12 horas de hoy	06 ayer a 06 hoy	Hoy 06-12		18 horas de ayer	00 horas de hoy	06 horas de hoy	12 horas de hoy
Castellón de la Plana	18	8	18			7.6	☉		☉	☉
Valencia (A)	20	5	17			8.8	☉	☉		☉
Valencia	20	9				8.8	☉		☉	
Alicante (A)	19	8	18			8.3	☉	☉		☉
Alicante	20	8				8.8	☉		☉	
Murcia (A)	17	7	16	ip		6.0	☉		☉	☉
Murcia	17	9	17	ip		4.6	☉		☉	☉
Cartagena	16	10	14				☉		☉	☉
San Javier	18	4	17			4.5	☉	☉		☉
Sevilla (A)	11	9	15	ip		0.0	☉	☉	☉	☉
Córdoba (A)	10	5	12			0.0	☉	☉		☉
Jaén		5	10			0.4			☉	☉
Granada (A)	12	2	X	1		3.2	☉	☉	☉	☉
Huelva	19			ip			☉		☉	
Jerez de la Frontera (A) ...	14	8	14	1			☉	☉	☉	☉
Cádiz	15	9	9	ip		2.0	☉	☉	☉	☉
San Fernando	15	10	10	3		0.9	☉	☉	☉	☉
Tarifa	14	10	14	ip		0.0	☉		☉	☉
Málaga (A)	16	11	17	ip		1.2	☉	☉	☉	☉
Almería (A)	16	10	18	ip		3.2	☉	☉	☉	☉
Palma de Mallorca (A)	16	0	15			4.8	☉	☉	☉	☉
Mahón (A)	15	7	15			5.5	☉	☉	☉	☉
Ibiza (A)	17	7	16			5.0	☉	☉	☉	☉
Santa Cruz de Tenerife (A)...	13	9	13			9.4	☉	☉	☉	☉
Santa Cruz de Tenerife	20	15	19			9.5	☉	☉	☉	☉
Las Palmas (A)	19	15	18			2.8	☉	☉	☉	☉
Fuerteventura (A)	19	11	19			9.7	☉	☉	☉	☉
Lanzarote (A)	20	13	20			5.4	☉	☉	☉	☉
Ceuta	15		13				☉	☉	☉	☉
Melilla	16	13		ip		3.0	☉	☉	☉	☉



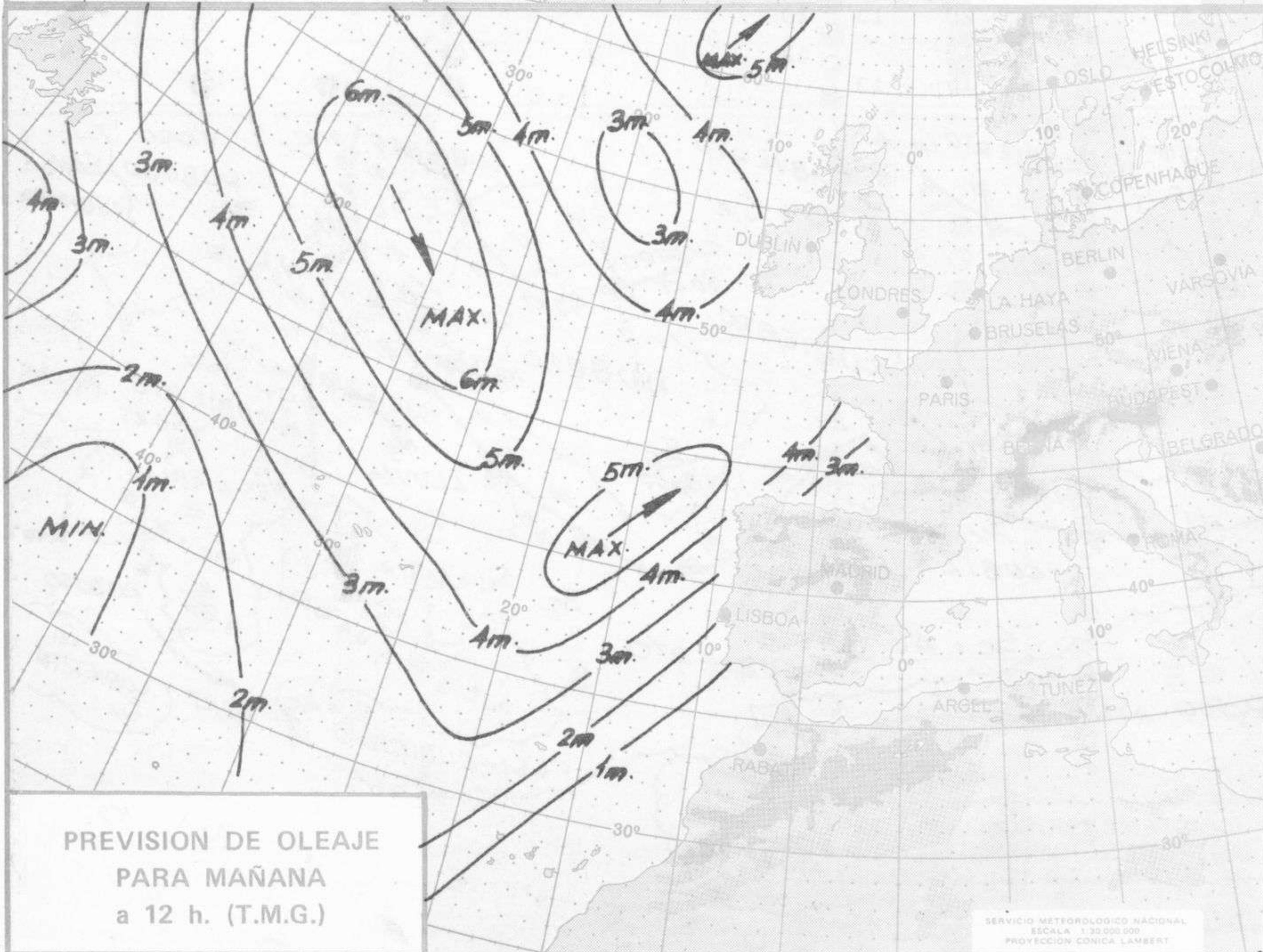
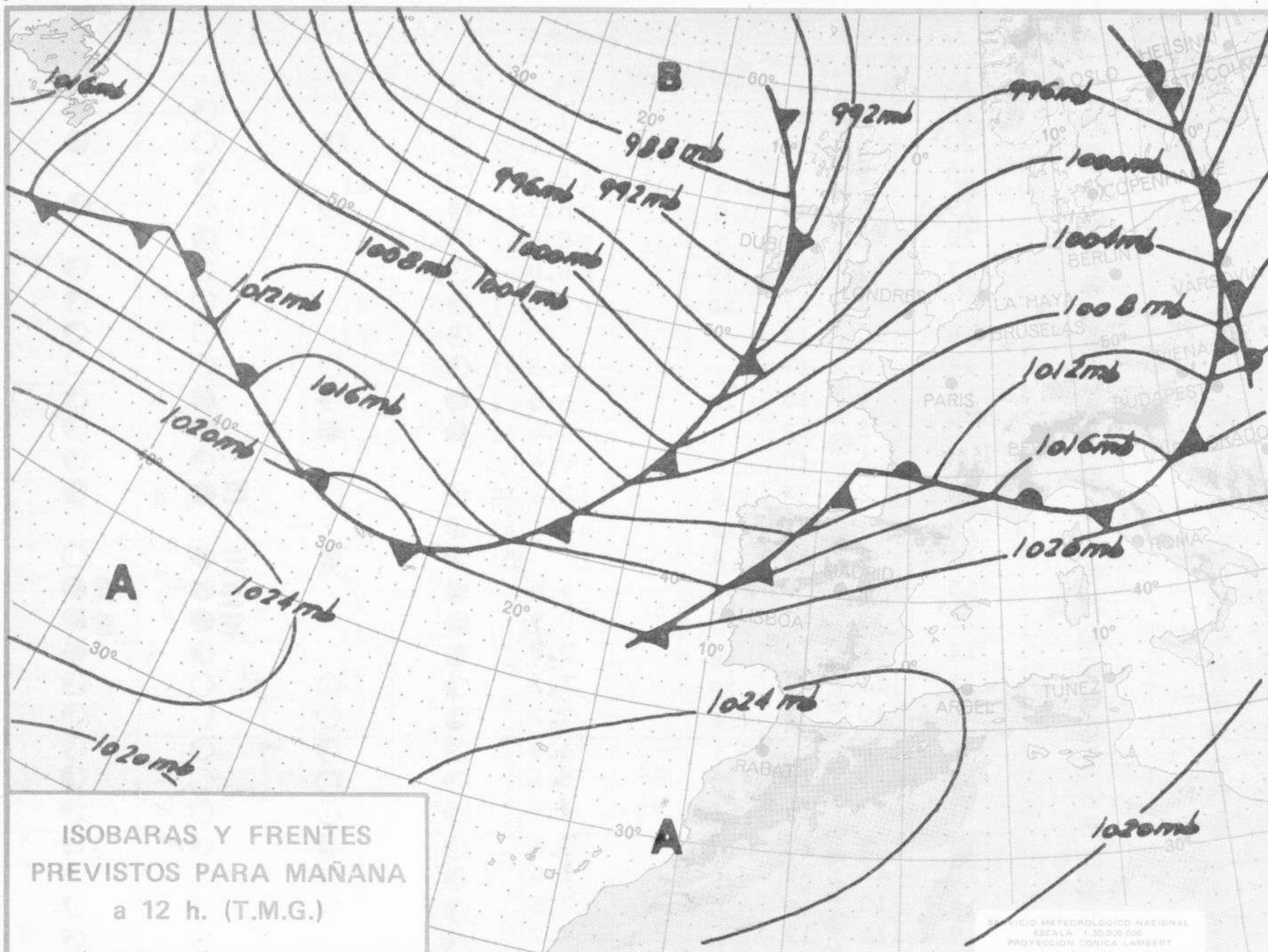

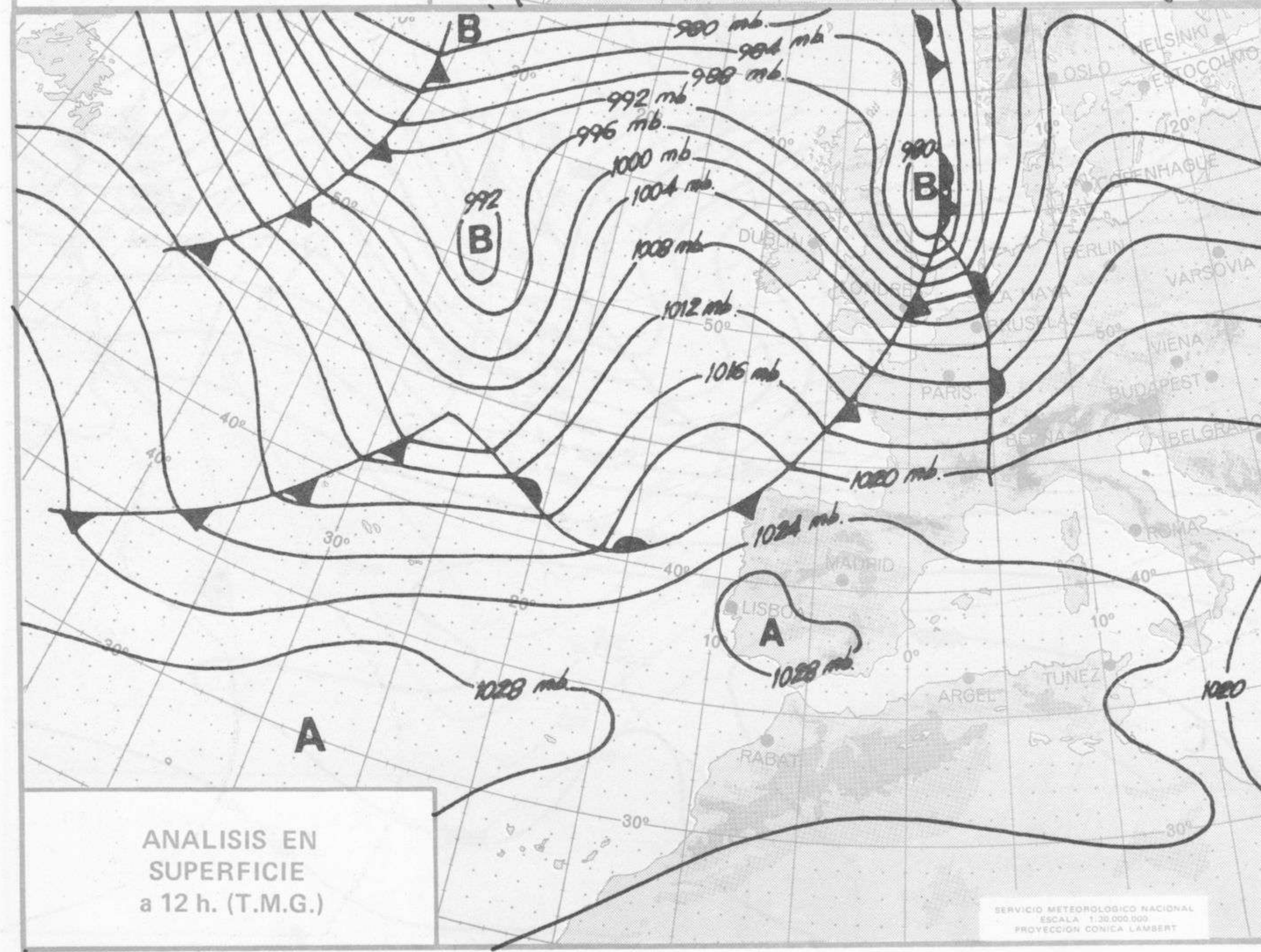
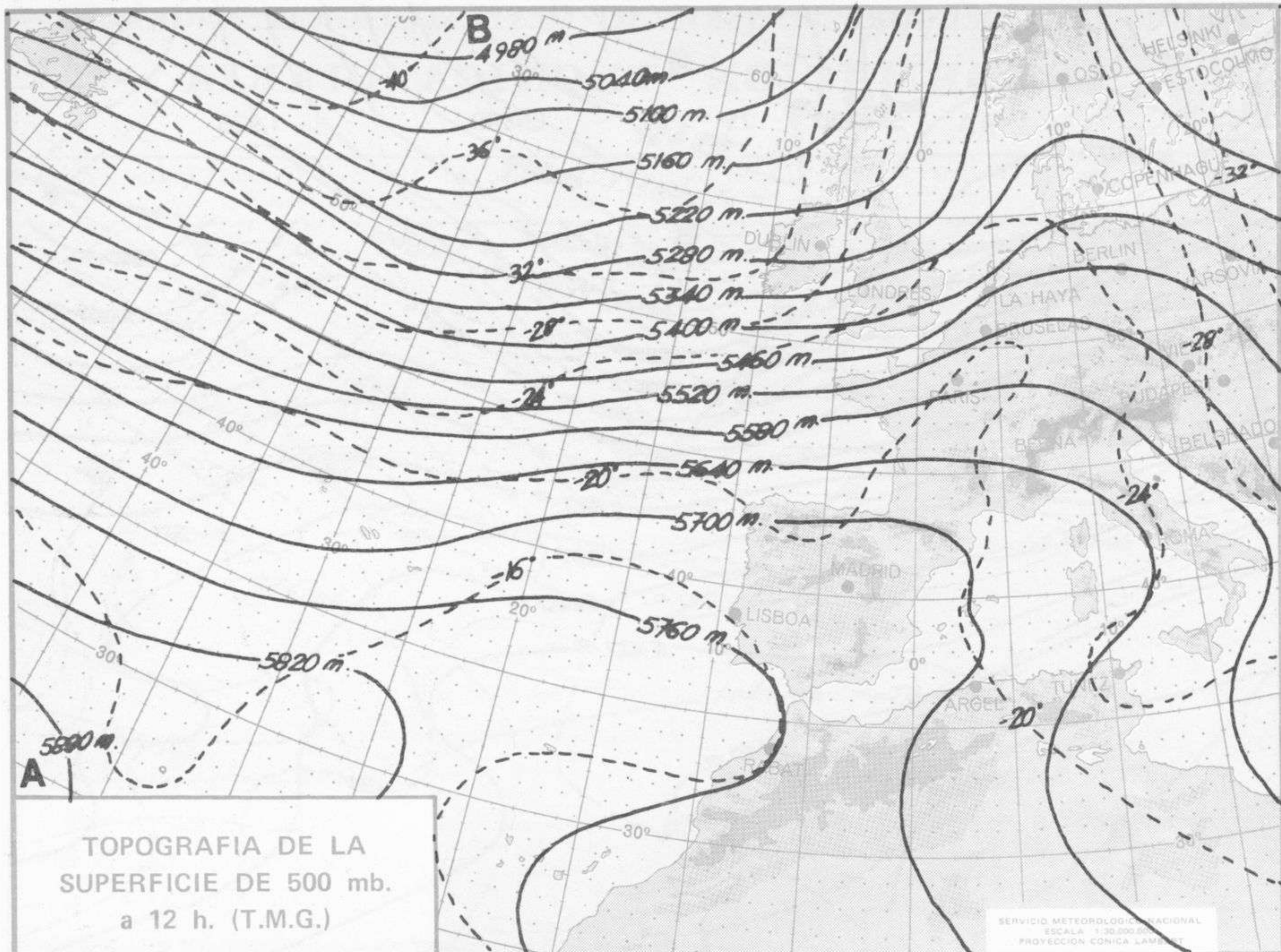

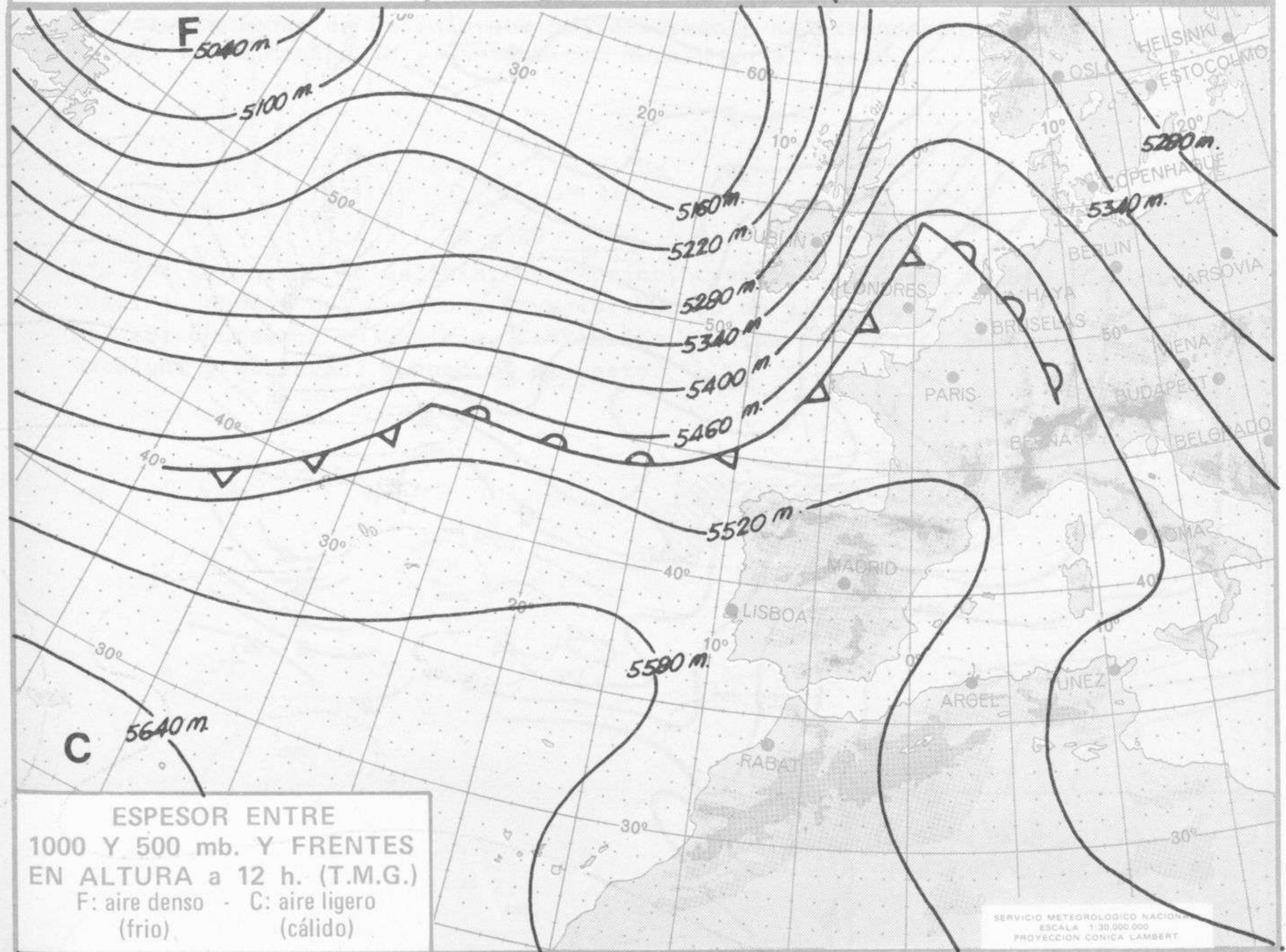
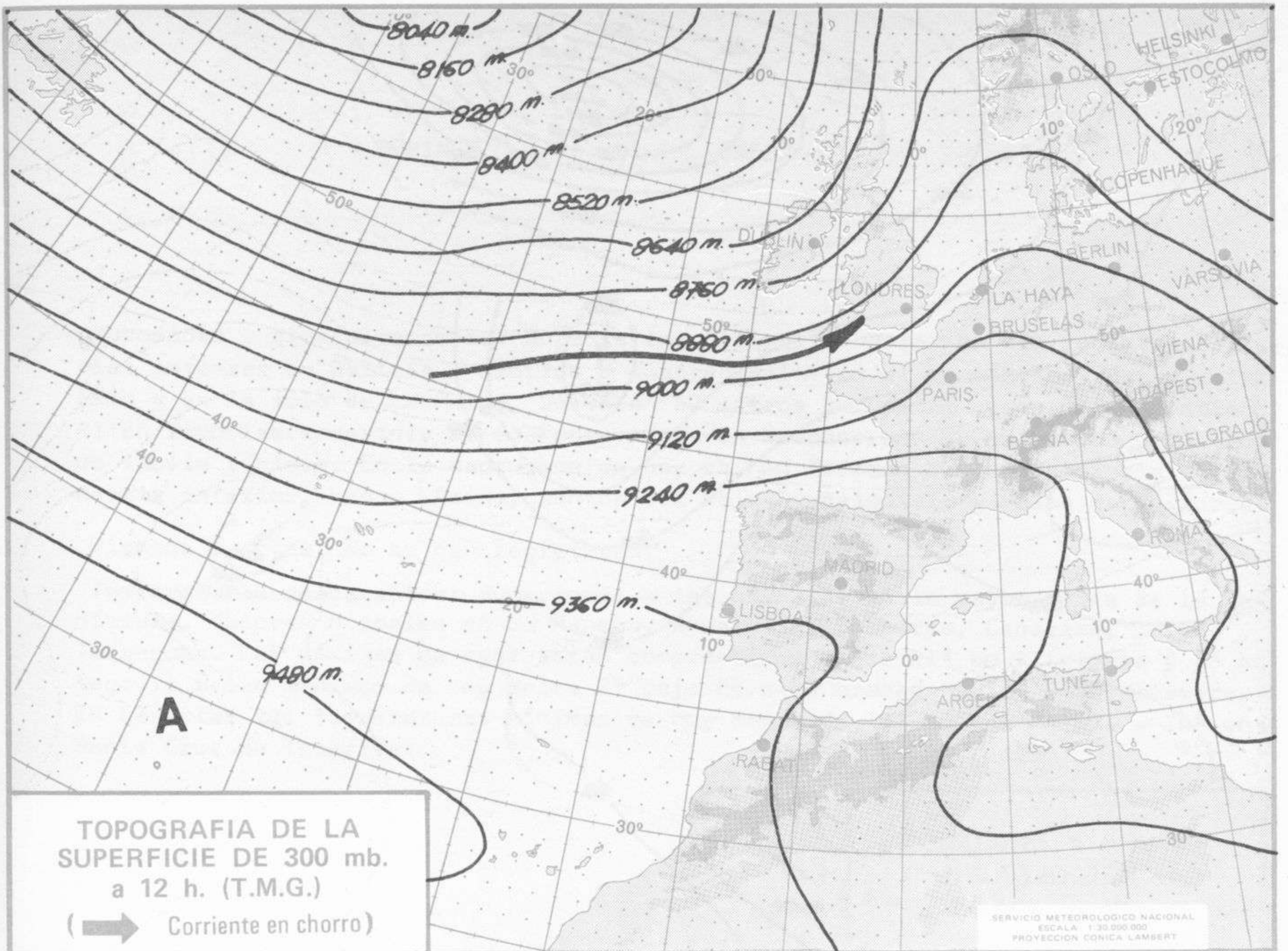

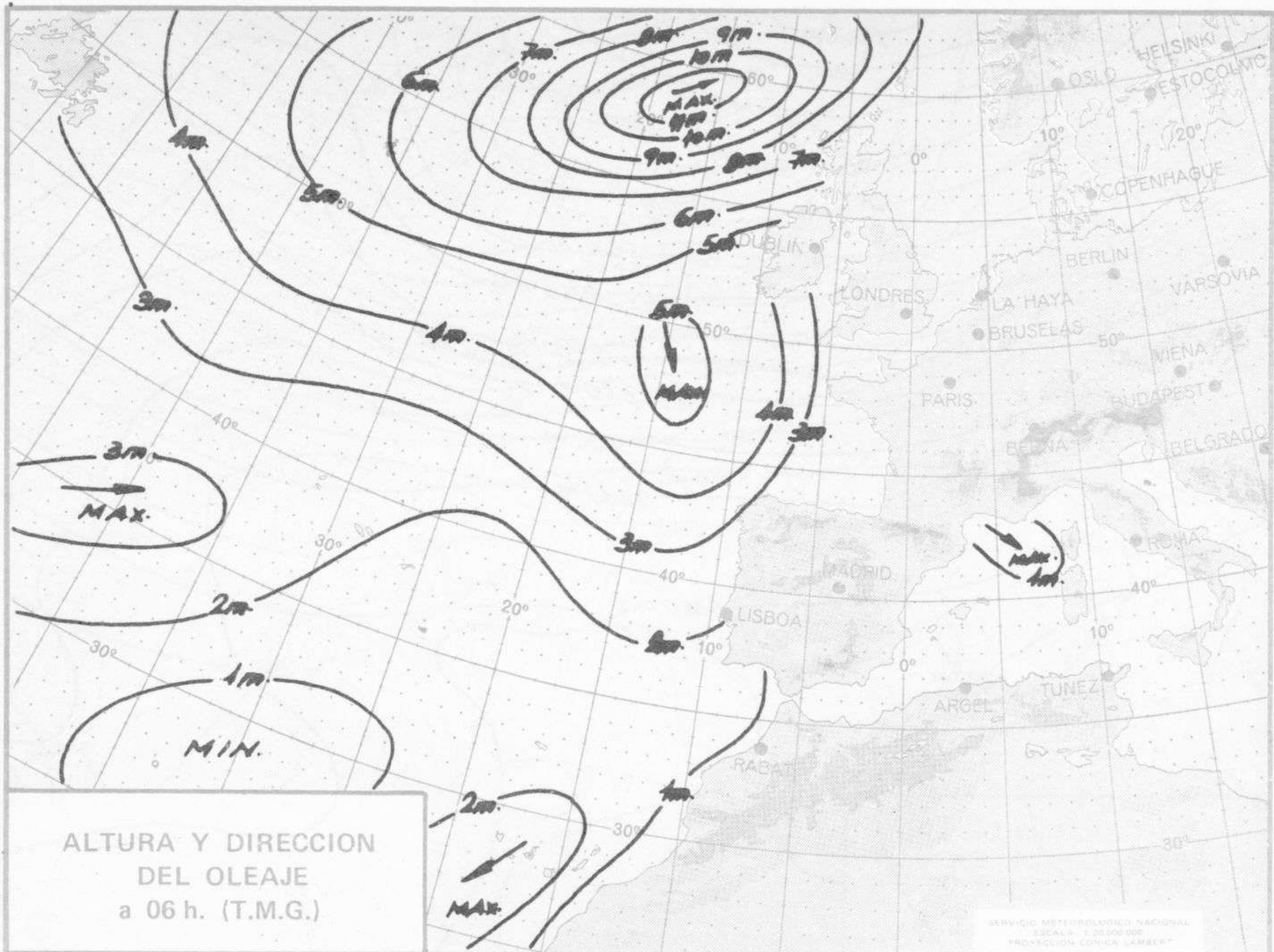



COMPLEMENTO A LA INFORMACION TECNICA DIARIA



Dirección postal: Centro de Análisis y Predicción (Ciudad Universitaria), Apartado 285 - Madrid - 3 - (España) - Teléfono: 244 35 00
 Fonometeo local: teléfono 094 - Fonometeo España: teléfono 232 69 40 de Madrid

MADRID, Sábado 25 de ENERO de 1.975

		R A D I O S O N D E O S																								
		Sondeos a 00 horas (T M G)						Sondeos a 12 horas (T M G)																		
		Presiones tipo			Puntos notables			Presiones tipo			Puntos notables															
		PPP	hhh	TT	DD	dd	ff	PPP	TT	DD	PPP	TT	DD	PPP	hhh	TT	DD	dd	ff	PPP	TT	DD	PPP	TT	DD	
La Coruña	08.001	1000	164	13	15	21	15	1013	13	15	1000	179	14	15	23	19	1014	14	16	1000	179	14	15	23	19	
		850	1510	5	16	25	23	90	8	08	850	1529	5	20	23	34	956	11	09	850	1529	5	20	23	34	
		700	3073	-3	18	25	23	776	1	23	700	3101	-1	14	27	50	935	4	25	700	3101	-1	14	27	50	
		500	5640	-19	72	23	38	712	-2	15	500	5690	-20	73	27	44	733	2	17	500	5690	-20	73	27	44	
		400	7270	-29	57	27	25	662	-6	36	400	7320	-30	71	27	52	622	-9	13	400	7320	-30	71	27	52	
		300	9260	-45		28	37	625	-13	62	300	9310	-46	63	25	50	496	-20	74	300	9310	-46	63	25	50	
		250	10450	-56		29	40	495	-20	74	250	10500	-55		27	56	426	-26	73	250	10500	-55		27	56	
		200	11840	-67		29	42	419	-26	57	200	11890	-64		26	56	305	-45	44	200	11890	-64		26	56	
		150	13570	-60		28	69	307	-43	61	150	14650	-61		26	60	243	-57		150	14650	-61		26	60	
		100	16080	-66		28	47	208	-66		100						183	-67		100						
		70						179	-71		70						161	-62		70						
	50						155	-61		50						124	-59		50							
	30						138	-59		30						106	-61		30							
	20									20									20							
Madrid / Barajas	08.221	1000	206					950	7	07	1000	231				953	9	27	1000	231						
		850	1542	4	58			854	4	59	850	1577	2	61		815	1	04	850	1577	2	61				
		700	3099	-1				771	-3	28	700	3123	2	75		776	-3	00	700	3123	2	75				
		500	5700	-19				747	-3		500	5730	-19	70		747	-3	17	500	5730	-19	70				
		400	7320	-31				547	-13		400	7260	-29	60		721	-4	75	400	7260	-29	60				
		300	9290	-47	42			378	-34	68	300	9340	-48	56		485	-21	59	300	9340	-48	56				
		250	10470	-58				342	-40	40	250					459	-21	70	250							
		200	11850	-67				223	-64		200					404	-29	60	200							
		150	13630	-59				191	+68		150					299	-48	56	150							
		100	16120	-66				130	-63		100								100							
		70									70								70							
	50									50								50								
	30									30								30								
	20									20								20								
Palma de Mallorca / Bon Bonet	08.302	1000	190	10	28	17	05	1017	7	10	1000	216	14	56	22	04	1020	15	50	1000	216	14	56	22	04	
		850	1432	5	57	04	04	995	11	22	850	1563	5	59	30	08	756	0	61	850	1563	5	59	30	08	
		700	3087	-6	44	34	10	790	2	59	700	3123	-3		29	10	735	0	71	700	3123	-3		29	10	
		500	5640	-24		01	17	695	-6	41	500	5700	-20	62	02	23	526	-17	34	500	5700	-20	62	02	23	
		400	7230	-36		02	35	604	-11	37	400	7320	-32	57	36	29	344	-40	50	400	7320	-32	57	36	29	
		300	9160	-52		02	45	251	-60		300	9280	-50		01	35	211	-66		300	9280	-50		01	35	
		250	10320	-60		01	72	194	-65		250	10460	-57		02	47	193	-68		250	10460	-57		02	47	
		200	11690	-64		36	52	171	-59		200	11840	-67		01	45	177	-67		200	11840	-67		01	45	
		150									150	13610	-59		34	37	158	-59		150	13610	-59		34	37	
		100									100	16130	-62		34	37	137	-59		100	16130	-62		34	37	
		70									70						110	-63		70						
	50									50						100	-62		50							
	30									30									30							
	20									20									20							
Santa Cruz de Tenerife	60.020	1000	229	14	57	03	08	1022	16	58	1000	238	16	57	07	08	1024	18	58	1000	238	16	57	07	08	
		850	1575	7		03	25	874	5	15	850	1590	6		07	15	885	6	17	850	1590	6		07	15	
		700	3156	3		03	16	852	7		700	3164	0		07	10	759	4		700	3164	0		07	10	
		500	5780	-18		36	20	775	5	61	500	5760	-18		04	20	483	-20		500	5760	-18		04	20	
		400	7410	-29		33	25	711	3		400	7390	-30		06	20	299	-46		400	7390	-30		06	20	
		300	9420	-42		33	20	578	-7		300	9460	-46		06	20	231	-58		300	9460	-46		06	20	
		250	10630	-52		30	25	485	-19		250	10650	-54				181	-65		250	10650	-54				
		200	12030	-63		26	30	425	-26		200	12050	-62				165	-60		200	12050	-62				
		150	13810	-62		26	35	323	-39		150	13830	-67							150	13830	-67				
		100	16390	-68		30	25	221	-59		100									100						
		70						187	-66		70									70						
	50						164	-62		50									50							
	30						112	-62		30									30							
	20									20									20							

V I E N T O E N A L T I T U D																
Estación	Tipo de Sonda	Indicativo	dia/hora	Tierra dd ff	1.000m. dd ff	1.500m. dd ff	2.000m. dd ff	3.000m. dd ff	4.000m. dd ff	5.500m. dd ff	7.000m. dd ff	9.000m. dd ff	10.500m. dd ff	12.000m. dd ff	13.500m. dd ff	16.000m. dd ff

Estaciones	SYNOPSIS de 00 horas (T.M.G.)										SYNOPSIS de 06 horas (T.M.G.)									
LA CORUÑA	08001	82010	56532	19713	86498	11400	70289	91856			08001	82018	60015	19113	35500	09806	70312	91856	54030	
LGCC P. CENTR	08008	71810	65216	20509	35470	07400	70289			08008	71811	62216	20210	55470	08430	70209	94021			
SANTIAGO DE C. (A)	08042	82414	50606	21211	86298	11502	71089			08042	82416	59206	21211	76278	10400	71910	94000			
VIGO (A)	08045	81802	30515	26612	86298	12400	70189	38705		08045	82210	60026	21012	32418	10104	70611	83815			
PCNFERRADA																				
GIJON																				
SANTANDER	08023	41604	30404	21210	18501	05805	70089			08023	41804	50012	19914	23511	06704	70010	94046			
BILBAC (A)	08025	31205	10101	20107	35600	07801	70089			08025	31909	60021	19713	55500	06703	70006	94034			
S. SEBASTIAN (IGCC.)	08027	21606	70021	21609	00978	06802	70089			08027	21810	80032	20511	00978	06706	70009	94004			
S. SEBASTIAN (A)										08029	70000	65022	18210	35570	07605	70005	94000			
LEON (A)	08055	82202	80501	52406	87298	05205	65163	79798	95098	08055	90000	07472	51704	95098	53701	69159	79103	94030		
ZAMPRA										08130	52305	60022	23109	50740	07400	69455	70008	54052		
BLRGOS (A)	08075	82206	62022	53606	80970	05206	65204	70089		08075	82710	62022	54007	80928	06701	69205	70006	94012		
VALLADOLID	08141	72502	62022	22408	75500	06400	65409	70089		08141	72504	60022	23007	75500	06400	69413	70007	54008		
SCRIA										08148	70000	60253	53405	63400	06400	68986	79703	94011		
SALAMANCA (A)	08202	72610	70022	52807	35430	07204	65317	70089	55490	08202	82610	70501	52807	95498	07803	69317	79706	94020		
AVILA										08210	31802	60022	54485	80928	03203	68933	79505	54030		
SEGOVIA										08213	71802	58012	54306	76400	05400	69082	70006	54000		
NAVACERRADA										08215	30106	30020	55750	36000	00603	68157	70050	94000		
MADRID (A)	08221	70000	59022	24808	65538	07205	65560	70089		08221	80000	58022	25306	65538	06400	69566	70006	94000		
TOLEDO										08272	80000	10414	26307	85688	06701	69618	70007	94009		
CUENCA										08231	80000	65022	55205	68420	04400	69154	70004	84895		
MOLINA DE ARAGCN										08232	80000	65032	53002	85588	01400	69009	70002	88695		
CIUDAD REAL	08348	80000	05022	27408	47523	06205	65529	84795		08348	90000	00476	28007	98088	05400	69532	79505	89888		
ALBACETE (A)	08280	40000	65021	27004	15530	04305	65419	70089		08280	90000	40112	27404	47478	03301	69422	70002	94002		
CACERES	08261	72202	70022	24610	70970	08208	70089			08261	82705	70022	25109	80988	08400	70009				
BADAJCZ (A)										08330	82106	65021	26310	58478	10400	70010	94050			
VITORIA (A)										08080	12202	40040	22009	11500	06501	69602	70004			
LOGROÑO (A)	08084	00000	58051	24605	00900	05311	78888			08084	20000	40054	25003	24400	03403	70003	94047			
PAMPLONA										08086	73602	09414	24802	78100	02400	70002	94013			
HUESCA (A)																				
ZARAGOZA (A)	08160	12902	60050	23306	10930	06305	70089			08160	03102	10414	23705	00900	04500	70005	94077			
CALAMUCHA	08233	70000	75031	53705	35538	04211	65160	70089		08233	82306	75012	52902	20930	01400	69160	70001	94008		
LERIDA																				
GERONA										08171	90000	02454	24102	98088	02400	70001	94076			
BARCELONA	08180	10000	20040	22209	00901	06206	70089			08180	10000	30011	20901	10940	01400	70000				
BARCELONA (A)	08181	03600	40100	21705	00900	05207	70089			08181	12806	30040	21809	00901	06804	70009				
REUS (A)										08181	23504	56100	21105	00904	04704	70004	94078			
TORTOSA										08175	03602	65000	22404	00900	04400	70004	94085			
CASTELLON										08236	10000	81020	22609	10938	05302	70008	81499	94075		
VALENCIA										08235	12704	70000	24309	00901	05211	70009	94088			
ALICANTE (A)	08360	02710	70000	23311	00900	07304	70089			08360	03114	70000	24210	00900	07304	70009	94083			
MURCIA (A)										08429	00000	75000	25008	00900	04400	70007	94060			
SAN JAVIER (A)	08433	02205	65000	24108	00900	05211	70000			08433	02308	65000	24905	00900	04400	70004	94045			
SEVILLA (A)	08391	43404	58051	26109	25530	07401	70089	82620		08391	70000	56052	26609	26430	07704	70008	82715	94000		
CORDOBA	08410	80000	62022	26809	85500	08303	70089			08410	20000	20402	28005	25500	05207	70005	94000			
GRANACA (A)	08419	00000	60000	88888	00900	02103	65537	70089		08419	81804	10454	29104	87100	04301	69599	70002	94032		
HUELVA																				
JEREZ DE LA F. (A)	08451	80000	20462	26810	87498	09308	70089	88710		08451	93606	01454	27601	98088	07308	70008	89802			
CADIZ										08452	93608	05454	24809	98088	09203	79709	80800	54020		
TARIFA	08458	43203	40022	27011	47200	10213	79410	94000	51825	08458	43203	40022	27011	47200	10213	79410	94000	51825		
MALAGA (A)	08482	03110	65000	25011	00900	10307	70011	94012		08482	03110	65000	25011	00900	10307	70011	94012			
ALMERIA (A)	08487	00000	70001	23711	00900	08108	70089			08487	03610	75000	24110	00900	05201	70010	94032			
PALMA DE M. (A)	08306	10000	65020	23303	15500	03211	70089			08306	10000	62020	24001	15400	01201	70000	94048			
MARON (A)	08314	03604	60000	23309	00900	07213	70089			08314	00000	64000	23807	00900	06804	70007	94055			
IBIZA (A)	08373	00000	75020	23108	00900	05400	70089			08373	00000	75020	23807	00900	03203	70007	94050			
IZARA										60010	00400	89020	13401	00900	00400	67709	70051	94102		
S. C. DE TENERIFE (A)	60015	53106	65031	26509	58388	07108	65540	70089		60015	23106	65012	25610	29300	07807	69533	70009	94094		
S. C. DE TENERIFE	60020	30000	80012	23916	35500	08308	70089	91818		60020	00000	80020	23915	00900	09400	70015	94095	51818		
LAS PALMAS (A)	60030	43410	65021	25215	45500	09706	70089	51886		60030	30412	65021	25215	35500	10700	70015	94078	51887		
FUERTEVENTURA (A)										60035	40206	60031	24813	48500	09511	70011	94097			
LANZAROTE (A)										60040	20310	65020	24314	29500	10705	70013	94054			
CEUTA										60338	82714	70022	23914	32578	11204	70089	83825	85358		
MELILLA	60096	00415	70000	21416	00900	15203	78888			60096	00515	65020	24914	48540	12205	79731	81622	83825		
VILLA CISNEROS (A)																				

Estaciones	SYNOPSIS de 12 horas (T.M.G.)										SYNOPSIS de 18 horas (T.M.G.)									
LA CORUÑA	08001	82310	56622	22214	87498	12115	79488	91836			08001	82106	58516	23813	86498	12318	70312	91846		