



# BOLETIN DIARIO

AÑO XXIII

2ª Epoca

Núm. 339

MADRID, JUEVES 5 de DICIEMBRE de 1.974

Dirección postal: Centro de Análisis y Predicción (Ciudad Universitaria), Apartado 285 - Madrid - 3 - (España) - Teléfono: 244 35 00  
Fonometeo local: teléfono 094 - Fonometeo España: teléfono 232 69 40 de Madrid

## TIEMPO PASADO (de 12 horas de ayer a 12 horas, T.M.G., de hoy):

**Nubosidad y precipitaciones:** Continuaron las nieblas muy persistentes en el Duero y Ebro y con menor intensidad y duración en puntos del Cantábrico, Cataluña, Extremadura, Murcia y Baleares. En Vascongadas y puntos de Navarra hubo algunas precipitaciones poco importantes. En las demás regiones el predominio fué de cielo despejado o poco nuboso, con aumento de la nubosidad en las últimas horas en la Costa del Sol, Baleares y Canarias.

**Vientos fuertes:** Ha soplado el cierzo en el valle del Ebro alcanzando 55 Kms. hora.

**Temperaturas destacables:** Han sido inferiores a las normales en la cuenca del Duero, Cataluña, medio y bajo Ebro y Baleares. Ayer las máximas oscilaron desde 21<sup>º</sup> en Sevilla y Córdoba a tan solo 3<sup>º</sup> en Valladolid, debido a los persistentes bancos de niebla. Hoy las mínimas han oscilado entre 4<sup>º</sup> bajo cero en Ciudad Real y 10<sup>º</sup> en San Sebastián y Almería, registrándose heladas en ambas mesetas.

## PRONOSTICO PARA MAÑANA:

Poco nuboso con algunas áreas de niebla en el Cantábrico y cuencas del Duero y Ebro.

## TENDENCIA PARA LOS DIAS ..... 7 y 8 .....

**Día 7:** Continuará con análogas características.

**Día 8:** Nuboso con riesgo de alguna precipitación débil en el golfo de Vizcaya y Baleares. Poco nuboso en las demás regiones con algunas nieblas en el Duero y Ebro.

NIVEL TERMICO RESPECTO AL NORMAL

AREAS CON PRECIPITACION (12 h. ayer a 12 h. hoy)

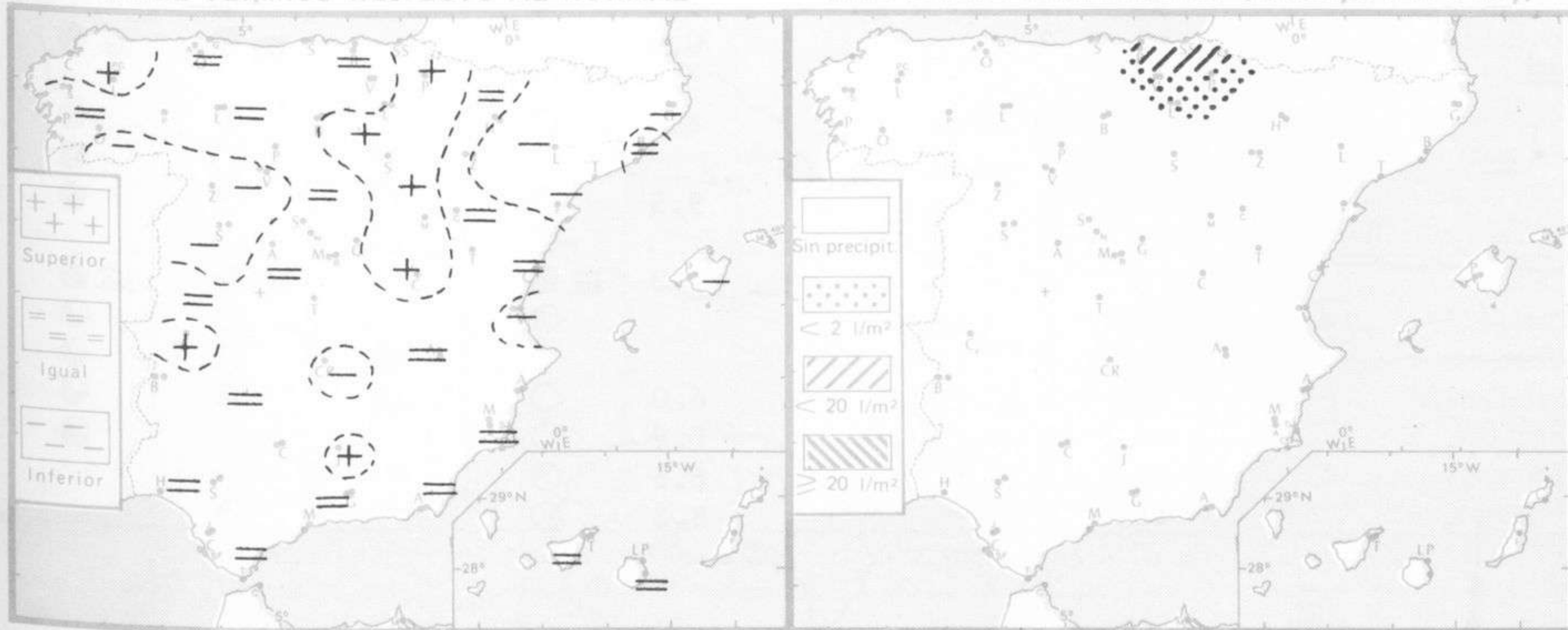



Estaciones	Temperaturas (°C)			Precipitación (l/in <sup>2</sup> )		Horas de sol ayer	Meteoros significativos			
	Máxima de ayer	Mínima de hoy	12 horas de hoy	06 ayer a 06 hoy	Hoy 06-12		18 horas de ayer	00 horas de hoy	06 horas de hoy	12 horas de hoy
La Coruña ... ..	15	9	14			6.5	☉		☉	☉
Monteventoso ... ..	15	9					☉		☉	☉
Lugo (Punto Centro) ... ..		6				2.7	☉		☉	☉
Santiago de Compostela (A)	14	5	10			3.5	☉	☉	☉	☉
Pontevedra ... ..	17	6				8.8	☉		☉	☉
Vigo (A) ... ..	15	5	10				☉		☉	☉
Orense ... ..	8	1					☉		☉	☉
Ponferrada ... ..	5	-2					☉		☉	☉
Asturias (A) ... ..	16	7	12			5.9	☉		☉	☉
Oviedo ... ..		7	9			6.9			☉	☉
Santander (A) ... ..	15		13				☉		☉	☉
Santander ... ..	15	11	12			7.8	☉	☉	☉	☉
Bilbao (A) ... ..	13	9	12	ip		3.7	☉	☉	☉	☉
San Sebastian/Igueldo ... ..	12	10	9	3	1	7.4	☉		☉	☉
San Sebastian (A) ... ..	13	10	12	2	2	2.7	☉		☉	☉
León (A) ... ..	11	-1	10			7.0	☉	☉	☉	☉
Zamora ... ..	2	1	6	ip	ip	0.0	☉		☉	☉
Palencia ... ..		-1	10			0.0	☉		☉	☉
Burgos (A) ... ..	12	2	8			8.6	☉	☉	☉	☉
Burgos ... ..	12	4	9			7.2	☉		☉	☉
Valladolid (A) ... ..	4	-2	8			0.8	☉		☉	☉
Valladolid ... ..	3	-1	2	ip		0.0	☉		☉	☉
Soria ... ..	15	0	9			8.7	☉		☉	☉
Salamanca (A) ... ..	6	-1	3			6.6	☉	☉	☉	☉
Avila ... ..	13	-2	6			7.0	☉		☉	☉
Segovia ... ..	11	-1	2			8.5	☉		☉	☉
Navacerrada ... ..	9	-1	4			8.5	☉		☉	☉
Madrid/Barajas ... ..	17	-1	13			7.0	☉	☉	☉	☉
Madrid (Cdad. Universitaria)	16	-1	13			8.6	☉	☉	☉	☉
Guadalajara ... ..	18	1					☉		☉	☉
Toledo ... ..	14	2	10			6.4	☉		☉	☉
Cuenca ... ..	16	-1				6.6	☉		☉	☉
Molina de Aragón ... ..	15	-5				8.7	☉		☉	☉
Ciudad Real ... ..	15	-4	9			7.4	☉	☉	☉	☉
Albacete (A) ... ..	15	X	8			7.7	☉	☉	☉	☉
Cáceres ... ..	18	6					☉		☉	☉
Badajoz (A) ... ..	18	1				8.3	☉		☉	☉
Vitoria (A) ... ..	11	5	8		ip		☉		☉	☉
Logroño ... ..	15	7	12			8.3	☉		☉	☉
Logroño (A) ... ..	15	6	12			7.8	☉	☉	☉	☉
Pamplona ... ..	13	9		ip		5.0	☉		☉	☉
Huesca (A) ... ..		2	2			0.0		☉	☉	☉
Daroca ... ..	14						☉		☉	☉
Zaragoza (A) ... ..	11	9	13			4.4	☉		☉	☉
Zaragoza ... ..	10	5	14				☉	☉	☉	☉
Calamocha ... ..	14	-3	4			9.5	☉		☉	☉
Teruel ... ..	15	-3					☉	☉	☉	☉
Lérida ... ..	5	4	6	ip	ip	0.0	☉		☉	☉
Gerona (A) ... ..	12	2	11				☉		☉	☉
Barcelona ... ..		8	12				☉	☉	☉	☉
Barcelona (A) ... ..	15	6	10			6.0	☉	☉	☉	☉
Reus (A) ... ..	15	1	13			8.6	☉		☉	☉
Tarragona ... ..	16	6				6.5	☉		☉	☉
Tortosa ... ..	15	5				8.3	☉		☉	☉

SÍMBOLOS UTILIZADOS EN LOS CUADROS DE METEOROS SIGNIFICATIVOS

- ☉ Llovizna ☉ Neblina ☉ Relámpagos ☉ Granizo ☉ Despejado ☉ Nuboso ☉ NW 30 nudos ☉ NE 35 nudos  
☉ Lluvia ☉ Niebla ☉ Tormenta ☉ Nieve ☉ Poco nuboso ☉ Cubierto ☉ SW 50 nudos ☉ SE 65 nudos



Estaciones	Temperaturas (°C)			Precipitación (l/m <sup>2</sup> )		Horas de sol ayer	Meteoros significativos.			
	Máxima de ayer	Mínima de hoy	12 horas de hoy	06 ayer a 06 hoy	Hoy 06-12		18 horas de ayer	00 horas de hoy	06 horas de hoy	12 horas de hoy
Castellón de la Plana ... ..	17	6	16			4.2	☉		☉	☉
Valencia (A) ... ..	16	2	16			8.0	☉	☉	☉	☉
Valencia ... ..	17	5				7.2	☉		☉	
Alicante (A) ... ..	19	6	16			8.8	☉	☉	☉	☉
Alicante ... ..		4				8.6			☉	
Murcia (A) ... ..	19	1	11			8.1	☉	☉	☉	☉
Murcia ... ..	20	4	12			8.6	☉		☉	☉
Cartagena ... ..	17	10	10				☉		☉	☉
San Javier ... ..	16	5	13				☉	☉	☉	☉
Sevilla (A) ... ..	21	3	17			7.0	☉	☉	☉	☉
Córdoba (A) ... ..	21	3	14			8.3	☉	☉	☉	☉
Jaén ... ..	20	6				7.9	☉		☉	
Granada (A) ... ..	18	-1	12			8.0	☉	☉	☉	☉
Huelva ... ..	19	9	16			6.2	☉		☉	☉
Jerez de la Frontera (A) ... ..	19	4	15				☉		☉	☉
Cádiz ... ..	19	8	13			8.7	☉		☉	☉
San Fernando ... ..	20	9	15			8.3	☉		☉	☉
Tarifa ... ..	16	14	16			6.0	☉		☉	☉
Málaga (A) ... ..	20	5	14			5.7	☉	☉	☉	☉
Almería (A) ... ..	18	10	15			8.7	☉	☉	☉	☉
Palma de Mallorca (A) ... ..	17	2	16			5.8	☉	☉	☉	☉
Mahón (A) ... ..	16	10	15			1.3	☉	☉	☉	☉
Ibiza (A) ... ..	17	10	16			5.4	☉	☉	☉	☉
Santa Cruz de Tenerife (A) ... ..	19	13	15			9.4	☉	☉	☉	☉
Santa Cruz de Tenerife ... ..	25	16	20			9.5	☉		☉	☉
Las Palmas (A) ... ..	23	15	20			9.0	☉	☉	☉	☉
Fuerteventura (A) ... ..	21	15	19			8.0	☉		☉	☉
Lanzarote (A) ... ..	22	15	20			4.0	☉	☉	☉	☉
Ceuta ... ..	18	9				3.2	☉		☉	☉
Melilla ... ..	17	9	15			5.4	☉	☉	☉	☉

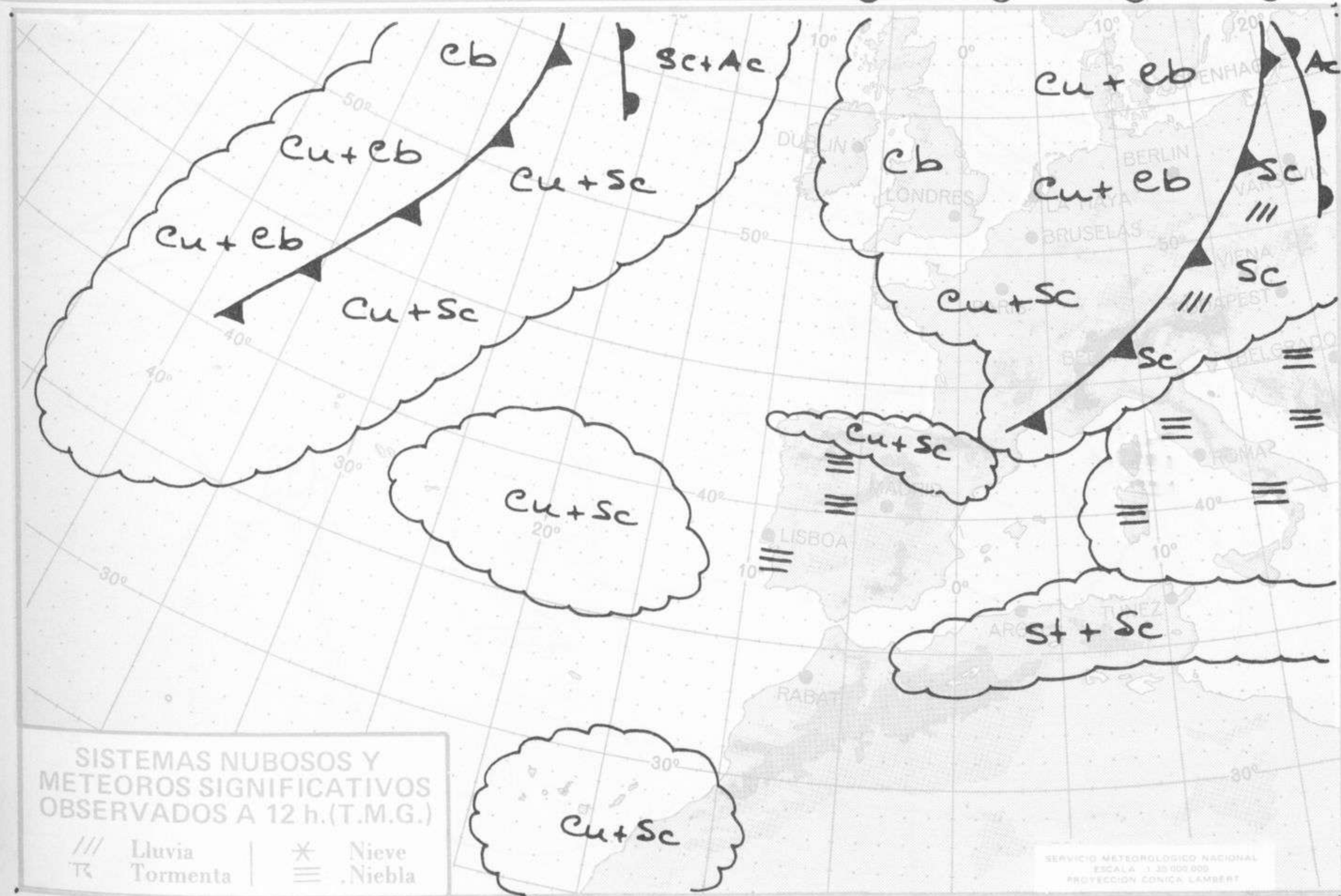















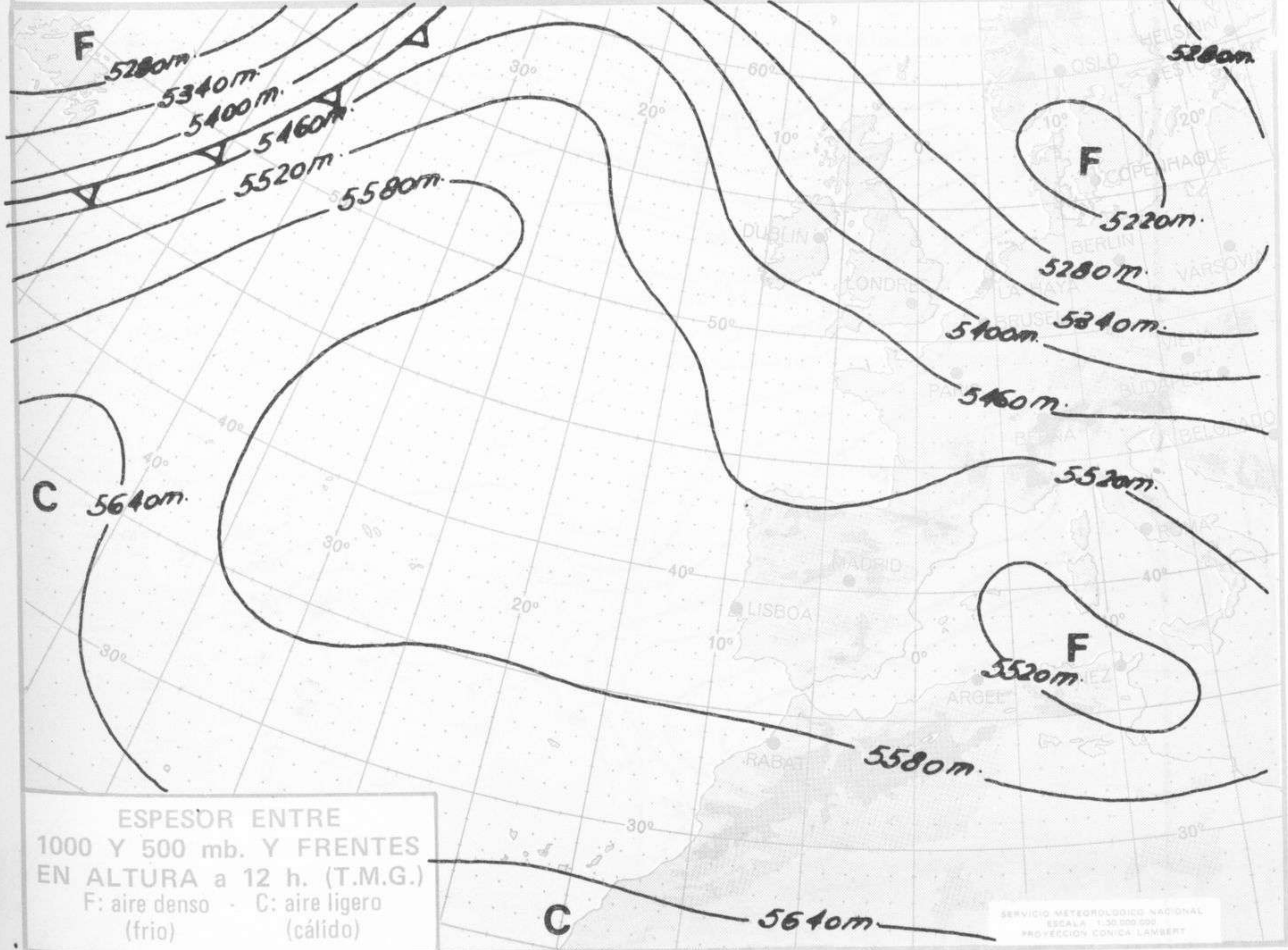
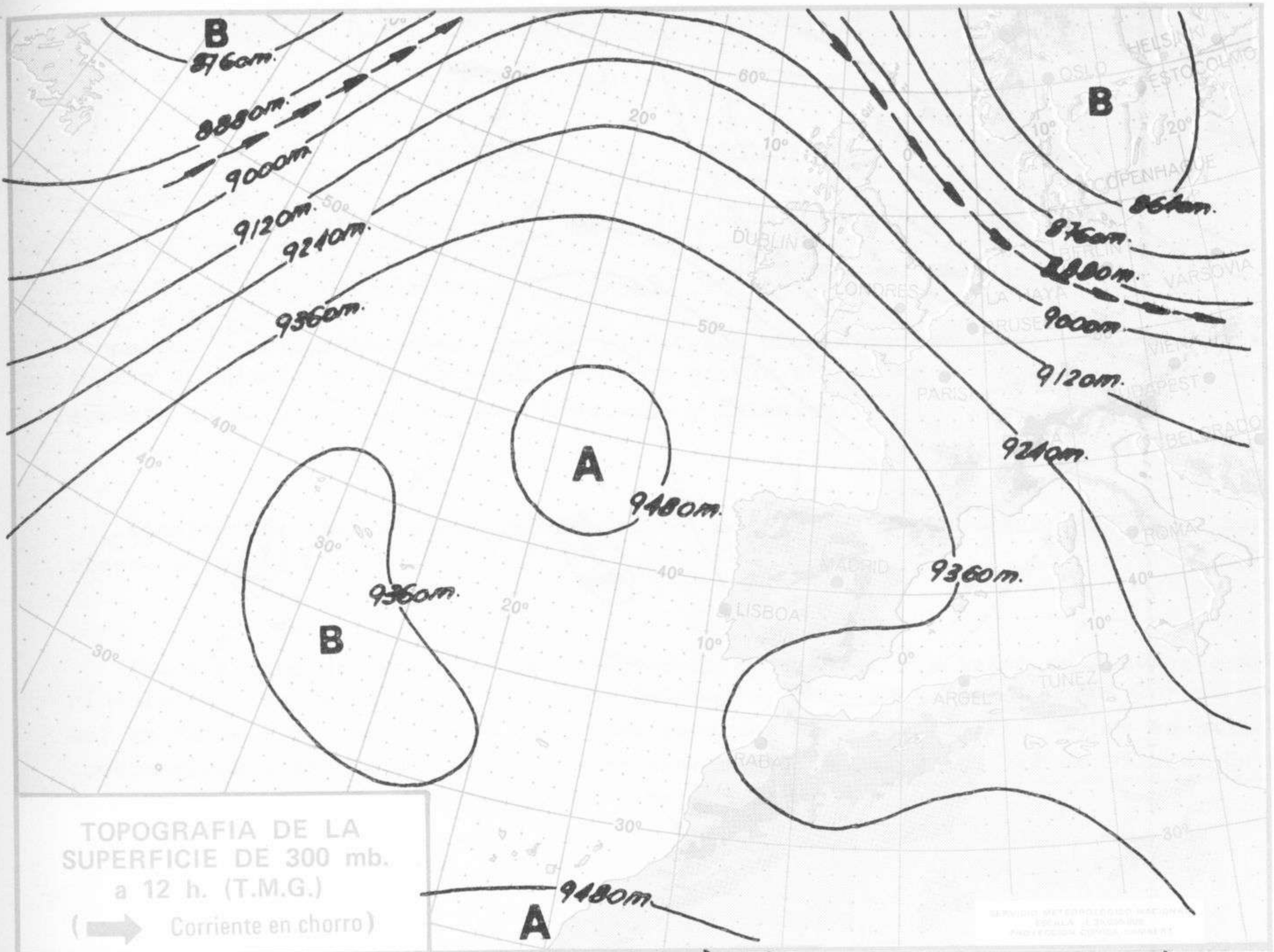



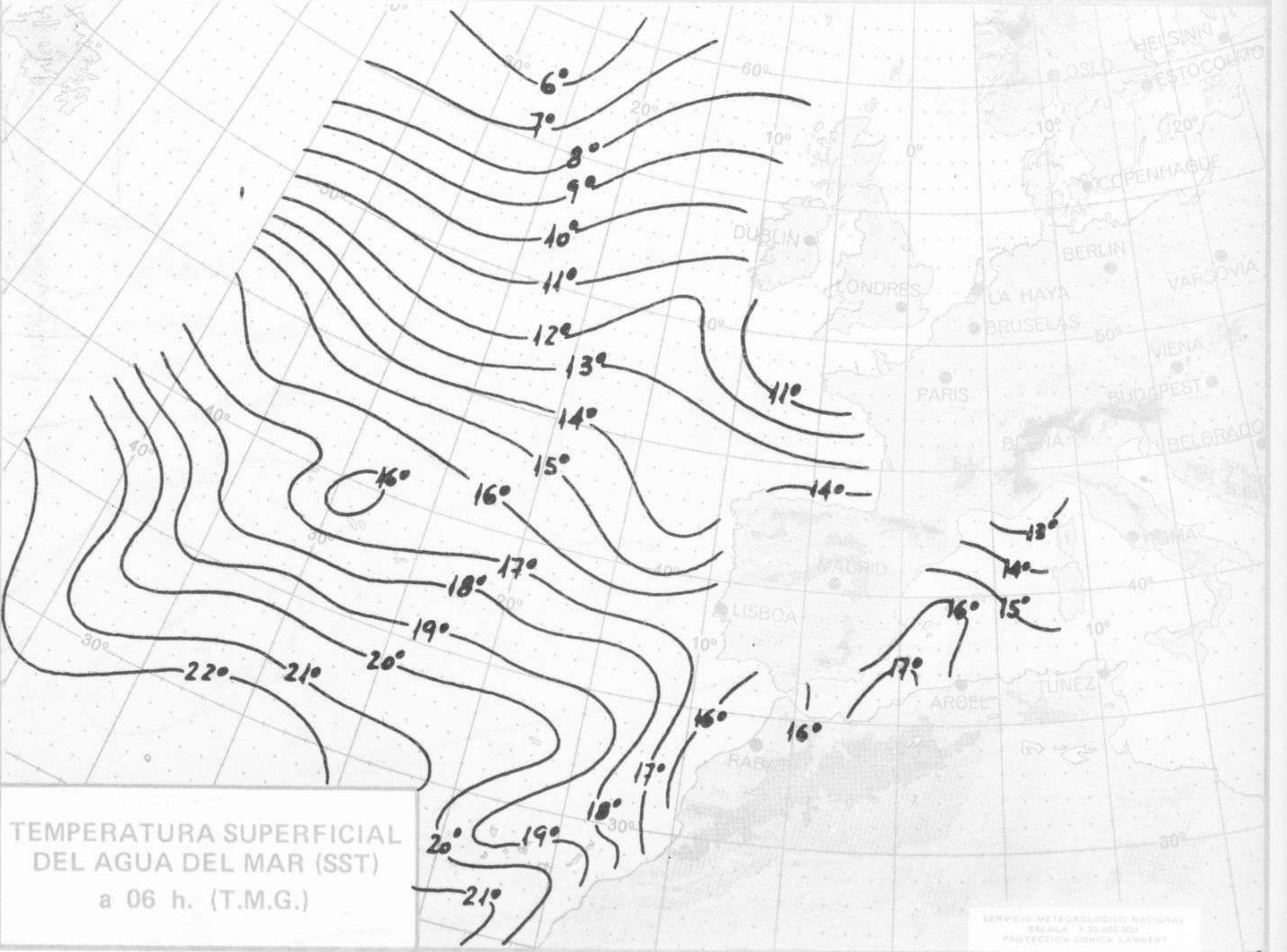
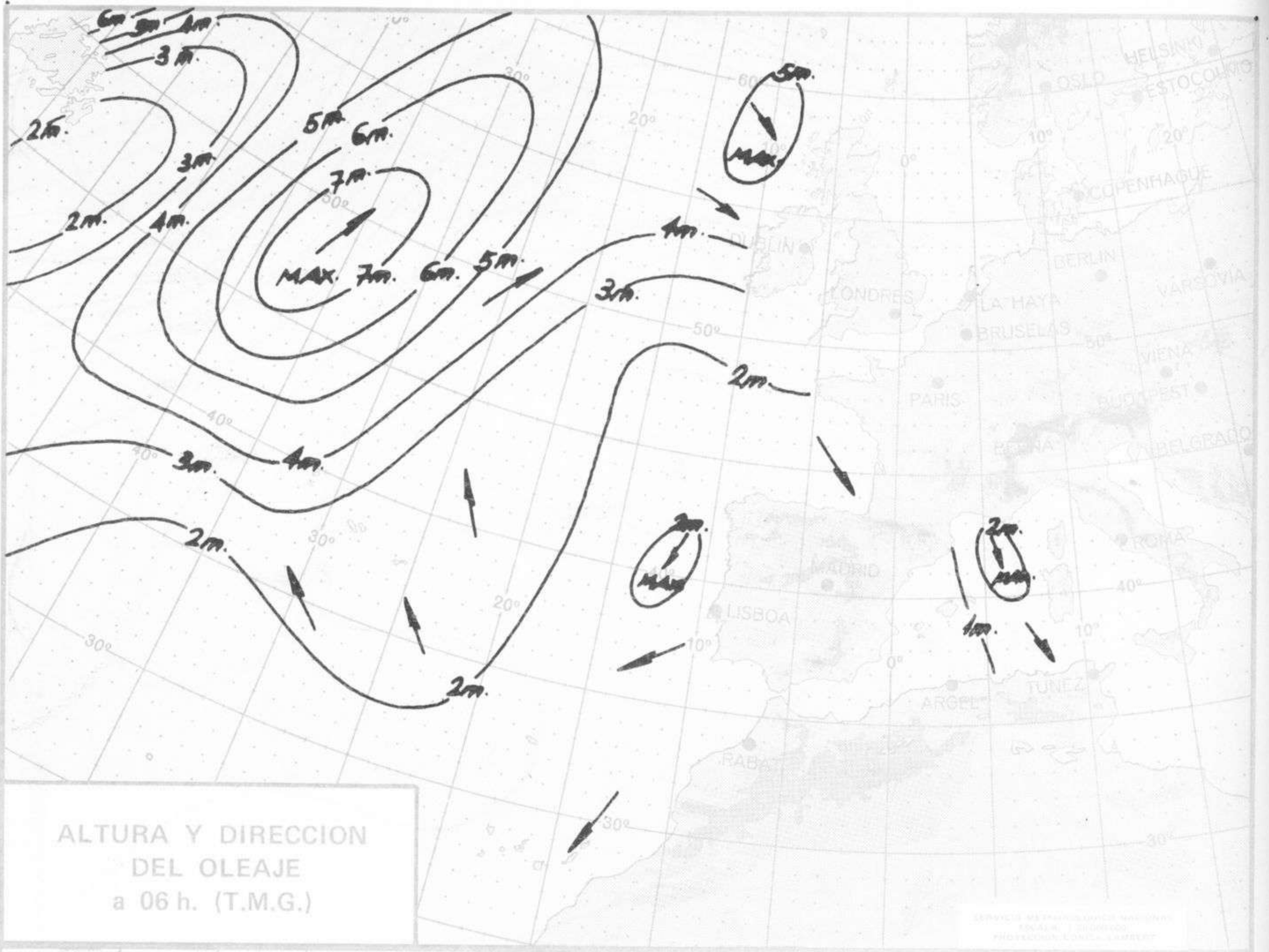





COMPLEMENTO A LA INFORMACION TECNICA DIARIA



Dirección postal: Centro de Análisis y Predicción (Ciudad Universitaria), Apartado 285 - Madrid - 3 - (España) - Teléfono: 244 35 00  
 Fonometeo local: teléfono 094 - Fonometeo España: teléfono 232 69 40 de Madrid

MADRID, Jueves 5 de DICIEMBRE de 1.974

		R A D I O S O N D E O S																	
		Sondeos a 00 horas (TMG)								Sondeos a 12 horas (TMG)									
		Presiones tipo				Puntos notables				Presiones tipo				Puntos notables					
		PPP	hhh	TT	DD dd ff	PPP	TT	DD	PPP	TT	DD	PPP	hhh	TT	DD dd ff	PPP	TT	DD	PPP
Le Coruña 08.001	1000	1001	10	22 25 05	10 0	10	00	1000	295	11	44 10 10	1029	12	14	159	-68			
	850	1645	5	31 32 06	957	10	48	850	1616	4	35 05 16	995	11	46	147	-54			
	700	3211	-2	68 34 12	872	6	04	700	3201	-2	78 02 12	923	9	60	126	-65			
	500	5820	-17	76 36 14	761	2	75	500	5810	-16	75 01 18	808	2	08					
	400	7450	-29	72 33 18	578	-10	60	400	7450	-29	65 36 21	788	4	58					
	300	9430	-47	32 29	526	-14	75	300	9450	-45	58 02 22	718	-2	59					
	250	10610	-56	34 25	397	-30	72	250	10640	-55	03 32	689	-2	78					
	200	12010	-62	01 16	256	-55		200	12030	-64	04 40	604	-9	76					
	150	13790	-63	34 22	212	-62		150	13780	-65	02 25	595	-8	76					
	100	16280	-62	34 06	104	-64		100				442	-24	74					
70							70				420	-26	74						
50							50				365	-34	57						
30							30				236	-57							
20							20				186	-66							
Madrid / Barajas 08.221	1000	269			957	5	42	1000	260			957	10	58					
	850	1612	9	69 05 08	910	11	65	850	1601	6	68 02 15	867	5	64					
	700	3190	-1	72 34 04	807	7	74	700	3179	-1	68 34 11	822	8	79					
	500	5780	-20	67 02 15	675	-2	72	500	5780	-19	59 15 19	739	3	72					
	400	7400	-32	64 02 07	505	-19	68	400	7400	-32	66 30 20	626	-8	64					
	300	9160	-49	61 02 11	268	-55	60	300	9170	-47	05 30	571	-11	64					
	250	10510	-58	59 02 14	212	-61	58	250	10550	-57	04 28	533	-15	58					
	200	11910	-61	34 20	156	-62		200	11940	-52	03 30	346	-40	67					
	150	13710	-62	31 20				150	13710	-52	34 25	232	-60						
	100	16190	-67	33 20				100	16210	-64	336 20	201	-62						
70	18140	-66	33 15				70				185	-65							
50							50				165	-62							
30							30				126	-62							
20							20				114	-64							
Palma de Mallorca / Ben Bonet 08.302	1000	242	12	19 27 06	1024	6	04	1000	241	13	42 24 10	1021	14	45					
	850	1598	9	6 10	996	13	20	850	1586	5	61 06 12	854	4	59					
	700	3174	-2	01 08	854	10	80	700	3159	0	74 32 14	808	5	75					
	500	5770	-20	33 10	621	-8		500	5760	-19	64 34 17	733	2	74					
	400	7380	-33	31 12	602	-7		400	7390	-31	60 33 21	555	-12	72					
	300	9110	-49	31 10	313	-47		300	9360	-46	02 14	442	-26	59					
	250	10510	-57	31 16	246	-57		250	10540	-55	02 14	289	-49						
	200	11900	-62	32 14	194	-62		200	11950	-60	32 23	230	-59						
	150	13680	-62	31 21	135	-62		150	13740	-62	31 29	100	-64						
	100	16170	-66	31 17				100	16240	-64									
70							70												
50							50												
30							30												
20							20												
Santa Cruz de Tenerife 60.020	1000							1000	222	18	50 09 14	1022	20	56					
	850							850	1589	11	10 16	935	12	00					
	700							700	3185	2	10 20	811	10						
	500							500	5800	-17	27 06	361	-32						
	400							400	7440	-28	28 80	259	-52						
	300							300	9440	-44	27 30	151	-67						
	250							250	10650	-54	27 40	142	-61						
	200							200	12070	-59	27 96	115	-60						
	150							150	13840	-67	27 50	88	-68						
	100							100	16350	-64	27 40	78	-64						
70							70	18500	-xx										
50							50												
30							30												
20							20												

Estación		V I E N T O E N A L T I T U D															
		Tipo de Sonda	Indicativo	dia/hora	Tierra dd ff	1.000m dd ff	1.500m dd ff	2.000m dd ff	3.000m dd ff	4.000m dd ff	5.500m dd ff	7.000m dd ff	9.000m dd ff	10.500m dd ff	12.000m dd ff	13.500m dd ff	16.000m dd ff



INFORMACION SINOPTICA DE ESPAÑA - Dia 5 de DICIEMBRE de 1974

Estaciones	IIIII Nddff VVwww PpPTT NCACC T1T2T3 TRR11 BR.D.P.N.	IIIII Nddff VVwww PpPTT NCACC T1T2T3 TRR11 BR.D.P.N.	
SYNOPSIS de 00 horas (T.M.G.)		SYNOPSIS de 06 horas (T.M.G.)	
LA CORUÑA	03008 40412 58230 33007 47400 07103 70000=	08031 50000 56012 35310 55500 09600 70000 91006 94065	
LUGO P. CENTRO	03042 40000 52424 37505 03901 05404 70000=	08034 30000 56012 31805 29501 06516 70000 94027=	
SANTIAGO DE C. (A)	03045 33605 60000 34308 00900 09103 70000=	08037 21004 54111 39405 25409 05404 70000 94035=	
VIGO (A)		08045 01000 60000 32500 07000 05711 70000=	
PONFERRADA		08053 90000 00494 38752 94000 52701 69707 70052=	
GIJÓN		GIJÓN	
SANTANDER	03023 80000 40404 35912 88500 07303 70000=	08023 82704 40404 35512 37400 10700 70000 94037=	
BILBAO (A)	03025 50000 15102 35409 55500 09103 70000=	08025 80000 15502 36411 85500 09711 70000 94037=	
S. SEBASTIAN (IGDO.)	03027 82906 50022 36510 86400 09206 70000=	08027 93116 07215 34511 74000 11712 70000 94064=	
S. SEBASTIAN (A)		08029 80000 40602 33111 93400 10500 70000 94027=	
LEÓN (A)		LEÓN (A)	
ZAMORA	03055 00000 56320 49101 00700 00203 69140 70000=	08055 00000 20700 60301 00900 00700 60000 70000 94070	
BURGOS (A)	03075 60406 57400 62403 60500 02400 69316 70000=	08075 30000 50202 60305 05500 01600 60000 70000 94070	
VALLADOLID	03141 90000 01454 27200 98000 00103 69525 70000=	08141 90000 00454 27200 98000 00103 69525 70000 94070	
SORIA		08143 60000 00454 27200 98000 00103 69525 70000 94070	
SALAMANCA (A)	03202 08004 01444 58651 00900 51104 69406 70000=	08202 08000 01444 58651 00900 51104 69406 70000 94070	
AVILA		08202 08000 01444 58651 00900 51104 69406 70000 94070	
SEGOVIA		08213 00000 30400 59451 00900 00602 69155 70051 94035	
NAVACERRADA		NAVACERRADA	
MADRID (A)	03221 00000 62000 37402 00700 01104 69626 70000=	08221 00000 62000 37402 00700 01104 69626 70000 94070	
TILEDO		08272 00000 10454 33400 00900 01600 69700 70000 94070	
CUENCA		08231 00000 70000 51251 00900 00400 69500 70000 94070	
MOLINA DE ARAGON		08232 00000 70000 51251 00900 00400 69500 70000 94070	
Ciudad Real	03348 02702 07001 34602 00900 00400 69592=	08348 00000 10000 34602 00900 00400 69592 70000 94070	
ALBACETE (A)	03280 00000 62000 33001 00700 52808 69473 70000=	08280 00000 62000 33001 00700 52808 69473 70000 94070	
CACERES	03261 03602 70000 31108 00900 05101 70000=	08261 03602 70000 31108 00900 05101 70000 94070	
BADAJÓZ (A)		08330 00000 10444 00900 01700 70000 94035=	
VITORIA (A)		VITORIA (A)	
LUGO (A)	03084 02910 56354 36608 00900 03203 70000=	08080 30000 50012 35700 05400 07607 69701 70000=	
PAMPLONA		08084 32703 50000 34310 05400 06700 70000 94070	
HUESCA (A)		08086 70000 50000 34310 05400 06700 70000 94070	
ZARAGOZA (A)	03160 12920 80030 32009 00900 05101 70000=	08160 91110 01454 30700 00900 01500 69700 70000 94070	
CALAMUCHA	03233 00000 75000 59701 00900 51204 69243 70000=	08233 13114 30000 37210 00900 01500 69700 70000 94070	
LÉRIDA		LÉRIDA	
GERONA	03180 70000 15442 29510 77400 09204 70000=	08180 90000 30454 30504 00900 04000 70000 94000=	
BARCELONA	03131 33612 59011 28708 25530 04702 70000=	08131 33612 59011 28708 25530 04702 70000 94070	
RFUS (A)		08175 30000 60000 29400 00900 01400 70000 94086=	
TURTOSA		08238 12912 50000 27315 14500 05700 70000 94033=	
CASTELLÓN		CASTELLÓN	
VALENCIA	03360 50000 58031 29912 26470 11803 70000=	08360 50000 58031 29912 26470 11803 70000 94070	
ALICANTE (A)		08360 50000 58031 29912 26470 11803 70000 94070	
MURCIA (A)		08429 00000 30400 29901 00900 01500 70000 94081=	
SAN JAVIER (A)		08433 30000 31474 30100 94000 06400 70000=	
SEVILLA (A)		SEVILLA (A)	
CADIZ	03391 10000 58040 29208 00902 04803 70000=	08391 10000 58040 29208 00902 04803 70000 94065	
HUELVA	03419 10000 70021 34003 00901 51101 69642 70000=	08419 10000 70021 34003 00901 51101 69642 70000 94080	
JEREZ DE LA F. (A)		08451 00000 60000 29900 00900 04701 70000=	
CADIZ		08452 01306 70000 26700 00900 07700 70000 94037 91027	
TARIFA		08458 10000 70000 26714 10000 11400 70000 94060=	
MÁLAGA (A)	03462 03206 70020 29008 00900 07701 70000=	08462 03206 70020 29008 00900 07701 70000 94070	
ALMERÍA (A)	03467 20000 59111 29010 00901 08400 70000=	08467 20000 59111 29010 00901 08400 70000 94057	
PALMA DE M. (A)		PALMA DE M. (A)	
MÁJICA (A)	03306 30000 15414 29904 37000 04400 70000=	08306 50000 58054 29605 57300 05401 70000 94054=	
IBIZA (A)	03314 40000 60000 29411 48400 10301 70000=	08314 40000 60000 29411 48400 10301 70000 94070	
	05373 30000 70011 29911 36400 09805 70000=	08373 70000 75023 29111 75400 09805 70000 94054	
IZAJA		IZAJA	
S.C. DE TENERIFE (A)	60015 01712 70000 27015 00900 51103 69559 70000=	60010 51114 89022 16505 00904 51405 67740 70005 94036	
S.C. DE TENERIFE	60020 00000 90000 26717 00900 09109 91814=	60015 31412 70000 26717 00900 09109 91814 94070	
LAS PALMAS (A)	60030 03402 65000 27518 00900 05004 70000=	60020 00000 90000 26717 00900 09109 91814 94070	
FUERTVENTURA (A)		60030 03402 65000 27518 00900 05004 70000 94070	
LANZAROTE (A)		60035 33606 60000 29016 00900 14313 70000 94080=	
		60040 03612 65000 25215 00900 15719 70000 94040=	
CEUTA		CEUTA	
MELILLA	60338 13304 70011 29209 14500 08803 70000=	60320 81411 80032 26211 68400 08803 70000 94032	
VILLA CISNEROS (A)	60396 40608 58061 20919 00902 09203=	60338 03104 70000 27500 05900 08803 70000 94054=	
SYNOPSIS de 12 horas (T.M.G.)		SYNOPSIS de 18 horas (T.M.G.)	
LA CORUÑA	04001 40506 65021 36114 22540 09103 70000=	05001 70412 62022 35012 74500 09103 70000 94070	
LUGO P. CENTRO	04042 37408 70021 35710 20332 08003 70000=	05008 50410 67002 29500 54541 07504 70000 94070	
SANTIAGO DE C. (A)	04045 31805 70000 32410 00700 05000 70000=	05042 30414 62021 33310 15802 07305 70000 94070	
VIGO (A)		05045 31805 70000 30410 00700 05000 70000 94070	
PONFERRADA		05053 90000 00474 35202 94000 02301 69512 70003=	
GIJÓN		GIJÓN	
SANTANDER	03023 60912 60912 35612 68500 00900 70000=	08023 60000 60912 35611 59500 07310 70000 94070	
BILBAO (A)	03025 50403 70022 35812 00900 07003 70000=	08025 70000 60912 35704 75400 07306 70000 94070	
S. SEBASTIAN (IGDO.)	03027 60406 65012 36302 55402 07109 70000=	08027 80606 60022 33911 53500 05500 70000 94070	
S. SEBASTIAN (A)	03029 10404 70000 34812 12500 07400 70000=		
LEÓN (A)		LEÓN (A)	
ZAMORA	03055 30000 60000 50510 00900 04707 69132 70000=	08055 20000 50011 59206 00900 04201 69000 70000 94070	
BURGOS (A)	03075 60406 57400 62403 60500 02400 69316 70000=	08075 30000 50202 60305 05500 01600 60000 70000 94070	
VALLADOLID	03141 90000 01454 27200 98000 00103 69525 70000=	08141 90000 00454 27200 98000 00103 69525 70000 94070	
SORIA		08143 60000 00454 27200 98000 00103 69525 70000 94070	
SALAMANCA (A)	03202 08004 01444 58651 00900 51104 69406 70000=	08202 08000 01444 58651 00900 51104 69406 70000 94070	
AVILA		08202 08000 01444 58651 00900 51104 69406 70000 94070	
SEGOVIA		08213 00000 30400 59451 00900 00602 69155 70051 94035	
NAVACERRADA		NAVACERRADA	
MADRID (A)	03221 00000 62000 37402 00700 01104 69626 70000=	08221 00000 62000 37402 00700 01104 69626 70000 94070	
TILEDO		08272 00000 10454 33400 00900 01600 69700 70000 94070	
CUENCA		08231 00000 70000 51251 00900 00400 69500 70000 94070	
MOLINA DE ARAGON		08232 00000 70000 51251 00900 00400 69500 70000 94070	
Ciudad Real	03348 01302 70000 37109 00900 02807 69574=	08348 00000 10000 34602 00900 00400 69592 70000 94070	
ALBACETE (A)	03280 00000 62000 33001 00700 52808 69466 70000=	08280 00000 62000 33001 00700 52808 69466 70000 94070	
CACERES	03261 03602 70000 31108 00900 05101 70000=	08261 03602 70000 31108 00900 05101 70000 94070	
BADAJÓZ (A)		08330 00000 10444 00900 01700 70000 94035=	
VITORIA (A)		VITORIA (A)	
LUGO (A)	03084 02910 56354 36608 00900 03203 70000=	08080 30000 50012 35700 05400 07607 69701 70000=	
PAMPLONA		08084 32703 50000 34310 05400 06700 70000 94070	
HUESCA (A)		08086 70000 50000 34310 05400 06700 70000 94070	
ZARAGOZA (A)	03160 12920 80030 32009 00900 05101 70000=	08160 91110 01454 30700 00900 01500 69700 70000 94070	
CALAMUCHA	03233 00000 75000 59701 00900 51204 69243 70000=	08233 13114 30000 37210 00900 01500 69700 70000 94070	
LÉRIDA		LÉRIDA	
GERONA	03180 70000 15442 29510 77400 09204 70000=	08180 90000 30454 30504 00900 04000 70000 94000=	
BARCELONA	03131 33612 59011 28708 25530 04702 70000=	08131 33612 59011 28708 25530 04702 70000 94070	
RFUS (A)		08175 30000 60000 29400 00900 01400 70000 94086=	
TURTOSA		08238 12912 50000 27315 14500 05700 70000 94033=	
CASTELLÓN		CASTELLÓN	
VALENCIA	03360 50000 58031 29912 26470 11803 70000=	08360 50000 58031 29912 26470 11803 70000 94070	
ALICANTE (A)		08360 50000 58031 29912 26470 11803 70000 94070	
MURCIA (A)		08429 00000 30400 29901 00900 01500 70000 94081=	
SAN JAVIER (A)		08433 30000 31474 30100 94000 06400 70000=	
SEVILLA (A)		SEVILLA (A)	
CADIZ	03391 10000 58040 29208 00902 04803 70000=	08391 10000 58040 29208 00902 04803 70000 94065	
HUELVA	03419 10000 70021 34003 00901 51101 69642 70000=	08419 10000 70021 34003 00901 51101 69642 70000 94080	
JEREZ DE LA F. (A)		08451 00000 60000 29900 00900 04701 70000=	
CADIZ		08452 01306 70000 26700 00900 07700 70000 94037 91027	
TARIFA		08458 10000 70000 26714 10000 11400 70000 94060=	
MÁLAGA (A)	03462 03206 70020 29008 00900 07701 70000=	08462 03206 70020 29008 00900 07701 70000 94070	
ALMERÍA (A)	03467 20000 59111 29010 00901 08400 70000=	08467 20000 59111 29010 00901 08400 70000 94057	
PALMA DE M. (A)		PALMA DE M. (A)	
MÁJICA (A)	03306 30000 15414 29904 37000 04400 70000=	08306 50000 58054 29605 57300 05401 70000 94054=	
IBIZA (A)	03314 40000 60000 29411 48400 10301 70000=	08314 40000 60000 29411 48400 10301 70000 94070	
	05373 30000 70011 29911 36400 09805 70000=	08373 70000 75023 29111 75400 09805 70000 94054	
IZAJA		IZAJA	
S.C. DE TENERIFE (A)	60015 01712 70000 27015 00900 51103 69559 70000=	60010 51114 89022 16505 00904 51405 67740 70005 94036	
S.C. DE TENERIFE	60020 00000 90000 26717 00900 09109 91814=	60015 31412 70000 26717 00900 09109 91814 94070	
LAS PALMAS (A)	60030 03402 65000 27518 00900 05004 70000=	60020 00000 90000 26717 00900 09109 91814 94070	
FUERTVENTURA (A)		60030 03402 65000 27518 00900 05004 70000 94070	
LANZAROTE (A)		60035 33606 60000 29016 00900 14313 70000 94080=	
		60040 03612 65000 25215 00900 15719 70000 94040=	
CEUTA		CEUTA	
MELILLA	60338 13304 70011 29209 14500 08803 70000=	60320 81411 80032 26211 68400 08803 70000 94032	
VILLA CISNEROS (A)	60396 40608 58061 20919 00902 09203=	60338 03104 70000 27500 05900 08803 70000 94054=	